Vážení přátelé,

chovatelská rada Klubu chovatelů jezevčíků České republiky vám již po patnácté předkládá Chovatelskou ročenku, tentokráte za rok 2015.

Dostává se vám tak do ruky významný informační materiál, který, jak pevně věřím, bude každému z Vás sloužit k orientaci v současném chovu jezevčíka u nás a především pak k uvážlivé volbě budoucího rodičovského páru u chovatelů či u budoucích majitelů k výběru vhodného spojení, ze kterého vyberete nového člena své rodiny, nového pomocníka pro práci.

Chtěla bych na tomto místě poděkovat těm, kteří se na tvorbě tohoto díla podíleli. Jsou to Bc. Markéta Chodilová, Mgr. Lenka Svobodová, Blanka Floriánová, Monika Illová a největší díl poděkování za nejen běžné zpracování ale i konečnou úpravu patří Veronice Robertsové a ing. Michaele Přibáňové, Ph.D.

Bez pečlivé a několik měsíců trvající práce těchto obětavých lidí byste neměli toto dílo v rukou.

Celá chovatelská ročenka je rozdělena do pěti základních částí. Jednotlivé části jsou vždy řazeny v pořadí hladkosrstý standardní – dlouhosrstý standardní – drsnosrstý standardní, navazují pak plemena trpasličí a králičí rovněž v pořadí hladkosrstý - dlouhosrstý - drsnosrstý.

V první části najdete kompletní výpis zápisů Plemenné knihy ČMKJ za rok 2015, tuto část pak uzavírají importovaní jedinci za rok 2015.

Druhá část ročenky obsahuje přehled jedinců, jimž byl v roce 2015 přiznán některý titul šampiona, ať už udělovaný FCI, ČMKU nebo WUT. Snažili jsme se vám tento přehled obohatit i o fotografie těchto úspěšných jedinců.

Ve třetí části ročenky najdete výčet jedinců, předvedených v roce 2015 na výstavách, bonitacích a zkouškách. U jednotlivých předvedených jedinců je uveden přehled jejich účasti na kynologických akcích v daném období a to v pořadí jméno, pohlaví, ČLP, bonitace, výstavní ocenění, pracovní výsledky. Tento přehled je řazený podle otců, s uvedením matky a to podle abecedního soupisu. U rodičů jsme se snažili uvést dostupné informace (nám známé hodnocení exteriéru, bonitační kód, známky z hlasu, případné další podrobnosti). Ne u všech jedinců bylo možné tyto informace uvést, neboť u některých jedinců nejsou k dispozici.

Čtvrtý díl ročenky obsahuje nejvíc údajů. Je zde uveden každý jezevčík, který se v roce 2015 zúčastnil některé kynologické akce a jejich výsledky se nám podařilo získat. V této části ročenky najdete opis posudků z výstav v roce 2015, dále pak přepisy pracovních tabulek. U jednotlivých zkoušek jsou známky uváděné v pořadí vyplývající z platných zkušebních řádů. Pro lepší orientaci přesný rozpis najdete hned na následující stránce, stejně jako i další vysvětlivky.

Doufám, že tento výtisk ročenky, který držíte v ruce, splní vaše očekávání, bude vám platným pomocníkem při chovatelské práci. Chovatelská rada se opravdu maximálně snažila zpracovat co největší spektrum informací. A zatímco vy můžete začít s těmito informacemi pracovat, chovatelská rada již tvoří Chovatelskou ročenku 2016.

Hana Spalová
hlavní poradce chovu KCHJ ČR

Foto na titulní straně: hladkosrstý standardní jezevčík HARIZMA iz Strani Grez – BIS Klubové výstavy Nepřevázka 2015

Bonitační karta KCHJ ČR

I. BARVA OKA:	
tmavá	0
tmavě hnědá	1
hnědá	2
světle hnědá	3
světlá	4
depigm.duhovky	M

(forma zápisu kódu: I. II./III. /IV. – V.)

Bonitační kód je vyjádřen na prvním místě číslem, které označuje barvu oka, na druhém místě písmenem, označujícím barvu srsti. Za lomítkem jsou velká písmena, určující zjištěné přednosti a nedostatky jedince, za dalším lomítkem číslo značící povahu a velikostní ráz a druh osrstění.

II. BARVA SRSTI:			
		divočáka	m
čistě červená	a	tmavého divočáka	n
červená se slabou přím. černé	b	světlého divočáka…	o
červená s příměsí černé	c	divočáka s hnědým pigmentem	p
červená se silnou příměsí černé	d	suchého listí	q
červená s černým krycím vlasem a maskou	e	žíhaná	s
červená s hnědým pigmentem	f	tygrovaná (pravidelné skvrny bílé či stř..	T
červenožlutá - světlá	g	tygrovaná (ojedinělé bílé či stř. skvrny)	t
mahagonová	h	tygrovaná (pravidelné pigmentované skvrny)	U
černá s pálením - standardní	i	tygrovaná (ojedinělé pigmentované skvrny)	u
černá s pálením (nevýrazným)	j	velké bílé plochy na základní barvě	V
černá s pálením (příliš rozšířeným)…	k	malá náprsenka	W
hnědá s pálením	l	velká náprsenka, příp. bílé tlapky, brada	X

III. PŘEDNOSTI, NEDOSTATKY A VADY:

Hlava, krk a rámec	mimořádně ušlechtilá hlava	A	strmé zaúhlení	O1	Hrudní končetiny	
	méně ušlechtilá hlava (B) - krátká morda	B1	krátké rameno	O2		
	špičatá, slabá morda	B2	vytočená tlapka	O3		
	široká mozkovna	B3	vtočená tlapka	O4		
	vysoký stop	B4	otevřená tlapka	O5		
	chybějící stop	B5	úzký postoj	O6		
	vystouplé oči	B6	široký postoj	O7		
	„štičí“ čenichová partie	B7	**překlubní postoj**	O8		
	nedostatečně vyjádřený pohlavní výraz	C	mírně volnější lokty	O9		
	klešťový skus	D	**výrazně volné lokty**	O10		
	nepravidelný skus / podkus / předkus	D1	**zavěšený v loktech**	O11		
	vpáčené špičáky	D2	strmé zaúhlení	P1	Pánevní končetiny	
	odchylky od normálního počtu zubů: chybějící zuby	Z1	přeúhlené	P2		
	zuby navíc	Z2	úzký postoj	P3		
	vady v nasazení či nesení slecha: vysoko nasazené slecho	E1	sbíhavé v hleznech	P4		
	nízko nasazené slecho	E2	sudovitý postoj	P5		
	odstávající slecho	E3	Vynikající mechanika pohybu	R	Mechanika	
	otevřeně nesené nebo srolované slecho	E4	Nedoastatečná mechanika pohybu	S1		
	krátký krk	F1	krátký krok vzadu	S2		
	krátký tělesný rámec	F2	podsazené pánevní končetiny	S3		
	příliš dlouhý tělesný rámec	F3	„pádluje“ hrudními končetinami	S4		
	volná kůže na krku	G	sekaný, „parádní“ krok hrudních konč.	S5		
Spodní linie	krátký hrudník	H1	nadprůměrná kvalita srsti	V	osrstění	
	mělký hrudník	H2	řídké osrstění u hladkosrstých, nedostatečné u dlouhosrstých	W		
	sudovitý hrudník	H3	nevýrazné znaky drsnosrstých	W		
	chybějící předhrudí	H4	zvlněné, kadeřavé, příliš bohaté osrstění u dlouhosrstých	X		
	odsazený hrudník	H5	měkčí srst na končetinách a hlavě	X1		
	chrtovitě vtažené slabiny	H6	měkčí srst po celém těle	X2		
	nedostatečný odstup od země (nízký)	T	slabá kostra	Y1	ko	
	odstup od země vyšší	U	silná kostra	Y2		
horní linie	mírně pronesený či měkký hřbet	I	**agresivní**	0	/IV.	
	klenutá bedra	J	**bázlivý, kousavý**	1		
	klenutý hřbet	K	bázlivý, nervózní	2		
	ideální průběh hřbetní linie	L	nedůvěřivý, plachý	3		
	mírně přestavěná záď	M	nedůvěřivý, klidný	4		
	spáditá, sražená záď	N	vyrovnaná povaha	5		
	vady v nasazení a nesení prutu - vysoko nasazený	Q1	nedůvěřivý, agresivní	6		
	nízko nasazený	Q2	**V. RÁZ:**			
	srpovitě nesený	Q3	Hmotnost:			
	Vada prutu	Q4	**Obvod hrudníku**			

Výsledek výběru do chovu: VYBRÁN - NEVYBRÁN Bonitační kód:

_____

Rozhodčí:

Zápisy vrhů- přehled zkratek

červ.	červená	hn. s pál tygr.	hnědá s pálením, tygrovaná
červ. s přím.	červená s příměsí černé	hn. s pál.	hnědá s pálením
červ. tygr.	červená tygrovaná	chov.	chovatel
červ. žíhaná	červená žíhaná	M.	matka
č.s pál.	černá s pálením	nar.	datum narození
č.s pál.tygr.	černá s pálením tygrovaná	O.	otec
č.s pál. žíhaná	černá s pálením, žíhaná	P	pes
div.	divočáka	sv.div.	světlého divočáka
div. h.p.	divočáka s hnědým pigmentem	tm.div.	tmavého divočáka
F	fena		

Hodnocení ze zkoušek - pořadí disciplin

ZN (ochota k práci, hlasitost, vytrvalost, rychlost)

ZV (nos, hlasitost, poslušnost, chování po výstřelu, vodění na řemeni/volně, slídění, stopa živé zvěře, stopa vůdce)

LZ (nos, hlasitost, poslušnost, chování po výstřelu, vodění na řemeni/volně, slídění, šoulačka/následování volně/na řemeni, práce na pobarvené stopě 1-4 h staré hlasič-oznamovač/vodič, odložení řemeni/volně, vyhánění z odložení/od nohy), příp.body za práci na barvě volně

BZ (vodění na řemeni/volně, odložení na řemeni/volně, šoulačka/následování volně/na řemeni, práce na pobarvené stopě min. 12 h staré hlasič-oznamovač/vodič + případné body navíc za práci na barvě volně, následování, nahánění)

BH (vodění na řemeni-volně, odložení na řemeni/volně, dosled černé zvěře na uměle založené šlapané nepobarvené stopě na řemeni-volně/hlasič-oznamovač, chování u střelené zvěře, poslušnost), příp.body navíc za hlášení u kusu

HZ (nos, hledání, nahánění zajíc-liška-spárkatá/divočák, hlasitost, dosled černé zvěře na uměle založené šlapané a současně pobarvené stopě vodič/hlasič - oznamovač, ochota k práci na černou zvěř, poslušnost, chování po výstřelu, chování u střelené černé zvěře, chování na stanovišti na řemeni/volně, vytrvalost, orientace, vodění na řemeni/volně, odložení na řemeni/volně), příp. body navíc za práci na barvě volně

VP (ochota k práci na hluboké vodě, přinášení kachny z hluboké vody, poslušnost, slídění v rákosí, dohledávka kachny pohozené v rákosí, chování na stanovišti)

PZ (nos, hlasitost, poslušnost, chování po výstřelu, vodění řemeni/volně, slídění, stopa živé zvěře, stopa vůdce, dohledávka a přinášení zvěře pernaté, vlečka se srstnatou zvěří, přinášení kachny z hluboké vody)

VZ (nos, hlasitost, poslušnost, chování po výstřelu, vodění na řemeni/volně, slídění, stopa živé zvěře, dohledávka a přinášení zvěře pernaté, vlečka se srstnatou, přinášení kachny z hluboké vody, šoulačka/následování volně/na řemeni, práce na pobarvené stopě 1-4 h staré hlasič-oznamovač/vodič, odložení na řemeni/volně, vyhánění z odložení/od nohy), příp. body navíc za práci na barvě volně

KBS (vodění na řemeni, odložení, práce na pobarvené stopě nejméně 12 hodin staré, následování, nahánění, poslušnost),příp. body navíc za práci jako oznamovač nebo hlasič

SBZ (nahánění, hlasitost, chování po výstřelu, vodění na řemeni, následování, nalezení nástřelu, práce na barvě min. 18 hodina staré jako vodič, počet nalezených úlomků, odložení, poslušnost)

MRK (norování - rychlost, nos, hlasitost, poslušnost, chování po výstřelu, vodění na řemeni, slídění, stopa živé zvěře, dohledávka pernaté s přinášením/bez přinášení, dohledávka srstnaté zvěře na dálku na poli s přinášením/bez přinášení, přinášení kachny z hluboké vody, následování, práce na pobarvené stopě, odložení na řemeni/volně, nahánění, chování u střelené černé zvěře)

KHS (nos, hledání, nahánění zajíc, liška/divočák, hlasitost, dohledávka černé zvěře na uměle založené, nepobarvené stopě -vodič/hlasič-oznamovač, ochota k práci na černou zvěř, poslušnost, chování po výstřelu, chování u střelené černé zvěře, chování na stanovišti na řemeni/volně, vytrvalost, orientace, vodění na řemeni, odložení)

MFH (nos, hlasitost, poslušnost, chování po výstřelu, slídění, následování, práce na pobarvené stopě 1 – 4 hodiny staré, vodění na řemeni, odložení, dosled černé zvěře na uměle založené šlapané nepobarvené stopě, vyhledání a chování u střelené zvěře, nahánění)

Pětiboj jezevčíků o pohár Vysočiny – (ochota k práci na černou, odložení, vodění na řemeni, nora – rychlost, přinášení kachny hluboké vody)

Pohár Středočeské pobočky – (nos, hlasitost, poslušnost, chování po výstřelu, vodění na řemeni, slídění, následování, práce na pobarvené stopě 1-4 h staré, odložení, nahánění, ochota, hlasitost, rychlost)

Obsah:

Úvod a vysvětlivky 1

Přehled zapsaných štěňat v roce 2015
- Jezevčík hladkosrstý standard 4
- Jezevčík dlouhosrstý standard 7
- Jezevčík drsnosrstý standard 9
- Jezevčík hladkosrstý trpasličí / králičí 18
- Jezevčík dlouhosrstý trpasličí / králičí 19
- Jezevčík drsnosrstý trpasličí / králičí 22
- Importovaní jedinci 25

Galerie šampionů 27

Výsledky výstav a zkoušek v roce 2015 dle rodičů
- Jezevčík hladkosrstý standard 42
- Jezevčík dlouhosrstý standard 49
- Jezevčík drsnosrstý standard 54
- Jezevčík hladkosrstý trpasličí / králičí 72
- Jezevčík dlouhosrstý trpasličí / králičí 75
- Jezevčík drsnosrstý trpasličí / králičí 80

Posudky z výstav a zkoušek v roce 2015
- Jezevčík hladkosrstý standard 86
- Jezevčík dlouhosrstý standard 101
- Jezevčík drsnosrstý standard 111
- Jezevčík hladkosrstý trpasličí / králičí 142
- Jezevčík dlouhosrstý trpasličí / králičí 149
- Jezevčík drsnosrstý trpasličí / králičí 161

Jezevčík hladkosrstý standardní

Ogar z Polesí Valdštejna P č.s pál. ČLP/J/90232
Omar z Polesí Valdštejna P č.s pál. ČLP/J/90233
Oryx z Polesí Valdštejna P č.s pál. ČLP/J/90234
Orzo z Polesí Valdštejna P č.s pál. ČLP/J/90235
Oksana z Polesí Valdštejna F č.s pál. ČLP/J/90236
Odeta z Polesí Valdštejna F č.s pál. ČLP/J/90237
Ofka z Polesí Valdštejna F č.s pál. ČLP/J/90238
Orka z Polesí Valdštejna F č.s pál. ČLP/J/90239
Orion z Polesí Valdštejna F č.s pál. ČLP/J/90240
Ory z Polesí Valdštejna F č.s pál. ČLP/J/90241
nar.: 17.1.2015, chov.: ADAM Petr
o.: Lord z Polesí Valdštejna, ČLP/J/73481/11
m.: Gria od Hájkovy lípy, ČLP/J/76972/14

Armin od Kutilky P červ. ČLP/J/90262
Abo tod Kutilky P červ. ČLP/J/90263
Artist od Kutilky P č.s pál. ČLP/J/90264
nar.: 24.1.2015, chov.: KUTILOVÁ Zdenka
o.: Ahur PhillipoSaltatrix, ČLP/J/77674/09
m.: Lotka Klan Ady Lowczyni, ČLP/J/82467/13

Colt Paros Moravia P červ.s př. ČLP/J/90265
Coffee Paros Moravia P červ.s př. ČLP/J/90266
Cody Paros Moravia P červ.s př. ČLP/J/90267
Cassidy Paros Moravia F červ.s př. ČLP/J/90268
Cita Paros Moravia F červ.s př. ČLP/J/90269
Cora Paros Moravia F červ.s př. ČLP/J/90270
nar.: 28.1.2015, chov.: JEŘÁBKOVÁ Klára
o.: Falco z Fryšova domu, ČLP/J/83009/12
m.: Alba Paros Moravia, ČLP/J/85903/13

Brok od Starého kaštanu P č.s pál. ČLP/J/90288
Ben od Starého kaštanu P č.s pál. ČLP/J/90289
Bella od Starého kaštanu F č.s pál. ČLP/J/90290
Bennie od Starého kaštanu F č.s pál. ČLP/J/90291
Bety od Starého kaštanu F č.s pál. ČLP/J/90292
nar.: 4.2.2015, chov.: FUKA Jan
o.: Cliff od Ledného potoka, ČLP/J/80380/11
m.: Arna Radvanovská luka, ČLP/J/74131/09

Suri Gaiaz Karlova kopce F č.s pál. ČLP/J/90307
nar.: 24.1.2015, chov.: KOBLIŽKOVÁ Eva
o.: Artexz Raholin, ČLP/J/76484/09
m.: Prettyz Karlova kopce, ČLP/J/81415/12

Codyn Bella Morawia P červ. ČLP/J/90355
Clipp Bella Morawia P červ. ČLP/J/90356
Caddy Bella Morawia P červ. ČLP/J/90357
Colett Bella Morawia F červ. ČLP/J/90358
Caramela Bella Morawia F červ. ČLP/J/90359
Cedra Bella Morawia F červ. ČLP/J/90360
Coffi Bella Morawia F červ. ČLP/J/90361
Cressida Bella Morawia F červ. ČLP/J/90362
nar.: 14.2.2015, chov.: LEONHARDTOVÁ Zdeňka
o.: Merlin Fino Bohemia, ČLP/J/73240/09
m.: Angie Bella Morawia, ČLP/J/78474/10

Al Bert od Skočické tvrze P č.s pál. ČLP/J/90363
Arny od Skočické tvrze P č.s pál. ČLP/J/90364
Any od Skočické tvrze F č.s pál. ČLP/J/90365
nar.: 19.2.2015, chov.: BURIAN Václav
o.: Falco z Fryšova domu, ČLP/J/83009/12
m.: Annie od Myslívského rybníka, ČLP/J/87424/14

Alex od Pramene Orlice P č.s pál. ČLP/J/90376
Argo od Pramene Orlice P č.s pál. ČLP/J/90377
Aron od Pramene Orlice P č.s pál. ČLP/J/90378
Art od Pramene Orlice P č.s pál. ČLP/J/90379
Alka od Pramene Orlice F č.s pál. ČLP/J/90380
Axa od Pramene Orlice F č.s pál. ČLP/J/90381
Ayka od Pramene Orlice F č.s pál. ČLP/J/90382
nar.: 17.2.2015, chov.: URBAN Josef
o.: Ben od Hájíčků, ČLP/J/84703/14
m.: Dakota z Moravského vikýře, ČLP/J/78242/12

Endy z Příhonského lesa P č.s pál. ČLP/J/90383
Eros z Příhonského lesa P č.s pál. ČLP/J/90384
Eymi z Příhonského lesa F červ. ČLP/J/90385
nar.: 23.2.2015, chov.: KLUSÁČEK Josef
o.: Endy od Božské Arie, ČLP/J/83764/13
m.: Akyna z Příhonského lesa, ČLP/J/79022/12

Akim z Lazského dvora P červ.s př. ČLP/J/90386
Atila z Lazského dvora F červ.s př. ČLP/J/90387
Ajka z Lazského dvora F červ.s př. ČLP/J/90388
Ajša z Lazského dvora F červ.s př. ČLP/J/90389
nar.: 26.2.2015, chov.: MATĚJKA Václav
o.: Aragon z Chromova dvora, ČLP/J/69328/07
m.: Bria z Bítovské mokřiny, ČLP/J/71105/13

Chlup z Mařenické fořtovny P červ. ČLP/J/90400
Chanel z Mařenické fořtovny F červ. ČLP/J/90401
Charlie z Mařenické fořtovny F červ. ČLP/J/90402
nar.: 26.2.2015, chov.: LOUDA Jan Ing.
o.: Coudy ze Zelené mýtiny, ČLP/J/74357/08
m.: Zara z Mařenické fořtovny, ČLP/J/82979/12

Godric z Raholin P červ. ČLP/J/90403
Gondo rz Raholin P červ. ČLP/J/90404
Galina z Raholin F červ. ČLP/J/90405
Grappa z Raholin F červ. ČLP/J/90406
Grétka z Raholin F červ. ČLP/J/90407
nar.: 3.3.2015, chov.: CHODILOVÁ Markéta Bc.
o.: Arny od Turoveckých rybníků, ČLP/J/86765/14
m.: Dakota z Raholin, ČLP/J/80937/11

Jack z Poschingeru P červ. ČLP/J/90479
Juri z Poschingeru P červ. ČLP/J/90480
Justina z Poschingeru F červ. ČLP/J/90481
nar.: 4.3.2015, chov.: FILÍPKOVI M.+ V.
o.: Merlin Fino Bohemia, ČLP/J/73240/09
m.: Yorika z Poschingeru, ČLP/J/74134/11

Kevin z Poschingeru P červ. ČLP/J/90548
Kerry z Poschingeru P červ. ČLP/J/90549
Kord z Poschingeru P červ. ČLP/J/90550
Kim z Poschingeru P červ. ČLP/J/90551
nar.: 15.3.2015, chov.: FILÍPKOVI M.+ V.
o.: Glenny Cheiron Bohemia, ČLP/J/62322/03
m.: Anelly z Poschingeru, ČLP/J/76462/10

Aron Fari Moravia P č.s pál. ČLP/J/90552
Alma Fari Moravia F č.s pál. ČLP/J/90553
Addy Fari Moravia F č.s pál. ČLP/J/90554
Anie Fari Moravia F č.s pál. ČLP/J/90555
Amy Fari Moravia F č.s pál. ČLP/J/90556
nar.: 16.3.2015, chov.: KŘÍŽ Jiří
o.: Argonaut Goldiana, ČLP/J/84914/12
m.: Fari Felicité Moravia, ČLP/J/84681/14

Ben of Lady Rachel P červ. ČLP/J/90580
Bára of Lady Rachel F červ. ČLP/J/90581
Bessy of Lady Rachel F č.s pál. ČLP/J/90582
Bora of Lady Rachel F č.s pál. ČLP/J/90583
Bonie of Lady Rachel F č.s pál. ČLP/J/90584
nar.: 27.3.2015, chov.: ŽÁN Miloslav Ing.
o.: Albert od Ledného potoka, ČLP/J/78095/10
m.: Elsie of Lady Erica, ČLP/J/76457/09

Edward z Trnovské stráně P č.s pál. ČLP/J/90596
Elvis z Trnovské stráně P č.s pál. ČLP/J/90597
Elton z Trnovské stráně P č.s pál. ČLP/J/90598
Eliot z Trnovské stráně P č.s pál. ČLP/J/90599
Evelin z Trnovské stráně F č.s pál. ČLP/J/90600
Emily z Trnovské stráně F č.s pál. ČLP/J/90601
nar.: 30.3.2015, chov.: RIECKELOVÁ Šárka
o.: Argonaut Goldiana, ČLP/J/84914/12
m.: Daffi z Trnovské stráně, ČLP/J/84675/13

Chasan z Bezděkovské Rafandy P č.s pál. ČLP/J/90602
Charis z Bezděkovské Rafandy P č.s pál. ČLP/J/90603
Charon z Bezděkovské Rafandy P hn.s pál. ČLP/J/90604
Chris z Bezděkovské Rafandy P hn.s pál. ČLP/J/90605
Chara z Bezděkovské Rafandy F hn.s pál. ČLP/J/90606
nar.: 6.4.2015, chov.: MELEK Miroslav Ing.
o.: Artex z Raholin, ČLP/J/76484/09

m.: Beta Steppe Farm, ČLP/J/79669/10

Hary z Raholin P červ. ČLP/J/90670
Hubert z Raholin P červ. ČLP/J/90671
Hanny z Raholin F červ. ČLP/J/90672
Hvězda z Raholin F č.s pál. ČLP/J/90673
nar.: 11.4.2015, chov.: CHODILOVÁ Markéta Bc.
o.: Eddy z Revíru Zálesí, ČLP/J/67046/05
m.: Dotty z Raholin, ČLP/J/80939/13

Ino ze Zelené mýtiny P červ. ČLP/J/90714
Illy ze Zelené mýtiny P červ., tygr. ČLP/J/90715
Ikem ze Zelené mýtiny P červ., tygr. ČLP/J/90716
nar.: 13.4.2015, chov.: JOHANOVÁ Denisa
o.: Akim ze Zelené mýtiny, ČLP/J/68458/06
m.: Fibie ze Zelené mýtiny, ČLP/J/80140/12

Car z Hazmburka P červ. ČLP/J/90717
Cira z Hazmburka F červ. ČLP/J/90718
Cita z Hazmburka F červ. ČLP/J/90719
nar.: 13.4.2015, chov.: PROKOP Petr
Cilka z Hazmburka F červ. ČLP/J/90720
nar.: 13.4.2015, chov.: PROKOP Petr
o.: Eron z Tanaborku, ČLP/J/81350/13
m.: Yula z Mařenické fořtovny, ČLP/J/81165/12

Igor z Mařenické fořtovny P červ. ČLP/J/90742
Ivan z Mařenické fořtovny P červ. ČLP/J/90743
Irwin z Mařenické fořtovny P červ. ČLP/J/90744
Inka z Mařenické fořtovny F červ. ČLP/J/90745
Ira z Mařenické fořtovny F červ. ČLP/J/90746
Iris z Mařenické fořtovny F červ. ČLP/J/90747
Irma z Mařenické fořtovny F červ. ČLP/J/90748
nar.: 17.4.2015, chov.: LOUDA Jan Ing.
o.: Glenny z Poschingeru, ČLP/J/86001/14
m.: Wicky z Mařenické fořtovny, ČLP/J/79474/11

Hak z Rasoch P červ.s př. ČLP/J/90749
Hubert z Rasoch P červ.s př. ČLP/J/90750
Hery z Rasoch P červ.s př. ČLP/J/90751
Holly z Rasoch F červ.s př. ČLP/J/90752
Heidy z Rasoch F červ.s př. ČLP/J/90753
nar.: 18.4.2015, chov.: VESELÝ Jiří
o.: Art od Rojovské obory, ČLP/J/80199/13
m.: Berry Rösler, ČLP/J/74341/08

Akim ze Šonovských luk P č.s pál. ČLP/J/90754
Andy ze Šonovských luk P č.s pál. ČLP/J/90755
Aron ze Šonovských luk P č.s pál. ČLP/J/90756
Amálka ze Šonovských luk F č.s pál. ČLP/J/90757
Anny ze Šonovských luk F č.s pál. ČLP/J/90758
Ája ze Šonovských luk F č.s pál. ČLP/J/90759
Agi ze Šonovských luk F č.s pál. ČLP/J/90760
nar.: 18.4.2015, chov.: RYDLO Václav
o.: Argonaut Goldiana, ČLP/J/84914/12
m.: Brita z Horeckého boru, ČLP/J/83981/14

Hary ze Staré Vápenice P č.s pál. ČLP/J/90768
Hery ze Staré Vápenice P č.s pál. ČLP/J/90769
Haly ze Staré Vápenice F č.s pál. ČLP/J/90770
Hela ze Staré Vápenice F č.s pál. ČLP/J/90771
Heni ze Staré Vápenice F č.s pál. ČLP/J/90772
Hera ze Staré Vápenice F č.s pál. ČLP/J/90773
Holy ze Staré Vápenice F č.s pál. ČLP/J/90774
nar.: 23.4.2015, chov.: KOBERA Václav
o.: Art od Rojovské obory, ČLP/J/80199/13
m.: Gwendy z Chromova dvora, ČLP/J/86800/15

Hubert od Ledného potoka P červ. ČLP/J/90825
nar.: 22.4.2015, chov.: VAZAČOVÁ Olga
o.: Arny od Turoveckých rybníků, ČLP/J/86765/14
m.: Fidorka od Márfyho, ČLP/J/73474/08

Derick z Hedviččina údolí P č.s pál. ČLP/J/90850
Daisy z Hedviččina údolí F č.s pál. ČLP/J/90851
Darlene z Hedviččina údolí F č.s pál. ČLP/J/90852
Debra z Hedviččina údolí F č.s pál. ČLP/J/90853
Doreen z Hedviččina údolí F č.s pál. ČLP/J/90854
nar.: 30.4.2015, chov.: KOŘÍNEK Josef
o.: Fabian Felicité Moravia, ČLP/J/84678/14
m.: Bardot z Hedviččina údolí, ČLP/J/84776/14

Artista Molto Lungo P červ. ČLP/J/90863
Abel Molto Lungo P červ. ČLP/J/90864
Ampér Molto Lungo P červ. ČLP/J/90865
Astra Molto Lungo F červ. ČLP/J/90866
Axa Molto Lungo F červ. ČLP/J/90867
nar.: 10.5.2015, chov.: VEČEŘÁK Radim
o.: Bily z Moravského vikýře, ČLP/J/75510/09
m.: Campari Lady Rios Rosalia, ČLP/J/86556/14

Harry z Chromova dvora P č.s pál. ČLP/J/90895
Henry z Chromova dvora P č.s pál. ČLP/J/90896
Hook z Chromova dvora P č.s pál. ČLP/J/90897
nar.: 6.5.2015, chov.: CHROMOVÁ Hana
o.: Marty vom Rehsprung, ČLP/J/82963/12
m.: Dorotka z Chromova dvora, ČLP/J/80294/12

Ari z Olešnice v Orlických horách P č.s pál. ČLP/J/90898
Ajša z Olešnice v Orlických horách F č.s pál. ČLP/J/90899
Arina z Olešnice v Orlických horách F č.s pál. ČLP/J/90900
nar.: 6.5.2015, chov.: CHRÁSTKA Vojtěch
o.: Art od Rojovské obory, ČLP/J/80199/13
m.: Emi Felicité Moravia, ČLP/J/82437/14

Corra z Rytecké dílny F č.s pál. ČLP/J/90906
Cendy z Rytecké dílny F č.s pál. ČLP/J/90907
nar.: 20.4.2015, chov.: HANZLÍKOVÁ Petra DiS
o.: Glenn Magic Seven, ČLP/J/84573/13
m.: Cilka z Týnské doliny, ČLP/J/76646/09

Irk z Fryšova domu P č.s pál. ČLP/J/90944
Ira z Fryšova domu F č.s pál. ČLP/J/90945
Isabella z Fryšova domu F č.s pál. ČLP/J/90946
Izzy z Fryšova domu F č.s pál. ČLP/J/90947
nar.: 14.5.2015, chov.: FRYŠ Ladislav
o.: Argonaut Goldiana, ČLP/J/84914/12
m.: Carin z Fryšova domu, ČLP/J/72046/08

Harry od Božské Arie P č.s pál. ČLP/J/91020
Hennry od Božské Arie P č.s pál. ČLP/J/91021
Heston od Božské Arie P č.s pál. ČLP/J/91022
Huč od Božské Arie P č.s pál. ČLP/J/91023
nar.: 14.5.2015, chov.: SVOBODOVÁ Miloslava
o.: Artex z Raholin, ČLP/J/76484/09
m.: Ajka z Podřipských hájů, ČLP/J/87301/14

Filip z Mostecké mlhy P červ. ČLP/J/91067
Fina z Mostecké mlhy F červ. ČLP/J/91068
Fatima z Mostecké mlhy F červ. ČLP/J/91069
Felina z Mostecké mlhy F červ. ČLP/J/91070
nar.: 1.6.2015, chov.: ŠLÉGR Antonín Bc.
o.: Eron z Tanaborku, ČLP/J/81350/13
m.: Ela z Mostecké mlhy, ČLP/J/80062/12

Cirda od Malé Bečvy P červ. ČLP/J/91129
Coudy od Malé Bečvy P červ. ČLP/J/91130
Casper od Malé Bečvy P červ. ČLP/J/91131
Clifford od Malé Bečvy P červ. ČLP/J/91132
Cecilka od Malé Bečvy F červ. ČLP/J/91133
Cindy od Malé Bečvy F červ. ČLP/J/91134
Cesie od Malé Bečvy F červ. ČLP/J/91135
nar.: 5.6.2015, chov.: ŠRÁMEK Pavel
o.: Archibald na Zlaté zátoce, ČLP/J/78444/12
m.: Aretha od Hradu Templštejn., ČLP/J/76272/10

Jerry z Mařenické fořtovny P červ. ČLP/J/91136
Jája z Mařenické fořtovny F červ. ČLP/J/91137
Jara z Mařenické fořtovny F červ. ČLP/J/91138
Jiskra z Mařenické fořtovny F červ. ČLP/J/91139
Joffa z Mařenické fořtovny F červ. ČLP/J/91140
Juliana z Mařenické fořtovny F červ. ČLP/J/91141
Jana Marie z Mařenické fořtovny F červ. ČLP/J/91142
nar.: 8.6.2015, chov.: LOUDA Jan Ing.
o.: Glenny z Poschingeru, ČLP/J/86001/14
m.: Rio Star z Mařenické fořtovny, ČLP/J/75649/12

Daisy Rios Rosalia F červ. ČLP/J/91179
nar.: 9.6.2015, chov.: LAKSAROVÁ Magda Ing.
o.: Eron z Tanaborku, ČLP/J/81350/13
m.: Rio Sára z Mařenické fořtovny, ČLP/J/75648/09

Divá Bára Rios Rosalia F červ. ČLP/J/91180
Dorka Rios Rosalia F červ. ČLP/J/91181
nar.: 9.6.2015, chov.: LAKSAROVÁ Magda Ing.

o.: Eron z Tanaborku, ČLP/J/81350/13
m.: Rio Sára z Mařenické fořtovny, ČLP/J/75648/09

Cézar z Podřipských hájů	P	č.s pál.	ČLP/J/91182
Carlos z Podřipských hájů	P	č.s pál.	ČLP/J/91183
Cilka z Podřipských hájů	F	č.s pál.	ČLP/J/91184
Cora z Podřipských hájů	F	č.s pál.	ČLP/J/91185
Corina z Podřipských hájů	F	č.s pál.	ČLP/J/91186

nar.: 11.6.2015, chov.: SYROVÝ Václav
o.: Ben od Hájíčků, ČLP/J/84703/14
m.: Daiquiri z Raholin, ČLP/J/80936/13

Baddy od Sulejovického mlýna	P	č.s pál.	ČLP/J/91187
Brok od Sulejovického mlýna	P	č.s pál.	ČLP/J/91188
Ben od Sulejovického mlýna	P	č.s pál.	ČLP/J/91189
Bella od Sulejovického mlýna	F	č.s pál.	ČLP/J/91190
Bára od Sulejovického mlýna	F	č.s pál.	ČLP/J/91191

nar.: 22.5.2015, chov.: DIASNÍK Pavel
o.: Argonaut Goldiana, ČLP/J/84914/12
m.: Dorri od Božské Arie, ČLP/J/80812/13

Charel z Opatovy stezky	F	červ.	ČLP/J/91295
Charlize z Opatovy stezky	F	červ.	ČLP/J/91296
Charlotte z Opatovy stezky	F	č.s pál.	ČLP/J/91297
Cherry z Opatovy stezky	F	č.s pál.	ČLP/J/91298
Cheryl z Opatovy stezky	F	č.s pál.	ČLP/J/91299
Christa z Opatovy stezky	F	č.s pál.	ČLP/J/91300

nar.: 27.6.2015, chov.: JANOVSKÁ Miroslava Ing.
o.: Ahur Phillipo Saltatrix, ČLP/J/77674/09
m.: Elis z Opatovy stezky, ČLP/J/74025/10

Aron od Kamenného rohu	P	č.s pál.	ČLP/J/91422
Amir od Kamenného rohu	P	č.s pál.	ČLP/J/91423
Argo od Kamenného rohu	P	č.s pál.	ČLP/J/91424
Areta od Kamenného rohu	F	červ.	ČLP/J/91425
Agora od Kamenného rohu	F	č.s pál.	ČLP/J/91426
Ajša od Kamenného rohu	F	červ.	ČLP/J/91427
Asta od Kamenného rohu	F	červ.	ČLP/J/91428
Akélla od Kamenného rohu	F	č.s pál.	ČLP/J/91429
Ambra od Kamenného rohu	F	č.s pál.	ČLP/J/91430

nar.: 17.7.2015, chov.: ŽÍDEK Miroslav Ing.
o.: Herold z Tisovského háje, ČLP/J/84150/14
m.: Ina z Moravského vikýře, ČLP/J/86072/15

Athos z Richinvalde	P	č.s pál.	ČLP/J/91433
Argonaut z Richinvalde	P	č.s pál.	ČLP/J/91434
Artemis z Richinvalde	F	č.s pál.	ČLP/J/91435
Abra z Richinvalde	F	č.s pál.	ČLP/J/91436

nar.: 25.7.2015, chov.: POTYŠ Jiří
o.: Argonaut Goldiana, ČLP/J/84914/12
m.: Carra z Bludowitz, ČLP/J/84507/14

Bakk z Paršovského lesa	P	č.s pál.	ČLP/J/91437
Benn z Paršovského lesa	P	č.s pál.	ČLP/J/91438

nar.: 26.7.2015, chov.: KLVAŇA Jiří
o.: Viki od Hagarda Orla, ČLP/J/73483/11
m.: Fluffy z Ka-Mir Bohemia, ČLP/J/75297/14

Hockie od Stříbrné rozhledny	P	červ.	ČLP/J/91480
Hany od Stříbrné rozhledny	F	červ.	ČLP/J/91481
Hawkie od Stříbrné rozhledny	F	červ.	ČLP/J/91482
Herbie od Stříbrné rozhledny	F	červ.	ČLP/J/91483

nar.: 24.7.2015, chov.: KLOC Radim
o.: Bily z Moravského vikýře, ČLP/J/75510/09
m.: Clarine od Stříbrné rozhledny, ČLP/J/85180/14

Chad od Božské Arie	P	č.s pál.	ČLP/J/91493
Chaira od Božské Arie	F	č.s pál.	ČLP/J/91494
Charlie od Božské Arie	F	č.s pál.	ČLP/J/91495
Chelsi od Božské Arie	F	č.s pál.	ČLP/J/91496
Chéra od Božské Arie	F	č.s pál.	ČLP/J/91497
Christina od Božské Arie	F	č.s pál.	ČLP/J/91498
Chyta od Božské Arie	F	č.s pál.	ČLP/J/91499

nar.: 27.7.2015, chov.: SVOBODOVÁ Miloslava
o.: Arny od Turoveckých rybníků, ČLP/J/86765/14
m.: Belly od Božské Arie, ČLP/J/74604/08

Ken z Hlubocké jámy	P	č.s pál.	ČLP/J/91510
Kim z Hlubocké jámy	P	č.s pál.	ČLP/J/91511
Kuba z Hlubocké jámy	P	č.s pál.	ČLP/J/91512
Kelly z Hlubocké jámy	F	č.s pál.	ČLP/J/91513
Kora z Hlubocké jámy	F	č.s pál.	ČLP/J/91514

nar.: 1.8.2015, chov.: PODSKALSKÝ Pavel
o.: Argonaut Goldiana, ČLP/J/84914/12
m.: Ina z Hlubocké jámy, ČLP/J/84760/15

Bony z Paseky Tisové	F	č.s pál.	ČLP/J/91592

nar.: 9.8.2015, chov.: PODRÁZKÝ Martin
o.: Eddy z Revíru Zálesí, ČLP/J/67046/05
m.: Roya Eben-Ezer, ČLP/J/87514/15

Dorian Bella Morawia	P	č.s pál.	ČLP/J/91672
Dron Bella Morawia	P	červ.	ČLP/J/91673
Dante Bella Morawia	P	červ.	ČLP/J/91674
Danella Bella Morawia	F	č.s pál.	ČLP/J/91675
Dixi Bella Morawia	F	červ.	ČLP/J/91676
Deborah Bella Morawia	F	červ.	ČLP/J/91677

nar.: 20.8.2015, chov.: LEONHARDTOVÁ Zdeňka
o.: Alvaro vom Lambrechter Tal, ÖHZB-KD 8508
m.: Brenda Bella Morawia, ČLP/J/84996/13

Jade od Hájkovy lípy	P	č.s pál.	ČLP/J/91713
Jasper od Hájkovy lípy	P	č.s pál.	ČLP/J/91714
Jamie od Hájkovy lípy	F	č.s pál.	ČLP/J/91715

nar.: 10.9.2015, chov.: CIKRYT Jiří Ing.
o.: Falco z Fryšova domu, ČLP/J/83009/12
m.: Chessy od Hájkovy lípy, ČLP/J/85561/13

Black Stříbrný nůž	P	č.s pál.	ČLP/J/91747
Bexly Stříbrný nůž	P	červ.	ČLP/J/91748
Bax Stříbrný nůž	P	červ.	ČLP/J/91749
Benn Stříbrný nůž	P	červ.	ČLP/J/91750
Brienn Stříbrný nůž	F	č.s pál.	ČLP/J/91751
Blondy Stříbrný nůž	F	červ.	ČLP/J/91752

nar.: 17.9.2015, chov.: NOVÁKOVÁ Milena
o.: Bond od Stříbrné rozhledny, ČLP/J/82361/12
m.: Bety od Košáteckého potoka, ČLP/J/78713/10

Xavier z Heneberk	P	č.s pál.	ČLP/J/91753
Xaret z Heneberk	P	č.s pál.	ČLP/J/91754
Xero z Heneberk	P	č.s pál.	ČLP/J/91755
Xanthos z Heneberk	P	hn.s pál.	ČLP/J/91756
Xaver z Heneberk	P	hn.s pál.	ČLP/J/91757
Xara z Heneberk	F	hn.s pál.	ČLP/J/91758
Xenie z Heneberk	F	hn.s pál.	ČLP/J/91759
Xena z Heneberk	F	hn.s pál.	ČLP/J/91760
Xindie z Heneberk	F	hn.s pál.	ČLP/J/91761

nar.: 17.9.2015, chov.: KRETEK Michael Mgr.
o.: Andy od Peňažnej hory, SPKP-7281/14
m.: Tery z Heneberk, ČLP/J/87583/15

Apollón z Přetržené hráze	P	červ.	ČLP/J/91900
Árés z Přetržené hráze	P	červ.	ČLP/J/91901
Aithér z Přetržené hráze	P	červ.	ČLP/J/91902
Artemis z Přetržené hráze	F	červ.	ČLP/J/91903
Afrodité z Přetržené hráze	F	červ.	ČLP/J/91904

nar.: 24.10.2015, chov.: SYNEK Petr
o.: Bix od Ledného potoka, ČLP/J/78741/12
m.: Holly ze Zelené mýtiny, ČLP/J/84660/13

Chilli od Ledného potoka	F	č.s pál.	ČLP/J/91919
Chelsie od Ledného potoka	F	červ.	ČLP/J/91920
Cheina od Ledného potoka	F	červ.	ČLP/J/91921
Chiki od Ledného potoka	F	červ.	ČLP/J/91922
Chinny od Ledného potoka	F	červ.	ČLP/J/91923

nar.: 7.11.2015, chov.: VAZAČOVÁ Olga
o.: Arny od Turoveckých rybníků, ČLP/J/86765/14
m.: Darla z Raholin, ČLP/J/80938/13

Carlos od Myslívského rybníka	P	červ.	ČLP/J/91924
Cir od Myslívského rybníka	P	červ.	ČLP/J/91925
Cliff od Myslívského rybníka	P	červ.	ČLP/J/91926
Cris od Myslívského rybníka	P	červ.	ČLP/J/91927
Carin od Myslívského rybníka	F	č.s pál.	ČLP/J/91928
Carolin od Myslívského rybníka	F	č.s pál.	ČLP/J/91929
Catrin od Myslívského rybníka	F	červ.	ČLP/J/91930
Connie od Myslívského rybníka	F	červ.	ČLP/J/91931

nar.: 7.11.2015, chov.: MAREK Ota
o.: Falco z Fryšova domu, ČLP/J/83009/12
m.: Fren ze Zelené mýtiny, ČLP/J/80141/12

Talbot Fino Bohemia	P	červ.	ČLP/J/91938
Thor Fino Bohemia	P	červ.	ČLP/J/91939
Tobias Fino Bohemia	P	červ.	ČLP/J/91940

Therese Fino Bohemia F červ. ČLP/J/91941
Tinette Fino Bohemia F červ. ČLP/J/91942
nar.: 1.11.2015, chov.: TŮMOVÁ Marcela
o.: Freddy z Poschingeru, ČLP/J/84183/13
m.: Peggy Fino Bohemia, ČLP/J/78955/12

Dailo z Hříběckých lesů P č.s pál. ČLP/J/91955
Darek z Hříběckých lesů P č.s pál. ČLP/J/91956
Dobi z Hříběckých lesů P č.s pál. ČLP/J/91957
Dreči z Hříběckých lesů P č.s pál. ČLP/J/91958
Dron z Hříběckých lesů P č.s pál. ČLP/J/91959
nar.: 16.11.2015, chov.: JANDA Miroslav
o.: Arny od Turoveckých rybníků, ČLP/J/86765/14
m.: Jessy z Hlubocké jámy, ČLP/J/88187/15

Chucky Magic Seven P červ. ČLP/J/91984

Charmant Iris Magic Seven F červ. ČLP/J/91985
Christine Magic Seven F červ. ČLP/J/91986
nar.: 27.11.2015, chov.: BEDNÁŘOVÁ Lenka
o.: Edgar Magic Seven, ČLP/J/75817/10
m.: Dark Dove Magic Seven, ČLP/J/75444/10

Hubert z Lovčické hájovny P hn.s pál. ČLP/J/92020
Hrom z Lovčické hájovny P hn.s pál. ČLP/J/92021
Hajdy z Lovčické hájovny F č.s pál. ČLP/J/92022
Hálka z Lovčické hájovny F hn.s pál. ČLP/J/92023
Hanny z Lovčické hájovny F č.s pál. ČLP/J/92024
Hembra z Lovčické hájovny F č.s pál. ČLP/J/92025
nar.: 19.12.2015, chov.: NĚMEC Jan
o.: Artex z Raholin, ČLP/J/76484/09
m.: Eliška z Lovčické hájovny, ČLP/J/84181/13

Jezevčík dlouhosrstý standardní

Jakov z Plešného jezera P červ. ČLP/J/90205
Javel z Plešného jezera P červ. ČLP/J/90206
nar.: 1.1.2015, chov.: PASÁK František
o.: Clark Amery, ČLP/J/80107/13
m.: Tany z Plešného jezera, ČLP/J/73851/08

Oberon od Hlubočského potoka P červ. ČLP/J/90215
Ornela od Hlubočského potoka F červ. ČLP/J/90216
nar.: 3.1.2015, chov.: KRAHULEC Josef
o.: Faust od Hlubočského potoka, ČLP/J/78396/12
m.: Manda z Hustopečských rybníků, ČLP/J/80401/11

West z Heneberk P červ. ČLP/J/90221
Willy z Heneberk P červ. ČLP/J/90222
Wonka z Heneberk F červ. ČLP/J/90223
Winnie z Heneberk F červ. ČLP/J/90224
Werona z Heneberk F červ. ČLP/J/90225
nar.: 8.1.2015, chov.: KRETEK Michael Mgr.
o.: Dago z Misné, ČLP/J/66632/05
m.: Roxana z Heneberk, ČLP/J/86198/14

AlfDomaves P č.s pál. ČLP/J/90228
ArgoDomaves P č.s pál. ČLP/J/90229
AjkaDomaves F č.s pál. ČLP/J/90230
AstaDomaves F č.s pál. ČLP/J/90231
nar.: 16.1.2015, chov.: BĚHAL Martin
o.: Dickod Kamenné svatby., ČLP/J/69101/06
m.: BaffyDvůr pod Chocholačkou, ČLP/J/85737/14

Dan Gold Vargo P červ. ČLP/J/90246
Dina Gold Vargo F červ. ČLP/J/90247
Dita Gold Vargo F červ. ČLP/J/90248
nar.: 22.1.2015, chov.: BOHÁČKOVÁ Lenka
o.: Garfield od Náplavky, ČLP/J/84767/13
m.: Ulka z Ostrožských jezer, ČLP/J/79533/13

Eddy Měsíční paseka P červ. ČLP/J/90278
Endy Měsíční paseka P červ. ČLP/J/90279
nar.: 25.1.2015, chov.: BENEŠ Jiří
o.: Bruno od Karáskova potoka, ČLP/J/71114/07
m.: Annie z Kolínských strání, ČLP/J/74731/09

Lord Mirojan Bohemia P červ. ČLP/J/90280
Lady Mirojan Bohemia F červ. ČLP/J/90281
Lara Mirojan Bohemia F červ. ČLP/J/90282
Lassy Mirojan Bohemia F červ. ČLP/J/90283
nar.: 25.1.2015, chov.: ŠVEC Jaroslav MVDr.
o.: L'Centuri of Success Excellmagic, ČLP/J/85029/12
m.: Any Mirojan Bohemia, ČLP/J/75609/10

Fred od Zdibských smrků P č.s pál. ČLP/J/90456
Fanny od Zdibských smrků F č.s pál. ČLP/J/90457
Fata od Zdibských smrků F č.s pál. ČLP/J/90458
Faty od Zdibských smrků F č.s pál. ČLP/J/90459
Felina od Zdibských smrků F č.s pál. ČLP/J/90460
nar.: 4.3.2015, chov.: ROSENBERGER Slavomír
o.: Gor z Nového Hradečníku, ČLP/J/73384/09
m.: Asta Písecké samoty, ČLP/J/74729/08

Jack z Malešínského údolí P červ. ČLP/J/90461
Jessie z Malešínského údolí F červ. ČLP/J/90462
Julie z Malešínského údolí F červ. ČLP/J/90463

Jaime z Malešínského údolí F červ. ČLP/J/90464
nar.: 6.3.2015, chov.: DOBEŠ Pavel
o.: Jack z Údolí Vltavínů, ČLP/J/77191/09
m.: Dana z Malešínského údolí, ČLP/J/74227/09

Aragon Reiberry P červ. ČLP/J/90533
nar.: 14.3.2015, chov.: REITLOVÁ Věra
o.: Romeo von Charlottenhof, ČLP/J/83040/12
m.: Syndy z Lodínských luhů, ČLP/J/82524/14

Tagara Amery F červ. ČLP/J/90607
Tammi Amery F červ. ČLP/J/90608
Tannenberga Amery F červ. ČLP/J/90609
Tarra Amery F červ. ČLP/J/90610
Tayra Amery F červ. ČLP/J/90611
Tessi Amery F červ. ČLP/J/90612
Tinnete Amery F červ. ČLP/J/90613
nar.: 12.4.2015, chov.: SPALOVÁ Hana
o.: Kerry Amery, ČLP/J/70350/06
m.: Corry Amery, ČLP/J/80109/11

Bertík z Hájeckého mlýna P č.s pál. ČLP/J/90727
Brok z Hájeckého mlýna P č.s pál. ČLP/J/90728
Barunka z Hájeckého mlýna F č.s pál. ČLP/J/90729
Bára z Hájeckého mlýna F hn. s pál. ČLP/J/90730
Besina z Hájeckého mlýna F č.s pál. ČLP/J/90731
Betinka z Hájeckého mlýna F č.s pál. ČLP/J/90732
nar.: 16.4.2015, chov.: HALADA Radek Ing.
o.: Vajda ze Štěkotu, ČLP/J/78812/10
m.: Elsa od Širočiny, ČLP/J/78469/11

Keran z Plešného jezera P červ. ČLP/J/90761
Kezan z Plešného jezera P červ. ČLP/J/90762
Kemi z Plešného jezera P červ. ČLP/J/90763
Kelly z Plešného jezera F červ. ČLP/J/90764
Kvera z Plešného jezera F červ. ČLP/J/90765
Kera z Plešného jezera F červ. ČLP/J/90766
Kvally z Plešného jezera F červ. ČLP/J/90767
nar.: 19.4.2015, chov.: PASÁK František
o.: Clark Amery, ČLP/J/80107/13
m.: Arka z Plešného jezera, ČLP/J/80649/12

Cir od Stejce P červ. s přím.ČLP/J/90816
Corina od Stejce F červ. s přím.ČLP/J/90817
Cindy od Stejce F červ. s přím.ČLP/J/90818
nar.: 18.4.2015, chov.: HULAN Pavel
o.: Jack z Údolí Vltavínů, ČLP/J/77191/09
m.: Erna od Chocholouše, ČLP/J/78790/11

Faith Fénix Siamon P červ. ČLP/J/90869
Faethon Felli Siamon P červ. ČLP/J/90870
Forsetion Siamon P červ. ČLP/J/90871
Farah Shaki Siamon F červ. ČLP/J/90872
Fathima Siamon F červ. ČLP/J/90873
Fantagira Siamon F červ. ČLP/J/90874
nar.: 26.4.2015, chov.: RAAB Václav
o.: Cajus von der Weidewiese, ČLP/J/72740/07
m.: Ashaki Siamon, ČLP/J/84406/13

Daklíkz e Štěkotu P č.s pál. ČLP/J/90875

Django ze Štěkotu P č.s pál., tygr.ČLP/J/90876
Darsie ze Štěkotu F hn. s pál., tygr.ČLP/J/90877
Dassy ze Štěkotu F č.s pál., tygr.ČLP/J/90878
Demmi ze Štěkotu F č.s pál. ČLP/J/90879
Diké ze Štěkotu F hn. s pál., tygr.ČLP/J/90880
Dizzy ze Štěkotu F č.s pál., tygr.ČLP/J/90881
Doreen ze Štěkotu F č.s pál. ČLP/J/90882
nar.: 26.4.2015, chov.: HÁJKOVÁ Dana
o.: Triumf Stekotu Golden Dakshaund, ČLP/J/86641, PKR-26586
m.: Zoretta ze Štěkotu, ČLP/J/84977/14

Garo Brusínek P červ. ČLP/J/90883
Gregory Brusínek P červ. ČLP/J/90884
Gerry Brusínek F červ. ČLP/J/90885
Gessie Brusínek F červ. ČLP/J/90886
Gloria Brusínek F červ. ČLP/J/90887
Goldie Brusínek F červ. ČLP/J/90888
Gracy Brusínek F červ. ČLP/J/90889
Greta Brusínek F červ. ČLP/J/90890
nar.: 1.5.2015, chov.: KÁBA Jindřich
o.: Dasty od Náplavky, ČLP/J/73536/12
m.: Bára z Čepínů, ČLP/J/80575/11

Flin Měsíční paseka P červ. ČLP/J/90891
Flik Měsíční paseka P červ. ČLP/J/90892
Felix Měsíční paseka P červ. ČLP/J/90893
Floriana Měsíční paseka F červ. ČLP/J/90894
nar.: 1.5.2015, chov.: BENEŠ Jiří
o.: Bak z Rubínu, ČLP/J/73217/08
m.: Ayla Měsíční paseka, ČLP/J/81669/11

Lucky z Hradu Žerotín P červ. ČLP/J/91143
Lady z Hradu Žerotín F červ. ČLP/J/91144
Leila z Hradu Žerotín F červ. ČLP/J/91145
Lili z Hradu Žerotín F červ. ČLP/J/91146
Luisa z Hradu Žerotín F červ. ČLP/J/91147
nar.: 21.5.2015, chov.: PEŠULA Jan
o.: Derrick du Chene Daniele, ČLP/J/77649/09
m.: Christa z Hradu Žerotín, ČLP/J/74012/08

Damboz Barvínku P červ. s přím.ČLP/J/91160
Darz Barvínku P červ. s přím.ČLP/J/91161
nar.: 1.6.2015, chov.: ŽBÁNEK Miroslav Mgr.
o.: Gimlyz Heneberk, ČLP/J/74998/08
m.: Felisod Kamenné svatby, ČLP/J/73330/11

Yasan z Hatného P červ. ČLP/J/91202
nar.: 1.6.2015, chov.: AMBROZ Miloš
o.: Garfield od Náplavky, ČLP/J/84767/13
m.: Urka z Hatného, ČLP/J/78424/14

Amma Berdamon F č.s pál. ČLP/J/91211
Azael Berdamon F hn. s pál. ČLP/J/91212
nar.: 9.6.2015, chov.: STRAKOVÁ Monika
o.: Artík ze Štěkotu, ČLP/J/86235/14
m.: Zoan ze Štěkotu, ČLP/J/84976/14

Kid od Kamenné svatby P č.s pál. ČLP/J/91226
Kim od Kamenné svatby P č.s pál. ČLP/J/91227
Kit od Kamenné svatby P č.s pál. ČLP/J/91228
Katy od Kamenné svatby F č.s pál. ČLP/J/91229
Kazi od Kamenné svatby F č.s pál. ČLP/J/91230
Kety od Kamenné svatby F č.s pál. ČLP/J/91231
nar.: 18.6.2015, chov.: NOVÁKOVÁ Jaroslava
o.: Adar z Hrubého vrchu, ČLP/J/81992/12
m.: Hally od Kamenné svatby, ČLP/J/79055/11

D'Artagnan od Pramene Nisy P červ. ČLP/J/91249
Dafnee od Pramene Nisy F červ. ČLP/J/91250
nar.: 16.6.2015, chov.: SUCHOMEL Otto
o.: Derrick du Chene Daniele, ČLP/J/77649/09
m.: Cora od Pramene Nisy, ČLP/J/85480/14

Lesan z Bezděkovského vrchu P červ. ČLP/J/91314
Ludvík z Bezděkovského vrchu P červ. ČLP/J/91315
Lovka z Bezděkovského vrchu F červ. ČLP/J/91316
nar.: 26.6.2015, chov.: STEIDLOVÁ Milada
o.: Bak z Rubínu, ČLP/J/73217/08
m.: Indiana Jones z Bezděkovského vrchu, ČLP/J/84569/13

Urr Amery P červ. ČLP/J/91320
Usir Amery P červ. ČLP/J/91321
Usur Amery P červ. ČLP/J/91322
Uma Amery F červ. ČLP/J/91323
Ursi Amery F červ. ČLP/J/91324
nar.: 6.7.2015, chov.: SPALOVÁ Hana
o.: Jack z Údolí Vltavínů, ČLP/J/77191/09
m.: Jamie Amery, ČLP/J/84839/13

Dan z Chlumské stráně P č.s pál. ČLP/J/91465
Dona z Chlumské stráně F č.s pál. ČLP/J/91466
nar.: 23.7.2015, chov.: BÍLEK Jiří
o.: Zikomo ze Štěkotu, ČLP/J/84974/14
m.: Cita z Beraneckého údolí, ČLP/J/83613/13

Brok z Veverčích zahrad P červ. s přím.ČLP/J/91467
Brit z Veverčích zahrad P červ. s přím.ČLP/J/91468
Berry z Veverčích zahrad F červ. s přím.ČLP/J/91469
Beky z Veverčích zahrad F červ. s přím.ČLP/J/91470
Bessi z Veverčích zahrad F červ. ČLP/J/91471
nar.: 23.7.2015, chov.: ŠNAJDER Jiří
o.: Gimly z Heneberk, ČLP/J/74998/08
m.: Diana z Nýdku, ČLP/J/83078/13

Dexter Bekyra P červ. ČLP/J/91541
Destiny Bekyra F červ. ČLP/J/91542
nar.: 25.7.2015, chov.: TARGOŠOVÁ Radka
o.: Gar z Misné, ČLP/J/73339/10
m.: Aruba z Bormár, ČLP/J/73661/09

Valda z Lodínských luhů P červ. ČLP/J/91571
Vall z Lodínských luhů P červ. ČLP/J/91572
Vally z Lodínských luhů F červ. ČLP/J/91573
Vicki z Lodínských luhů F červ. ČLP/J/91574
nar.: 8.8.2015, chov.: DOBROZEMSKÝ Miroslav
o.: Garfield od Náplavky, ČLP/J/84767/13
m.: Sally z Lodínských luhů, ČLP/J/82522/13

Eggo ze Štěkotu P č.s pál. ČLP/J/91611
Egid ze Štěkotu P č.s pál. ČLP/J/91612
Effi ze Štěkotu F č.s pál. ČLP/J/91613
Erixa ze Štěkotu F hn. s pál., tygr.ČLP/J/91614
nar.: 12.8.2015, chov.: HÁJKOVÁ Dana
o.: Eloy Eligius v.d. Mibaf's Hoeve, ČLP/J/78719/10
m.: Yoki ze Štěkotu, ČLP/J/82860/12

Lovík od Slučí doliny P červ. s přím.ČLP/J/91615
Luk od Slučí doliny P červ. s přím.ČLP/J/91616
Lucy od Slučí doliny F červ. s přím.ČLP/J/91617
nar.: 17.8.2015, chov.: MĚRKA Jaroslav
o.: Andy od Pramene Chvojnice, ČLP/J/64285/05
m.: Tera-Dixi z Hulínských obor, ČLP/J/83806/15

Gábi od Zrzávky F červ. ČLP/J/91618
Gerta od Zrzávky F červ. ČLP/J/91619
Gina od Zrzávky F červ. ČLP/J/91620
nar.: 30.8.2015, chov.: HOŘÍNEK Antonín
o.: Cash vom Rottelbach, ČLP/J/75124/08
m.: Cedra od Zrzávky, ČLP/J/77212/10

Endy z Čepínů P červ. ČLP/J/91665
Endží z Čepínů P červ. ČLP/J/91666
Ečková Špageta z Čepínů F červ. ČLP/J/91667
Ela z Čepínů F červ. ČLP/J/91668
Elis z Čepínů F červ. ČLP/J/91669
Enny z Čepínů F červ. ČLP/J/91670
nar.: 2.9.2015, chov.: KOMÍNEK Jan
o.: Bret Měsíční paseka, ČLP/J/82838/12
m.: Bianca Perla ze Šedivinské stráně, ČLP/J/82330/12

Zak z Hatného P červ. s přím.ČLP/J/91709
Zero z Hatného P červ. s přím.ČLP/J/91710
Zorka z Hatného F červ. s přím.ČLP/J/91711
Zuzka z Hatného F červ. s přím.ČLP/J/91712
nar.: 9.9.2015, chov.: AMBROZ Miloš
o.: Dum-Dům od Zrzávky, ČLP/J/79862/11
m.: Terka z Hatného, ČLP/J/77662/11

Gerry z Kolínských strání P červ. ČLP/J/91795
Genie z Kolínských strání F červ. ČLP/J/91796
Gina z Kolínských strání F červ. ČLP/J/91797
Glorie z Kolínských strání F červ. ČLP/J/91798
nar.: 14.9.2015, chov.: BEDNÁŘ Petr
o.: Bak z Rubínu, ČLP/J/73217/08
m.: Dessy z Kolínských strání, ČLP/J/81746/11

Amor od Ještěrek P červ. ČLP/J/91820
Akustika od Ještěrek F červ. ČLP/J/91821
Andělka od Ještěrek F červ. ČLP/J/91822
Arabeska od Ještěrek F červ. ČLP/J/91823
Arboreta od Ještěrek F červ. ČLP/J/91824
Árie od Ještěrek F červ. ČLP/J/91825
Ariel od Ještěrek F červ. ČLP/J/91826
nar.: 2.10.2015, chov.: MUSÍLKOVÁ Dana
o.: Andy z Divoké vody, ČLP/J/86563/14
m.: Erika Ruby von Vosecky, ČLP/J/84149/12

Dirk Kira Gold P červ. ČLP/J/91833
Dacota Kira Gold F červ. ČLP/J/91834
Daisy Kira Gold F červ. ČLP/J/91835
Delorean Kira Gold F červ. ČLP/J/91836
nar.: 5.10.2015, chov.: SPALOVÁ Barbora
o.: Derrick du Chene Daniele, ČLP/J/77649/09
m.: Blanch Amery, ČLP/J/80011/12

Xir od Smolenské přehrady P č.s pál. ČLP/J/91949
Xa rod Smolenské přehrady P č.s pál. ČLP/J/91950
Xaver od Smolenské přehrady P č.s pál. ČLP/J/91951
Xara od Smolenské přehrady F č.s pál. ČLP/J/91952
Xena od Smolenské přehrady F č.s pál. ČLP/J/91953
Xenie od Smolenské přehrady F č.s pál. ČLP/J/91954
nar.: 13.11.2015, chov.: DVOŘÁČEK Jaroslav
o.: Chido ze Slavkovské dědiny, ČLP/J/82369/12
m.: Betty z Barvínku, ČLP/J/86410/14

Heny Písecké samoty P č.s pál. ČLP/J/92009
Hary Písecké samoty P č.s pál. ČLP/J/92010
Hanny Písecké samoty F č.s pál. ČLP/J/92011
nar.: 21.12.2015, chov.: MYSLIVEC Václav
o.: Ir od Kamenné svatby, ČLP/J/86400/14
m.: Bona Písecké samoty, ČLP/J/76841/11

Jezevčík drsnosrstý standardní

Umbert Viva Moravia P div. ČLP/J/90207
Urro Viva Moravia P div. ČLP/J/90208
Union Jack Viva Moravia P div. ČLP/J/90209
Ursus Viva Moravia P div. ČLP/J/90210
Uruk Viva Moravia P div. ČLP/J/90211
nar.: 1.1.2015, chov.: ROZMÁNKOVÁ Michaela
o.: Luis Horalka, ČLP/J/84608/13
m.: Meggy Viva Moravia, ČLP/J/82476/14

Haar Re-Fil P div. ČLP/J/90212
Hang Re-Fil P div. ČLP/J/90213
Hasty Re-Fil F div. ČLP/J/90214
nar.: 1.1.2015, chov.: ČANDOVÁ Renata
o.: Norik Horalka, ČLP/J/87575/14
m.: Cecilka Re-Fil, ČLP/J/83731/14

Vasco Zwi-Le-Ro P div. ČLP/J/90217
Vallet Zwi-Le-Ro F div. ČLP/J/90218
Viga Zwi-Le-Ro F div. ČLP/J/90219
Vita Zwi-Le-Ro F div. ČLP/J/90220
nar.: 7.1.2015, chov.: ZWILLINGOVÁ Lenka
o.: Noel zo Šraneckých borín, ČLP/J/83998/12
m.: Nita Zwi-Le-Ro, ČLP/J/73338/08

Koryna z Válovy zahrady F tm.div. ČLP/J/90226
nar.: 15.1.2015, chov.: HEJHAL Martin
o.: Eso z Válovy zahrady, ČLP/J/84157/13
m.: Bjory z Válovy zahrady, ČLP/J/80794/12

Bar z Butovických strání P div. ČLP/J/90249
Bart z Butovických strání P div. ČLP/J/90250
Ben z Butovických strání P div. ČLP/J/90251
Brit z Butovických strání P div. ČLP/J/90252
Bára z Butovických strání F div. ČLP/J/90253
Bora z Butovických strání F div. ČLP/J/90254
nar.: 23.1.2015, chov.: LOVAS Radek
o.: Jon zo Šuchovho dvora, ČLP/J/80966/10
m.: Iza z Oravskej Magury, ČLP/J/82764/12

Art z Hejnovy chalupy P div. ČLP/J/90255
Afin z Hejnovy chalupy P div. ČLP/J/90256
Amálka z Hejnovy chalupy F div. ČLP/J/90257
Adélka z Hejnovy chalupy F div. ČLP/J/90258
Ajka z Hejnovy chalupy F div. ČLP/J/90259
Amanda z Hejnovy chalupy F div. ČLP/J/90260
Aida z Hejnovy chalupy F div. ČLP/J/90261
nar.: 23.1.2015, chov.: HEJNOVÁ Dana
o.: Kid z Rechte, ČLP/J/77167/09
m.: Ara od Kamenného žlebu, ČLP/J/84599/13

Yahoo z Hulínských obor P div. ČLP/J/90308
Yar z Hulínských obor P div. ČLP/J/90309
York z Hulínských obor P div. ČLP/J/90310
Yoska z Hulínských obor P div. ČLP/J/90311
Yris z Hulínských obor F div. ČLP/J/90312
nar.: 29.1.2015, chov.: ŠIMARA Jindřich
o.: Spid z Poldova dvora, ČLP/J/85251/13
m.: Stela z Hulínských obor, ČLP/J/83463/13

Jorg ze Strašilova P div. ČLP/J/90313
Jessi ze Strašilova F div. ČLP/J/90314
nar.: 31.1.2015, chov.: KOLÁŘOVÁ Marie
o.: Cirk od Vlčího hřebene, ČLP/J/76234/09
m.: Bára ze Strašilova, ČLP/J/78356/10

Kendy ze Strašilova P div. ČLP/J/90324
Kid ze Strašilova P div. ČLP/J/90325
Kirk ze Strašilova P div. ČLP/J/90326
Kačenka ze Strašilova F div. ČLP/J/90327
Ketti ze Strašilova F div. ČLP/J/90328
Kiki ze Strašilova F div. ČLP/J/90329
Kikinaze Strašilova F div. ČLP/J/90330
Kora ze Strašilova F div. ČLP/J/90331
nar.: 2.2.2015, chov.: KOLÁŘOVÁ Marie
o.: Cirk od Vlčího hřebene, ČLP/J/76234/09
m.: Cora z Vrchánova, ČLP/J/73925/08

Wallis z Těšínovských buků P tm.div. ČLP/J/90337
Wally z Těšínovských buků P tm.div. ČLP/J/90338
Walda z Těšínovských buků P tm.div. ČLP/J/90339
Wigo z Těšínovských buků P tm.div. ČLP/J/90340
Wenny z Těšínovských buků F tm.div. ČLP/J/90341
Wendy z Těšínovských buků F tm.div. ČLP/J/90342
Willi z Těšínovských buků F tm.div. ČLP/J/90343
Wiky z Těšínovských buků F tm.div. ČLP/J/90344
nar.: 4.2.2015, chov.: SOBOLÍK Václav Ing.
o.: Brit z Holašovických zahrad, ČLP/J/75627/10
m.: Barka od Tisé skály, ČLP/J/83754/13

Igar od Hradu Hus P div. ČLP/J/90366
Ido od Hradu Hus P div. ČLP/J/90367
Ikarus od Hradu Hus P div. ČLP/J/90368
Ivanhoe od Hradu Hus P div. ČLP/J/90369
Indy od Hradu Hus F div. ČLP/J/90370
Iris od Hradu Hus F div. ČLP/J/90371
Inez od Hradu Hus F div. ČLP/J/90372
nar.: 11.2.2015, chov.: HODINA František Ing.
o.: Artuš z Brdlen, ČLP/J/75412/09
m.: Cilka ze Staka, ČLP/J/80429/11

Car z Lounského podlesí P div. ČLP/J/90392
Cid z Lounského podlesí P div. ČLP/J/90393
Cody z Lounského podlesí P div. ČLP/J/90394
Cami z Lounského podlesí P div. ČLP/J/90395
Cilka z Lounského podlesí F div. ČLP/J/90396
Cita z Lounského podlesí F div. ČLP/J/90397
Claudia z Lounského podlesí F div. ČLP/J/90398
Cora z Lounského podlesí F div. ČLP/J/90399
nar.: 21.2.2015, chov.: PÁNKOVÁ Kateřina
o.: Hardy od Petrboka, ČLP/J/77445/10
m.: Belinda ze Šanovských polí, ČLP/J/84374/13

Tobiason od Vévody Huberta P div. ČLP/J/90420
Tomba od Vévody Huberta P div. ČLP/J/90421
Tanika od Vévody Huberta F div. ČLP/J/90422
nar.: 25.2.2015, chov.: ŘÍHA Tomáš
o.: Edward vom Linteler-Forst FCI, ČLP/J/82693/11
m.: Lerynka od Vévody Huberta, ČLP/J/74293/09

Falda z Doubí	P	div.	ČLP/J/90438
Fanda z Doubí	F	div.	ČLP/J/90439
Fanny z Doubí	F	div.	ČLP/J/90440
Fatty z Doubí	F	div.	ČLP/J/90441
Felina z Doubí	F	div.	ČLP/J/90442
Fler z Doubí	F	div.	ČLP/J/90443
Frencis z Doubí	F	div.	ČLP/J/90444
Frita z Doubí	F	div.	ČLP/J/90445

nar.: 27.2.2015, chov.: KUDLÁČEK Jiří
o.: Ondrr od Řeky Lomnice, ČLP/J/73129/10
m.: Jimma od Vévody Huberta, ČLP/J/80358/12

Nero z Kochánecké Černavy	P	div.	ČLP/J/90448
Niko z Kochánecké Černavy	P	div.	ČLP/J/90449
Nor z Kochánecké Černavy	P	div.	ČLP/J/90450
Niky z Kochánecké Černavy	F	div.	ČLP/J/90451
Neli z Kochánecké Černavy	F	div.	ČLP/J/90452
Nery z Kochánecké Černavy	F	div.	ČLP/J/90453
Nela z Kochánecké Černavy	F	div.	ČLP/J/90454
Nora z Kochánecké Černavy	F	div.	ČLP/J/90455

nar.: 1.3.2015, chov.: PLAŠIL Miroslav Ing.
o.: Erwin z Borovské myslivny, ČLP/J/84989/13
m.: Chalka z Kochánecké Černavy, ČLP/J/82274/12

Hal z Velkého Boří	P	div.	ČLP/J/90467
Haro z Velkého Boří	P	div.	ČLP/J/90468
Han z Velkého Boří	P	div.	ČLP/J/90469
Hero z Velkého Boří	P	div.	ČLP/J/90470
Haki z Velkého Boří	F	div.	ČLP/J/90471
Hessy z Velkého Boří	F	div.	ČLP/J/90472
Hanny z Velkého Boří	F	div.	ČLP/J/90473

nar.: 8.3.2015, chov.: KUTĚJ Ladislav
o.: Atos z Bělotínských rybníků, ČLP/J/63266/08
m.: Nelly z Ostrého Bečvy, ČLP/J/80608/11

Vax z Poldova dvora	P	div.	ČLP/J/90482
Vilda z Poldova dvora	P	div.	ČLP/J/90483
Vendy z Poldova dvora	F	div.	ČLP/J/90484
Vera z Poldova dvora	F	div.	ČLP/J/90485
Viky z Poldova dvora	F	div.	ČLP/J/90486
Vanda z Poldova dvora	F	div.	ČLP/J/90487

nar.: 5.3.2015, chov.: ŠENKEŘÍK Leopold
o.: Spid z Poldova dvora, ČLP/J/85251/13
m.: Roxy z Poldova dvora, ČLP/J/82518/12

Charm Re-Fil	P	div.	ČLP/J/90488
Chico Re-Fil	P	div.	ČLP/J/90489
Cherry Re-Fil	F	div.	ČLP/J/90490
Chimi Re-Fil	F	div.	ČLP/J/90491
Chrpa Re-Fil	F	div.	ČLP/J/90492

nar.: 7.3.2015, chov.: ČANDOVÁ Renata
o.: Norik Horalka, ČLP/J/87575/14
m.: Zina Re-Fil, ČLP/J/80349/14

Fin ze Šanovských polí	P	tm.div.	ČLP/J/90493
Falco ze Šanovských polí	P	div.	ČLP/J/90494
Fred ze Šanovských polí	P	div.	ČLP/J/90495

nar.: 8.3.2015, chov.: URBAN Michal
o.: Ogar od Říčky Šlapanky, ČLP/J/84644/13
m.: Conny ze Šanovských polí, ČLP/J/85437/14

Uniond od Vévody Huberta	P	div.	ČLP/J/90496
Unno od Vévody Huberta	P	div.	ČLP/J/90497
Ulla od Vévody Huberta	F	div.	ČLP/J/90498
Ultra od Vévody Huberta	F	div.	ČLP/J/90499
Unica od Vévody Huberta	F	div.	ČLP/J/90500
Unita od Vévody Huberta	F	div.	ČLP/J/90501

nar.: 9.3.2015, chov.: ŘÍHA Tomáš
o.: Varus vom Linteler-Forst FCI, VDH-09T0118R
m.: Fabione od Vévody Huberta, ČLP/J/79036/10

Vik z Dolanské chalupy	P	div.	ČLP/J/90502
Vok z Dolanské chalupy	P	div.	ČLP/J/90503
Vega z Dolanské chalupy	F	div.	ČLP/J/90504
Vera z Dolanské chalupy	F	div.	ČLP/J/90505
Veta z Dolanské chalupy	F	div.	ČLP/J/90506
Vágnes z Dolanské chalupy	F	div.	ČLP/J/90507

nar.: 10.3.2015, chov.: BRZOKOUPIL Miroslav
o.: Luis Horalka, ČLP/J/84608/13
m.: Regina Kamenný potok, ČLP/J/80782/12

Cyprián z Posluchovských strání	P	div.	ČLP/J/90508
Cyril z Posluchovských strání	P	div.	ČLP/J/90509
Cedrik z Posluchovských strání	P	div.	ČLP/J/90510
Cora z Posluchovských strání	F	div.	ČLP/J/90511
Cilka z Posluchovských strání	F	div.	ČLP/J/90512
Cita z Posluchovských strání	F	div.	ČLP/J/90513

nar.: 10.3.2015, chov.: DOLEŽAL Karel Dr.
o.: Akim z Borovské myslivny, ČLP/J/76291/10
m.: Isiss Viva Moravia, ČLP/J/80225/11

Ahubert z Dubovska	P	div., h.p.	ČLP/J/90514
Ahero z Dubovska	P	div., h.p.	ČLP/J/90515
Ahektor z Dubovska	P	div., h.p.	ČLP/J/90516
Amálka z Dubovska	F	div., h.p.	ČLP/J/90517
Agnes z Dubovska	F	div., h.p.	ČLP/J/90518

nar.: 11.3.2015, chov.: ZAVADIL Dušan Ing.
o.: Harry Viva Moravia, ČLP/J/78620/13
m.: Betti ze Strašilova, ČLP/J/78357/14

Vasco Staccato Bohemia	P	tm.div.	ČLP/J/90519
Vels Staccato Bohemia	P	tm.div.	ČLP/J/90520
Vix Staccato Bohemia	P	tm.div.	ČLP/J/90521
Vivien Staccato Bohemia	F	tm.div.	ČLP/J/90522

nar.: 11.3.2015, chov.: KRISTL Richard MVDr.
o.: Edward vom Linteler-Forst FCI, ČLP/J/82693/11
m.: Ora Staccato Bohemia, ČLP/J/85133/13

Aik z Břežanského dvorka	P	div.	ČLP/J/90523
Argo z Břežanského dvorka	P	div.	ČLP/J/90524
Andi z Břežanského dvorka	F	div.	ČLP/J/90525
Arnie z Břežanského dvorka	F	div.	ČLP/J/90526
Axi z Břežanského dvorka	F	div.	ČLP/J/90527

nar.: 13.3.2015, chov.: WIEDER Jan
o.: Ondrr od Řeky Lomnice, ČLP/J/73129/10
m.: Bessy ze Zlaté Lištiny, ČLP/J/83204/14

Xero z Těšínovských buků	P	div.	ČLP/J/90528
Xaver z Těšínovských buků	P	div.	ČLP/J/90529
Xaron z Těšínovských buků	P	div.	ČLP/J/90530
Xarin z Těšínovských buků	F	div.	ČLP/J/90531
Xind iz Těšínovských buků	F	div.	ČLP/J/90532

nar.: 14.3.2015, chov.: SOBOLÍK Václav Ing.
o.: Argo od Habrové aleje, ČLP/J/78526/10
m.: Aira z Myslivecké ulice, ČLP/J/72622/08

Asko od Petrboka	P	div.	ČLP/J/90543
Adina od Petrboka	F	div.	ČLP/J/90544
Ajra od Petrboka	F	div.	ČLP/J/90545
Ami od Petrboka	F	div.	ČLP/J/90546
Azi od Petrboka	F	div.	ČLP/J/90547

nar.: 5.3.2015, chov.: PETRBOK Ivan
o.: Luky od Petrboka, ČLP/J/82279/12
m.: Ryzka od Petrboka, ČLP/J/83542/13

Monty Akzachorp	P	div.	ČLP/J/90563

nar.: 20.3.2015, chov.: PROCHÁZKA Stanislav
o.: Bart Javorenský výr, ČLP/J/81615/12
m.: Gora z Budského hradu, ČLP/J/80053/12

Arry z Šatavy	P	div.	ČLP/J/90564
Amy z Šatavy	F	č.s pál.	ČLP/J/90565
Ajda z Šatavy	F	div.	ČLP/J/90566
Arina z Šatavy	F	div.	ČLP/J/90567

nar.: 24.3.2015, chov.: VAŇÁČEK Petr
o.: Kid z Rechte, ČLP/J/77167/09
m.: Mery z Hlubocké hájovny, ČLP/J/83168/14

Falko z Chlumeckého polesí	P	div.	ČLP/J/90568
Fany z Chlumeckého polesí	F	div.	ČLP/J/90569
Faty z Chlumeckého polesí	F	div.	ČLP/J/90570
Flóra z Chlumeckého polesí	F	div.	ČLP/J/90571
Frona z Chlumeckého polesí	F	div.	ČLP/J/90572

nar.: 24.3.2015, chov.: ZELENKA Karel
o.: Ozy Kamenný potok, ČLP/J/77947/09
m.: Frida od Černé vody, ČLP/J/79426/14

Car od Říčky Loučné	P	div.	ČLP/J/90573
Cit od Říčky Loučné	P	div.	ČLP/J/90574
Cir od Říčky Loučné	P	div.	ČLP/J/90575
Cilka od Říčky Loučné	F	div.	ČLP/J/90576
Cita od Říčky Loučné	F	div.	ČLP/J/90577
Cira od Říčky Loučné	F	div.	ČLP/J/90578

Cecilka od Říčky Loučné F div. ČLP/J/90579
nar.: 26.3.2015, chov.: KOŘÍZEK Richard
o.: Rik od Vévody Huberta, ČLP/J/75631/09
m.: Jitřenka od Vévody Huberta, ČLP/J/80359/11

Endy z Vrchoviště P div. ČLP/J/90614
Emír z Vrchoviště P div. ČLP/J/90615
Edita z Vrchoviště F div. ČLP/J/90616
Erika z Vrchoviště F div. ČLP/J/90617
Ejmi z Vrchoviště F div. ČLP/J/90618
nar.: 5.3.2015, chov.: ALEŠ František
o.: Zepi z Rydlewa, ČLP/J/84911/13
m.: Dara z Husína junior, ČLP/J/79412/12

Car z Drábkova dvora P div. ČLP/J/90626
Cir z Drábkova dvora P div. ČLP/J/90627
Cilka z Drábkova dvora F div. ČLP/J/90628
Cita z Drábkova dvora F div. ČLP/J/90629
Centa z Drábkova dvora F div. ČLP/J/90630
Cira z Drábkova dvora F č.s pál. ČLP/J/90631
nar.: 18.3.2015, chov.: DRÁBEK Vladimír
o.: Gold z Rechte, ČLP/J/71876/08
m.: Alma z Velkých strání, ČLP/J/80618/11

Xaver Staccato Bohemia P tm.div. ČLP/J/90633
nar.: 24.3.2015, chov.: KRISTL Richard MVDr.
o.: Ozy Kamenný potok, ČLP/J/77947/09
m.: Helen Staccato Bohemia, ČLP/J/79480/12

Valmon tViva Moravia P div. ČLP/J/90634
Velvet Viva Moravia P div. ČLP/J/90635
Viking Viva Moravia P tm.div. ČLP/J/90636
Victor Samuel Viva Moravia P div. ČLP/J/90637
Veil of Mystery Viva Moravia F div. ČLP/J/90638
Verra Viva Moravia F div. ČLP/J/90639
Virginia Viva Moravia F div. ČLP/J/90640
nar.: 25.3.2015, chov.: ROZMÁNKOVÁ Michaela
o.: Castelpetroio fa Baccano, ROI-12/122602
m.: Stefanny Viva Moravia, ČLP/J/86475/15

Quido Horalka P div. ČLP/J/90641
Quanta Horalka F div. ČLP/J/90642
Quadra Horalka F div. ČLP/J/90643
Queen Horalka F div. ČLP/J/90644
Quinnie Horalka F div. ČLP/J/90645
nar.: 28.3.2015, chov.: ŠUMBERA Jiří
o.: Luis Horalka, ČLP/J/84608/13
m.: Berkenye Alsónyíresi Mihina, ČLP/J/86921/14

Vax z Rechte P div. ČLP/J/90646
Vik z Rechte P div. ČLP/J/90647
Vil z Rechte P div. ČLP/J/90648
Vin z Rechte P div. ČLP/J/90649
Vok z Rechte P div. ČLP/J/90650
Vuk z Rechte P div. ČLP/J/90651
Vykk z Rechte P div. ČLP/J/90652
nar.: 3.4.2015, chov.: ILLE Radim
o.: Kid z Rechte, ČLP/J/77167/09
m.: Jasmína od Černooké Dorotky, ČLP/J/84672/13

Walda Viva Moravia P div. ČLP/J/90653
Wick Viva Moravia P div. ČLP/J/90654
Wigo Viva Moravia P div. ČLP/J/90655
Wild Viva Moravia P div. ČLP/J/90656
Willy Viva Moravia P div. ČLP/J/90657
Wolf Viva Moravia P div. ČLP/J/90658
Wendy Viva Moravia F div. ČLP/J/90659
Whiskey Viva Moravia F div. ČLP/J/90660
Woody Viva Moravia F div. ČLP/J/90661
nar.: 4.4.2015, chov.: ROZMÁNKOVÁ Michaela
o.: Dante Horalka, ČLP/J/77783/10
m.: Phergie Viva Moravia, ČLP/J/84811/15

Porthos Raptor P div. ČLP/J/90679
Playboy Raptor P div. ČLP/J/90680
Pirat Raptor P div. ČLP/J/90681
Perun Raptor P div. ČLP/J/90682
Praline Raptor F div. ČLP/J/90683
Pherenike Raptor F div. ČLP/J/90684
Promise Raptor F div. ČLP/J/90685
Piranha Raptor F div. ČLP/J/90686
nar.: 4.4.2015, chov.: SKRUŽNÁ Gabriela
o.: Gundel Idesüss, MET-7671/12
m.: Lilavathi Raptor, ČLP/J/81696/13

Max Klim Chodsko P tm.div. ČLP/J/90687
Merlin Klim Chodsko P tm.div. ČLP/J/90688
Messi Klim Chodsko P tm.div. ČLP/J/90689
Miki Klim Chodsko P tm.div. ČLP/J/90690
Monty Klim Chodsko P tm.div. ČLP/J/90691
Mara Klim Chodsko F tm.div. ČLP/J/90692
nar.: 7.4.2015, chov.: KLESA Miloslav JUDr.
o.: Amor z Chvojček, ČLP/J/84382/13
m.: Jinna Klim Chodsko, ČLP/J/83227/13

Falco z Pernštejnského podhradí P div. ČLP/J/90697
Farby z Pernštejnského podhradí P div. ČLP/J/90698
Felix z Pernštejnského podhradí P div. ČLP/J/90699
Fanny z Pernštejnského podhradí F div. ČLP/J/90700
Feya z Pernštejnského podhradí F div. ČLP/J/90701
Fleur z Pernštejnského podhradí F div. ČLP/J/90702
nar.: 10.4.2015, chov.: BALÁŠ Jan
o.: Luis Horalka, ČLP/J/84608/13
m.: Caja z Pernštejnského podhradí, ČLP/J/85167/13

Cody z Vanyborek P div. ČLP/J/90703
Cipro z Vanyborek P div. ČLP/J/90704
Cir z Vanyborek P div. ČLP/J/90705
Cora z Vanyborek F div. ČLP/J/90706
Cedra z Vanyborek F div. ČLP/J/90707
nar.: 11.4.2015, chov.: JAGELKA Josef
o.: Rony Zwi-Le-Ro, ČLP/J/81362/12
m.: Riva Kinetik, ČLP/J/77441/10

Danny od Habrové aleje P div. ČLP/J/90708
Denny od Habrové aleje P div. ČLP/J/90709
Dinno od Habrové aleje P div. ČLP/J/90710
Daggo od Habrové aleje P div. ČLP/J/90711
Dessy od Habrové aleje F div. ČLP/J/90712
Dorra od Habrové aleje F div. ČLP/J/90713
nar.: 12.4.2015, chov.: HAVLAS Luboš
o.: Cézar od Hradu Hus, ČLP/J/78285/11
m.: Gessy od Říčky Šlapanky, ČLP/J/74392/08

Arono d Řeky Lomnice P div. ČLP/J/90721
Abba od Řeky Lomnice F div. ČLP/J/90722
Afra od Řeky Lomnice F div. ČLP/J/90723
Amanda od Řeky Lomnice F div. ČLP/J/90724
Arnes od Řeky Lomnice F div. ČLP/J/90725
Assira od Řeky Lomnice F div. ČLP/J/90726
nar.: 15.4.2015, chov.: STEJSKAL Karel
o.: Norik Horalka, ČLP/J/87575/14
m.: Madla Horalka, ČLP/J/86503/14

Quabil Raptor P div. ČLP/J/90733
Quadir Raptor P div. ČLP/J/90734
Quo Vadis Raptor P červ. ČLP/J/90735
Quiqui Raptor P červ. ČLP/J/90736
Questa Raptor F červ. ČLP/J/90737
Querida Raptor F červ. ČLP/J/90738
Quetzal Raptor F červ. ČLP/J/90739
Quita Raptor F červ. ČLP/J/90740
Quilla Raptor F červ. ČLP/J/90741
nar.: 17.4.2015, chov.: SKRUŽNÁ Gabriela
o.: Ah Tabi Jamador, PKR-26819 Ss
m.: Mintaka Raptor, ČLP/J/84444/14

Back z Polomu P div. ČLP/J/90775
Bonnie z Polomu F div. ČLP/J/90776
Bety z Polomu F div. ČLP/J/90777
Bessi z Polomu F div. ČLP/J/90778
Bíbi z Polomu F div. ČLP/J/90779
nar.: 12.4.2015, chov.: HLAVÁČ Jaromír MVDr.
o.: Joe Klim Chodsko, ČLP/J/83224/12
m.: Arina od Mlýnské hráze, ČLP/J/77049/11

Bak z Kunkovické tvrze P div. ČLP/J/90780
Bard z Kunkovické tvrze P div. ČLP/J/90781
Blek z Kunkovické tvrze P div. ČLP/J/90782
Brit z Kunkovické tvrze P div. ČLP/J/90783
Brix z Kunkovické tvrze P div. ČLP/J/90784
Bára z Kunkovické tvrze F div. ČLP/J/90785
nar.: 23.4.2015, chov.: SIKSTOVÁ Dagmar

o.: Edward vom Linteler-Forst FCI, ČLP/J/82693/11
m.: Cida z Čeletic, ČLP/J/81223/12

Johann z Borovské myslivny	P	div.	ČLP/J/90793
Jonna z Borovské myslivny	F	div.	ČLP/J/90794
Jutta z Borovské myslivny	F	div.	ČLP/J/90795

nar.: 10.4.2015, chov.: KARVÁNKOVÁ Marcela
o.: Odin Anons (FCI), ČLP/J/87204/13
m.: Emily z Borovské myslivny, ČLP/J/84991/15

Nor Akzachorp	P	div.	ČLP/J/90812
Nera Akzachorp	F	div.	ČLP/J/90813
Neta Akzachorp	F	div.	ČLP/J/90814
Nora Akzachorp	F	div.	ČLP/J/90815

nar.: 17.4.2015, chov.: PROCHÁZKA Stanislav
o.: Bart Javorenský výr, ČLP/J/81615/12
m.: Ejmi z Ledecké zahrady, ČLP/J/77218/12

Xaver od Říčky Šlapanky	P	div.	ČLP/J/90819
Xanto od Říčky Šlapanky	P	div.	ČLP/J/90820
Xaus od Říčky Šlapanky	P	div.	ČLP/J/90821
Xerios od Říčky Šlapanky	P	div.	ČLP/J/90822
Xixao od Říčky Šlapanky	P	div.	ČLP/J/90823

nar.: 19.4.2015, chov.: BUREŠ Stanislav
o.: Argo od Habrové aleje, ČLP/J/78526/10
m.: Dina od Kafíka, ČLP/J/78045/10

Leda z Válovy zahrady	F	div.	ČLP/J/90824

nar.: 21.4.2015, chov.: HEJHAL Martin
o.: Hanes z Válovy zahrady, ČLP/J/87634/14
m.: Lucy z Krzáku, ČLP/J/74927/09

Nero z Lodínské hájovny	P	div.	ČLP/J/90826
Nik z Lodínské hájovny	P	div.	ČLP/J/90827
Naty z Lodínské hájovny	F	div.	ČLP/J/90828
Norma z Lodínské hájovny	F	div.	ČLP/J/90829
Nany z Lodínské hájovny	F	div.	ČLP/J/90830
Nely z Lodínské hájovny	F	div.	ČLP/J/90831
Nora z Lodínské hájovny	F	div.	ČLP/J/90832

nar.: 22.4.2015, chov.: BERGER Jan
o.: Cirk od Vlčího hřebene, ČLP/J/76234/09
m.: Kety z Lodínské hájovny, ČLP/J/81004/13

Bard od Řeky Lomnice	P	tm.div.	ČLP/J/90836
Binco od Řeky Lomnice	P	tm.div.	ČLP/J/90837
Biby od Řeky Lomnice	F	tm.div.	ČLP/J/90838
Bibyna od Řeky Lomnice	F	tm.div.	ČLP/J/90839
Bonie od Řeky Lomnice	F	tm.div.	ČLP/J/90840

nar.: 26.4.2015, chov.: STEJSKAL Karel
o.: Norik Horalka, ČLP/J/87575/14
m.: Deisy od Řeky Lomnice, ČLP/J/79121/10

Morgan z Válovy zahrady	P	tm.div.	ČLP/J/90841
Mauglí z Válovy zahrady	P	tm.div.	ČLP/J/90842
Marco z Válovy zahrady	P	tm.div.	ČLP/J/90843
Miky z Válovy zahrady	F	tm.div.	ČLP/J/90844
Megy z Válovy zahrady	F	tm.div.	ČLP/J/90845

nar.: 27.4.2015, chov.: HEJHAL Martin
o.: Hanes z Válovy zahrady, ČLP/J/87634/14
m.: Estra z Válovy zahrady, ČLP/J/84158/14

Ajax Silva od Řeky Skalice	P	div.	ČLP/J/90846
Archie od Řeky Skalice	P	div.	ČLP/J/90847
Aron od Řeky Skalice	P	div.	ČLP/J/90848
Amalie od Řeky Skalice	F	div.	ČLP/J/90849

nar.: 27.4.2015, chov.: ZÁKOUCKÝ Vojtěch
o.: Del Piero z Roštěnských boří, ČLP/J/84195/13
m.: Celly z Hřebenských hájů, ČLP/J/85300/14

Eddy z Brádelského údolí	P	tm.div.	ČLP/J/90855
Elmo z Brádelského údolí	P	tm.div.	ČLP/J/90856
Ebbie z Brádelského údolí	F	tm.div.	ČLP/J/90857
Ebony z Brádelského údolí	F	tm.div.	ČLP/J/90858
Engie z Brádelského údolí	F	tm.div.	ČLP/J/90859

nar.: 3.5.2015, chov.: POSPÍŠIL Štěpán
o.: Ingo z Hlubocké hájovny, ČLP/J/76523/09
m.: Aira z Brádelského údolí, ČLP/J/75946/12

Castor od Řeky Lomnice	P	tm.div.	ČLP/J/90860
Cedr od Řeky Lomnice	P	tm.div.	ČLP/J/90861
Cifra od Řeky Lomnice	F	div.	ČLP/J/90862

nar.: 9.5.2015, chov.: STEJSKAL Karel
o.: Norik Horalka, ČLP/J/87575/14
m.: Zaira od Řeky Lomnice, ČLP/J/77235/10

Aron ze Škabračky	P	tm.div.	ČLP/J/90911
Argo ze Škabračky	P	č.s pál.	ČLP/J/90912
Arny ze Škabračky	P	č.s pál.	ČLP/J/90913
Art ze Škabračky	P	č.s pál.	ČLP/J/90914
Aran ze Škabračky	P	č.s pál.	ČLP/J/90915
Anne ze Škabračky	F	tm.div.	ČLP/J/90916
Arka ze Škabračky	F	č.s pál.	ČLP/J/90917
Addy ze Škabračky	F	č.s pál.	ČLP/J/90918

nar.: 8.5.2015, chov.: JENIŠ Jan Ing.
o.: Mek od Říčky Šlapanky, ČLP/J/83884/12
m.: Cilka z Větřkovic, ČLP/J/83384/15

Idol Re-Fil	P	div.	ČLP/J/90919
Ivar Re-Fil	P	div.	ČLP/J/90920
Inge Re-Fil	F	div.	ČLP/J/90921
Inez Re-Fil	F	div.	ČLP/J/90922
Inka Re-Fil	F	div.	ČLP/J/90923
Ixa Re-Fil	F	div.	ČLP/J/90924

nar.: 8.5.2015, chov.: ČANDOVÁ Renata
o.: Norik Horalka, ČLP/J/87575/14
m.: Bajka Re-Fil, ČLP/J/82321/14

Nando z Vytůňského revíru	P	div.	ČLP/J/90925
Natan z Vytůňského revíru	P	div.	ČLP/J/90926
Nelson z Vytůňského revíru	P	div.	ČLP/J/90927
Nord z Vytůňského revíru	P	div.	ČLP/J/90928
Nikita z Vytůňského revíru	F	div.	ČLP/J/90929

nar.: 8.5.2015, chov.: ŘÍHA Štěpán
o.: Edward vom Linteler-Forst FCI, ČLP/J/82693/11
m.: Christine z Vytůňského revíru, ČLP/J/77710/11

Alex od Haniperských vrchů	P	div., h.p.	ČLP/J/90935
Arny od Haniperských vrchů	P	div., h.p.	ČLP/J/90936
Akim od Haniperských vrchů	P	tm.div.	ČLP/J/90937
Art od Haniperských vrchů	P	tm.div.	ČLP/J/90938
Amy od Haniperských vrchů	F	tm.div.	ČLP/J/90939

nar.: 11.5.2015, chov.: VAVRUŠKA František
o.: Artuš z Brdlen, ČLP/J/75412/09
m.: Eby od Hradu Hus, ČLP/J/84948/14

Lord I. z Vrchánova	P	div.	ČLP/J/90948
Lili z Vrchánova	F	div.	ČLP/J/90949
Lucky z Vrchánova	F	div.	ČLP/J/90950

nar.: 15.5.2015, chov.: VINKLÁREK Miloš
o.: Ares ze Švabinského vrchu, ČLP/J/86254/15
m.: Arii z Černostudničního kopce, ČLP/J/83927/13

Vaidan od Vévody Huberta	P	div.	ČLP/J/90951
Vicomt od Vévody Huberta	P	div.	ČLP/J/90952
Valida od Vévody Huberta	F	div.	ČLP/J/90953
Vanga od Vévody Huberta	F	div.	ČLP/J/90954

nar.: 15.5.2015, chov.: ŘÍHA Tomáš
o.: Amor z Chvojček, ČLP/J/84382/13
m.: Kalma z Vytůňského revíru, ČLP/J/85232/14

Brok od Novořeckých rybníků	P	tm.div.	ČLP/J/90955
Bára od Novořeckých rybníků	F	tm.div.	ČLP/J/90956
Bety od Novořeckých rybníků	F	tm.div.	ČLP/J/90957
Borka od Novořeckých rybníků	F	tm.div.	ČLP/J/90958
Belinda od Novořeckých rybníků	F	tm.div.	ČLP/J/90959

nar.: 16.5.2015, chov.: NEZBEDA Jan
o.: Ciro Arbegy, ČLP/J/74692/10
m.: Erin od Hepnera, ČLP/J/76653/10

Vivien od Květušského potoka	F	div.	ČLP/J/90995
John od Hradu Hus	P	div.	ČLP/J/90996
Jesica od Hradu Hus	F	div.	ČLP/J/90997
Jill od Hradu Hus	F	div.	ČLP/J/90998
Jessy od Hradu Hus	F	div.	ČLP/J/90999

nar.: 16.5.2015, chov.: HODINA František Ing.
o.: Akim z Borovské myslivny, ČLP/J/76291/10
m.: Greya Grand Amity, ČLP/J/80834/11

Ken ze Tchořovic	P	div.	ČLP/J/91006
Kevin ze Tchořovic	P	div.	ČLP/J/91007
Kim ze Tchořovic	P	div.	ČLP/J/91008
Kvído ze Tchořovic	P	div.	ČLP/J/91009
Káča ze Tchořovic	F	div.	ČLP/J/91010
Katy ze Tchořovic	F	div.	ČLP/J/91011
Kia ze Tchořovic	F	div.	ČLP/J/91012

nar.: 20.5.2015, chov.: HANZLÍK Václav
o.: Norik Horalka, ČLP/J/87575/14
m.: Cilka z Vrbenské, ČLP/J/86446/14

Drak od Říčky Loučné	P	div.	ČLP/J/91013
Dar od Říčky Loučné	P	div.	ČLP/J/91014
Dak od Říčky Loučné	P	div.	ČLP/J/91015
Dorka od Říčky Loučné	F	div.	ČLP/J/91016
Dita od Říčky Loučné	F	div.	ČLP/J/91017

nar.: 20.5.2015, chov.: KOŘÍZEK Richard
o.: Luis Horalka, ČLP/J/84608/13
m.: Alka od Říčky Loučné, ČLP/J/85587/13

Kája z Ledenických zahrad	F	div.	ČLP/J/91024
Keli z Ledenických zahrad	F	div.	ČLP/J/91025
Kiki z Ledenických zahrad	F	div.	ČLP/J/91026
Kimi z Ledenických zahrad	F	div.	ČLP/J/91027

nar.: 20.5.2015, chov.: ŠERÁKOVÁ Lucie
o.: Quido od Květušského potoka, ČLP/J/82455/13
m.: Cili z Ledenických zahrad, ČLP/J/79050/11

Car z Jánského kopce	P	tm.div.	ČLP/J/91028
Cid z Jánského kopce	P	tm.div.	ČLP/J/91029
Cir z Jánského kopce	P	tm.div.	ČLP/J/91030
Cvik z Jánského kopce	P	tm.div.	ČLP/J/91031
Cera z Jánského kopce	F	tm.div.	ČLP/J/91032
Cita z Jánského kopce	F	tm.div.	ČLP/J/91033

nar.: 20.5.2015, chov.: ABSOLON Miloslav
o.: Argo z Olešnického údolí, ČLP/J/80900/15
m.: Brita z Jánského kopce, ČLP/J/79837/15

Alf od Řeky Mohelky	P	div.	ČLP/J/91034
Achim od Řeky Mohelky	P	div.	ČLP/J/91035
Ajša od Řeky Mohelky	F	div.	ČLP/J/91036

nar.: 21.5.2015, chov.: KONOPOVÁ Zuzana
o.: Cipísek z Ledecké zahrady, ČLP/J/72070/07
m.: Aimi z Jindřiše, ČLP/J/83365/13

Axel Gallyna	P	div.	ČLP/J/91037
Alwin Gallyna	P	tm.div.	ČLP/J/91038
Aira Gallyna	F	tm.div.	ČLP/J/91039

nar.: 24.5.2015, chov.: PAVLÍČKOVÁ KADLECOVÁ Lucie
o.: Baddy ze Šanovských polí, ČLP/J/84371/13
m.: Siby Zwi-Le-Ro, ČLP/J/82492/13

Deny z Trpasličí rokle	P	div.	ČLP/J/91040
Dundee z Trpasličí rokle	P	div.	ČLP/J/91041
Debbie z Trpasličí rokle	F	div.	ČLP/J/91042
Damien z Trpasličí rokle	F	div.	ČLP/J/91043
Dášenka z Trpasličí rokle	F	div.	ČLP/J/91044

nar.: 24.5.2015, chov.: SOUČEK Jiří
o.: Alda z Hájovny Černých, ČLP/J/80964/11
m.: Fela od Kněžské skály, ČLP/J/77154/10

Chack od Potoka Kolčavy	P	div.	ČLP/J/91045
Charik od Potoka Kolčavy	P	div.	ČLP/J/91046
Chicco od Potoka Kolčavy	P	div.	ČLP/J/91047
Chip od Potoka Kolčavy	P	div.	ČLP/J/91048
Chita od Potoka Kolčavy	F	div.	ČLP/J/91049
Chessy od Potoka Kolčavy	F	div.	ČLP/J/91050

nar.: 24.5.2015, chov.: HRADECKÝ Milan
o.: Ozy Kamenný potok, ČLP/J/77947/09
m.: Cida od Potoka Kolčavy, ČLP/J/83505/12

Deny z Lozan	P	tm.div.	ČLP/J/91051
Dag z Lozan	P	č.s pál.	ČLP/J/91052
Demi z Lozan	F	č.s pál.	ČLP/J/91053
Dora z Lozan	F	č.s pál.	ČLP/J/91054
Dafi z Lozan	F	tm.div.	ČLP/J/91055
Dina z Lozan	F	č.s pál.	ČLP/J/91056
Dena z Lozan	F	tm.div.	ČLP/J/91057

nar.: 25.5.2015, chov.: CAHEL Zbyněk
o.: Hanibal z Roštěnských boří, ČLP/J/87933/14
m.: Cira z Větřkovic, ČLP/J/83383/14

Hero ze Skleného kopce	P	tm.div.	ČLP/J/91058
Herry ze Skleného kopce	P	tm.div.	ČLP/J/91059
Hessi ze Skleného kopce	F	div.	ČLP/J/91060
Hessy ze Skleného kopce	F	div.	ČLP/J/91061

nar.: 26.5.2015, chov.: VÍTEK Miroslav
o.: Atos z Bělotínských rybníků, ČLP/J/63266/08
m.: Marcysia Fidofortis Santa Bara (FCI), ČLP/J/84784/12

Chiman Vinarský vrch	P	tm.div.	ČLP/J/91062
Chiko Vinarský vrch	P	tm.div.	ČLP/J/91063
Charlotte Vinarský vrch	F	tm.div.	ČLP/J/91064
Chilka Vinarský vrch	F	tm.div.	ČLP/J/91065
Cheryl Vinarský vrch	F	tm.div.	ČLP/J/91066

nar.: 26.5.2015, chov.: NOVOTNÁ Michaela Ing.
o.: Del Piero z Roštěnských boří, ČLP/J/84195/13
m.: Aneta z Roštěnských boří, ČLP/J/80735/14

Zak od Říčky Šlapanky	P	č.s pál.	ČLP/J/91075
Zero od Říčky Šlapanky	P	div.	ČLP/J/91076
Zina od Říčky Šlapanky	F	č.s pál.	ČLP/J/91077
Zita od Říčky Šlapanky	F	č.s pál.	ČLP/J/91078

nar.: 10.5.2015, chov.: BUREŠ Stanislav
o.: Kid z Rechte, ČLP/J/77167/09
m.: Gita od Říčky Šlapanky, ČLP/J/74393/09

Xar Kinetik	P	div.	ČLP/J/91087
Xero Kinetik	P	div.	ČLP/J/91088

nar.: 23.5.2015, chov.: BAJČÍK Jozef
o.: Kid z Rechte, ČLP/J/77167/09
m.: Ulma Kinetik, ČLP/J/83054/13

Abar od Říčky Šlapanky	P	č.s pál.	ČLP/J/91098
Adonis od Říčky Šlapanky	P	č.s pál.	ČLP/J/91099
Ares od Říčky Šlapanky	P	č.s pál.	ČLP/J/91100
Atos od Říčky Šlapanky	P	č.s pál.	ČLP/J/91101
Abby od Říčky Šlapanky	F	č.s pál.	ČLP/J/91102
Alex od Říčky Šlapanky	F	č.s pál.	ČLP/J/91103

nar.: 27.5.2015, chov.: BUREŠ Stanislav
o.: Xaver von Rauhenfeld (FCI), ÖHZB-RD 23706A
m.: Benny Rechaem, ČLP/J/86578/14

Yamar Kinetik	P	div.	ČLP/J/91104
Yanete Kinetik	F	div.	ČLP/J/91105
Yanika Kinetik	F	div.	ČLP/J/91106
Yabba Kinetik	F	div.	ČLP/J/91107

nar.: 28.5.2015, chov.: BAJČÍK Jozef
o.: Fredy z Oravskej Magury, SPKP-10962/11
m.: Toska Kinetik, ČLP/J/82014/12

Alf od Zvonice	P	div.	ČLP/J/91108
Agi od Zvonice	F	div.	ČLP/J/91109
Aika od Zvonice	F	div.	ČLP/J/91110
Aira od Zvonice	F	div.	ČLP/J/91111
Anie od Zvonice	F	div.	ČLP/J/91112
Aura od Zvonice	F	div.	ČLP/J/91113

nar.: 30.5.2015, chov.: SROVNALOVÁ Silvie
o.: Luis Horalka, ČLP/J/84608/13
m.: Zaria z Rydlewa, ČLP/J/84913/14

Wendy od Květušského potoka	F	div.	ČLP/J/91114
Werra od Květušského potoka	F	div.	ČLP/J/91115
White od Květušského potoka	F	div.	ČLP/J/91116

nar.: 1.6.2015, chov.: KOLÍN Vladimír
o.: Jonáš od Květušského potoka, ČLP/J/71792/07
m.: Citra od Vlčího hřebene, ČLP/J/76236/09

Andy z Popických strání	P	div.	ČLP/J/91117
Abra z Popických strání	F	div.	ČLP/J/91118
Arka z Popických strání	F	div.	ČLP/J/91119
Anny z Popických strání	F	div.	ČLP/J/91120
Aira z Popických strání	F	div.	ČLP/J/91121
Adira z Popických strání	F	div.	ČLP/J/91122

nar.: 2.6.2015, chov.: ZABLOUDIL Miroslav
o.: Baddy ze Šanovských polí, ČLP/J/84371/13
m.: Besy ze Semencova stavení, ČLP/J/84029/14

Jago od Blatského rybníka	P	div.	ČLP/J/91123
Jura od Blatského rybníka	P	div.	ČLP/J/91124
Jasmína od Blatského rybníka	F	div.	ČLP/J/91125
Jasná od Blatského rybníka	F	div.	ČLP/J/91126
Jara od Blatského rybníka	F	div.	ČLP/J/91127
Jolla od Blatského rybníka	F	div.	ČLP/J/91128

nar.: 4.6.2015, chov.: BLATSKÝ Milan
o.: Ron z Rechte, ČLP/J/86034/14
m.: Hanyod Blatského rybníka, ČLP/J/78568/10

Orry z Benátské	P	div.	ČLP/J/91148
Oli z Benátské	F	div.	ČLP/J/91149
Olka z Benátské	F	div.	ČLP/J/91150
Omira z Benátské	F	div.	ČLP/J/91151

Ora z Benátské F div. ČLP/J/91152
Ozy z Benátské F div. ČLP/J/91153
nar.: 30.5.2015, chov.: KUČERA Jan MVDr.
o.: Ondrr od Řeky Lomnice, ČLP/J/73129/10
m.: Katy z Benátské, ČLP/J/81770/12

Nick od Rabliny P tm.div. ČLP/J/91154
Nero od Rabliny P tm.div. ČLP/J/91155
Nora od Rabliny F tm.div. ČLP/J/91156
Nela od Rabliny F tm.div. ČLP/J/91157
Nelis od Rabliny F tm.div. ČLP/J/91158
Nancy od Rabliny F tm.div. ČLP/J/91159
nar.: 30.5.2015, chov.: MACKOVÍK Leo Ing.Ph.D.
o.: Rigo Kinetik, ČLP/J/77439/11
m.: Rebeka Kamenný potok, ČLP/J/80783/12

Dak z Kondrušova dvora P div. ČLP/J/91162
Dag z Kondrušova dvora P div. ČLP/J/91163
Dáša z Kondrušova dvora F div. ČLP/J/91164
Dessy z Kondrušova dvora F div. ČLP/J/91165
Doris z Kondrušova dvora F div. ČLP/J/91166
Dona z Kondrušova dvora F div. ČLP/J/91167
Dela z Kondrušova dvora F div. ČLP/J/91168
nar.: 2.6.2015, chov.: KONDRUŠ Pavel
o.: Um z Hustopečských rybníků, ČLP/J/74035/08
m.: Peggy od Květušského potoka, ČLP/J/81761/12

Atos od Podhorského potoka P tm.div. ČLP/J/91169
Art od Podhorského potoka P tm.div. ČLP/J/91170
Aira od Podhorského potoka F tm.div. ČLP/J/91171
Asta od Podhorského potoka F tm.div. ČLP/J/91172
nar.: 5.6.2015, chov.: SVOBODA Radek
o.: Ondrr od Řeky Lomnice, ČLP/J/73129/10
m.: Casi ze Zlaté Lištiny, ČLP/J/85329/14

Argo z Vranovských hájů P č.s pál. ČLP/J/91173
Alex z Vranovských hájů P č.s pál. ČLP/J/91174
Art z Vranovských hájů P č.s pál. ČLP/J/91175
Axa z Vranovských hájů F č.s pál. ČLP/J/91176
Asta z Vranovských hájů F č.s pál. ČLP/J/91177
Amálka z Vranovských hájů F č.s pál. ČLP/J/91178
nar.: 8.6.2015, chov.: ŠTENCL David
o.: Brit z Holašovických zahrad, ČLP/J/75627/10
m.: Ajda z Olešnického údolí, ČLP/J/80902/13

Argo z Rozstání pod Ještědem P div. ČLP/J/91219
Art z Rozstání pod Ještědem P div. ČLP/J/91220
Amis z Rozstání pod Ještědem P div. ČLP/J/91221
Alma z Rozstání pod Ještědem F div. ČLP/J/91222
Amy z Rozstání pod Ještědem F div. ČLP/J/91223
Axa z Rozstání pod Ještědem F div. ČLP/J/91224
Ambra z Rozstání pod Ještědem F div. ČLP/J/91225
nar.: 10.6.2015, chov.: BULÍŘ Pavel
o.: Um z Hustopečských rybníků, ČLP/J/74035/08
m.: Aisha z Procházkova dvora, ČLP/J/84286/14

Zabor od Mohelského mlýna P div. ČLP/J/91232
Zarko od Mohelského mlýna P div. ČLP/J/91233
Zorro od Mohelského mlýna P div. ČLP/J/91234
Zak od Mohelského mlýna P div. ČLP/J/91235
Zora od Mohelského mlýna F div. ČLP/J/91236
Zita od Mohelského mlýna F div. ČLP/J/91237
nar.: 19.6.2015, chov.: NOVÁČEK Miloš
o.: Fraser Grand Amity, ČLP/J/76710/10
m.: Tara od Mohelského mlýna, ČLP/J/83389/14

Carz Drňáku P tm.div. ČLP/J/91261
Cit z Drňáku P tm.div. ČLP/J/91262
Cik z Drňáku P tm.div. ČLP/J/91263
Cir z Drňáku P tm.div. ČLP/J/91264
Cara z Drňáku F tm.div. ČLP/J/91265
Cita z Drňáku F tm.div. ČLP/J/91266
nar.: 19.6.2015, chov.: PULKRÁBEK Ladislav
o.: Bak z Kaminky, ČLP/J/83085/12
m.: Cita z Čeletic, ČLP/J/81224/12

Drak z Lounského podlesí P div. ČLP/J/91267
Dyk z Lounského podlesí P div. ČLP/J/91268
Dena z Lounského podlesí F div. ČLP/J/91269
Dixi z Lounského podlesí F div. ČLP/J/91270
Dina z Lounského podlesí F div. ČLP/J/91271
nar.: 21.6.2015, chov.: PÁNKOVÁ Kateřina
o.: Assan Nynická lužina, ČLP/J/79286/10
m.: Rona Zwi-Le-Ro, ČLP/J/81365/11

Charli Carex P tm.div. ČLP/J/91276
Charm Carex P tm.div. ČLP/J/91277
Chat Carex P tm.div. ČLP/J/91278
CharlotaCarex F tm.div. ČLP/J/91279
Cher Carex F tm.div. ČLP/J/91280
Chytra Carex F tm.div. ČLP/J/91281
nar.: 22.6.2015, chov.: VOCHOZKA Václav
o.: Akim z Borovské myslivny, ČLP/J/76291/10
m.: Britaod Kašparova lesa, ČLP/J/85432/14

Benod Hradecké brány P div. ČLP/J/91282
Blek od Hradecké brány P div. ČLP/J/91283
Brit od Hradecké brány P div. ČLP/J/91284
Barča od Hradecké brány F div. ČLP/J/91285
Bety od Hradecké brány F div. ČLP/J/91286
Brita od Hradecké brány F div. ČLP/J/91287
nar.: 23.6.2015, chov.: ŽIVNÝ Jan Ing.
o.: Ar z Vacanovského dvora, ČLP/J/84450/14
m.: Berta z Podliščí, ČLP/J/81278/12

Jack z Budského hradu P div. ČLP/J/91301
Jas z Budského hradu P div. ČLP/J/91302
Jackie z Budského hradu F div. ČLP/J/91303
Jassie z Budského hradu F div. ČLP/J/91304
Jessi z Budského hradu F div. ČLP/J/91305
J...z Budského hradu F div. ČLP/J/91306
nar.: 29.6.2015, chov.: LIŠKA František Ing.
o.: Ozy Kamenný potok, ČLP/J/77947/09
m.: Hera z Budského hradu, ČLP/J/83930/13

Back od Strážné skály P div. ČLP/J/91307
Barny od Strážné skály P div. ČLP/J/91308
Barry od Strážné skály P div. ČLP/J/91309
Brad od Strážné skály P div. ČLP/J/91310
Bára od Strážné skály F div. ČLP/J/91311
Bejby od Strážné skály F div. ČLP/J/91312
Brenda od Strážné skály F div. ČLP/J/91313
nar.: 30.6.2015, chov.: KOŠAN Pavel
o.: Luis Horalka, ČLP/J/84608/13
m.: Olly od Strážné skály, ČLP/J/81509/12

Lana ze Slušovické doliny F div. ČLP/J/91325
Lemmy ze Slušovické doliny F div. ČLP/J/91326
Lilly ze Slušovické doliny F div. ČLP/J/91327
nar.: 10.6.2015, chov.: JAKUBA Zdeněk
o.: Spid z Poldova dvora, ČLP/J/85251/13
m.: Iemy ze Slušovické doliny, ČLP/J/79214/11

Alan z Polesí Cikhaje P div. ČLP/J/91328
Artur z Polesí Cikhaje P div. ČLP/J/91329
Aida z Polesí Cikhaje F div. ČLP/J/91330
Ala z Polesí Cikhaje F div. ČLP/J/91331
Anna z Polesí Cikhaje F div. ČLP/J/91332
Asta z Polesí Cikhaje F div. ČLP/J/91333
nar.: 16.6.2015, chov.: ŠMÍDA Radim Ing.
o.: Baddy ze Šanovských polí, ČLP/J/84371/13
m.: Aira z Rohateckých zahrad, ČLP/J/85378/15

Pirát z Hlubocké hájovny P č.s pál. ČLP/J/91335
Pedro z Hlubocké hájovny P č.s pál. ČLP/J/91336
Peggi z Hlubocké hájovny F č.s pál. ČLP/J/91337
nar.: 28.6.2015, chov.: KESNER Jan
o.: Mek od Říčky Šlapanky, ČLP/J/83884/12
m.: Lucy z Hlubocké hájovny, ČLP/J/81882/11

Back od Pozovického potoka P div. ČLP/J/91338
Bady od Pozovického potoka P div. ČLP/J/91339
Bessi od Pozovického potoka F div. ČLP/J/91340
nar.: 1.7.2015, chov.: TECL Miloslav
o.: Monty od Říčky Šlapanky, ČLP/J/83883/13
m.: Aida od Brešťáka, ČLP/J/77496/12

Amorz Verhanu P tm.div. ČLP/J/91352
Aronz Verhanu P tm.div. ČLP/J/91353
Andyz Verhanu F tm.div. ČLP/J/91354
Angiez Verhanu F tm.div. ČLP/J/91355
Amyz Verhanu F tm.div. ČLP/J/91356
nar.: 6.7.2015, chov.: KONEČNÝ Slavomil
o.: LuisHoralka, ČLP/J/84608/13

m.: AméliePali Moravia, ČLP/J/87498/15

Zarr Staccato Bohemia	P	tm.div.	ČLP/J/91357
Zair Staccato Bohemia	P	tm.div.	ČLP/J/91358
Zipp Staccato Bohemia	P	tm.div.	ČLP/J/91359
Zari Staccato Bohemia	F	tm.div.	ČLP/J/91360
Ziggy Staccato Bohemia	F	tm.div.	ČLP/J/91361
Zoja Staccato Bohemia	F	tm.div.	ČLP/J/91362

nar.: 6.7.2015, chov.: KRISTL Richard MVDr.
o.: Edward vom Linteler-Forst FCI, ČLP/J/82693/11
m.: Kačka Staccato Bohemia, ČLP/J/81227/11

Charlemagne z Hradu Ronova	P	div.	ČLP/J/91363
Charon z Hradu Ronova	P	div.	ČLP/J/91364
Chauchat z Hradu Ronova	P	div.	ČLP/J/91365
Che-Guevara z Hradu Ronova	P	div.	ČLP/J/91366
Chača z Hradu Ronova	F	div.	ČLP/J/91367
Chalcingol z Hradu Ronova	F	div.	ČLP/J/91368
Charlotta z Hradu Ronova	F	div.	ČLP/J/91369

nar.: 9.7.2015, chov.: BUKOVJAN Karel Doc.MVDr.CSc.
o.: Baddy ze Šanovských polí, ČLP/J/84371/13
m.: Bianca Mirojan Bohemia, ČLP/J/78908/12

Jaga Re-Fil	F	div.	ČLP/J/91376
Jenny Re-Fil	F	div.	ČLP/J/91377
Jessy Re-Fil	F	div.	ČLP/J/91378
Jita Re-Fil	F	div.	ČLP/J/91379
Jula Re-Fil	F	div.	ČLP/J/91380

nar.: 3.7.2015, chov.: ČANDOVÁ Renata
o.: Brit z Holašovických zahrad, ČLP/J/75627/10
m.: Xera Re-Fil, ČLP/J/78648/10

Bad od Úpatí Bobíka	P	tm.div.	ČLP/J/91381
Ben od Úpatí Bobíka	P	div.	ČLP/J/91382
Bak od Úpatí Bobíka	P	div.	ČLP/J/91383
Brit od Úpatí Bobíka	P	div.	ČLP/J/91384
Bax od Úpatí Bobíka	P	div.	ČLP/J/91385
Bret od Úpatí Bobíka	P	div.	ČLP/J/91386
Besy od Úpatí Bobíka	F	tm.div.	ČLP/J/91387
Bára od Úpatí Bobíka	F	div.	ČLP/J/91388
Bety od Úpatí Bobíka	F	div.	ČLP/J/91389

nar.: 6.7.2015, chov.: KOCUREK Karel
o.: Akim z Borovské myslivny, ČLP/J/76291/10
m.: Alisa ze Zářící, ČLP/J/77547/09

Yamar z Těšínovských buků	P	div.	ČLP/J/91390
Yagg z Těšínovských buků	P	div.	ČLP/J/91391
Yaman z Těšínovských buků	F	div.	ČLP/J/91392
Baron Havrankův potok	P	div.	ČLP/J/91393
Baddy Havrankův potok	P	div.	ČLP/J/91394
Bára Havrankův potok	F	div.	ČLP/J/91395
Bora Havrankův potok	F	div.	ČLP/J/91396
Beli Havrankův potok	F	div.	ČLP/J/91397
Borka Havrankův potok	F	div.	ČLP/J/91398

nar.: 8.7.2015, chov.: BAŘINKA Josef
o.: Baddy ze Šanovských polí, ČLP/J/84371/13
m.: Erna od Řeky Vláry, ČLP/J/83264/13

Fredod Troubeckých jezer	P	div.	ČLP/J/91399
Fin od Troubeckých jezer	P	div.	ČLP/J/91400
Falko od Troubeckých jezer	P	div.	ČLP/J/91401
Fredie od Troubeckých jezer	F	div.	ČLP/J/91402
Fandy od Troubeckých jezer	F	div.	ČLP/J/91403
Filla od Troubeckých jezer	F	div.	ČLP/J/91404
Frida od Troubeckých jezer	F	div.	ČLP/J/91405

nar.: 20.7.2015, chov.: SVOZIL Stanislav
o.: Sindibad Viva Moravia, ČLP/J/86473/14
m.: Agáta z Hradu Radyně, ČLP/J/83258/12

Goro od Troubeckých jezer	P	div.	ČLP/J/91406
Gaston od Troubeckých jezer	P	div.	ČLP/J/91407
Gerry od Troubeckých jezer	F	div.	ČLP/J/91408
Gina od Troubeckých jezer	F	div.	ČLP/J/91409
Goja od Troubeckých jezer	F	div.	ČLP/J/91410
Gita od Troubeckých jezer	F	div.	ČLP/J/91411

nar.: 20.7.2015, chov.: SVOZIL Stanislav
o.: Del Piero z Roštěnských boří, ČLP/J/84195/13
m.: Cira od Troubeckých jezer, ČLP/J/82798/12

Danny z Údolí vinné révy	P	div.	ČLP/J/91413
Darcy z Údolí vinné révy	P	div.	ČLP/J/91414
Dundee z Údolí vinné révy	P	div.	ČLP/J/91415
Daisy z Údolí vinné révy	F	div.	ČLP/J/91416
Digi z Údolí vinné révy	F	div.	ČLP/J/91417
Dita z Údolí vinné révy	F	div.	ČLP/J/91418
Dorka z Údolí vinné révy	F	div.	ČLP/J/91419

nar.: 10.7.2015, chov.: DUDOVÁ Veronika
o.: Baddy ze Šanovských polí, ČLP/J/84371/13
m.: Bobule z Údolí vinné révy, ČLP/J/85766/13

Loky z Ratíškovských Vinohradů	P	div.	ČLP/J/91460
Luk z Ratíškovských Vinohradů	P	div.	ČLP/J/91461
Lerry z Ratíškovských Vinohradů	P	div.	ČLP/J/91462
Lila z Ratíškovských Vinohradů	F	div.	ČLP/J/91463
Little Ann z Ratíškovských Vinohradů	F	div.	ČLP/J/91464

nar.: 17.7.2015, chov.: BÁBÍK František
o.: Baddy ze Šanovských polí, ČLP/J/84371/13
m.: Feli z Lokte, ČLP/J/81083/11

Arny z Kocourovských hájů	P	div.	ČLP/J/91472
Aron z Kocourovských hájů	P	div.	ČLP/J/91473
Art z Kocourovských hájů	P	div.	ČLP/J/91474
Ar z Kocourovských hájů	P	div.	ČLP/J/91475
Asta z Kocourovských hájů	F	div.	ČLP/J/91476
Amy z Kocourovských hájů	F	div.	ČLP/J/91477
Aura z Kocourovských hájů	F	div.	ČLP/J/91478
Ajša z Kocourovských hájů	F	div.	ČLP/J/91479

nar.: 23.7.2015, chov.: BAUER Josef
o.: Edward vom Linteler-Forst FCI, ČLP/J/82693/11
m.: Charmaine Grand Amity, ČLP/J/86357/14

Endy ze Šalavských lesů	P	tm.div.	ČLP/J/91484
Egon ze Šalavských lesů	P	tm.div.	ČLP/J/91485
Elsa ze Šalavských lesů	F	tm.div.	ČLP/J/91486
Eimy ze Šalavských lesů	F	tm.div.	ČLP/J/91487
Elis ze Šalavských lesů	F	tm.div.	ČLP/J/91488

nar.: 25.7.2015, chov.: MÁČL Miroslav
o.: Cirk od Vlčího hřebene, ČLP/J/76234/09
m.: AstaBohemia quelle, ČLP/J/72562/10

Max z Chraštínského lesa	P	div.	ČLP/J/91489
Marion z Chraštínského lesa	F	div.	ČLP/J/91490
Megi z Chraštínského lesa	F	div.	ČLP/J/91491
Mia z Chraštínského lesa	F	div.	ČLP/J/91492

nar.: 26.7.2015, chov.: IMBR Ivan
o.: Cirk od Vlčího hřebene, ČLP/J/76234/09
m.: Iris z Chraštínského lesa, ČLP/J/78325/12

Ajax od Řeky Opavice	P	div.	ČLP/J/91505
Aron od Řeky Opavice	P	div.	ČLP/J/91506
Art od Řeky Opavice	P	div.	ČLP/J/91507
Adina od Řeky Opavice	F	div.	ČLP/J/91508
Alexa od Řeky Opavice	F	div.	ČLP/J/91509

nar.: 28.7.2015, chov.: PTÁČKOVÁ Jana
o.: Rigo Kinetik, ČLP/J/77439/11
m.: Baisha z Pernštejnského podhradí, ČLP/J/85054/15

Ir z Hranečného žlebu	P	div.	ČLP/J/91532
Iggy z Hranečného žlebu	P	div.	ČLP/J/91533
Ida z Hranečného žlebu	F	div.	ČLP/J/91534
Ika z Hranečného žlebu	F	div.	ČLP/J/91535
Ina z Hranečného žlebu	F	div.	ČLP/J/91536
Ira z Hranečného žlebu	F	div.	ČLP/J/91537

nar.: 19.7.2015, chov.: TESAŘÍK Pavel Ing.
o.: Juk z Rechte, ČLP/J/76052/09
m.: Fina z Hranečného žlebu., ČLP/J/82600/13

Cit z Pánů louky	P	č.s pál.	ČLP/J/91543
Car z Pánů louky	P	tm.div.	ČLP/J/91544
Cir z Pánů louky	P	tm.div.	ČLP/J/91545
Capina z Pánů louky	F	tm.div.	ČLP/J/91546
Carka z Pánů louky	F	tm.div.	ČLP/J/91547
Cilka z Pánů louky	F	tm.div.	ČLP/J/91548

nar.: 25.7.2015, chov.: ŠAFLEROVÁ Marta
o.: Brit z Holašovických zahrad, ČLP/J/75627/10
m.: Ammy od Potoka Kolčavy, ČLP/J/78992/13

Palermo z Benátské	P	div.	ČLP/J/91549
Paris z Benátské	P	div.	ČLP/J/91550
Pedy z Benátské	P	div.	ČLP/J/91551
Palma z Benátské	F	div.	ČLP/J/91552
Pegi z Benátské	F	div.	ČLP/J/91553

nar.: 28.7.2015, chov.: KUČERA Jan MVDr.
o.: Ondrr od Řeky Lomnice, ČLP/J/73129/10
m.: Lena z Benátské, ČLP/J/85708/14

Iron Maiden z Roštěnských boří	P	tm.div.	ČLP/J/91554
Ibrahimovič Zlatan z Roštěnských boří	P	tm.div.	ČLP/J/91555
Ibro z Roštěnských boří	P	tm.div.	ČLP/J/91556
Inka z Roštěnských boří	F	tm.div.	ČLP/J/91557
Isabella z Roštěnských boří	F	tm.div.	ČLP/J/91558
Iness z Roštěnských boří	F	div.	ČLP/J/91559

nar.: 30.7.2015, chov.: DOLEŽELÍK Roman Ing.
o.: Atos z Roštěnských boří, ČLP/J/80732/11
m.: Urika z Heřmanova domu, ČLP/J/77917/10

Cedrik od Hlučálu	P	tm.div.	ČLP/J/91560
Conny od Hlučálu	P	tm.div.	ČLP/J/91561
Cedra od Hlučálu	F	tm.div.	ČLP/J/91562
Cinda od Hlučálu	F	tm.div.	ČLP/J/91563
Cora od Hlučálu	F	tm.div.	ČLP/J/91564

nar.: 3.8.2015, chov.: KYNCL Adolf
o.: Mek od Říčky Šlapanky, ČLP/J/83884/12
m.: Xanna od Hlučálu, ČLP/J/83296/12

Art Černý most	P	div.	ČLP/J/91565
Aron Černý most	P	div.	ČLP/J/91566
Arny Černý most	P	div.	ČLP/J/91567
Aris Černý most	P	div.	ČLP/J/91568
Aura Černý most	F	div.	ČLP/J/91569

nar.: 4.8.2015, chov.: NEVRKLA Jiří
o.: Norik Horalka, ČLP/J/87575/14
m.: Kevin od Řeky Lomnice, ČLP/J/83140/14

Brit z Ocmanických strání	P	tm.div.	ČLP/J/91578
Ben z Ocmanických strání	P	tm.div.	ČLP/J/91579
Brona z Ocmanických strání	F	tm.div.	ČLP/J/91580
Brixie z Ocmanických strání	F	tm.div.	ČLP/J/91581

nar.: 16.7.2015, chov.: MAŘÍK Jaroslav
o.: Ríša z Krzáku, ČLP/J/80370/14
m.: Dona Únanovské vyhlídky, ČLP/J/81622/12

Car z Chvojček	P	div.	ČLP/J/91593
Cézar z Chvojček	P	div.	ČLP/J/91594
Cir z Chvojček	P	div.	ČLP/J/91595
Cilka z Chvojček	F	div.	ČLP/J/91596
Cina z Chvojček	F	div.	ČLP/J/91597

nar.: 10.8.2015, chov.: BOUDA Josef
o.: Filip Klim Chodsko, ČLP/J/72243/09
m.: Zorka z Husína junior, ČLP/J/74154/11

Denny Pátek 13.	P	div.	ČLP/J/91598
Diego Pátek 13.	P	div.	ČLP/J/91599
Dusty Pátek 13.	P	div.	ČLP/J/91600
Daisy Pátek 13.	F	div.	ČLP/J/91601

nar.: 11.8.2015, chov.: POKORNÝ František
o.: Mek od Říčky Šlapanky, ČLP/J/83884/12
m.: Gita z Matulkova hájenství, ČLP/J/74517/10

Art od Hodovské horky	P	div.	ČLP/J/91606
Alda od Hodovské horky	P	div.	ČLP/J/91607
Andy od Hodovské horky	P	div.	ČLP/J/91608
Alma od Hodovské horky	F	div.	ČLP/J/91609
Ajka od Hodovské horky	F	div.	ČLP/J/91610

nar.: 12.8.2015, chov.: ŠVEC Libor Mgr.
o.: Baddy ze Šanovských polí, ČLP/J/84371/13
m.: Asta od Kašparova lesa, ČLP/J/81176/11

Orf z Kochánecké Černavy	P	div.	ČLP/J/91621
Odyn z Kochánecké Černavy	P	div.	ČLP/J/91622
Oggy z Kochánecké Černavy	P	div.	ČLP/J/91623
Orin z Kochánecké Černavy	P	div.	ČLP/J/91624
Ogar z Kochánecké Černavy	P	div.	ČLP/J/91625
Oxa z Kochánecké Černavy	F	div.	ČLP/J/91626

nar.: 20.8.2015, chov.: PLAŠIL Miroslav Ing.
o.: Zepi z Rydlewa, ČLP/J/84911/13
m.: Jessy z Kochánecké Černavy, ČLP/J/85758/13

Boltod Nýrské přehrady	P	div.	ČLP/J/91627
Bakod Nýrské přehrady	P	div.	ČLP/J/91628
Badod Nýrské přehrady	P	div.	ČLP/J/91629
Bonyod Nýrské přehrady	F	div.	ČLP/J/91630
Buřinaod Nýrské přehrady	F	div.	ČLP/J/91631

nar.: 21.8.2015, chov.: MIŠKOVIČ Dušan
o.: Amorz Chvojček, ČLP/J/84382/13
m.: Gapaz Husína junior, ČLP/J/80514/14

Dak od Hlučálu	P	tm.div.	ČLP/J/91632
Drak od Hlučálu	P	tm.div.	ČLP/J/91633
Dym od Hlučálu	P	tm.div.	ČLP/J/91634
Digi od Hlučálu	F	tm.div.	ČLP/J/91635
Dinka od Hlučálu	F	tm.div.	ČLP/J/91636
Dixi od Hlučálu	F	tm.div.	ČLP/J/91637

nar.: 21.8.2015, chov.: KYNCL Adolf
o.: Juk z Rechte, ČLP/J/76052/09
m.: Wera od Hlučálu, ČLP/J/81919/12

Pard Monymir	P	div.	ČLP/J/91638
Paris Monymir	P	div.	ČLP/J/91639
Perry Monymir	P	div.	ČLP/J/91640
Port Monymir	P	č.s pál.	ČLP/J/91641
Polly Monymir	F	div.	ČLP/J/91642
Porta Monymir	F	div.	ČLP/J/91643

nar.: 21.8.2015, chov.: JÍLEK Miroslav
o.: Kid z Rechte, ČLP/J/77167/09
m.: Nira Monymir, ČLP/J/87738/15

Geri Písecké samoty	P	tm.div.	ČLP/J/91644
Gal Písecké samoty	P	tm.div.	ČLP/J/91645
Gabi Písecké samoty	F	tm.div.	ČLP/J/91646

nar.: 22.8.2015, chov.: MYSLIVEC Václav
o.: Hanes z Válovy zahrady, ČLP/J/87634/14
m.: Enji Písecké samoty, ČLP/J/85777/14

Brok od Rožmberské hráze	P	tm.div.	ČLP/J/91655
Barušk aod Rožmberské hráze	F	č.s pál.	ČLP/J/91656
Bela od Rožmberské hráze	F	tm.div.	ČLP/J/91657
Bony od Rožmberské hráze	F	tm.div.	ČLP/J/91658
Brita od Rožmberské hráze	F	tm.div.	ČLP/J/91659
Bessy od Rožmberské hráze	F	tm.div.	ČLP/J/91660

nar.: 30.8.2015, chov.: SOUKUP Jan
o.: Rony Zwi-Le-Ro, ČLP/J/81362/12
m.: Fléra z Landštejna, ČLP/J/76686/12

Erric Akinom	P	div.	ČLP/J/91661
Eddie Akinom	P	div.	ČLP/J/91662
Ernny Akinom	P	div.	ČLP/J/91663
Eimi Akinom	F	div.	ČLP/J/91664

nar.: 31.8.2015, chov.: ILLOVÁ Monika
o.: Gold z Rechte, ČLP/J/71876/08
m.: Aimi Akinom, ČLP/J/79300/10

Car z Pánovského mlýna	P	div.	ČLP/J/91678
Cik z Pánovského mlýna	P	div.	ČLP/J/91679
Cigy z Pánovského mlýna	F	div.	ČLP/J/91680
Cilka z Pánovského mlýna	F	div.	ČLP/J/91681
Cita z Pánovského mlýna	F	div.	ČLP/J/91682

nar.: 22.8.2015, chov.: URBÁNEK Jiří
o.: Sany Zwi-Le-Ro, ČLP/J/82488/13
m.: Ela z Rakous, ČLP/J/84954/14

Win z Rechte	P	div.	ČLP/J/91697
Wyk z Rechte	P	div.	ČLP/J/91698
Wyl z Rechte	P	div.	ČLP/J/91699
Wudy z Rechte	P	č.s pál.	ČLP/J/91700
Wega z Rechte	F	div.	ČLP/J/91701
Wera z Rechte	F	č.s pál.	ČLP/J/91702

nar.: 6.9.2015, chov.: ILLE Radim
o.: Cézar od Hradu Hus, ČLP/J/78285/11
m.: Ina z Rechte, ČLP/J/75389/09

Argo z Marčovické hory	P	div.	ČLP/J/91716
Art z Marčovické hory	P	div.	ČLP/J/91717
Amy z Marčovické hory	F	div.	ČLP/J/91718
Arina z Marčovické hory	F	div.	ČLP/J/91719

nar.: 14.9.2015, chov.: JEŘÁBEK Zdeněk
o.: Quido od Květušského potoka, ČLP/J/82455/13
m.: Aska Zdes, ČLP/J/85626/13

Argo ze Struhadelského Bučí	P	div.	ČLP/J/91720
Arty ze Struhadelského Bučí	P	div.	ČLP/J/91721
Ark ze Struhadelského Bučí	P	div.	ČLP/J/91722
Axl ze Struhadelského Bučí	P	div.	ČLP/J/91723
Aggi ze Struhadelského Bučí	F	div.	ČLP/J/91724
Adina ze Struhadelského Bučí	F	div.	ČLP/J/91725

nar.: 30.8.2015, chov.: KASL Jan
o.: Ozy Kamenný potok, ČLP/J/77947/09
m.: Bora od Žabí Lhotky, ČLP/J/84936/14

Kent Grand Amity	P	div.	ČLP/J/91726
Kerry Black Grand Amity	P	č.s pál.	ČLP/J/91727
Kan Black Grand Amity	P	č.s pál.	ČLP/J/91728
Kobuk Grand Amity	P	div.	ČLP/J/91729
Kuro Black Grand Amity	P	č.s pál.	ČLP/J/91730
Katmai Grand Amity	F	div.	ČLP/J/91731

nar.: 11.9.2015, chov.: PŘIBÁŇOVÁ Michaela Ing.
o.: Daikuro Kobeddus FCI, LOE-2047092
m.: Haida Grand Amity, ČLP/J/84329/13

Ares Čertův květ	P	div.	ČLP/J/91732
Aron Čertův květ	P	div.	ČLP/J/91733
Argo Čertův květ	P	div.	ČLP/J/91734
Andy Čertův květ	P	div.	ČLP/J/91735
Ary Čertův květ	P	div.	ČLP/J/91736
Abby Čertův květ	F	div.	ČLP/J/91737

nar.: 14.9.2015, chov.: MOTÁČEK Roman
o.: Sambor z Heřmanova domu, ČLP/J/74078/08
m.: Alex Clain z Ronovců, ČLP/J/86827/15

Baloo Amber Hill	P	div.	ČLP/J/91787
Barney Amber Hill	P	div.	ČLP/J/91788
Benito Amber Hill	P	tm.div.	ČLP/J/91789
Britt Amber Hill	P	div.	ČLP/J/91790
Beony Amber Hill	F	tm.div.	ČLP/J/91791
Bellamy Amber Hill	F	div.	ČLP/J/91792
Belisha Amber Hill	F	div.	ČLP/J/91793
Bagheera Amber Hill	F	č.s pál.	ČLP/J/91794

nar.: 7.9.2015, chov.: STEJKOZOVÁ Alena
o.: Black od Hradu Hus, ČLP/J/76845/11
m.: Dona z Arboreta, ČLP/J/85390/13

Nik od Černooké Dorotky	P	tm.div.	ČLP/J/91799
Niky od Černooké Dorotky	F	tm.div.	ČLP/J/91800
Nela od Černooké Dorotky	F	div.	ČLP/J/91801
Nancy od Černooké Dorotky	F	tm.div.	ČLP/J/91802

nar.: 14.9.2015, chov.: ŠEBEK Kamil Ing.
o.: Noel zo Šraneckých borín, ČLP/J/83998/12
m.: Julča od Černooké Dorotky, ČLP/J/84671/13

Ferda z Javorských luk	P	div.	ČLP/J/91803
Fík z Javorských luk	P	div.	ČLP/J/91804
Fany z Javorských luk	F	div.	ČLP/J/91805
Faty z Javorských luk	F	div.	ČLP/J/91806

nar.: 20.9.2015, chov.: TOBOLKA Štěpán
o.: Cid z Javorských luk, ČLP/J/69160/06
m.: Connie z Koplalova, ČLP/J/86920/15

DafnéJavorenský výr	F	tm.div.	ČLP/J/91807
Dalila Javorenský výr	F	tm.div.	ČLP/J/91808
Diana Javorenský výr	F	tm.div.	ČLP/J/91809
Dita Javorenský výr	F	tm.div.	ČLP/J/91810
Dolores Javorenský výr	F	tm.div.	ČLP/J/91811
Doriana Javorenský výr	F	tm.div.	ČLP/J/91812

nar.: 22.9.2015, chov.: PEČIMÚTHOVÁ Ivana
o.: Baddy ze Šanovských polí, ČLP/J/84371/13
m.: Cilka Javorenský výr, ČLP/J/82803/13

Zambo z Dolanské chalupy	P	tm.div.	ČLP/J/91813
Zoro z Dolanské chalupy	P	tm.div.	ČLP/J/91814
Zuna z Dolanské chalupy	F	tm.div.	ČLP/J/91815
Zora z Dolanské chalupy	F	tm.div.	ČLP/J/91816
Zita z Dolanské chalupy	F	tm.div.	ČLP/J/91817
Zaira z Dolanské chalupy	F	tm.div.	ČLP/J/91818
Zera z Dolanské chalupy	F	tm.div.	ČLP/J/91819

nar.: 22.9.2015, chov.: BRZOKOUPIL Miroslav
o.: Atos z Roštěnských boří, ČLP/J/80732/11
m.: Aida z Posluchovských strání, ČLP/J/84815/13

Guido od Sehradu	P	tm.div.	ČLP/J/91827
Gája od Sehradu	F	sv. div.	ČLP/J/91828

nar.: 2.10.2015, chov.: UHER Miloslav
o.: Cipro z Lopenických kopců, ČLP/J/83628/12
m.: Darka od Sehradu, ČLP/J/78004/11

Cid Amber Hill	P	č.s pál.	ČLP/J/91829
Cak Amber Hill	P	div.	ČLP/J/91830
Civa Amber Hill	F	tm.div.	ČLP/J/91831
Caya Amber Hill	F	č.s pál.	ČLP/J/91832

nar.: 4.10.2015, chov.: STEJKOZOVÁ Alena
o.: Black od Hradu Hus, ČLP/J/76845/11
m.: Daisy z Vysockého podlesí, ČLP/J/82004/14

Cairo od Strážné skály	P	div.	ČLP/J/91857
Cent od Strážné skály	P	div.	ČLP/J/91858
Cid od Strážné skály	P	div.	ČLP/J/91859
Cilka od Strážné skály	F	div.	ČLP/J/91860
Centa od Strážné skály	F	div.	ČLP/J/91861
Cinda od Strážné skály	F	div.	ČLP/J/91862
Cita od Strážné skály	F	div.	ČLP/J/91863
City od Strážné skály	F	div.	ČLP/J/91864

nar.: 3.10.2015, chov.: KOŠAN Pavel
o.: Akim z Borovské myslivny, ČLP/J/76291/10
m.: Linda od Strážné skály, ČLP/J/78256/10

Žán Staccato Bohemia	P	tm.div.	ČLP/J/91872
Žandy Staccato Bohemia	F	tm.div.	ČLP/J/91873
Žanet Staccato Bohemia	F	tm.div.	ČLP/J/91874
Žofí Staccato Bohemia	F	tm.div.	ČLP/J/91875
Žužu Staccato Bohemia	F	tm.div.	ČLP/J/91876

nar.: 14.10.2015, chov.: KRISTL Richard MVDr.
o.: Edward vom Linteler-Forst FCI, ČLP/J/82693/11
m.: Oxana Staccato Bohemia, ČLP/J/85134/14

Brit z Tetčíněvské hájenky	P	div.	ČLP/J/91877
Ben z Tetčíněvské hájenky	P	div.	ČLP/J/91878
Bona z Tetčíněvské hájenky	F	div.	ČLP/J/91879
Bára z Tetčíněvské hájenky	F	div.	ČLP/J/91880
Bessi z Tetčíněvské hájenky	F	div.	ČLP/J/91881

nar.: 15.10.2015, chov.: TROJÁČEK Otakar
o.: Gor z Budského hradu, ČLP/J/80051/13
m.: Elga od Řeky Lomnice, ČLP/J/79947/11

Gaston z Pernštejnského podhradí	P	div.	ČLP/J/91882
Gero z Pernštejnského podhradí	P	div.	ČLP/J/91883
Green z Pernštejnského podhradí	P	div.	ČLP/J/91884
Gaja z Pernštejnského podhradí	F	div.	ČLP/J/91885
Gerberka z Pernštejnského podhradí	F	div.	ČLP/J/91886
Gira z Pernštejnského podhradí	F	div.	ČLP/J/91887
Greis z Pernštejnského podhradí	F	div.	ČLP/J/91888

nar.: 23.10.2015, chov.: BALÁŠ Jan
o.: Luis Horalka, ČLP/J/84608/13
m.: Bibi z Pernštejnského podhradí, ČLP/J/85056/13

Broček od Petrboka	P	tm.div.	ČLP/J/91943
Bajka od Petrboka	F	tm.div.	ČLP/J/91944
Beky od Petrboka	F	tm.div.	ČLP/J/91945
Bery od Petrboka	F	div.	ČLP/J/91946
Brona od Petrboka	F	div.	ČLP/J/91947

nar.: 3.11.2015, chov.: PETRBOK Ivan
o.: Luky od Petrboka, ČLP/J/82279/12
m.: Jorina od Petrboka, ČLP/J/80427/12

Gira ze Štramberské doliny	F	div.	ČLP/J/91948

nar.: 11.11.2015, chov.: ADAMEC Jaromír
o.: Rank z Rechte, ČLP/J/86032/14
m.: Cita z Hegervaldu, ČLP/J/82333/12

Alex od Třísovské lípy	P	div.	ČLP/J/91969
Aron od Třísovské lípy	P	div.	ČLP/J/91970
Alf od Třísovské lípy	P	div.	ČLP/J/91971
Anet od Třísovské lípy	F	div.	ČLP/J/91972
Alma od Třísovské lípy	F	div.	ČLP/J/91973
Anys od Třísovské lípy	F	div.	ČLP/J/91974

nar.: 5.11.2015, chov.: ŠUSTR Jan
o.: Sorent od Vévody Huberta, ČLP/J/83095/12
m.: Gardenia od Vévody Huberta, ČLP/J/86968/15

Reny Monymir	F	div.	ČLP/J/91979
Ria Monymir	F	div.	ČLP/J/91980
Rita Monymir	F	div.	ČLP/J/91981
Rosa Monymir	F	div.	ČLP/J/91982
Rozárka Monymir	F	div.	ČLP/J/91983

nar.: 28.11.2015, chov.: JÍLEK Miroslav
o.: Ondrr od Řeky Lomnice, ČLP/J/73129/10
m.: Bára od Příkřického vrchu, ČLP/J/88205/15

Atos z Hájovského revíru	P	div., h.p.	ČLP/J/91987
Alma z Hájovského revíru	F	div., h.p.	ČLP/J/91988
Ada z Hájovského revíru	F	div.	ČLP/J/91989

Ata z Hájovského revíru F div. ČLP/J/91990
Ajda z Hájovského revíru F div. ČLP/J/91991
Axa z Hájovského revíru F div. ČLP/J/91992
Afra z Hájovského revíru F div. ČLP/J/91993
nar.: 5.12.2015, chov.: BLAŽEK Daniel Ing.
o.: Cento z Lopenických kopců, ČLP/J/83626/13
m.: Susi z Hustopečských rybníků, ČLP/J/82955/13

Dak od Kašparova lesa P div. ČLP/J/91994
Dar od Kašparova lesa P div. ČLP/J/91995
Dax od Kašparova lesa P div. ČLP/J/91996
Denny od Kašparova lesa P div. ČLP/J/91997
Dixi od Kašparova lesa F div. ČLP/J/91998
nar.: 6.12.2015, chov.: MRTKA Radek
o.: Akim z Borovské myslivny, ČLP/J/76291/10
m.: Ajmy od Kašparova lesa, ČLP/J/81173/11

Brancood Vévody Huberta P div. ČLP/J/91999
Baiaod Vévody Huberta F div. ČLP/J/92000
Bafaod Vévody Huberta F div. ČLP/J/92001
Baredaod Vévody Huberta F div. ČLP/J/92002
Barraod Vévody Huberta F div. ČLP/J/92003

Bredaod Vévody Huberta F div. ČLP/J/92004
nar.: 12.12.2015, chov.: ŘÍHA Tomáš
o.: Edwardvom Linteler-Forst FCI, ČLP/J/82693/11
m.: Georgetteod Vévody Huberta, ČLP/J/79085/11

Bruno Viva Lachia P div. ČLP/J/92012
Bard Viva Lachia P div. ČLP/J/92013
Berry Viva Lachia P div. ČLP/J/92014
Bak Viva Lachia P div. ČLP/J/92015
Betty Viva Lachia F div. ČLP/J/92016
Bereta Viva Lachia F div. ČLP/J/92017
Berta Viva Lachia F div. ČLP/J/92018
Baghira Viva Lachia F div., h.p. ČLP/J/92019
nar.: 26.12.2015, chov.: PAVLÍN Josef
o.: Iros z Oravskej Magury, ČLP/J/84292/12
m.: Asha z Barůtova, ČLP/J/81997/13

Bona od Říčky Juhyně F tm.div. ČLP/J/92026
Bety od Říčky Juhyně F č.s pál. ČLP/J/92027
nar.: 22.12.2015, chov.: MAŠLAŇ Libor
o.: Mek od Říčky Šlapanky, ČLP/J/83884/12
m.: Cita z Větřkovic, ČLP/J/83382/12

Jezevčík hladkosrstý trpasličí / králičí

Grappa Vives Bohemia F červ. s přím.ČLP/JTK/90373
Grenadina Vives Bohemia F č.s pál. ČLP/JTK/90374
Griotka Vives Bohemia F č.s pál. ČLP/JTK/90375
nar.: 11.2.2015, chov.: VESELÝ Viktor
o.: Honzík Šebířovské podskalí, ČLP/JTK/84693/13
m.: Queen Tergy, ČLP/JTK/81337/12

Advantage Pro-Euro F č.s pál. ČLP/JTK/90391
nar.: 20.2.2015, chov.: BROŽ Miroslav
o.: Orest Gothingam, ČLP/JTK/76903/09
m.: Kateřina I. Carevna Pro-Euro, ČLP/JTK/77936/11

Wayne Black Bohemia P č.s pál. ČLP/JTK/90557
Winston Black Bohemia P č.s pál. ČLP/JTK/90558
Whitney Black Bohemia F č.s pál. ČLP/JTK/90559
Whoopie Black Bohemia F č.s pál. ČLP/JTK/90560
Wiggless Black Bohemia F č.s pál. ČLP/JTK/90561
Winnifred Black Bohemia F č.s pál. ČLP/JTK/90562
nar.: 18.3.2015, chov.: KLÍČOVÁ Jiřina
o.: Mocha Coffee Sundsdal's, ČLP/JTK/78551/10
m.: Madrugada Dachshaus, ČLP/JTK/79761/10

Bad od Srlínského potoka P č.s pál. ČLP/JTK/90585
Bára od Srlínského potoka F č.s pál. ČLP/JTK/90586
nar.: 18.3.2015, chov.: KOTAL Jiří
o.: Amor Black Aischa, ČLP/JTK/78462/10
m.: Alysson Lady Gilovam, ČLP/JTK/85906/14

La Luna Cherry Gilovam F č.s pál. ČLP/JTK/90668
Laureen Gilovam F červ. ČLP/JTK/90669
nar.: 10.4.2015, chov.: ARTNEROVÁ Jitka
o.: Gilovam Prinz vom Rainerschlössl, ČLP/JTK/89889/15
m.: Rozalinda Formula Uspeha, ČLP/JTK/74748/08

MarwinGilovam P č.s pál. ČLP/JTK/90674
Malwine MollyGilovam F č.s pál. ČLP/JTK/90675
MelissaGilovam F č.s pál. ČLP/JTK/90676
Miranda Red GirlGilovam F červ. ČLP/JTK/90677
nar.: 14.4.2015, chov.: ARTNEROVÁ Jitka
o.: Gilovam Prinzvom Rainerschlössl, ČLP/JTK/89889/15
m.: Charline ChaistaGilovam, ČLP/JTK/78181/10

Bruno BananiPro-Euro P č.s pál. ČLP/JTK/90693
Basel PhoebePro-Euro P červ. s přím.ČLP/JTK/90694
Beatrix BourbonPro-Euro F č.s pál. ČLP/JTK/90695
Burberry BaileyPro-Euro F červ. s přím.ČLP/JTK/90696
nar.: 7.4.2015, chov.: BROŽ Miroslav
o.: OrestGothingam, ČLP/JTK/76903/09
m.: Ututatise BonneminePro-Euro, ČLP/JTK/85261/14

Cherbourg von Sbaritz P červ. ČLP/JTK/90901
Charleroi von Sbaritz P červ. ČLP/JTK/90902
Chartresvon Sbaritz P červ. ČLP/JTK/90903
Champagne von Sbaritz F červ. ČLP/JTK/90904
nar.: 7.5.2015, chov.: NOVÁK Miroslav
o.: Enzo Pannoniadachs (FCI), ČLP/JTK/77919/09
m.: Agneta Obsidian Bohemia, ČLP/JTK/77303/10

Kim Šebířovské podskalí P č.s pál. ČLP/JTK/90930
Karro Šebířovské podskalí P hn. s pál. ČLP/JTK/90931
Kiss Šebířovské podskalí F č.s pál. ČLP/JTK/90932
Kofí Šebířovské podskalí F hn. s pál. ČLP/JTK/90933
Kira Šebířovské podskalí F hn. s pál. ČLP/JTK/90934
nar.: 11.5.2015, chov.: CHOMÁT Miroslav
o.: Zorro z Chlumína, ČLP/JTK/82642/12
m.: Daffy z Hradu Homolka, ČLP/JTK/81104/11

Benny z Habrového revíru P červ. ČLP/JTK/91003
Bert z Habrového revíru P červ. s přím.ČLP/JTK/91004
Bára z Habrového revíru F červ. s přím.ČLP/JTK/91005
nar.: 20.5.2015, chov.: BERÁNEK Jiří
o.: Popocatepetl z Dolního konce, ČLP/JTK/81192/11
m.: Fea z Jestřábí louky, ČLP/JTK/81822/12

Viki z Jašového koutku P č.s pál. ČLP/JTK/91018
Veron z Jašového koutku P červ. s přím.ČLP/JTK/91019
nar.: 23.5.2015, chov.: HORKÝ Miroslav Ing.
o.: Chic Chambertin Pro-Euro, ČLP/JTK/75556/09
m.: Ummy z Jašového koutku, ČLP/JTK/85873/14

Edgard Teriel P červ. s přím.ČLP/JTK/91071
Elvis Teriel P červ. s přím.ČLP/JTK/91072
Elmo Teriel P červ. s přím.ČLP/JTK/91073
Ebony Teriel F červ. s přím.ČLP/JTK/91074
nar.: 4.5.2015, chov.: ŠKOPÍKOVÁ Michaela Ing.
o.: Mr.Mystery Pro-Euro, ČLP/JTK/80979/13
m.: Queen of Hearts Onyx Moravia, ČLP/JTK/85955/14

Donn z Rytecké dílny P červ., žíh. ČLP/JTK/91083
Drake z Rytecké dílny P červ., žíh. ČLP/JTK/91084
Dixie z Rytecké dílny F červ., žíh. ČLP/JTK/91085
Diana z Rytecké dílny F červ. ČLP/JTK/91086
nar.: 19.5.2015, chov.: HANZLÍKOVÁ Petra DiS
o.: Aktsent Rus Bramers, ČLP/JTK/80779/10
m.: Daiquiri Vives Bohemia, ČLP/JTK/85514/15

Vašek Gapro Bohemia P hn. s pál. ČLP/JTK/91089
Valdema rGapro Bohemia P hn. s pál. ČLP/JTK/91090
Vendelín Gapro Bohemia P hn. s pál. ČLP/JTK/91091
Venda Gapro Bohemia P hn. s pál. ČLP/JTK/91092
nar.: 25.5.2015, chov.: PROCHÁZKOVÁ Gabriela Ing.
o.: Quenchless Dachshaus, ČLP/JTK/82444/12
m.: Danutella Gapro Bohemia, ČLP/JTK/80090/11

Winner Tergy P č.s pál., tygr.ČLP/JTK/91093
Wizard Tergy P č.s pál., tygr.ČLP/JTK/91094
Wonder Tergy P hn. s pál., tygr.ČLP/JTK/91095
Waikiki Tergy F č.s pál., tygr.ČLP/JTK/91096
Winnifred Tergy F č.s pál. ČLP/JTK/91097
nar.: 26.5.2015, chov.: KREJZKOVÁ Anna Ing.

o.: Quenchless Dachshaus, ČLP/JTK/82444/12
m.: Hemi z Jeleniej Kotliny (FCI), ČLP/JTK/75396/09

Broutchek z Úplňku P červ. s přím. ČLP/JTK/91238
Bruno z Úplňku P červ. ČLP/JTK/91239
Benetta z Úplňku F č.s pál. ČLP/JTK/91240
Brandy with Coffee z Úplňku F červ. s přím. ČLP/JTK/91241
nar.: 13.5.2015, chov.: CHRPA Stanislav MVDr.
o.: Orest Gothingam, ČLP/JTK/76903/09
m.: Serena GG Pro-Euro, ČLP/JTK/83402/13

Almond Artaban Moravia P č.s pál. ČLP/JTK/91242
Aida Artaban Moravia F č.s pál. ČLP/JTK/91243
Alba Artaban Moravia F č.s pál. ČLP/JTK/91244
nar.: 12.5.2015, chov.: JÍCHA Jaromír Ing.
o.: Obsidian von der Windecke, ČLP/JTK/86722/14
m.: Cecilie Teriel, ČLP/JTK/80071/12

Barny Noble Moravia P č.s pál., tygr. ČLP/JTK/91317
Barly Noble Moravia P č.s pál. ČLP/JTK/91318
Bailey Noble Moravia F č.s pál. ČLP/JTK/91319
nar.: 27.6.2015, chov.: POLCROVÁ Hana
o.: Pluto Znak Wegi, PKR-23515 Kk
m.: Dixi z Hradu Homolka, ČLP/JTK/81107/12

Herodes Grizzy z Hradu Ronova P č.s pál. ČLP/JTK/91334
nar.: 26.6.2015, chov.: BUKOVJAN Karel Doc.MVDr.CSc.
o.: Obsidian von der Windecke, ČLP/JTK/86722/14
m.: Elizabet z Hradu Ronova, ČLP/JTK/86325/14

Laurin Aledos P červ. s přím. ČLP/JTK/91345
Libra Aledos F červ. s přím. ČLP/JTK/91346
Lovka Aledos F červ. s přím. ČLP/JTK/91347
Laurence Aledos F červ. s přím. ČLP/JTK/91348
nar.: 1.7.2015, chov.: DOSTÁL Aleš Ing.
o.: Enzo Pannoniadachs (FCI), ČLP/JTK/77919/09
m.: Zoe Aledos, ČLP/JTK/80036/11

Fído ze Suchdola P červ. s přím. ČLP/JTK/91582
Fredy ze Suchdola P červ. s přím. ČLP/JTK/91583
Fanfán ze Suchdola P č.s pál. ČLP/JTK/91584
Ferda ze Suchdola P č.s pál. ČLP/JTK/91585
Franz ze Suchdola P č.s pál. ČLP/JTK/91586
Frida ze Suchdola F č.s pál. ČLP/JTK/91587
nar.: 27.7.2015, chov.: DUDA Radim
o.: I-Yaromir Zimerbude, ČLP/JTK/81631/11
m.: Dorinka ze Suchdola, ČLP/JTK/83220/14

Te Quiero Onyx Moravia P červ., žíh. ČLP/JTK/91688
Te Amo Onyx Moravia P červ. ČLP/JTK/91689
Tres Jolie Onyx Moravia F červ., žíh. ČLP/JTK/91690
Tres Chic Onyx Moravia F červ. ČLP/JTK/91691
nar.: 29.8.2015, chov.: NOVÁKOVÁ Kateřina
o.: Enzo Pannoniadachs (FCI), ČLP/JTK/77919/09
m.: Que Sera Sera Onyx Moravia, ČLP/JTK/85956/14

Calfy z Kamenného dílu P č.s pál. ČLP/JTK/91782
Cenda z Kamenného dílu P č.s pál. ČLP/JTK/91783
Carrlos z Kamenného dílu P č.s pál. ČLP/JTK/91784
Cindy z Kamenného dílu F č.s pál. ČLP/JTK/91785
Candy z Kamenného dílu F č.s pál. ČLP/JTK/91786
nar.: 29.8.2015, chov.: VANČURA Václav
o.: Knight Rider Onyx Moravia, ČLP/JTK/78776/10
m.: Cassie Gapro Bohemia, ČLP/JTK/79766/13

Maik Aledos P č.s pál. ČLP/JTK/91843
Mia Aledos F č.s pál. ČLP/JTK/91844
Mini Aledos F č.s pál. ČLP/JTK/91845
nar.: 26.9.2015, chov.: DOSTÁL Aleš Ing.
o.: Eric z Malcova mlýna, ČLP/JTK/74678/09
m.: Gamma Aledos, ČLP/JTK/86633/14

Wendy Gapro Bohemia F č.s pál. ČLP/JTK/91846
Wally Gapro Bohemia F č.s pál., tygr. ČLP/JTK/91847
Wicky Gapro Bohemia F č.s pál., tygr. ČLP/JTK/91848
nar.: 27.9.2015, chov.: PROCHÁZKOVÁ Gabriela Ing.
o.: Xerox Gapro Bohemia, ČLP/JTK/77602/10
m.: Happy Gapro Bohemia, ČLP/JTK/82335/14

Igor z Dobrovolnova dvora P červ. s přím. ČLP/JTK/91849
Iff z Dobrovolnova dvora P červ. s přím. ČLP/JTK/91850
Izabella z Dobrovolnova dvora F červ. s přím. ČLP/JTK/91851
nar.: 1.10.2015, chov.: DOBROVOLNÝ Pavel
o.: Chic Chambertin Pro-Euro, ČLP/JTK/75556/09
m.: Treisy z Jašového koutku, ČLP/JTK/84214/14

Carey Price's Girl Pro-Euro F č.s pál. ČLP/JTK/91889
nar.: 17.10.2015, chov.: BROŽ Miroslav
o.: F1 Schumi Pro-Euro, ČLP/JTK/72012/08
m.: Wild Piggy Pro-Euro, ČLP/JTK/85652/15

Doyle Pro-Euro P č.s pál. ČLP/JTK/91890
Dave Pro-Euro P č.s pál. ČLP/JTK/91891
Dwayne Pro-Euro P č.s pál. ČLP/JTK/91892
Dean Pro-Euro P č.s pál. ČLP/JTK/91893
Desi Pro-Euro F č.s pál. ČLP/JTK/91894
Donna Pro-Euro F č.s pál. ČLP/JTK/91895
Daphne Pro-Euro F č.s pál. ČLP/JTK/91896
nar.: 18.10.2015, chov.: BROŽ Miroslav
o.: Mr.Mystery Pro-Euro, ČLP/JTK/80979/13
m.: Hazard Baby Pro-Euro, ČLP/JTK/74957/09

Irwin Coal Magic of Morion P č.s pál. ČLP/JTK/91918
nar.: 1.11.2015, chov.: KRÁLOVÁ Eva MUDr.
o.: Flagman Magik Rainbow, ČLP/JTK/82583/11
m.: North Star Onyx Moravia, ČLP/JTK/81885/12

Jezevčík dlouhosrstý trpasličí / králičí

Quido Naše poupátko P č.s pál. ČLP/JTK/90276
Quany Naše poupátko F č.s pál. ČLP/JTK/90277
nar.: 12.1.2015, chov.: TOLAROVÁ Lucie
o.: Dexi z Chalupského domu, ČLP/JTK/85508/14
m.: Delta Naše poupátko, ČLP/JTK/82136/12

Barney El Perro de Mi Corazón P č.s pál. ČLP/JTK/90284
Berny El Perro de Mi Corazón P č.s pál. ČLP/JTK/90285
Bonny El Perro de Mi Corazón F červ. s přím. ČLP/JTK/90286
Bibi El Perro de Mi Corazón F červ. s přím. ČLP/JTK/90287
nar.: 26.1.2015, chov.: ROZLÍVKOVÁ Jana
o.: Johnnie Walker Hafuschka, ČLP/JTK/86090/14
m.: Aime El Perro de Mi Corazón, ČLP/JTK/82348/14

Iff z Neratovické skalky P červ. ČLP/JTK/90304
Immy z Neratovické skalky F červ. ČLP/JTK/90305
Iris Fleur z Neratovické skalky F červ. ČLP/JTK/90306
nar.: 23.1.2015, chov.: NOVÁKOVÁ Magda
o.: Sir Athos Eupatrid, ČLP/JTK/82310,SPKP-6778/12
m.: Cherry z Neratovické skalky, ČLP/JTK/86685/14

Bak Klamap Debra P hn. s pál. ČLP/JTK/90332
Bred Klamap Debra P hn. s pál., tygr. ČLP/JTK/90333
Bruno Klamap Debra P č.s pál. ČLP/JTK/90334
Bianka Klamap Debra F hn. s pál. ČLP/JTK/90335

Blondy Klamap Debra F hn. s pál., tygr. ČLP/JTK/90336
nar.: 2.2.2015, chov.: PROKŮPKOVÁ Marie Ing.
o.: Lugger Klamap Debra, ČLP/JTK/86143/14
m.: Yellow Brunette Klamap Debra, ČLP/JTK/80563/11

Zita Gold Madeira F č.s pál. ČLP/JTK/90345
Zuza Gold Madeira F č.s pál. ČLP/JTK/90346
nar.: 4.2.2015, chov.: FAJTOVÁ Olga
o.: Edler vom Kullermann, VDH-09Z0205L/ZW
m.: Fany Ju-Lin, ČLP/JTK/81883/11

Ipy z Jarné P červ. s přím. ČLP/JTK/90409
Ify z Jarné F červ. s přím. ČLP/JTK/90410
nar.: 9.2.2015, chov.: ŠPÍRKOVÁ Lenka Ing.
o.: Extraordinary Esprit Kalokagathia Fai, ČLP/JTK/64689/04
m.: Emy z Jarné, ČLP/JTK/79714/11

Jim z Jarné P červ. ČLP/JTK/90415
nar.: 17.2.2015, chov.: ŠPÍRKOVÁ Lenka Ing.
o.: Xichtík z Nedošínského háje, ČLP/JTK/77792/10
m.: Fify z Jarné, ČLP/JTK/82792/14

Villy Walker z Bílé chalupy P červ. s přím. ČLP/JTK/90416
Victoria Walker z Bílé chalupy F červ. s přím. ČLP/JTK/90417
nar.: 22.2.2015, chov.: ŠMIKMÁTOROVÁ Jarmila Ing.
o.: Johnnie WalkerHafuschka, ČLP/JTK/86090/14

m.: Ornela z Bílé chalupy, ČLP/JTK/72202/08

Rafík Naše poupátko P č.s pál. ČLP/JTK/90418
Raketka Naše poupátko F č.s pál., tygr.ČLP/JTK/90419
nar.: 24.2.2015, chov.: TOLAROVÁ Lucie
o.: Xichtík z Nedošínského háje, ČLP/JTK/77792/10
m.: Beauty-Ma z Debry, ČLP/JTK/75332/09

Karmen z Vrchánova F červ. ČLP/JTK/90429
nar.: 26.2.2015, chov.: VINKLÁREK Miloš
o.: Gonny z Neratovické skalky, ČLP/JTK/82308/12
m.: Adelain Klamap Debra, ČLP/JTK/81808/12

Sam Naše poupátko P červ. ČLP/JTK/90434
Sep Naše poupátko P červ. ČLP/JTK/90435
Sofie Naše poupátko F červ. ČLP/JTK/90436
Siréna Naše poupátko F červ. ČLP/JTK/90437
nar.: 27.2.2015, chov.: TOLAROVÁ Lucie
o.: Alex Forest Engel Dianette, ČLP/JTK/81870/12
m.: Alfa Naše poupátko, ČLP/JTK/78194/10

Cypryán Veg Star P č.s pál. ČLP/JTK/90446
Cora Veg Star F č.s pál. ČLP/JTK/90447
nar.: 28.2.2015, chov.: VEGOVÁ Soňa
o.: Romeo Czuk Hodowla Myślinów, ČLP/JTK/84128/12
m.: Aktee Veg Star, ČLP/JTK/83934/13

Emma z Krásné Andělky F červ. ČLP/JTK/90534
Ebby z Krásné Andělky F červ. ČLP/JTK/90535
nar.: 3.2.2015, chov.: CHLADOVÁ Libuše RNDr.
o.: Hyperion Hippo Anamsunamon, ČLP/JTK/76074/09
m.: Larga Eupatrid, ČLP/JTK/77822/11

Berytos Elimar Doubrava P červ. ČLP/JTK/90540
Bongo Elimar Doubrava P červ. ČLP/JTK/90541
Bernadette Elimar Doubrava F červ. ČLP/JTK/90542
nar.: 3.3.2015, chov.: BUREŠOVÁ Lenka Mgr.
o.: Ferches Elimar Doubrava, ČLP/JTK/78021/11
m.: Eiréné Elimar Doubrava, ČLP/JTK/77102/10

Garry z Ostrožských jezer P červ. ČLP/JTK/90619
Geri z Ostrožských jezer P červ. ČLP/JTK/90620
Gena z Ostrožských jezer F červ. ČLP/JTK/90621
Gessy z Ostrožských jezer F červ. ČLP/JTK/90622
nar.: 8.3.2015, chov.: NEDOMA Jaroslav
o.: Falko z Lopenických kopců, ČLP/JTK/71407/08
m.: Airis z Ostrožských jezer, ČLP/JTK/83449/12

Edmond Dantes Anamsunamon P červ. ČLP/JTK/90623
Emily Bronte Anamsunamon F červ. ČLP/JTK/90624
nar.: 13.3.2015, chov.: ŠAFAŘÍKOVÁ Kateřina
o.: Resident Evil Santander (FCI), ČLP/JTK/85476/13
m.: Winnifred Woody Anamsunamon, ČLP/JTK/84820/13

Cora Claerchen vom Schwarzhain F červ. ČLP/JTK/90625
nar.: 13.3.2015, chov.: ŠVARC Petr Ing.
o.: Alex Forest Engel Dianette, ČLP/JTK/81870/12
m.: Ruby Rhiannon Anamsunamon, ČLP/JTK/80845/14

Cella Klamap Debra F červ. ČLP/JTK/90632
nar.: 21.3.2015, chov.: PROKŮPKOVÁ Marie Ing.
o.: Tim Klamap Debra, ČLP/JTK/65280/05
m.: Rouge-Ma z Debry, ČLP/JTK/72351/08

Aben Gold Madeira P č.s pál. ČLP/JTK/90662
Aran Gold Madeira P č.s pál. ČLP/JTK/90663
Adina Gold Madeira F č.s pál. ČLP/JTK/90664
Anika Gold Madeira F č.s pál. ČLP/JTK/90665
Avalon Gold Madeira F č.s pál., tygr.ČLP/JTK/90666
nar.: 5.4.2015, chov.: FAJTOVÁ Olga
o.: Kris ze Sfory Cetkowanej, ČLP/JTK/88264/15
m.: Isis Gold Madeira, ČLP/JTK/80658/11

My Mini Mole Toklarama's P č.s pál. ČLP/JTK/90667
nar.: 8.4.2015, chov.: MIKETOVÁ Klára
o.: Lugger Klamap Debra, ČLP/JTK/86143/14
m.: Julie Toklarama's, ČLP/JTK/84531/14

Faraday Frodo Alfa Samuel P červ. ČLP/JTK/90973
Franchesca Alfa Samuel F červ. ČLP/JTK/90974
Freya Alfa Samuel F červ. ČLP/JTK/90975
Florance Alfa Samuel F červ. ČLP/JTK/90976
nar.: 21.4.2015, chov.: NEJMANOVÁ Hana
o.: Tna'nto Tapio Anamsunamon, ČLP/JTK/83122/13
m.: Asteria Alfa Samuel, ČLP/JTK/83440/12

Aaron z Radotínských strání P červ. ČLP/JTK/90977
Andre z Radotínských strání P červ. ČLP/JTK/90978
Arno z Radotínských strání P červ. ČLP/JTK/90979
Amy z Radotínských strání F červ. ČLP/JTK/90980
Andie z Radotínských strání F červ. ČLP/JTK/90981
nar.: 25.4.2015, chov.: CHMELAŘ Ladislav
o.: Nemo Dlugie Cudo, ČLP/JTK/68386/05
m.: Tena z Radotínských strání, ČLP/JTK/84417/13

Barney z Radotínských strání P červ. ČLP/JTK/90982
Barry z Radotínských strání P červ. ČLP/JTK/90983
Benny z Radotínských strání P červ. ČLP/JTK/90984
Berta z Radotínských strání F červ. ČLP/JTK/90985
nar.: 25.4.2015, chov.: CHMELAŘ Ladislav
o.: Nemo Dlugie Cudo, ČLP/JTK/68386/05
m.: Oli-B z Radotínských strání, ČLP/JTK/79064/10

Forest od Hubertovy skály P červ. ČLP/JTK/90986
Fany od Hubertovy skály F červ. ČLP/JTK/90987
Folly od Hubertovy skály F červ. ČLP/JTK/90988
Feli od Hubertovy skály F červ. ČLP/JTK/90989
nar.: 29.4.2015, chov.: CHMELAŘ Milan
o.: Onyx-B z Radotínských strání, ČLP/JTK/79061/10
m.: Pamela z Radotínských strání, ČLP/JTK/80303/11

Gera od Hubertovy skály F červ. ČLP/JTK/90990
Gabi od Hubertovy skály F červ. ČLP/JTK/90991
Gejša od Hubertovy skály F červ. ČLP/JTK/90992
Gita od Hubertovy skály F červ. ČLP/JTK/90993
nar.: 1.5.2015, chov.: CHMELAŘ Milan
o.: Onyx-B z Radotínských strání, ČLP/JTK/79061/10
m.: Diana Judring, ČLP/JTK/78724/10

Hejdi od Hubertovy skály F červ. ČLP/JTK/90994
nar.: 8.5.2015, chov.: CHMELAŘ Milan
o.: Onyx-B z Radotínských strání, ČLP/JTK/79061/10
m.: Nela-B z Radotínských strání, ČLP/JTK/78483/10

Caesar Maximilián Sopra Minerva P červ. ČLP/JTK/91000
CorneliaChiquinquira Sopra MinervaF červ. ČLP/JTK/91001
Catriona Sissi Sopra Minerva F červ. ČLP/JTK/91002
nar.: 17.5.2015, chov.: KMONÍČEK SMOLÍKOVÁ Běla
o.: Dragar Elimar Doubrava, ČLP/JTK/75576/10
m.: Cassie od Černé Sabinky, ČLP/JTK/75219/09

Camiro Eupatrid P červ. ČLP/JTK/91079
Cantaro Eupatrid P červ. ČLP/JTK/91080
Carson Eupatrid P červ. ČLP/JTK/91081
Caira Eupatrid F červ. ČLP/JTK/91082
nar.: 15.5.2015, chov.: VOCETKA Josef
o.: Gonny z Neratovické skalky, ČLP/JTK/82308/12
m.: Rasha Eupatrid, ČLP/JTK/81393/12

Bond Třebaňský statek P červ. s přím.ČLP/JTK/91192
Bilbo Třebaňský statek P červ. s přím.ČLP/JTK/91193
Bessy Třebaňský statek F červ. s přím.ČLP/JTK/91194
nar.: 23.5.2015, chov.: KUNC Vladimír Ing.
o.: Hyperion Hippo Anamsunamon, ČLP/JTK/76074/09
m.: Bárbí z Rodasovy zahrady, ČLP/JTK/81359/12

Ciféba Elimar Doubrava F červ. ČLP/JTK/91245
Dasty Elimar Doubrava P červ. ČLP/JTK/91246
Dinke Elimar Doubrava F červ. ČLP/JTK/91247
Dorothea Elimar Doubrava F červ. ČLP/JTK/91248
nar.: 10.6.2015, chov.: BUREŠOVÁ Lenka Mgr.
o.: Antares Elimar Doubrava, ČLP/JTK/71160/07
m.: Diana Elimar Doubrava, ČLP/JTK/75578/10

Tobias Teo Piccolo Gitano P červ. ČLP/JTK/91254
Tarra Tatu Piccolo Gitano F červ. ČLP/JTK/91255
Terry Tes Piccolo Gitano F červ. ČLP/JTK/91256
Traesy Tiffany Piccolo Gitano F červ. ČLP/JTK/91257
nar.: 16.6.2015, chov.: HOFMANNOVÁ Olga
o.: Darling Winnerio Canis of Czech, ČLP/JTK/83598/13
m.: Narnie Nelly Piccolo Gitano, ČLP/JTK/85750/14

Akim od Bystřického potoka P červ. ČLP/JTK/91258
Alma od Bystřického potoka F červ. ČLP/JTK/91259
Ami od Bystřického potoka F červ. ČLP/JTK/91260
nar.: 18.6.2015, chov.: JANKŮJ Martin
o.: Falko z Lopenických kopců, ČLP/JTK/71407/08

m.: Agi Antonia z Lukovenských koutů, ČLP/JTK/84310/15

Chaplin Judring P červ. s přím.ČLP/JTK/91341
Charlie Judring P červ. s přím.ČLP/JTK/91342
Chuck Judring P červ. s přím.ČLP/JTK/91343
Charlotta Judring F červ. s přím.ČLP/JTK/91344
nar.: 1.7.2015, chov.: PAVELKOVÁ Jarmila JUDr.
o.: Cord ze Stoupovy chaloupky, ČLP/JTK/76265/09
m.: Cindy Judring, ČLP/JTK/75562/10

Wilo z Lopenických kopců P červ. ČLP/JTK/91349
Wara z Lopenických kopců F červ. ČLP/JTK/91350
Wita z Lopenických kopců F červ. ČLP/JTK/91351
nar.: 5.7.2015, chov.: HAUERLAND František
o.: Lancelot HeroGilovam, ČLP/JTK/80579/12
m.: Naša z Lopenických kopců, ČLP/JTK/80502/12

Aldo z Hostimských skal P červ. s přím.ČLP/JTK/91412
nar.: 7.7.2015, chov.: BLÁHA Petr Ing.
o.: Resident Evil Santander (FCI), ČLP/JTK/85476/13
m.: Jutta Elimar Doubrava, ČLP/JTK/82784/13

Dick Klamap Debra P červ. ČLP/JTK/91448
Duno Klamap Debra P červ. ČLP/JTK/91449
Davy Klamap Debra P č.s pál. ČLP/JTK/91450
Donna Klamap Debra F č.s pál. ČLP/JTK/91451
Doris Klamap Debra F č.s pál. ČLP/JTK/91452
nar.: 5.7.2015, chov.: PROKŮPKOVÁ Marie Ing.
o.: Red Rum Klamap Debra, ČLP/JTK/64359/04
m.: Lavanda Klamap Debra, ČLP/JTK/74876/08

Antony Farma Mokřiny P červ. ČLP/JTK/91453
Adam Farma Mokřiny P červ. ČLP/JTK/91454
Albert Farma Mokřiny P červ. ČLP/JTK/91455
nar.: 12.7.2015, chov.: ŠOFROVÁ Ilona
o.: Resident EvilSantander (FCI), ČLP/JTK/85476/13
m.: Korveta Trias Duo, ČLP/JTK/82689/13

Oli z Brzákova kopce F č.s pál. ČLP/JTK/91456
Olivia z Brzákova kopce F č.s pál. ČLP/JTK/91457
Olinka z Brzákova kopce F č.s pál., tygr.ČLP/JTK/91458
nar.: 16.7.2015, chov.: BRZÁK Josef
o.: Romeo CzukHodowla Myšlinów, ČLP/JTK/84128/12
m.: Amálka z Brzákova kopce, ČLP/JTK/79238/12

Elizabeth Elimar Doubrava F červ. ČLP/JTK/91459
nar.: 17.7.2015, chov.: BUREŠOVÁ Lenka Mgr.
o.: AlexForest Engel Dianette, ČLP/JTK/81870/12
m.: Lethicia Elimar Doubrava, ČLP/JTK/83789/13

Gondor Alfa Samuel P červ. ČLP/JTK/91500
Gaymon Alfa Samuel P červ. ČLP/JTK/91501
Georgia Alfa Samuel F červ. ČLP/JTK/91502
Glory Days Alfa Samuel F červ. ČLP/JTK/91503
Gillian McCan Alfa Samuel F červ. ČLP/JTK/91504
nar.: 28.7.2015, chov.: NEJMANOVÁ Hana
o.: Tna'nto Tapio Anamsunamon, ČLP/JTK/83122/13
m.: Afra Naše poupátko, ČLP/JTK/78195/10

Don z Vobrovky P červ. s přím.ČLP/JTK/91538
Drak z Vobrovky P červ. s přím.ČLP/JTK/91539
Dyk z Vobrovky P červ. s přím.ČLP/JTK/91540
nar.: 23.7.2015, chov.: VOBR Ladislav
o.: Gonny z Neratovické skalky, ČLP/JTK/82308/12
m.: Fleur z Holašovických zahrad, ČLP/JTK/85364/15

Mortimer Hafuschka P č.s pál. ČLP/JTK/91570
nar.: 4.8.2015, chov.: KOPCOVÁ Lucie
o.: Northern Light Lurvelegg's, FI15999/10
m.: Takaya Fifa Sensatsia Pitera, ČLP/JTK/82205/11

Fabienne Elimar Doubrava F červ. ČLP/JTK/91647
Fanthasia Elimar Doubrava F červ. ČLP/JTK/91648
Felicitas Elimar Doubrava F červ. ČLP/JTK/91649
Frencis Elimar Doubrava F červ. ČLP/JTK/91650
nar.: 22.8.2015, chov.: BUREŠOVÁ Lenka Mgr.
o.: Darling Winnerio Canis of Czech, ČLP/JTK/83598/13
m.: Isolda Elimar Doubrava, ČLP/JTK/82197/12

Diego Poklad Inků P červ. ČLP/JTK/91738
DJ Bond Poklad Inků P červ. ČLP/JTK/91739
Doyle Conan Poklad Inků P červ. ČLP/JTK/91740
nar.: 18.8.2015, chov.: QUARLES VAN UFFORD Irena
o.: Hyperion Hippo Anamsunamon, ČLP/JTK/76074/09
m.: Cucina Frida Poklad Inků, ČLP/JTK/77059/15

Esso Klamap Debra P č.s pál. ČLP/JTK/91741
Endy Klamap Debra P č.s pál., tygr. ČLP/JTK/91742
nar.: 28.8.2015, chov.: PROKŮPKOVÁ Marie Ing.
o.: Tymián z Nedošínského háje, ČLP/JTK/72327/07
m.: Unica Gapro Bohemia, ČLP/JTK/75516/09

Jasmina Lee Canis of Czech F č.s pál. ČLP/JTK/91743
nar.: 31.8.2015, chov.: ŠMÍD Jan
o.: Artuš Canis of Czech, ČLP/JTK/73275/08
m.: Diamond Winnie Canis of Czech, ČLP/JTK/83600/14

Barbra Gold Madeira F č.s pál., tygr. ČLP/JTK/91744
Bonetta Gold Madeira F č.s pál., tygr. ČLP/JTK/91745
Betty Gold Madeira F č.s pál., tygr. ČLP/JTK/91746
nar.: 7.9.2015, chov.: FAJTOVÁ Olga
o.: Kris ze Sfory Cetkowanej, ČLP/JTK/88264/15
m.: Sabrin Gold Madeira, ČLP/JTK/86977/14

Inez Judring F červ. ČLP/JTK/91762
Iris Judring F červ. ČLP/JTK/91763
Izabela Judring F červ. ČLP/JTK/91764
nar.: 17.9.2015, chov.: PAVELKOVÁ Jarmila JUDr.
o.: Onyx-B z Radotínských strání, ČLP/JTK/79061/10
m.: Dášenka Judring, ČLP/JTK/78723/11

Casper Gold Madeira P č.s pál. ČLP/JTK/91767
Calvin Gold Madeira P č.s pál., tygr. ČLP/JTK/91768
Cora Gold Madeira F č.s pál. ČLP/JTK/91769
Coco Blue Gold Madeira F č.s pál., tygr. ČLP/JTK/91770
nar.: 21.9.2015, chov.: FAJTOVÁ Olga
o.: Romeo Czuk Hodowla Myšlinów, ČLP/JTK/84128/12
m.: Tara Gold Madeira, ČLP/JTK/87070/14

Viky Věkor-Nova F červ. ČLP/JTK/91837
nar.: 22.8.2015, chov.: NOVÁČKOVÁ Věra Ing.
o.: Art Naše poupátko, ČLP/JTK/78193/10
m.: Queen Věkor-Nova, ČLP/JTK/81635/14

Chamarré Charmeur of Elven Star P hn. s pál., tygr. ČLP/JTK/91838
Chancard Chanteur of Elven Star P hn. s pál., tygr. ČLP/JTK/91839
Charmant Chasseur of Elven Star P hn. s pál. ČLP/JTK/91840
Chaimé Charmayne of Elven Star F hn. s pál. ČLP/JTK/91841
Chenonceau of Elven Star F hn. s pál. ČLP/JTK/91842
nar.: 24.9.2015, chov.: KLÁŠTERKOVÁ Gabriela
o.: Kris ze Sfory Cetkowanej, ČLP/JTK/88264/15
m.: Tzarina Tan Hermosa Daks-Veg-As, ČLP/JTK/88225/15

Albert Veliký z Maminčina doupěte P č.s pál. ČLP/JTK/91865
Atrej Divoký z Maminčina doupěte P č.s pál. ČLP/JTK/91866
Alfa Romeo z Maminčina doupěte F hn. s pál. ČLP/JTK/91867
Alžběta Betty z Maminčina doupěte F č.s pál. ČLP/JTK/91868
Amálka Ellie z Maminčina doupěte F č.s pál. ČLP/JTK/91869
nar.: 14.10.2015, chov.: PAVELKOVÁ Markéta
o.: Kris ze Sfory Cetkowanej, ČLP/JTK/88264/15
m.: Jasmína Bára Naše poupátko, ČLP/JTK/87237/15

Kajlí Canis of Czech F červ. ČLP/JTK/91870
Kira Canis of Czech F červ. ČLP/JTK/91871
nar.: 11.10.2015, chov.: ŠMÍD Jan
o.: Winnero Piccolo Klamap Debra, ČLP/JTK/80148/11
m.: Belidis Canis of Czech, ČLP/JTK/76472/11

Jim ze Stoupovy chaloupky P červ. ČLP/JTK/91907
Jam ze Stoupovy chaloupky P červ. ČLP/JTK/91908
nar.: 25.10.2015, chov.: MOZÍKOVÁ Petra MUDr.
o.: Basim Lizus Maksimus (FCI), PKR-25713 Dk
m.: Ursa Emmonsi Anamsunamon, ČLP/JTK/83472/13

Coudy Golden Aso P hn. s pál. ČLP/JTK/91909
Clou Golden Aso F hn. s pál. ČLP/JTK/91910
Connie Golden Aso F hn. s pál. ČLP/JTK/91911
Cora Golden Aso F hn. s pál. ČLP/JTK/91912
Cathie Golden Aso F hn. s pál. ČLP/JTK/91913
nar.: 27.10.2015, chov.: POTMĚŠILOVÁ Dana
o.: Kris ze Sfory Cetkowanej, ČLP/JTK/88264/15
m.: Floó Gold Madeira, ČLP/JTK/76515/10

Denny Fores t Engel Dianette P červ. ČLP/JTK/91914
Dingo Forest Engel Dianette P červ. ČLP/JTK/91915
Denis Forest Engel Dianette P červ. ČLP/JTK/91916
Daya Deneth Forest Engel Dianette F červ. ČLP/JTK/91917
nar.: 30.10.2015, chov.: BRUMAROVÁ Nicole
o.: Shergol Lizus Maksimus (FCI), PKR-26433 Dk
m.: Abbey Forest Engel Dianette, ČLP/JTK/81871/14

Denny z Pánů louky P č.s pál. ČLP/JTK/91964
Dasty z Pánů louky P č.s pál. ČLP/JTK/91965
Duffy z Pánů louky P č.s pál. ČLP/JTK/91966
Drak z Pánů louky P č.s pál. ČLP/JTK/91967
Daisy z Pánů louky F č.s pál. ČLP/JTK/91968
nar.: 1.11.2015, chov.: ŠAFLEROVÁ Marta
o.: Romeo CzukHodowla Myšlinów, ČLP/JTK/84128/12
m.: Lodgie Gold Madeira, ČLP/JTK/84492/14

Andrés Adacais Augus F červ. ČLP/JTK/91975
Andromeda Adacais Augus F červ. ČLP/JTK/91976
Adél Adacais Augus F červ. ČLP/JTK/91977
nar.: 11.11.2015, chov.: AUGUSTIN Josef
o.: Dragar Elimar Doubrava, ČLP/JTK/75576/10
m.: Caisy z Dvorku Čamourku, ČLP/JTK/88684/15

Amálka Šťastný koutek F č.s pál. ČLP/JTK/91978
nar.: 14.11.2015, chov.: HÁJKOVÁ Olga
o.: Kris ze Sfory Cetkowanej, ČLP/JTK/88264/15
m.: Stephany Gold Madeira, ČLP/JTK/86980/15

Charlie od Hubertovy skály P červ. ČLP/JTK/92005
Charon od Hubertovy skály P červ. ČLP/JTK/92006
Chris od Hubertovy skály P červ. ČLP/JTK/92007
Charlotte od Hubertovy skály F červ. ČLP/JTK/92008
nar.: 18.12.2015, chov.: CHMELAŘ Milan
o.: Onyx-B z Radotínských strání, ČLP/JTK/79061/10
m.: Nela-B z Radotínských strání, ČLP/JTK/78483/10

Zoro z Lopenických kopců P červ. ČLP/JTK/92037
Zara z Lopenických kopců F červ. ČLP/JTK/92038
Zeta z Lopenických kopců F červ. ČLP/JTK/92039
Zona z Lopenických kopců F červ. ČLP/JTK/92040
nar.: 20.12.2015, chov.: HAUERLAND František
o.: Falko z Lopenických kopců, ČLP/JTK/71407/08
m.: Orfa z Lopenických kopců, ČLP/JTK/87785/15

Loupežník Lotrando Canis of CzechP červ. ČLP/JTK/92043
nar.: 31.12.2015, chov.: ŠMÍD Jan
o.: Winnero Piccolo Klamap Debra, ČLP/JTK/80148/11
m.: Gimbya Canis of Czech, ČLP/JTK/87100/15

Jezevčík drsnosrstý trpasličí / králičí

Bob od Skotnických drsňáků P div. ČLP/JTK/90227
nar.: 15.1.2015, chov.: KOCOUREK Emil
o.: Amir Argi Yahaanel, ČLP/JTK/86097/14
m.: Aja od Skotnických drsňáků, ČLP/JTK/86313/14

Cicero Gold Vargo P div. ČLP/JTK/90242
Cassanova Gold Vargo P div. ČLP/JTK/90243
Cerberius Gold Vargo P div. ČLP/JTK/90244
Citadela Besinka Gold Vargo F div. ČLP/JTK/90245
nar.: 20.1.2015, chov.: BOHÁČKOVÁ Lenka
o.: Devil z Hradu Ronova, ČLP/JTK/85281/13
m.: Innocent Beauty Hafuschka, ČLP/JTK/85325/13

Baron Baláš z Vonných klasů P tm.div. ČLP/JTK/90296
Berta Baláška z Vonných klasů F tm.div. ČLP/JTK/90297
Baronka Baláška z Vonných klasů F č.s pál. ČLP/JTK/90298
nar.: 26.1.2015, chov.: BALÁŠOVÁ Lucie Ing.
o.: Caspian Dogabo, ČLP/JTK/78418/11
m.: Aranka z Vonných klasů, ČLP/JTK/82814/12

Oliver od Vejprnického potoku P div. ČLP/JTK/90299
Otmar od Vejprnického potoku P div. ČLP/JTK/90300
Orlando od Vejprnického potoku P červ. ČLP/JTK/90301
Ofilie od Vejprnického potoku F div. ČLP/JTK/90302
Odetta od Vejprnického potoku F div. ČLP/JTK/90303
nar.: 5.2.2015, chov.: ŽELINA Radek DiS
o.: Hanibal od Vejprnického potoku, ČLP/JTK/80889/11
m.: Ilonka od Vejprnického potoku, ČLP/JTK/81854/11

Chasper z Kudrnovy P červ. ČLP/JTK/90315
Choker z Kudrnovy P červ. ČLP/JTK/90316
Charlott z Kudrnovy F červ. ČLP/JTK/90317
Christin z Kudrnovy F červ. ČLP/JTK/90318
Cherry z Kudrnovy F červ. ČLP/JTK/90319
nar.: 31.1.2015, chov.: MOTTLOVÁ Alena
o.: Cecil Mottl Vitoraz, ČLP/JTK/87345/14
m.: Ebby z Kudrnovy, ČLP/JTK/84970/13

Argo Eduard z Kladských lovišť P div. ČLP/JTK/90320
Amélie z Kladských lovišť F div. ČLP/JTK/90321
Abby z Kladských lovišť F div. ČLP/JTK/90322
Anya z Kladských lovišť F tm.div. ČLP/JTK/90323
nar.: 1.2.2015, chov.: VANIŠ Miroslav Ing.
o.: Desetníček Valentinka, ČLP/JTK/80163/11
m.: Bessy z Valašských pasek, ČLP/JTK/84259/13

Edward Svatoborský revír P div. ČLP/JTK/90347
Excalibur Svatoborský revír P div., h.p. ČLP/JTK/90348
Elen Svatoborský revír F div. ČLP/JTK/90349
nar.: 8.2.2015, chov.: FIALOVÁ Lenka Ing.
o.: Nolisco Wie-Anders, ČLP/JTK/85993/13
m.: Vivian Svatoborský revír, ČLP/JTK/77351/11

Pamelle Dogabo F div. ČLP/JTK/90350
Paradisse Dogabo F div. ČLP/JTK/90351
Picolette Dogabo F div. ČLP/JTK/90352
Princesse Dogabo F div. ČLP/JTK/90353
Priscilla Dogabo F div. ČLP/JTK/90354
nar.: 9.2.2015, chov.: HANILCOVÁ Šárka
o.: Francis z Borovské myslivny, ČLP/JTK/86359,A14Z0006R/ZW
m.: Isabelle Dogabo, ČLP/JTK/86052/14

Erik z Údolí Rožnova P div. ČLP/JTK/90411
Eda z Údolí Rožnova F div. ČLP/JTK/90412
nar.: 14.2.2015, chov.: BLINKA Břetislav
o.: Aron z Valašských pasek, ČLP/JTK/75176/09
m.: Ara z Údolí Rožnova, ČLP/JTK/82100/12

Rumísek Cipísek Valentinka P červ. ČLP/JTK/90413
Rumajda Majda Valentinka F červ. ČLP/JTK/90414
nar.: 15.2.2015, chov.: BENEDIKTOVÁ Kateřina Ing.
o.: Lenin Magik Rainbow, ČLP/JTK/84817/12
m.: Topinka Valentinka, ČLP/JTK/73269/09

Řízeček Valentinka P div. ČLP/JTK/90423
Řapinka Valentinka F div. ČLP/JTK/90424
Ředkvička Valentinka F div. ČLP/JTK/90425
Řechtalka Valentinka F div. ČLP/JTK/90426
Řepička Valentinka F div. ČLP/JTK/90427
Řeřiška Valentinka F div. ČLP/JTK/90428
nar.: 25.2.2015, chov.: BENEDIKTOVÁ Kateřina Ing.
o.: Sixten Sparre Sweetax, DK13915/2012
m.: Vendulka Valentinka, ČLP/JTK/73790/09

Cartier Balvert's P div. ČLP/JTK/90430
Costner Balvert's P div. ČLP/JTK/90431
Costa Brava Balvert's F div. ČLP/JTK/90432
Costa Rica Balvert's F div. ČLP/JTK/90433
nar.: 26.2.2015, chov.: POKORNÁ Žaneta
o.: Arnakua'gsak z Muškátové zahrady, ČLP/JTK/79957/11
m.: HelpmeTouchyourheart Hafuschka, ČLP/JTK/80597/11

Yazz od Mohelského mlýna P div. ČLP/JTK/90465
Ymme od Mohelského mlýna F div. ČLP/JTK/90466
nar.: 6.3.2015, chov.: NOVÁČEK Miloš
o.: Too Big To Fail Vitoraz, ČLP/JTK/85026/13
m.: Wera z Lopenických kopců, ČLP/JTK/82736/12

Damon z Dianina revíru P div. ČLP/JTK/90474
Dancer z Dianina revíru P div. ČLP/JTK/90475
Diamond z Dianina revíru P div. ČLP/JTK/90476
Dalida z Dianina revíru F div. ČLP/JTK/90477
Dorothy z Dianina revíru F div. ČLP/JTK/90478
nar.: 9.3.2015, chov.: ŘÍHOVÁ Alena
o.: Zackel von der Waldlerklause, ČLP/JTK/67644/05

m.: Viktorka z Dianina revíru, ČLP/JTK/79047/12

Damir Paladin Run P div. ČLP/JTK/90538
Damira Paladin Run F div. ČLP/JTK/90539
nar.: 27.2.2015, chov.: RUNŠTUK Richard
o.: Nolisco Wie-Anders, ČLP/JTK/85993/13
m.: Crazy Paladin Run, ČLP/JTK/86232/14

Edmont od Chrudoše P div. ČLP/JTK/90587
Eduard od Chrudoše P div. ČLP/JTK/90588
Eimy od Chrudoše F div. ČLP/JTK/90589
Emilka od Chrudoše F div. ČLP/JTK/90590
Ema od Chrudoše F div. ČLP/JTK/90591
nar.: 20.3.2015, chov.: ŘEHOŘKOVÁ Pavlína MVDr.
o.: Too Big To Fail Vitoraz, ČLP/JTK/85026/13
m.: Debie od Chrudoše, ČLP/JTK/85151/13

Hispaniel od Stříbrných buků P div. ČLP/JTK/90592
Hessy od Stříbrných buků F tm.div. ČLP/JTK/90593
nar.: 21.3.2015, chov.: HUDÁKOVÁ Lucie Ing.
o.: Nolisco Wie-Anders, ČLP/JTK/85993/13
m.: Daga Zwycieski Bór, ČLP/JTK/72717/08

Cathal z Moravského břehu P div. ČLP/JTK/90594
Corc z Moravského břehu P div. ČLP/JTK/90595
nar.: 26.3.2015, chov.: PALÍKOVÁ Marie Ing.
o.: Too Big To Fail Vitoraz, ČLP/JTK/85026/13
m.: Arwen z Moravského břehu, ČLP/JTK/83029/13

Spiritus Sancti Vitoraz P červ. ČLP/JTK/90786
Simply Clever Vitoraz P div. ČLP/JTK/90787
Shooby Dooby America Vitoraz F div. ČLP/JTK/90788
Salamoun Kiss Vitoraz F div. ČLP/JTK/90789
Santa Rita Vitoraz F div. ČLP/JTK/90790
nar.: 6.4.2015, chov.: BUŠTA Jan Ing.
o.: Emu Net Ravnyh Baltiyskiy Talisman, RKF-3751178
m.: Zzzora The Explora Vitoraz, ČLP/JTK/86523/15

Too Many Cooks Vitoraz P červ. ČLP/JTK/90791
Tommy Emmanuel Vitoraz P červ. ČLP/JTK/90792
nar.: 8.4.2015, chov.: BUŠTA Jan Ing.
o.: Lenin Magik Rainbow, ČLP/JTK/84817/12
m.: Who's That Girl Vitoraz, ČLP/JTK/78338/10

U Know I Like It Vitoraz P div. ČLP/JTK/90796
U Must U Must Vitoraz P div. ČLP/JTK/90797
Use The Force Vitoraz P div. ČLP/JTK/90798
Uppsss Vitoraz P div. ČLP/JTK/90799
Uh La La La Vitoraz F div. ČLP/JTK/90800
Upon Once A Time Vitoraz F div. ČLP/JTK/90801
nar.: 13.4.2015, chov.: BUŠTA Jan Ing.
o.: Piar Mariss, RKF-3438362
m.: Miss Dior Chérie Vitoraz, ČLP/JTK/83910/12

Vladimir Iljič Vitoraz P div. ČLP/JTK/90802
Vanessa II. Vitoraz F červ. ČLP/JTK/90803
Viva La Diva Vitoraz F div. ČLP/JTK/90804
Very Funny Vitoraz F div. ČLP/JTK/90805
VooDoo Doll Vitoraz F div. ČLP/JTK/90806
Viva Maria Vitoraz F div. ČLP/JTK/90807
nar.: 13.4.2015, chov.: BUŠTA Jan Ing.
o.: Emu Net Ravnyh Baltiyskiy Talisman, RKF-3751178
m.: Rock Me Rita Vitoraz, ČLP/JTK/85012/14

Norman Charles Gilovam P div. ČLP/JTK/90808
Norris Little Boy Gilovam P div. ČLP/JTK/90809
Nany Nellie Gilovam F div. ČLP/JTK/90810
Noreen for Me Gilovam F div. ČLP/JTK/90811
nar.: 15.4.2015, chov.: ARTNEROVÁ Jitka
o.: Too Big To Fail Vitoraz, ČLP/JTK/85026/13
m.: Lili z Lopenických kopců, ČLP/JTK/80493/11

Www.Vitoraz.Com Vitoraz P div. ČLP/JTK/90833
WhatAreUWaitingFor? Vitoraz F div. ČLP/JTK/90834
WooLooMooLoo Vitoraz F div. ČLP/JTK/90835
nar.: 24.4.2015, chov.: BUŠTA Jan Ing.
o.: Plut Mariss, UKU-0155453
m.: Happy Diva Vitoraz, ČLP/JTK/72386/08

Quinn Dogabo P div. ČLP/JTK/90908
Qwaai Dogabo P div. ČLP/JTK/90909
Quassia Dogabo F div. ČLP/JTK/90910
nar.: 23.4.2015, chov.: HANILCOVÁ Šárka
o.: Carlo Alberto di Casa Mainardi, PKR-25582 Sm
m.: Febienne Dogabo, ČLP/JTK/82293/12

Indy z Říše divů P div. ČLP/JTK/90940
Iggy Bondy z Říše divů P div. ČLP/JTK/90941
Izabela z Říše divů F div. ČLP/JTK/90942
Izzie Eli z Říše divů F div. ČLP/JTK/90943
nar.: 12.5.2015, chov.: SIEGELOVÁ Veronika
o.: Utax Piccolo Gitano, ČLP/JTK/64044/04
m.: Elsa z Říše divů, ČLP/JTK/78616/12

Wau od Vévody Huberta P div. ČLP/JTK/90960
Wembley od Vévody Huberta P div. ČLP/JTK/90961
Wesetka od Vévody Huberta F div. ČLP/JTK/90962
Westara od Vévody Huberta F div. ČLP/JTK/90963
Wuna od Vévody Huberta F div. ČLP/JTK/90964
nar.: 17.5.2015, chov.: ŘÍHA Tomáš
o.: Zar z Dianina revíru, ČLP/JTK/81311/12
m.: Madeleine od Vévody Huberta, ČLP/JTK/81988/12

Ebur z Dianina revíru P div. ČLP/JTK/90965
Elbrus z Dianina revíru P div. ČLP/JTK/90966
Eridan z Dianina revíru P div. ČLP/JTK/90967
Evan z Dianina revíru P div. ČLP/JTK/90968
Elinka z Dianina revíru F div. ČLP/JTK/90969
Elsara z Dianina revíru F div. ČLP/JTK/90970
nar.: 17.5.2015, chov.: ŘÍHOVÁ Alena
o.: Lonely Little Lord Kalokagathia Fai, ČLP/JTK/73670/08
m.: Zenta z Dianina revíru, ČLP/JTK/81313/12

Joklík Polover P div. ČLP/JTK/91195
Jerry Polover P div. ČLP/JTK/91196
Jimmy Gim Polover P div. ČLP/JTK/91197
Jeff Polover P div. ČLP/JTK/91198
Jůlinka Polover F div. ČLP/JTK/91199
nar.: 27.5.2015, chov.: POHANKOVÁ Jiřina
o.: Carlo Alberto di Casa Mainardi, PKR-25582 Sm
m.: Goldie Gwendolin Piccolo Gitano, ČLP/JTK/75101/09

Slaneček Valentinka P červ. ČLP/JTK/91200
Sardinka Valentinka F červ. ČLP/JTK/91201
nar.: 31.5.2015, chov.: BENEDIKTOVÁ Kateřina Ing.
o.: Cecil Mottl Vitoraz, ČLP/JTK/87345/14
m.: Lentilka Valentinka, ČLP/JTK/86847/14

Šášulka Valentinka P tm.div. ČLP/JTK/91203
Šikulka Valentinka F tm.div. ČLP/JTK/91204
Šištička Valentinka F tm.div. ČLP/JTK/91205
Šupinka Valentinka F div., h.p. ČLP/JTK/91206
nar.: 3.6.2015, chov.: BENEDIKTOVÁ Kateřina Ing.
o.: iPhone Valentinka, ČLP/JTK/84249/14
m.: Hašlerka Valentinka, ČLP/JTK/82677/13

Anderson Spálený mlýn P div. ČLP/JTK/91207
Audrey Spálený mlýn F div. ČLP/JTK/91208
Aisha Spálený mlýn F div. ČLP/JTK/91209
Aira Spálený mlýn F div. ČLP/JTK/91210
nar.: 5.6.2015, chov.: MOUČKOVÁ Alena Ing.
o.: Too Big To Fail Vitoraz, ČLP/JTK/85026/13
m.: Frída z Kudrnovy, ČLP/JTK/86534/15

Ben z Vinického kopce P tm.div. ČLP/JTK/91213
Brit z Vinického kopce P tm.div. ČLP/JTK/91214
Bart z Vinického kopce P tm.div. ČLP/JTK/91215
Brita z Vinického kopce F tm.div. ČLP/JTK/91216
Bonny z Vinického kopce F tm.div. ČLP/JTK/91217
Beruška z Vinického kopce F tm.div. ČLP/JTK/91218
nar.: 10.6.2015, chov.: ŠINDELÁŘ Miroslav
o.: Umberto ze Smrčí, ČLP/JTK/86297/14
m.: Cilka ze Zbožíčka, ČLP/JTK/86544/14

Xo Xo Vitoraz P div. ČLP/JTK/91251
Xavier Chico Chic Vitoraz P div. ČLP/JTK/91252
Xix VooDoo Xix Vitoraz F div. ČLP/JTK/91253
nar.: 16.6.2015, chov.: BUŠTA Jan Ing.
o.: Troublemaker Vitoraz, ČLP/JTK/77844,NHSB-2746859
m.: OmaNowNowNowTikiTau Vitoraz, ČLP/JTK/84878/14

You Must Show Me Vitoraz P červ. ČLP/JTK/91272
You'll See !!! Vitoraz P červ. ČLP/JTK/91273
Yes Pleeease Vitoraz P červ. ČLP/JTK/91274
Your Guru Vitoraz P červ. ČLP/JTK/91275
nar.: 22.6.2015, chov.: BUŠTA Jan Ing.

o.: Cecil Mottl Vitoraz, ČLP/JTK/87345/14
m.: TooMuchLoveWillKillU Vitoraz, ČLP/JTK/77847/10

Zheryk Vitoraz	P	div.	ČLP/JTK/91288
Zoom Zoom Vitoraz	F	div.	ČLP/JTK/91289
Zola Jesus Vitoraz	F	div.	ČLP/JTK/91290

nar.: 24.6.2015, chov.: BUŠTA Jan Ing.
o.: Lonely Little Lord Kalokagathia Fai, ČLP/JTK/73670/08
m.: Horny Hilda Vitoraz, ČLP/JTK/82153/12

Gambi Vormicelli	P	div.	ČLP/JTK/91291
Gordie Vormicelli	P	tm.div.	ČLP/JTK/91292
Gabbaia Vormicelli	F	tm.div.	ČLP/JTK/91293
Gidda Vormicelli	F	tm.div.	ČLP/JTK/91294

nar.: 25.6.2015, chov.: BADEJOVÁ Romana MUDr.
o.: Hurvínek Valentinka, ČLP/JTK/82676/13
m.: Dassi Vormicelli, ČLP/JTK/82192/12

Cecilka Charming Line	F	č.s pál.	ČLP/JTK/91373
Celestýnka Charming Line	F	č.s pál.	ČLP/JTK/91374
Cibulka Charming Line	F	č.s pál.	ČLP/JTK/91375

nar.: 17.5.2015, chov.: VÁCLAVOVIČ Ondřej Ing.
o.: Desetníček Valentinka, ČLP/JTK/80163/11
m.: Agatha z Vejminku, ČLP/JTK/75975/11,SPKP-6584

Hermína pod Vrchem	F	div.	ČLP/JTK/91420
Hanny pod Vrchem	F	div.	ČLP/JTK/91421

nar.: 13.7.2015, chov.: SEDLÁČKOVÁ Ivana
o.: Hugo z Manětínské ulice, ČLP/JTK/76070/09
m.: Fiona pod Vrchem, ČLP/JTK/78159/14

Cyril od Skotnických drsňáků	P	div.	ČLP/JTK/91431
Cipísek od Skotnických drsňáků	P	div.	ČLP/JTK/91432

nar.: 23.7.2015, chov.: KOCOUREK Emil
o.: Amir Argi Yahaanel, ČLP/JTK/86097/14
m.: Aja od Skotnických drsňáků, ČLP/JTK/86313/14

And The Winner Is.. .Vitoraz	F	div.	ČLP/JTK/91439
All That Jazz Vitoraz	F	div.	ČLP/JTK/91440
All Eyes On Me Vitoraz	F	div.	ČLP/JTK/91441
Angelina Pet Vitoraz	F	div.	ČLP/JTK/91442
Aya Sofya Vitoraz	F	div.	ČLP/JTK/91443
ALittleBitDangerous Vitoraz	F	div.	ČLP/JTK/91444
All The Lovers Vitoraz	F	div.	ČLP/JTK/91445

nar.: 2.7.2015, chov.: BUŠTA Jan Ing.
o.: Váňa Váňa Ivánek Vitoraz, ČLP/JTK/85646,NHSB-2912061
m.: Samanta Fox Vitoraz, ČLP/JTK/77635/10

Orion Rosmery	P	div.	ČLP/JTK/91515
Orka Rosmery	F	div.	ČLP/JTK/91516

nar.: 13.7.2015, chov.: KAŠPAR Miloš
o.: Aron z Valašských pasek, ČLP/JTK/75176/09
m.: Ginger Rosmery, ČLP/JTK/82852/14

Perry Rosmery	P	div.	ČLP/JTK/91517
Poran Rosmery	P	div.	ČLP/JTK/91518
Peny Rosmery	F	div.	ČLP/JTK/91519
Pamela Rosmery	F	div.	ČLP/JTK/91520
Pem Rosmery	F	div.	ČLP/JTK/91521
Pikola Rosmery	F	div.	ČLP/JTK/91522
Pegy Rosmery	F	div.	ČLP/JTK/91523

nar.: 17.7.2015, chov.: KAŠPAR Miloš
o.: Rock'n'roll Kalokagathia Fai, ČLP/JTK/77344/10
m.: Aška Rosmery, ČLP/JTK/75366/10

Aymen ze Sixtova dvora	P	div.	ČLP/JTK/91524
Arpak ze Sixtova dvora	P	div.	ČLP/JTK/91525
Aura ze Sixtova dvora	F	div.	ČLP/JTK/91526
Adila ze Sixtova dvora	F	div.	ČLP/JTK/91527
Asel ze Sixtova dvora	F	div.	ČLP/JTK/91528

nar.: 22.7.2015, chov.: SIXTA Leoš
o.: Icon of Indianajones Sweetax, ČLP/JTK/70070/06
m.: Jukka Rosmery, ČLP/JTK/85474/14

Filipa z Otěšína	F	div.	ČLP/JTK/91529
Fanny z Otěšína	F	div.	ČLP/JTK/91530
Faty z Otěšína	F	div.	ČLP/JTK/91531

nar.: 31.7.2015, chov.: ŠÍMA Jaroslav
o.: Francis z Borovské myslivny, ČLP/JTK/86359,A14Z0006R/ZW
m.: Sára Svatoborský revír, ČLP/JTK/73331/08

Fine Friend Czech Originál	P	div.	ČLP/JTK/91575
Fire Frederica Czech Originál	F	červ.	ČLP/JTK/91576

nar.: 6.8.2015, chov.: DUFKOVÁ Radovana
o.: Cento von der Uhlenflucht, VDH-09Z0702R/ZW
m.: Virginia Woolf Czech Originál, ČLP/JTK/76760/10

Ricci Dogabo	P	div.	ČLP/JTK/91588
Rocco Chocco Dogabo	P	div., h.p.	ČLP/JTK/91589
Russty Dogabo	P	div.	ČLP/JTK/91590
Riannon Dogabo	F	div., h.p.	ČLP/JTK/91591

nar.: 1.8.2015, chov.: HANILCOVÁ Šárka
o.: Nolisco Wie-Anders, ČLP/JTK/85993/13
m.: Chiquita Pava Dogabo, ČLP/JTK/84347/13

Basco Argi Yahaanel	P	div.	ČLP/JTK/91602
Birk Argi Yahaanel	P	div.	ČLP/JTK/91603
Bria Argi Yahaanel	F	div.	ČLP/JTK/91604
Brigit Argi Yahaanel	F	div.	ČLP/JTK/91605

nar.: 11.8.2015, chov.: VODÁK Jaromír
o.: Amir Argi Yahaanel, ČLP/JTK/86097/14
m.: Why Not ? Kalokagathia Fai, ČLP/JTK/83643/13

Zarnak od Vévody Huberta	P	div.	ČLP/JTK/91651
Zarja od Vévody Huberta	F	div.	ČLP/JTK/91652
Zarina od Vévody Huberta	F	div.	ČLP/JTK/91653
Ziki od Vévody Huberta	F	div.	ČLP/JTK/91654

nar.: 26.8.2015, chov.: ŘÍHA Tomáš
o.: Aero Minor Czech Originál, ČLP/JTK/84575/13
m.: Bajka od Vévody Huberta, ČLP/JTK/85463/13

Dag z Krátošických strání	P	div.	ČLP/JTK/91683
Daxy z Krátošických strání	F	div.	ČLP/JTK/91684
Dája z Krátošických strání	F	div.	ČLP/JTK/91685
Daisy z Krátošických strání	F	div.	ČLP/JTK/91686
Devila z Krátošických strání	F	div.	ČLP/JTK/91687

nar.: 25.8.2015, chov.: STROUHAL Pavel
o.: Devil z Hradu Ronova, ČLP/JTK/85281/13
m.: Daisy Darling Foxe's castle, ČLP/JTK/76985/11

Gabby Goofy Czech Originál	P	tm.div.	ČLP/JTK/91692
Galileo Galilei Czech Originál	P	tm.div.	ČLP/JTK/91693
Gamin Grant Czech Originál	P	tm.div.	ČLP/JTK/91694
George Gershwin Czech Originál	P	tm.div.	ČLP/JTK/91695
Gorgeous Galicia Czech Originál	F	tm.div.	ČLP/JTK/91696

nar.: 30.8.2015, chov.: DUFKOVÁ Radovana
o.: Aero Minor Czech Originál, ČLP/JTK/84575/13
m.: Bambolina E Barracudadi Casa Mainardi, ČLP/JTK/85475/13

Back z Krásných koutů	P	div.	ČLP/JTK/91703
Bára z Krásných koutů	F	div.	ČLP/JTK/91704
Bejby z Krásných koutů	F	div.	ČLP/JTK/91705
Betty z Krásných koutů	F	div.	ČLP/JTK/91706
Brenda z Krásných koutů	F	div.	ČLP/JTK/91707
Brixi z Krásných koutů	F	div.	ČLP/JTK/91708

nar.: 7.9.2015, chov.: KOŠANOVÁ Jitka
o.: Hugo z Manětínské ulice, ČLP/JTK/76070/09
m.: Sissi od Strážné skály, ČLP/JTK/83696/13

Alda od Vévody Huberta	P	div.	ČLP/JTK/91765
Arman od Vévody Huberta	P	div.	ČLP/JTK/91766

nar.: 18.9.2015, chov.: ŘÍHA Tomáš
o.: Zar z Dianina revíru, ČLP/JTK/81311/12
m.: Pesseta od Vévody Huberta, ČLP/JTK/82169/12

Cliff z Vinického kopce	P	div.	ČLP/JTK/91771
Cid z Vinického kopce	P	div.	ČLP/JTK/91772
Cit z Vinického kopce	P	div.	ČLP/JTK/91773
Cir z Vinického kopce	P	div.	ČLP/JTK/91774
Cindy z Vinického kopce	F	div.	ČLP/JTK/91775

nar.: 22.9.2015, chov.: ŠINDELÁŘ Miroslav
o.: Umberto ze Smrčí, ČLP/JTK/86297/14
m.: Besy ze Zbožíčka, ČLP/JTK/84498/13

Croven Varwara	P	div.	ČLP/JTK/91776
Carsion Varwara	P	div.	ČLP/JTK/91777
Casillur Varwara	P	div.	ČLP/JTK/91778
Cataya Varwara	F	div.	ČLP/JTK/91779
Carmona Varwara	F	div.	ČLP/JTK/91780
Ceribba Varwara	F	div.	ČLP/JTK/91781

nar.: 28.9.2015, chov.: SCHUBERTOVÁ Jana
o.: Hurvínek Valentinka, ČLP/JTK/82676/13
m.: Daffi Vormicelli, ČLP/JTK/82190/12

Bond James Bohemia Vera	P	tm.div.	ČLP/JTK/91852
Buddy Holly Bohemia Vera	P	tm.div.	ČLP/JTK/91853

Black Magic Bohemia Vera F tm.div. ČLP/JTK/91854
Boogie Boogie Bohemia Vera F tm.div. ČLP/JTK/91855
Buffy Elegans Bohemia Vera F tm.div. ČLP/JTK/91856
nar.: 1.10.2015, chov.: RYSOVÁ Věra
o.: iPhone Valentinka, ČLP/JTK/84249/14
m.: Duffy Dogabo, ČLP/JTK/79691/12

Uzzi Rush Piccolo Gitano F tm.div. ČLP/JTK/91897
Uggi Tiffany Piccolo Gitano F tm.div. ČLP/JTK/91898
Urri Chloé Piccolo Gitano F tm.div. ČLP/JTK/91899
nar.: 11.10.2015, chov.: HOFMANNOVÁ Olga
o.: iPhone Valentinka, ČLP/JTK/84249/14
m.: Honky-Tonky Piccolo Gitano, ČLP/JTK/77592/10

Lump z Manětínské ulice P div. ČLP/JTK/91932
Loot z Manětínské ulice P div. ČLP/JTK/91933
Linus z Manětínské ulice P div. ČLP/JTK/91934
Luisa z Manětínské ulice F div. ČLP/JTK/91935
Lota z Manětínské ulice F div. ČLP/JTK/91936
nar.: 8.11.2015, chov.: BLECHA Miroslav
o.: Nolisco Wie-Anders, ČLP/JTK/85993/13
m.: Feli z Manětínské ulice, ČLP/JTK/74231/09

Ibarruri z Hradu Ronova F div. ČLP/JTK/91960
Isolda z Hradu Ronova F div. ČLP/JTK/91961
Izza z Hradu Ronova F div. ČLP/JTK/91962
Iris z Hradu Ronova F div. ČLP/JTK/91963
nar.: 17.11.2015, chov.: BUKOVJAN Karel Doc.MVDr.CSc.
o.: Devil z Hradu Ronova, ČLP/JTK/85281/13
m.: Arwen Paladin Run, ČLP/JTK/77648/10

Bombardino Vitoraz P č.s pál. ČLP/JTK/92028
Boys Boys Boys Vitoraz P div. ČLP/JTK/92029
Black Angel Vitoraz F č.s pál. ČLP/JTK/92030
Beautiful But Bitchy Vitoraz F č.s pál. ČLP/JTK/92031
Billie Jean Vitoraz F div. ČLP/JTK/92032
Baciami E Basta Vitoraz F div. ČLP/JTK/92033
B...Vitoraz F div. ČLP/JTK/92034
nar.: 31.12.2015, chov.: BUŠTA Jan Ing.
o.: Italian Topolino at Voortse Huys, NHSB-3007332
m.: Skin On Skin Vitoraz, ČLP/JTK/85022/14

Importovaní jezevčíci zapsaní do PK v roce 2015

Jezevčík hladkosrstý standardní

Fox z Hradskej hory
P č. s pál. ČLP/J/90293
Nar.: 2.2.2014, chov.: ČERMÁK Karol
o.: Gandar Klan Ady Lowczyni, PKR-24170 Ks
m.: Alex Amber Twine, ČLP/J/72434, SPKP-6936/10

Elton Jones Engels
P černá s pálením ČLP/J/91447
Nar.: 10.3.2015, chov.: ENGEL Brigitte
o.: Plato Engels, VDH-10T0304K
m.: Isis aus Dörnchen FCI, VDH-10T0115K

Jezevčík drsnosrstý standardní

Orisa z Oravskej Magury
F divočáka ČLP/J/90390
Nar.: 6.4.2014, chov.: NEVEDEL Jozef
o.: Monty Viva Moravia, ČLP/J/82474, SPKP-11741/12
m.: Eimy z Oravskej Magury, SPKP-10721/10

Afra od Starého Jarka
F tmavý divočák ČLP/J/90408
Nar.: 23.7.2014, chov.: SÝKORA Ján
o.: Indy zo Šraneckých borín, SPKP-11104/12
m.: Saxana Kamenný potok, SPKP-11195/14

Perry zo Šuchovho dvora
P divočáka ČLP/J/90678/15
Nar.: 9.5.2014, chov.: ŠUCHA Milan
o.: Cir z Mikulákova dvora, ČLP/J/65306/05
m.: Asta z Britisu, SPKP-9908/07

Conny Arvansis
F černá s pálením ČLP/J/90905
Nar.: 7.5.2014, chov.: KRUPA Tomáš MVDr.
o.: Tamarillo z Gniazda Fiesty, PKR-25943 Ss
m.: Bessi od Verpánského žlabu, ČLP/J/77431, SPKP-11273/11

Wirek Anons (FCI)
P divočáka ČLP/J/90971
Nar.: 16.4.2014, chov.: LISIAK Pawel
o.: O2-Ga Anons (FCI), PKR-26351 Ss
m.: Certa Anons (FCI), PKR-25453 Ss

X-Ray Anons (FCI)
P divočáka ČLP/J/90972
Nar.: 15.5.2014, chov.: LISIAK Pawel
o.: Karel vom Linteler-Forst FCI, PKR-22316 Ss
m.: Benelli Anons (FCI), PKR-25070 Ss

Bajka od Rabčických borov
F černá s pálením ČLP/J/91370
Nar.: 6.5.2015, chov.: KERTYS Šimon Ing.,PhD.
o.: Artur Arvansis, SPKP-12088/14
m.: Grace Pemiko, SPKP-11550/13

Cedra Lasičkina stopa
F divočáka ČLP/J/91371
Nar.: 21.5.2015, chov.: SMATANOVÁ Darina Ing.
o.: Iros z Oravskej Magury, ČLP/J/84292/12
m.: Jenny Viva Moravia, ČLP/J/80247, SPKP-11282/11

Cifra Lasičkina stopa
F tmavý divočák ČLP/J/91372
Nar.: 21.5.2015, chov.: SMATANOVÁ Darina Ing.
o.: Iros z Oravskej Magury, ČLP/J/84292/12
m.: Jenny Viva Moravia, ČLP/J/80247, SPKP-11282/11

Gizka od Bielej vody
F divočáka ČLP/J/91577
Nar.: 28.5.2015, chov.: BAŠKA Zdenek Ing.
o.: Indus z Kršťanskej záhrady, SPKP-10635/10
m.: Question zo Šraneckých borín, SPKP-12229/15

Baša od Rabčických borov
F černá s pálením ČLP/J/91905
Nar.: 6.5.2015, chov.: KERTYS Šimon Ing.,PhD.
o.: Artur Arvansis, SPKP-12088/14
m.: Grace Pemiko, SPKP-11550/13

Kora Kamenné Hony
F tmavý divočák ČLP/J/91906
Nar.: 20.7.2015, chov.: ROSINEC Rudolf
o.: Artur Arvansis, SPKP-12088/14
m.: Sára z Rechte, ČLP/J/87402, SPKP-12510/15

Rhea zo Šraneckých borín
F divočáka ČLP/J/91937
Nar.: 23.4.2015, chov.: KOVÁČ Martin Ing.
o.: Bak od Ipeľského brodu, SPKP-11331/13
m.: Mandy zo Šraneckých borín, SPKP-11631/13

Enrico Bukowieński Bór (FCI)
P divočáka ČLP/J/92035
Nar.: 10.3.2015, chov.: ŚWIDEREK Krzysztof
o.: Newton z Dziada Pradziada (FCI), PKR-25947 Ss
m.: Echo della Val Vezzeno, PKR-26319

Elza Kamenný potok
F tmavý divočák ČLP/J/92041

Nar.: 11.6.2014, chov.: POLJAK Vladimír Ing.
o.: Zima Akáczközi-Vadász, SPKP-12129/13
m.: Tessa Kamenný potok, SPKP-11503/12

Ceta z pod Ostrého
F divočáka ČLP/J/92042
Nar.: 17.4.2015, chov.: MURÁŇ Václav
o.: Artur Arvansis, SPKP-12088/14
m.: Ája Nira z Paníhájů, ČLP/J/79603, SPKP-11157/12

Jezevčík hladkosrstý trpasličí/králičí

Izzy Darrem Canis Jathejas
F hnědá s pálením ČLP/JTK/91446
Nar.: 19.10.2014, chov.: HIRLAND Jan
o.: Ya Coffee Americano Lisego Nosa, A10K0001K/ZW
m.: Amanda Brown Renessans, A10Z0002K/ZW

Jezevčík dlouhosrstý trpasličí/králičí

Dares Kinchville
P červená ČLP/JTK/90294/15
Nar.: 1.6.2014, chov.: GOROKHOVA M.X.
o.: Kinchville Basic Element of Bezazz, RKF-2570200
m.: Atlanta Kinchville, RKF-3527362

Damai Lizus Maksimus (FCI)
F červená ČLP/JTK/90868
Nar.: 31.12.2014, chov.: BOGUSLAWSKA-PRZYBYSZ Elzbieta
o.: Valentino von der Barke, VDH-05K9085L/KT
m.: Shangri-La Lizus Maksimus (FCI), PKR-26393 Dk

Ylang-Ylang Luna Caprese
F červená ČLP/JTK/91671
Nar.: 4.10.2014, chov.: LAMARCA Francesco
o.: Hiphop della Luna Caprese, LOI-10/52011
m.: Luna Caprese Rossa Fiamma della Sera, ROI-13/41272

Elizabeth of Czech *
F černá s pálením ČLP/JTK/92036
Nar.: 6.1.2015, chov.:
o.: Lugger Klamap Debra, ČLP/JTK/86143/14
m.: Pollyanna Larkhund, KC-AR00163103

Jezevčík drsnosrstý trpasličí/králičí

Alice vom Wiesgraben FCI
F divočáka ČLP/JTK/90295
Nar.: 13.11.2014, chov.: WOLF Alexander
o.: Devil z Hradu Ronova, ČLP/JTK/85281/13
m.: Nella z Jasla, ČLP/JTK/86128,ÖHZB-RD24358

Odin z Chotára
P červená ČLP/JTK/90536
Nar.: 28.10.2014, chov.: KOVÁČ Marian Ing.
o.: Uslovny Znak Lisego Nosa, RKF-2784318
m.: Orestea Osiris Kalokagathia Fai, ČLP/JTK/76091,SPKP-6597/10

Obi-Wan z Chotára
P červená ČLP/JTK/90537
Nar.: 28.10.2014, chov.: KOVÁČ Marian Ing.
o.: Uslovny Znak Lisego Nosa, RKF-2784318
m.: Orestea Osiris Kalokagathia Fai, ČLP/JTK/76091,SPKP-6597/10

GOOFY ze Stoupovy chaloupky – BIS klubové výstavy v Jevíčku

Jezevčíci s titulem Český junioršampion

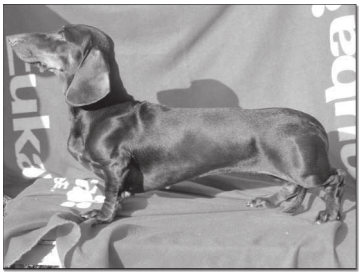

Betany Amber Twine - HLS
o.: Adyr od Starého kaštanu
m.: Golden Goal Qua-Linea
maj.: Zykánová Eva

Hubert Magic Seven - HLS
o.: Aston Martin Dominant instinct
m.: Dark Dove Magic Seven
maj.: Bednářová Lenka

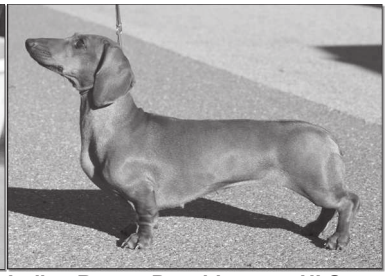

Indian Rose z Poschingeru - HLS
o.: Glenny Cheiron Bohemia
m.: Anelly z Poschingeru
maj.: Filípkovi M.+V.

Marley z Tisovského háje - HLS
o.: Akim Bella Morawia
m.: Fialka z Tisovského háje
maj.: Martinec David

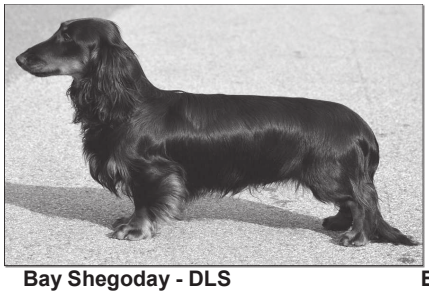

Bay Shegoday - DLS
o.: Jukon s Vishnevoy Roshi
m.: Fleyta Shegoday
maj.: Spalová Hana

Black z Divoké vody - DLS
o.: Bak z Rubínu
m.: Elen z Malešínského údolí
maj.: Zídek Tomáš MVDr.

Car z Chlumské stráně - DLS
o.: Gwen Amery
m.: Cita z Beraneckého údolí
maj.: Černá Hana

Dardié Don Siamon - DLS
o.: Cajus von der Weidewiese
m.: Caramba von Vosecky
maj.: Raab Václav

Safira Amery - DLS
o.: Jack z Údolí Vltavínů
m.: Jamie Amery
maj.: Spalová Hana

Quinto vom Linteler-Forst – DRS
o.: Omar Sharif Jamador
m.: Donata vom Linteler-Forst
maj.: Engel Dieter

Robert von Rauhenstein – DRS
o.: Baron von Rominten
m.: Caroline von Rauhenstein
maj.: Engel Dieter

Stefanny Viva Moravia – DRS
o.: Gaudentius von der Bismarck-Eiche
m.: Mystery Viva Moravia
maj.: Rozmánková Michaela

Terzia vom Linteler-Forst – DRS
o.: Alex von Rauhenstein
m.: Hanne vom Linteler-Forst
maj.: Engel Dieter

Xarina vom Linteler-Forst – DRS
o.: Edward vom Linteler-Forst
m.: Oria vom Linteler-Forst
maj.: Engel Dieter

Anastasia z Úplňku - HLT
o.: Real del Gotha
m.: Serena GG Pro-Euro
maj.: Kučerová Chrpová Veronika

Andrew the Prince z Úplňku - HLT
o.: Real del Gotha
m.: Serena GG Pro-Euro
maj.: Kučerová Chrpová Veronika

Cheery Stripes Magic of Morion - HLT
o.: iz Omskoi Kreposti Nastoyaschiy Polkovnik
m.: Lily of the Valley Onyx Moravia
maj.: Králová Eva MUDr.

Gandalf Magic of Morion - HLT
o.: Christopher Gilovam
m.: Lily of the Valley Onyx Moravia
maj.: Gdulová Markéta

Good Mister Wee Red Perfect Painted- HLT
o.: Wee Brush Strokes Grandgables
m.: Ms Fortune Cookie Grandgables
maj.: Králová Eva MUDr.

Hermiona Magic of Morion- HLT
o.: Flagman Magik Rainbow
m.: North Star Onyx Moravia
maj.: Králová Eva MUDr.

Spice Girl Onyx Moravia - HLT
o.: Onyx Obsession Grandgables
m.: Lucy in the Sky Onyx Moravia
maj.: Fellingerová Gabriela

Connie Forest Engel Dianette – DLT
o.: Oran z Bílé chalupy
m.: Dianette Happy Krion
maj.: Viktorínová Radka

Elza Alfa Samuel – DLT
o.: Tna´nto Tapio Anamsunamon
m.: Anelly Alfa Samuel
maj.: Nejmanová Hana

Indy ze Stoupovy chaloupky – DLT
o.: Hiphop della Luna Caprese
m.: Nadine Anamsunamon
maj.: Kačírek Tomáš Bc.

Bhorgun Varwara - DRT
o.: Bonifác Moravia Astro
m.:Daffi Vormicelli
maj.: Reijská Sylva

Day by Day Mabel Kalokagathia - DRT
o.: Zoloto Pogon Lisego Nosa
m.: Jeanne d´Arc Kalokagathia Fai
maj.: Fairaislová + Šumná

Dimitri di Casa Mainardi - DRT
o.: Linkor Magik Rainbow
m.: Negrita di Casa Mainardi
maj.: Pokorná Žaneta

Emma Gemma Vitoraz - DRT
o.: Falling for You MW Friedox
m.: Karkulka at Vitoraz Valentinka
maj.: Kuřitková Dana

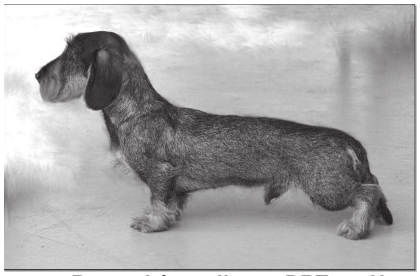

Hannes z Borovské myslivny - DRT
o.: Amaonoraerispetta del Wanhlesing
m.: Tiffany Toy Kalokagathia Fai
maj.: Karvánková Marcela

Hurvínek Valentinka - DRT
o.: Dalamánek Valentinka
m.: Nitěnka Valentinka
maj.: Benediktová Kateřina

Iriss Jesie Polover - DRT
o.: Nolisco Wie-Anders
m.: Goldie Gwendolin Piccolo Gitano
maj.: Pohanková Jiřina

Okurčička Valentinka - DRT
o.: Desetníček Valentinka
m.: Vendulka Valentinka
maj.: Benediktová Kateřina

Bessie Golden Aso – DLK
o.: Romeo Czuk Hodowla Myslinow
m.: Floó Gold Madeira
maj.: Fajtová Olga

Caisy z Dvorku Čamourku – DLK
o.: Darling Winnerio Canis of Czech
m.: Cilka z Čertouských lánů
maj.: Augustin Josef

Dares Kinchville – DLK
o.: Basic Element of Bezazz Kinchville
m.: Atlanta Kinchville
maj.: Voch Josef

Lilly Toklarama´s – DLK
o.: Vix-Ma z Debry
m.: Amande Toklarama´s
maj.: Štěpánková Romana

Zoe Elimar Doubrava – DLK
o.: Ayrton Sirius Minor
m.: Berenika Elimar Doubrava
maj.: Urbanová Kristýna

Cookie Forest Engel Dianette – DLK
o.: Oran z Bílé chalupy
m.: Dianette Happy Krion
maj.: Matoušková Eva

Dear Naomi Kalokagathia - DRK
o.: Zoloto Pogon Lisego Nosa
m.: Jeanne d´Arc Kalokagathia Fai
maj.: Hofmannová Olga

Desetníček Valentinka - DRK
o.: Shadow v. Margelchorp
m.: Topinka Valentinka
maj.: Benediktová Kateřina

Fame Blue Tapsaga FCI - DRK
o.: Dark Duke z Przystani Wodniackiej
m.: Birthe Brecht Fan üt Tsjüke Mar
maj.: Benediktová Kateřina

Hašlerka Valentinka - DRK
o.: Dalamánek Valentinka
m.: Nitěnka Valentinka
maj.: Benediktová Kateřina

Kurriculum Vítek Vitoraz - DRK
o.: Rock´n´roll Kalokagathia Fai
m.: Whatchulookinat Vitoraz
maj.: Bušta Jan Ing.

Saša z Lopenických kopců - DRK
o.: Kennedy Kenn Piccolo Gitano
m.: Doris z Lopenických kopců
maj.: Bukovjan Karel MVDr.Doc.CSc.

Jezevčíci s titulem Český šampion

Angie z Benátských nocí - HLS
o.: Bily z Moravského vikýře
m.: Klaudie z Ostrého Bečvy
maj.: Melecká Anna

Arny od Turoveckých rybníků - HLS
o.: Eddy z Revíru Zálesí
m.: Clou z Raholin
maj.: Šterbová Radka

Elton z Hradskej hory - HLS
o.: Jättilainen Keski-Maan
m.: Alex Amber Twine
maj.: Čermák Karol

Erin z Raholin - HLS
o.: Don-Juan von der Porta Westfalica
m.: Dakota z Raholin
maj.: Chodilová Markéta Bc.

Grace Star Moravia - HLS
o.: Aston Martin Dominant instinct
m.: Eyra of Lady Erica
maj.: Heuslerová Zdeňka

Kantri Park´s Victory - HLS
o.: Pyrrus Hampdach
m.: Arcano´s La Babilonia
maj.: Chaplygina Elena

Paco z Pirackiego Klanu - HLS
o.: Kuringai Nimik Corroborree
m.: Magic Night Basta
maj.: Kedziora Anna

Pretty z Karlova kopce – HLS
o.: Niky od Hagarda Orla
m.: Odetta z Karlova kopce
maj.: Kobližková Eva

Roderick-Ivar v.´t Takkenbosch - HLS
o.: Ivar Olsen Jamnik´s
m.: Odess-Eeije v.´t Takkenbosch
maj.: Dinski Annegret

Valentin Buevang - HLS
o.: Georger Tasiemkowa-Mafia
m.: Karla Buevang
maj.: Andreasen J.+L.

Zoran-Czuk Hodowla Myslinów – HLS
o.: Faks-Czuk Hodowla Myslinów
m.: Barbi-Czuk Hodowla Myslinów
maj.: Kedziora Anna

Andy z Divoké vody - DLS
o.: Bak z Rubínu
m.: Elen z Malešínského údolí
maj.: Dobrovolný Vladimír

Bashari Siamon - DLS
o.: Damir Amery
m.: Caramba von Vosecky
maj.: Raab Václav

Benjamin od Čeperských rybníků - DLS
o.: Bret Měsíční paseka
m.: Hela od Chlebského potoka
maj.: Lišková Ivana

Eberhard Avantazh - DLS
o.: Emerey s Vishnevoy Roshi
m.: Uma Turman
maj.: Spalová Hana

Ida z Mosteckého výsluní - DLS
o.: Cajus von der Weidewiese
m.: Eira z Mosteckého výsluní
maj.: Richter Pavel

Lerry Amery - DLS
o.: Bak z Rubínu
m.: Lilliana Amery
maj.: Novák Václav

Orthos Amery - DLS
o.: Alibaba von Vosecky
m.: Queen Elizabeth Amery
maj.: Musílková Dana

Zara vom Lehhof - DLS
o.: Piessow vom Speyerbach
m.: Qualle vom Strootbachtal
maj.: Ocasek Rudolf

Cedrik z Plzínů – DRS
o.: Kid z Rechte
m.: Doris od Aglaii
maj.: Sejk Václav

Daikuro Kobeddus– DRS
o.: Birk vom Trollgrund
m.: Gasconne Kobeddus
maj.: Geerts Caroline

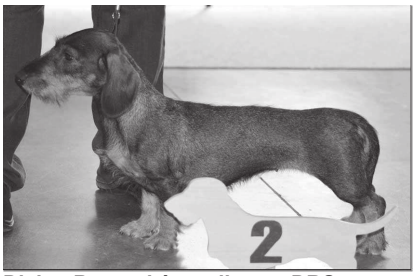

Disir z Borovské myslivny – DRS
o.: Uppercut Bellomis
m.: Dejna od Řeky Lomnice
maj.: Karvánková Marcela

Edelweiss Kobeddus – DRS
o.: Isegrim vom Bruchsee
m.: Dessa vom Elden Gemüt
maj.: Geerts Caroline

Erwin z Borovské myslivny – DRS
o.: Asztrik Q-Rrens von Hungary
m.: Birdie z Borovské myslivny
maj.: Karvánková Marcela

Lilavathi Raptor – DRS
o.: Alexandr von Juharang
m.: Inti Raptor
maj.: Skružná Gabriela

Lukas vom Linteler-Forst – DRS
o.: Asterix v.d. Wallreckte
m.: Orla vom Linteler-Forst
maj.: Engel Dieter

Quirina von Rauhenstein – DRS
o.: Asterix v.d. Wallreckte
m.: Xara von Rauhenstein
maj.: Engel Dieter

Choccoladina Gapro Bohemia - HLT
o.: Nugget Tergy
m.: Vendetta Gapro Bohemia
maj.: Procházková Gabriela Ing.

Ebony Princess Obsidian Bohemia - HLT
o.: Lil Wayne Pro-Euro
m.: Black Queen Obsidian Bohemia
maj.: Vrzalová Kateřina MUDr.

Elisabeth Magik od Jistej skály - HLT
o.: Flagman Magik Rainbow
m.: Cíba od Jistej skály
maj.: Mohelníková Stejskalová Jitka

Wagdog Slinky Pro-Euro - HLT
o.: Real del Gotha
m.: Kateřina I. Carevna Pro-Euro
maj.: Brožovi Miroslav + Petra

Adalbert z Amurských břehů – DLT
o.: Dan Klamap Debra
m.: Dixie Astra Rubra
maj.: Pytlounová Lenka JUDr.

Asteria Alfa Samuel – DLT
o.: Xichtík z Nedošínského háje
m.: Afra Naše poupátko
maj.: Nejmanová Hana

Cherry z Neratovické skalky – DLT
o.: Extraordinary Esprit Kalokagathia Fai
m.: Eimy z Neratovické skalky
maj.: Novákovi Magda a Milan

Elvis Elliot Wizard Plains – DLT
o.: Extraordinary Esprit Kalokagathia Fai
m.: Cassiopea Caia Wizard Plains
maj.: Janda František

Glorie ze Stoupovy chaloupky – DLT
o.: Sir Athos Eupatrid
m.: Nadine Anamsunamon
maj.: Mozíková Petra MUDr.

Greis z Neratovické skalky – DLT
o.: Dan Klamap Debra
m.: Cessy z Neratovické skalky
maj.: Malkovská Alena

Johnnie Walker Hafuschka – DLT
o.: Cherokee z Rezavé
m.: Takaya Fifa Sensatsia Pitera
maj.: Hanych Eduard Ing.

Lugger Klamap Debra – DLT
o.: Ravel Klamap Debra
m.: Pálenka Klamap Debra
maj.: Prokůpková Marie Ing.

Wyanetta Velvet Anamsunamon – DLT
o.: Romeo vom Benthener Forst
m.: Duma Sachmet Anamsunamon
maj.: Svoreňová – Trucová Ivana

Aboo-Baboo Kalokagathia - DRT
o.: Rock´n´roll Kalokagathia Fai
m.: Jeanne d´Arc Kalokagathia Fai
maj.: Kubištová Pavla

Cecil Mottl Vitoraz - DRT
o.: Lenin Magik Rainbow
m.: Dolly Buster Vitoraz
maj.: Mottlová Alena

Dimitri di Casa Mainardi - DRT
o.: Linkor Magik Rainbow
m.: Negrita di Casa Mainardi
maj.: Pokorná Žaneta

Frigga z Borovské myslivny - DRT
o.: Milkot del Lago Prile
m.: Tiffany Toy Kalokagathia Fai
maj.: Karvánková Marcela

Hašlerka Valentinka - DRT
o.: Dalamánek Valentinka
m.: Nitěnka Valentinka
maj.: Benediktová Kateřina

Heidi z Říše divů - DRT
o.: Caspian Dogabo
m.: Elsa z Říše divů
maj.: Hrdlička Pavel

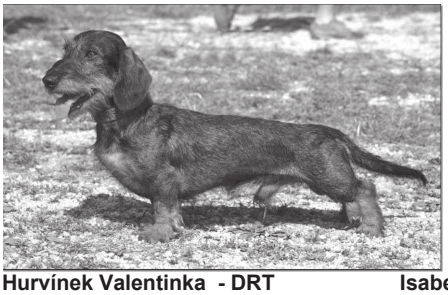

Hurvínek Valentinka - DRT
o.: Dalamánek Valentinka
m.: Nitěnka Valentinka
maj.: Benediktová Kateřina

Isabelle Dogabo - DRT
o.: Rock´n´roll Kalokagathia Fai
m.: Aillyn Dogabo
maj.: Hanilcová Šárka

Nanuk Valentinka - DRT
o.: Desetníček Valentinka
m.: Nitěnka Valentinka
maj.: Horsáková Lucie

Viva Kalokagathia Lisego Nosa - DRT
o.: Vesma Chorosh Lisego Nosa
m.: No No Nanine Kalokagathia Fai
maj.: Vodák Jaromír

Edelweiss von Sbaritz - HLK
o.: Enzo Pannoniadachs (FCI)
m.: Agnetha Obsidian Bohemia
maj.: Novákovi Miroslav + Kateřina

Panda Gapro Bohemia - HLK
o.: Flagman Magik Rainbow
m.: Rapsodia Mapsiowa Pociecha
maj.: Procházková Gabriela Ing.

Que Sera Sera Onyx Moravia - HLK
o.: Piccolo Atlas Fianna
m.: Lucy in the Sky Onyx Moravia
maj.: Novákovi Miroslav + Kateřina

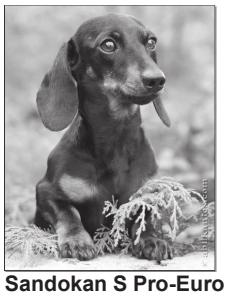

Sandokan S Pro-Euro - HLK
o.: Karak Mini Golf Pro-Euro
m.: Arabela Princess
maj.: Brožovi Miroslav + Petra

Sabrin Gold Madeira - DLK
o.: Romeo Czuk Hodowla Myšlinów
m.: Isis Gold Madeira
maj.: Fajtová Olga

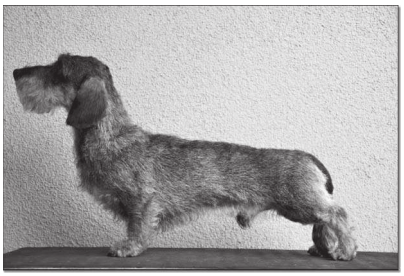

Amir Argi Yahaanel - DRK
o.: Zack Hycon
m.: Grapy z Manětínské ulice
maj.: Vodák Jaromír

Dinanda z Vejminku- DRK
o.: Nolisco Wie-Anders
m.: Buggy Pierot Bohemia
maj.: Šulcek Pavel

Top Model Vitoraz- DRK
o.: Addison at Tythe Sandanca
m.: Like a Virgin Vitoraz
maj.: Bušta Jan Ing.

Tsertus My Lady Luck- DRK
o.:
m.:
maj.:

Umberto ze Smrčí- DRK
o.: Hugo z Manětínské ulice
m.: Terinka ze Smrčí
maj.: Špunda Miloslav

Jezevčíci s titulem Grandšampion

Falco z Fryšova domu- HLS
o.: Bush Zimerbude
m.: Carin z Fryšova domu
maj.: Mikulík Karel

Golden Goal Qua-Linea- HLS
o.: Andy Amber Twine
m.: Enyo Qua-Linea
maj.: Zykánová Eva

Andy z Divoké vody - DLS
o.: Bak z Rubínu
m.: Elen z Malešínského údolí
maj.: Dobrovolný Vladimír

Ferro vom Strootbachtal - DLS
o.: Varus vom Strootbachtal
m.: Möhre vom Fensenhügel
maj.: Froedemann Elke

Isabelle Amery - DLS
o.: Derrick du Chene Daniele
m.: Lilliana Amery
maj.: Šmucar Jan

Morris z Chotára - DLS
o.: Derrick du Chene Daniele
m.: Fortuna FA-DY
maj.: Kovář Aleš

Revestreken´s Mystic – DRS
o.: Barolo della Val Vezzeno
m.: Ex Sentia Wait No More
maj.: Novotná Michaela Ing.

Elisabeth Magik od Jistej skály - HLT
o.: Flagman Magik Rainbow
m.: Cíba od Jistej skály
maj.: Mohelníková Stejskalová Jitka

Kaštánek Gapro Bohemia - HLT
o.: Teatime for Pup Dachshaus
m.: Verena Gapro Bohemia
maj.: Procházková Gabriela Ing.

Cedrick Claude Wizard Plains – DLT
o.: Romeo vom Benthener Forst
m.: Buggy z Neratovické skalky
maj.: Štáfová Milana

Fiebie Gold Madeira – DLT
o.: Tymián z Nedošínského háje
m.:Blue Beauty Gold Madeira
maj.: Klášterková Gabriela

Goofy ze Stoupovy chaloupky – DLT
o.: Sir Athos Eupatrid
m.: Nadine Anamsunamon
maj.: Dvořákovi Václav a Gabriela

Johnnie Walker Hafuschka – DLT
o.: Cherokee z Rezavé
m.: Takaya Fifa Sensatsia Pitera
maj.: Hanych Eduard Ing.

Tna`nto Tapio Anamsunamon – DLT
o.: Romeo vom Benthener Forst
m.: Duma Sachmet Anamsunamon
maj.: Klášterková Gabriela

Cecil Mottl Vitoraz - DRT
o.: Lenin Magik Rainbow
m.: Dolly Buster Vitoraz
maj.: Mottlová Alena

Nanuk Valentinka - DRT
o.: Desetníček Valentinka
m.: Nitěnka Valentinka
maj.: Horsáková Lucie

Abbey Forest Engel Dianette- DLK
o.: Dingo z Debry
m.: Dianette Happy Krion
maj.: Brumarová Nicole

Jezevčíci s titulem Šampion ČMKU

Roderick-Ivar v.´t Takkenbosch- HLS
o.: Ivar Olsen Jamnik´s
m.: Odess-Eeije v.´t Takkenbosch
maj.: Dinski Annegret

Andy z Divoké vody - DLS
o.: Bak z Rubínu
m.: Elen z Malešínského údolí
maj.: Dobrovolný Vladimír

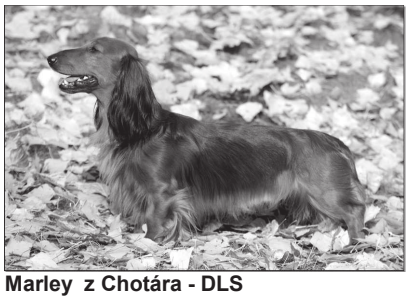

Marley z Chotára - DLS
o.: Derrick du Chene Daniele
m.: Fortuna FA-DY
maj.: Molnárovi Lucia a Dalibor

Morris z Chotára - DLS
o.: Derrick du Chene Daniele
m.: Fortuna FA-DY
maj.: Kovář Aleš

Kaštánek Gapro Bohemia - HLT
o.: Teatime for Pup Dachshaus
m.: Verena Gapro Bohemia
maj.: Procházková Gabriela Ing.

Alex Forest Engel Dianette – DLT
o.: Dingo z Debry
m.: Dianette Happy Krion
maj.: Trtíková Martina BcA.

Ikarus Elimar Doubrava – DLT
o.: Antares Elimar Doubrava
m.: Zikurat Klamap Debra
maj.: Burešová Lenka Mgr.

Cecil Mottl Vitoraz - DRT
o.: Lenin Magik Rainbow
m.: Dolly Buster Vitoraz
maj.: Mottlová Alena

Viva Kalokagathia Lisego Nosa - DRT
o.: Vesma Chorosh Lisego Nosa
m.: No No Nanine Kalokagathia Fai
maj.: Vodák Jaromír

Abbey Forest Engel Dianette- DLK
o.: Dingo z Debry
m.: Dianette Happy Krion
maj.: Brumarová Nicole

Medeine Manawat Anamsunamon- DLK
o.: Romeo vom Benthener Forst
m.: Djerba Eset Anamsunamon
maj.: Irinkovová Jana

Jezevčíci s titulem veteránšampion

Éclair Grand Amity - DRS
o.: Voronoff Suddebok
m.: Arma od Baraního dolu
maj.: Přibáňová Michaela Ing.

Angelo Elliot Wizard Plains – DLT
o.: Princ Ryan Piccolo Gitano
m.: Buggy z Neratovické skalky
maj.: Štáfová Milana

Dalamánek Valentinka - DRT
o.: Eddy von Dinklage
m.: Good Bye My Love Vitoraz
maj.: Benediktová Kateřina

Alien Tiffany Moravia - HLK
o.: Misza Zielone Mchy
m.: Tiffany St. Eustach
maj.: Cepáková Vlastislava

Freckled Fergie Sweetax- DRK
o.: Imenso v. Zeelands Roem
m.: After Dinner Sweet Slogan´s
maj.: Benediktová Kateřina

Jezevčíci s titulem Interšampion C.I.B.

Brenda Bella Morawia- HLS
o.: Merlin Fino Bohemia
m.: Angie Bella Morawia

Ayla Měsíční paseka - DLS
o.: Vest Amery
m.: Annie z Kolínských strání

Garfield od Náplavky - DLS
o.: Barney z Achátu
m.: Hesi z Podvrší

maj.: Leonhardtová Zdeňka

maj.: Beneš Jiří

maj.: Šebestová Marie

Yerik ze Štěkotu - DLS
o.: Vajda ze Štěkotu
m.: Hippie ze Štěkotu
maj.: Hájková Dana

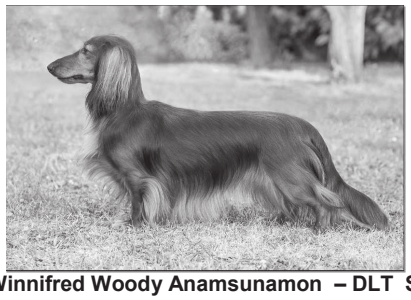

Winnifred Woody Anamsunamon – DLT
o.: Romeo vom Benthener Forst
m.: Duma Sachmet Anamsunamon
maj.: Šafaříková Kateřina

Serena GG Pro-Euro - HLK
o.: Karak Mini Golf
m.: Arabela Princess Pro-Euro
maj.: Kučerová Chrpová Veronika

Jezevčíci s titulem Interšampion – C.I.E.

Dorotka z Chromova dvora- HLS
o.: Brix od Kanonýrky
m.: Katynka z Hory Lejškova
maj.: Chromová Hana

Pegi z Heneberk- HLS
o.: Bily z Moravského vikýře
m.: Fany z Heneberk
maj.: Kretek Michael Mgr.

Ashaki Siamon - DLS
o.: DJ von Vosecky
m.: Caramba von Vosecky
maj.: Raab Václav

Ayla Měsíční paseka - DLS
o.: Vest Amery
m.: Annie z Kolínských strání
maj.: Beneš Jiří

Garfield od Náplavky - DLS
o.: Barney z Achátu
m.: Hesi z Podvrší
maj.: Šebestová Marie

Yerik ze Štěkotu - DLS
o.: Vajda ze Štěkotu
m.: Hippie ze Štěkotu
maj.: Hájková Dana

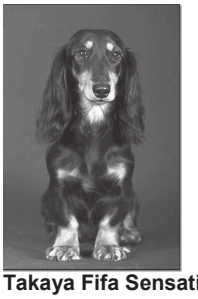

Takaya Fifa Sensatia Pitera – DLT
o.: Quest for Love Tomjantin
m.: Kroshka Hali-Gali Sensatsia
maj.: Kopcová Lucie

Ursus Kermodei Anamsunamon – DLT
o.: Romeo vom Benthener Forst
m.: Djerba Eset Anamsunamon
maj.: Mozíková Petra MUDr.

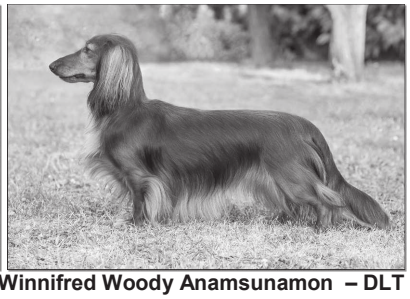

Winnifred Woody Anamsunamon – DLT
o.: Romeo vom Benthener Forst
m.: Duma Sachmet Anamsunamon
maj.: Šafaříková Kateřina

Why Not ? Kalokagathia Fai - DRT
o.: Kaa del Gotha
m.: Jeanne d´Arc Kalokagathia Fai
maj.: Vodák Jaromír

Kaštánek Gapro Bohemia - HLK
o.: Teatime for Pup Dachshaus
m.: Verena Gapro Bohemia
maj.: Procházková Gabriela Ing.

Ursa Emmonsi Anamsunamon - DLK
o.: Romeo vom Benthener Forst
m.: Djerba Eset Anamsunamon
maj.: Mozíková Petra MUDr.

Jezevčíci s titulem Šampion práce CZ

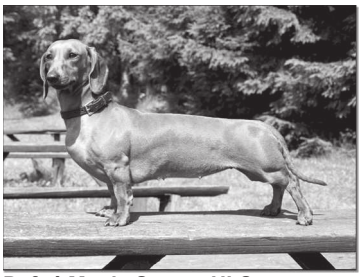

Dafné Magic Seven- HLS
o.: Irk z Poschingeru
m.: Bretagne Magic Seven
maj.: Kloc Radim

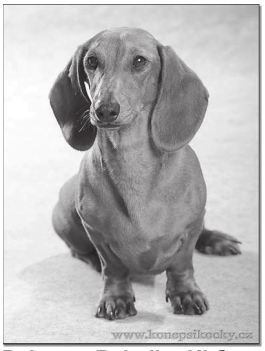

Dakota z Raholin- HLS
o.: Cato ze Zelené mýtiny
m.: Honey z Vavřinečské hájovny
maj.: Chodilová Markéta Bc.

Bak z Kaminky – DRS
o.: Erik z Rozvadovské hájenky
m.: Argina z Kaminky
maj.: Švábek Jan Bc.Dis.

Devil z Hradu Ronova - DRK
o.: Hanibal od Vejprnického potoku
m.: Arwen Paladin Run
maj.: Bukovjan Karel MVDr.Doc.CSc.

Jezevčíci s titulem Interšampion práce C.I.T.

nezadán

Jezevčíci s titulem Junior šampion WUT

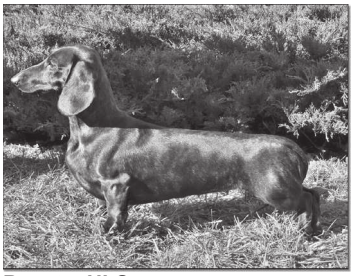

Beauty- HLS
o.: Kenzo Kan Trace
m.: Harneliya fo Kan Trace s Vishnevoy Roshi
maj.: Novákovi Kateřina a Miroslav

Bessie Golden Aso – DLT
o.: Romeo Czuk Hodowla Myšlinów
m.: Floó Gold Madeira
maj.: Fajtová Olga

Jezevčíci s titulem Šampion WUT

Isabelle Amery - DLS
o.: Derrick du Chene Daniele
m.: Lilliana Amery
maj.: Šmucar Jan

Jamie Amery - DLS
o.: Xantos Amery
m.: Corry Amery
maj.: Spalová Hana

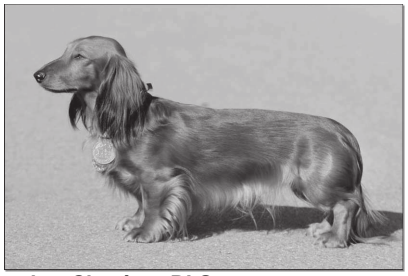

Morris z Chotára - DLS
o.: Derrick du Chene Daniele
m.: Fortuna FA-DY
maj.: Kovář Aleš

Olly ze Strážné skály – DRS
o.: Ozy Kamenný potok
m.: Prima ze Strážné skály
maj.: Košan Pavel

Jezevčíci s titulem Šampion WUT veterán

Éclair Grand Amity – DRS
o.: Voronoff Suddebok
m.: Arma od Baraního dolu
maj.: Přibáňová Michaela Ing.

Jezevčík hladkosrstý standardní

otec: Adyr od Starého kaštanu (V, 0i/AR/5, hl. 4)
matka:Golden Goal Qua-Linea (V, CH, 2l/L/5, hl. 4)
Best Amber Twine **P 89566** BOJ, CAJC, 3x V1, V2, V3
Betany Amber Twine **F 89569** 3l/AH1/5 - HLS 2x CAJC, 2x V1, V2, V3, VN1/ ZV odstoupil
matka:Norika z Hory Lejškova (V, CH, 0i/A/5, hl. 4)
Uličník Valda z Hory Lejškova **P 88835** 1i/O6/5 - HLS V2, VD2 / ZV I.c. (172 b.) hlas. 3 / ZN obstál (78 b.)
Undina z Hory Lejškova **F 88836** 0i/T/5 - HLS V4
Uška z Hory Lejškova **F 88837** 0i/5/- HLS V

otec: Ahur Phillipo Saltatrix (V, CH, 0a/AR/5, hl. 4)
matka:Bára od Menclovy studánky (V, 1a/5, hl. 4)
Darek od Menclovy studánky **P 89606** ZN obstál (84 b.)
Démon od Menclovy studánky **P 89607** ZN obstál (84 b.)
Denny od Menclovy studánky **P 89608** ZN obstál (81 b.)
Diana od Menclovy studánky **F 89612** VD / ZN obstál (84 b.) / ZV I.c. (184 b.) hlas. 4
matka:Dark Dove Magic Seven (V, CH, 0a/A/5, hl. 4)
Glenn Magic Seven **P 84573** CAC, V1 / ZVVZ I.c. (84 b.)
matka:Elis z Opatovy stezky (V, CH, 0i/A/5, hl. 4)
Hanibal z Opatovy stezky **P 86981** 2x BOB, CACIB, 2x r.CACIB, NV, 2x CAC ČMKU, 3x CAC, 2x r.CAC, OV, VT, 4x V1, 2x V2/ ZV I.c. (174 b.) hlas. 4
Heli z Opatovy stezky **F 86986** 0i/P3S1/5 - HLS VD1 / ZV II.c. (158 b.) hlas. 2 / BZ III.c. (53 b.) / ZN obstál (84 b.) / BZ neobstál
Horn z Opatovy stezky **P 86983** BZ I.c. (72 b.) / ZVVZ I.c. (84 b.) / BZH I.c. (196 b.)
matka:Favola Luca of Lady Erica (V, CH, 0a/ALV/5 - HLS, hl. 3)
Hilary of Lady Erica **F 88258** 1a/AR/5 - HLS NV, CAC ČMKU, CAC, V1, V3, 2x V4

otec: Ajax z Radimských luk (V, 0i/AR/5, hl. 4)
matka:Bára z Jindřichovska (V, 1b/P1S3/5, hl. 3)
Cero z Lipové stráně **P 87594** ZN obstál (84 b.)
matka:Daiquiri z Raholin (V, 0i/OZ/5, 2x P1 LD, hl. 4)
Argo z Podřipských hájů **P 87300** LZ III.c. (205 b.) hlas. 4

otec: Akim Bella Morawia (V, 2a/AL/5, hl. 4,3)
matka:Fialka z Tisovského háje (V, 1i/LRZ/5, zdvojená 2x M3, hl. 4)
Marley z Tisovského háje **P 88368** 1a/Z2P1P3V/5 - HLS zdvojená P1PH 2x r.CACIB, 2x CAC, 3x CAJC, KVM, VT, 6x V1, V3, V4, VD3/ ZV I.c. (192 b.) hlas. 4 / KBS III.c. (126 b.) / BZH I.c. (194 b.) / ZVVZ II.c. (78 b.) / ZH III.c. (155 b.) hlas. 3 / ZN obstál (84 b.) / LZ I.c. (258 b.) hlas. 4

otec: Akim ze Zelené mýtiny (V, 0a/AQ/5, hl. 4,3)
matka:Beky ze Zdického vrchu (V, 0a/L/5, hl. 3)
Cid ze Zdického vrchu **P 89822** 2a/P5/5 - HLS CAJC, V1, V2 / ZV III.c. (143 b.) hlas. 4 / ZN obstál (84 b.)

otec: Alan Amber Twine (otec importovaného jedince)
matka:Mery Rožňavská perla (matka importovaného jedince)
Orka Chobieň **F 95301** ZV II.c. (143 b.) hlas. 3

otec: Alaric Rufus van´t Woeste Huys (V, CH, otec zahraničního psa)
matka:Xantia Diva Noire (matka zahraničního jedince)
Yahoo Diva Noire **P Rt 48/07** V1 / KHS III.c. (132 b.) hlas. 4

otec: Alaric Rufus van't Woeste Huys (V, CH, zahraniční krytí)
matka:Cora ze Zábřežské Olšiny (V, ICH, 0a/ALR/5, hl. 4)
Caramelo ze Zelené mýtiny **P 74356** V1
Cato ze Zelené mýtiny **P 74355** BOS, KV, CAC, V1 / O pohár KCHJ ČR I.c. (223 b.) CACT, Klubový vítěz o Pohár KCHJ ČR / Memoriál F.Hebedy - LZ II.c. (233 b.) hlas. 4 / MRK II.c. (363 b.) hlas. 4

otec: Albert od Ledného potoka (V, 1b/O/5, hl. 4)
matka:Fabora z Příbramského Barandova (V, 2b/5, hl. 4)
Charles z Příbramského Barandova **P 88669** ZN obstál (78 b.)
Charlotte z Příbramského Barandova **F 88674** 1a/O6/5 - HLS V2, V4 / ZV II.c. (171 b.) hlas. 4 / ZN obstál (84 b.) / ZV II.c. (126 b.) hlas. 2
Chiraz z Příbramského Barandova **P 88671** ZV I.c. (176 b.) hlas. 3 / BZ neobstál ()

otec: Amir od Zboženských rybníků(V, CH, 1a/AL/5, hl. 4)
matka:Alka z Moravského Posázaví (V, 0a/O6/5, hl. 4)
Anelly z Padělíčku **F 88958** 0a/B1Y1/5 - HLS VT, V1, VD1
Aron z Padělíčku **P 88954** ZN obstál (84 b.)
matka:Aretha od Hradu Templštejn. (V, 0a/ORV/5, hl. 3)
Agatha od Malé Bečvy **F 84585** 0a/Z2JO9/5 - HLS zdv. 2xM3 VD1 / ZN obstál (81 b.)

otec: Andy Amber Twine (V, ICH, 0i/R/5, hl. 4)
matka:Enyo Qua-Linea (matka importovaného jedince)
Golden Goal Qua-Linea F 83971 2xBOS, CACIB, 3xCAC ČMKU, 2xNV, 4xCAC, r.CAC, 4xV1, V2
matka:Ikaty z Heneberk (VD, 1i/IRV/5, hl. 4)
Choco od Márfyho F 85255 2x V1
matka:Varita od Hagarda Orla (V, 0i/5, hl. 3)
Bardot z Hedviččina údolí F 84776 CAC, V1
Barny z Hedviččina údolí P 84773 1i/AL/5 - HLS CAC, r.CAC, 2x V1, 2x V2 / ZN obstál (84 b.)
Black z Hedviččina údolí P 84775 VD3, V1, VD2 / BZH III.c. (146 b.)

otec: Arden z Poschingeru (V, 0b/LV/5, hl. 3)
matka:Lucy Fino Bohemia (VD, 0a/LV/5, hl. 3)
Alka z Moravského Posázaví F 83976 LZ I.c. (224 b.) hlas. 3

otec: Argonaut Goldiana (V, CH, 0i/LR/5, hl. 4)
matka:Alison Felicité Moravia (V, 0i/AV/5, hl. 3)
Gabriella Felicité Moravia F 89433 0i/AP3/5 - HLS VD
matka:Ambra Clara Saltatrix (V, CH, 2a/AR/5, hl. 4)
Bronya Hitam Saltatrix F 87996 VD2 / ZV I.c. (184 b.) hlas. 4
matka:Baila z Akátové cesty (VD, 0j/5, hl. 3)
Carmen z Akátové cesty F 89206 VD / ZV I.c. (176 b.) hlas. 3
matka:Carin z Fryšova domu (V, 1b/5, hl. 4)
Ginna z Fryšova domu F 86952 ZV I.c. (184 b.) hlas. 4
Gloria z Fryšova domu F 86950 1i/TJ/5 - HLS CAC, OV, VT, 2x V1 / Pohár Plzeňska - BZ I.c. (94 b.) CACT / Pohár Plzeňska - LZ I.c. (258 b.) hlas. 4 / Memoriál F.Hebedy - BZH I.c. (204 b.) / Memoriál F.Hebedy - LZ I.c. (248 b.) r.CACIT, CACT hlas. 4 / Memoriál J.Brzáka I.c. (356 b.) CACT
Grin z Fryšova domu P 86949 r.CACIB, 3x CAC, r.CAC, 3x V1, V2 / BZH I.c. (196 b.)
matka:Cilka z Týnské doliny (VD, 0j/JNOS/5, hl. 4)
Bacardi z Rytecké dílny F 89829 CAJC, V1
Barny z Rytecké dílny P 89828 2i/LO6/5 - HLS VD1, VD2 / BZ III.c. (36 b.) / ZN obstál (84 b.) / ZV I.c. (173 b.) hlas. 3
matka:Fanny z Fryšova domu (V, 1a/A/5, hl. 4)
Hexa z Fryšova domu F 86935 r.CAC, V2, VD4
Chase z Fryšova domu P 89235 1i/5 - HLS V2
matka:Gary z Hlubocké jámy (V, 1i/M/5, hl. 4)
Jack z Hlubocké jámy P 88185 ZN obstál (81 b.) / BZH III.c. (97 b.)
Jerry z Hlubocké jámy P 88183 ZV I.c. (176 b.) hlas. 3
Jessy z Hlubocké jámy F 88187 1i/P5/5 - HLS VT, V1 / ZV I.c. (184 b.) hlas. 4 / ZN obstál (70 b.)
matka:Rebeca z Poschingeru (V, ICH, 2a/ALR/5, hlas 4)
Chiara z Poschingeru F 87701 0c/5 - HLS VD
matka:Věrka z Mařenické fořtovny
Arika z Jindřichovy Hory F 89320 ZN obstál (84 b.)

otec: Archibald na Zlaté zátoce (V, 2a/L/5, hl. 4)
matka:Aretha od Hradu Templštejn. (V, 0a/ORV/5, hl. 3)
Barča od Malé Bečvy F 86700 0a/A/5 - HLS OV, VT, V1

otec: Aron Dona od Svárovské paseky (V, CH, 0i/5, hl. 3)
matka:Oki z Hory Lejškova (V, 3l/AL/5, hl. 4)
Arnold od Edova jezu P 88222 CAC, V1 / ZN obstál (76 b.)

otec: Art od Rojovské obory (V, 0i/LRV/5, hl. 4)
matka:Belly od Božské Arie (V, 1i/5, hl. 4)
Fifina od Božské Arie F 87886 V2
matka:Daiquiri z Raholin (V, 0i/OZ/5, 2x P1 LD, hl. 4)
Bára z Podřipských hájů F 89271 ZV III.c. (156 b.) hlas. 4 / ZN obstál (84 b.)
Bessy z Podřipských hájů F 89272 ZV I.c. (174 b.) hlas. 4 / BZH I.c. (196 b.)
Brita z Podřipských hájů F 89273 ZN obstál (78 b.) / ZV II.c. (159 b.) hlas. 3

otec: Artex z Raholin (V, 0j/AV/5, hl. 4)
matka:Beta Steppe Farm (V, 2i/AL/5, hl. 3)
Fogy z Bezděkovské Rafandy P 88070 1j/A/5 - HLS V3, VD2 /ZV I.c. (184 b.) hl. 4 /BZ II.c. (52 b.) / ZN obstál (84 b.)
Fun z Bezděkovské Rafandy P 88071 CAC, V1
matka:Elsa od Božské Arie (V, 1i/MOV/5, hl. 4,3)
Aida ze Zručské stráně F 88353 ZV II.c. (160 b.) hlas. 4 / BZ II.c. (52 b.)
Angie ze Zručské stráně F 88351 D
matka:Nora z Burešova dvora (VD, 0i/TV/5, hl. 4)
Fin z Lovčické hájovny P 86866 BZH I.c. (234 b.) / Memoriál J.Menšíka - LZ II.c. (250 b.) hlas. 2 / Memoriál J.Menšíka - BZ I.c. (152 b.)
Frea z Lovčické hájovny F 86873 CAC, r.CAC, V1, V2, V3 / BZH III.c. (146 b.)
Ginny z Lovčické hájovny F 90059 BOJ, CAJC, V1, V2, V3, BIS dorost fena, BIS štěně, 2x VN1
matka:Pretty z Karlova kopce (V, CH, 0i/AL/5, hl. 4)
Suri Gaia z Karlova kopce F 90307 VN1 / ZV I.c. (181 b.) hlas. 4
matka:Varita od Hagarda Orla (V, 0i/5, hl. 3)
Cameron z Hedviččina údolí P 87882 VD1

otec: Arvid von der Forstweihe (otec zahraničního jedince)
matka:Quenduline von den Dombergspatzen (matka zahraničního jedince)
Faimeé von den Dombergspatzen VDH-130466K r.CACIB, 2x r.CAC, 2x V2

otec: Aston Martin Dominant instinct (V, CH, zahraniční krytí)
matka:Dark Dove Magic Seven (V, CH, 0a/A/5, hl. 4)
Hessie Magic Seven F 88522 1b/AZ2LRV/5 - HLS zdv. M3P CAJC, CAC, 2x V1, V2, 2x V3
Hubert Magic Seven P 88520 1b/AZ2LRK/5 - HLS zdv. M3P BOB, 2x BOJ, 4x CAJC, CAC, 5x V1
matka:Eyra of Lady Erica (V, ICH, CH práce, 0b/AL/5, hl. 4)
Grace Star Moravia F 84926 CAC, V1 / ZN obstál (84 b.)
matka:Jola z Heneberk (matka zahraničního jedince)
Garo Prievidza P SPKP 7261 CAC ČMKU, NV, 2x CAC, 2x V1
matka:Lucy Rožňavská perla (matka zahraničního jedince)
Andy od Peňažnej hory P SPKP 7281/14 BOB, BOS, CACIB, CAC ČMKU, VSV, 2x CAC, 2x V1
matka:Fella Duvadírto (matka importovaného jedince)
Širly z Kršťanskej záhrady F 86391 LZ II.c. (208 b.) hlas. 4 / ZN obstál (84 b.)

otec: Barnaba-Czuk Hodowla Myšlinów (otec importovaného jedince)
matka:Winifreda z Megary (matka importovaného jedince)
Puma Czuk Hodowla Myšlinów F 65975 3x BOV, 4x V1, V2

otec: Ben od Hájíčků (V, 0i/ALR/5, hl. 3)
matka:Dakota z Moravského vikýře (V, 0i/5, hl. 4)
Axa od Pramene Orlice F 90381 VN1

otec: Benny od Božské Arie (V, 2i/A/5, hl. 4)
matka:Cilka z Týnské doliny (VD, 0j/JNOS/5, hl. 4)
Akira z Rytecké dílny F 87360 D
Axa z Rytecké dílny F 87359 r.CACIB, CAC, V1, VD2 / ZH I.c. (178 b.) hlas. 4
matka:Norika z Hory Lejškova (V, CH, 0i/A/5, hl. 4)
Pepi z Hory Lejškova F 82394 V3

otec: Bily z Moravského vikýře (V, CH, 2i/AL/5, hl. 4)
matka:Bianka z Větérky (V, CH, 1a/L/5, hl. 3)
Cecilka z Větérky F 88659 2f/AS1/5 - HLS V2 / ZV I.c. (187 b.) hlas. 4 / Slovácký pohár - BZ I.c. (102 b.) / Slovácký pohár - LZ III.c. (230 b.) hlas. 4
Cita z Větérky F 88660 2a/O5O6/5 - HLS V2, VD1
matka:Fany z Heneberk (V, 2l/LR/5, hl. 4)
Viki z Heneberk F 89867 0i/H1LO6/5 - HLS BOS, BOJ, CAJC, V1, V4 / ZV I.c. (173 b.) hlas. 3
matka:Klaudie z Ostrého Bečvy (VD, 1a/T/5, hl. 4)
Angie z Benátských nocí F 81514 r.CACIB, 2x CAC, 2x V1, V2 / Memoriál J. Menšíka - BZ I.c. (104 b.) / Memoriál J. Menšíka - LZ II.c. (241 b.) hlas. 4

otec: Bily z Moravského vikýře (V, CH, 2i/AL/5, hl. 4)
matka:Campari Lady Rios Rosalia (V, 1a/ALR/5, hl. 4)
Astra Molto Lungo F 90866 VN1

otec: Brix od Kanonýrky (V, 0i/ALP/5, hl. 4)
matka:Katynka z Hory Lejškova (V, ICH, 1i/LR/5, hl. 4)
Dorotka z Chromova dvora F 80294 BZH III.c. (154 b.)

otec: Bush Zimerbude (V, JCH, 0i/AL/5, hl. 4)
matka:Carin z Fryšova domu (V, 1b/5, hl. 4)
Falco z Fryšova domu P 83009 BOB, CC WUT, 2x CAC, 2x V1
Fanny z Fryšova domu F 83011 2x CAC, r.CAC, 2x V1, V2 / Memoriál F.Hebedy - LZ III.c. (238 b.) hlas. 4 / Memoriál J.Brzáka neobstál ()

otec: Caramelo ze Zelené mýtiny (V, ICH, ICH práce, 1a/AR/5, hl. 4)
matka:Bera ze Zelené mýtiny (V, ICH, 0b/A/5, hl. 4,3)
Fibie ze Zelené mýtiny F 80140 VD1
Holly ze Zelené mýtiny F 84660 VD3
matka:Bety od Košáteckého potoka (V, 1b/5, hl. 4,3)
Amy Stříbrný nůž F 85098 CAC, V1

otec: Cassy of Lady Erica (V, CH, 0a/AL/5, hl. 4)
matka:Skarlet z Debry. (VD, 1a/AP/5, hl. 4)
Akim ze Zelené mýtiny P 68458 O pohár KCHJ ČR III.c. (163 b.)

otec: Cato Delbrüggers (otec zahraničního jedince)
matka:Clara vom Krummholz (matka zahraničního jedince)
Nathan vom Krummholz P 07T0437K BOB, BOV, 2x V1

otec: Cato ze Zelené mýtiny (V, ICH, CH práce, 1a/AR/5, hl. 4,3)
matka:Constance Queen Magic Seven (V, ICH, 1b/A/5, hl. 4)
Clarine od Stříbrné rozhledny F 85180 KBS I.c. (125 b.) CACT

matka:Elsie of Lady Erica *(V, 1b/A/5, hl. 3)*
Asta of Lady Rachel **F 84656** ZN obstál (84 b.) / ZV I.c. (169 b.) hlas. 3
matka:Honey z Vavřinečské hájovny *(V, CH, 0b/AR/5, hl. 4)*
Dakota z Raholin **F 80937** 2x BIS tříd čestných, 2x V1 / KBS II.c. (116 b.) / Slovácký pohár - LZ I.c. (252 b.) hlas. 4 / Slovácký pohár - BZ I.c. (96 b.) CACT / Memoriál J.Brzáka I.c. (341 b.) r.CACT / KBS II.c. (116 b.)
Darla z Raholin **F 80938** r.CACIB, CAC, r.CAC, V1, V2

otec: Conny ze Zábřežské Olšiny (V, 1b/A/5, hl. 4)
matka:Abba Latyn Jagd *(V, 1a/PZ2/5, zdvojená M3P, hl. 3)*
Car Latyn Jagd **P 89832** VD4 / ZN obstál (84 b.)
Cora Latyn Jagd **F 89836** ZV II.c. (148 b.) hlas. 2 / ZN obstál (84 b.)
matka:Fibie ze Zelené mýtiny *(V, 1aU/AL/5, hl. 4,3)*
Cheina ze Zelené mýtiny **F 86840** 2x r.CACIB, 3x CAC, 3x V1, VD3
matka:Peggy Fino Bohemia *(V, ICH, 0a/ALR/5, hl. 4)*
Sammy Fino Bohemia **P 90020** BOJ, CAJC, V1, 2x VN1 / ZV I.c. (184 b.) hlas. 4
Sebastian Fino Bohemia **P 90019** CAJC, V1, VD3, VN2

otec: Coudy ze Zelené mýtiny (V, 0a/AL/5, hl. 4)
matka:Julia z Mařenické fořtovny *(V, 0a/A/5, hl. 3)*
Dasty na Zlaté zátoce **P 84905** OV, VT, V1, V2
Eddie na Zlaté zátoce **P 87588** 0a/RV/5 - HLS 2x CAC, VT, 3x V1 / ZN obstál (81 b.)
matka:Wicky z Mařenické fořtovny *(V, 0a/AL/5, hl. 3)*
Eliška z Mařenické fořtovny **F 87943** 0a/A/5 - HLS VD2, VD3, D / ZV II.c. (145 b.) hlas. 3
Elizabeth z Mařenické fořtovny **F 87942** D
Ennie z Mařenické fořtovny **F 87944** V3
Evžen z Mařenické fořtovny **P 87941** ZN obstál (84 b.)

otec: Dear Dandy Goldader (V, CH, zahraniční krytí)
matka:Hexe Fino Bohemia *(V, ICH, 0a/AR/5, hl. 4)*
Meryl Fino Bohemia **F 73244** BOV, V1

otec: Derick Magic Seven (V, CH, 1a/R/5, hl. 3)
matka:Elis Eben-Ezer *(V, 0a/AV/5, hl. 4)*
Roya Eben-Ezer **F 87514** 0a/LP1Y1/5 - HLS r.CAC, V2 / ZV I.c. (184 b.) hlas. 4
matka:Yula z Mařenické fořtovny *(V, 1a/5, hl. 4)*
Bela z Hazmburka **F 88295** VD2 / BZ neobstál ()

otec: Don-Juan von der Porta Westfalica (V, ICH, zahraniční krytí)
matka:Dakota z Raholin *(V, ICH, CH práce, 0a/ALR/5, hl. 4)*
Eragon z Raholin **P 87006** BOB, 2x CACIB, 2x CAC ČMKU, 3x CAC, r.CAC, 3x V1, V2, D / BZH I.c. (163 b.) / ZV I.c. (184 b.) hlas. 4 / LZ I.c. (210 b.) hlas. 3
Erin z Raholin **F 87008** BOS, 4x CACIB, 5x CAC ČMKU, NV,7x CAC, r.CAC, 7x V1, V2 / LZ I.c. (264 b.) hlas. 4 / BZH I.c. (194 b.) / ZVVZ I.c. (92 b.) / ZN obstál (78 b.)

otec: Eddy z Revíru Zálesí (V, CH práce, 0i/5, hl. 4)
matka:Clou z Raholin *(V, 2l/5, hl. 4)*
Beky od Turoveckých rybníků **F 88810** ZV II.c. (153 b.) hlas. 3
matka:Bessy z Hájovny Zátiší *(VD, 0i/APT/5, hl. 3)*
Cindy z Hájovny Zátiší **F 85614** ZV I.c. (184 b.) hlas. 4
matka:Clou z Raholin *(V, 2l/5, hl. 4)*
Abby od Turoveckých rybníků **F 86766** BZH I.c. (181 b.) / ZH II.c. (142 b.) hlas. 4
Anita od Turoveckých rybníků **F 86769** ZN odstoupil
Arny od Turoveckých rybníků **P 86765** 3x CAC, 2x r.CAC, 3x V1, 2x V2 / BZH II.c. (156 b.)
Brita od Turoveckých rybníků **F 88814** ZV odstoupil
Brok od Turoveckých rybníků **P 88809** ZV I.c. (173 b.) hl. 4 / LZ I.c. (209 b.) hl. 4 / BZH I.c. (177 b.)
matka:Darla z Raholin *(V, CH, 0b/ALRZ/5, 2x P1 LH, hl. 4)*
Geisy od Ledného potoka **F 89929** VN2, N2
matka:Choco od Márfyho *(V, 2l/Z2/5, zdvojená M3P, hl. 4)*
Jack od Márfyho **P 89837** VD3
Janis od Márfyho **F 89840** 0i/AR/5 - HLS V3, VD / ZV neobstál hlas. 4 / ZN obstál (84 b.) / ZV I.c. (184 b.) hlas. 4

otec: Eddy z Revíru Zálesí (V, CH práce, 0i/5, hl. 4)
matka:Clou z Raholin *(V, 2l/5, hl. 4)*
Bria od Turoveckých rybníků **F 88813** 0i/KP3/5 - HLS VD

otec: Eden Fino (V, ICH, 0a/5, hl. 4)
matka:Herta z Havlínského vrchu *(V, 0a/P/5, hl. 4)*
Cora ze Zábřežské Olšiny **F 63966** V2

otec: Endy od Božské Arie (VD, 0i/LOPW/5, hl. 3)
matka:Akyna z Příhonského lesa *(V, 0b/AL/5, hl. 3)*
Dag z Příhonského lesa **P 89285** ZN obstál (84 b.)

otec: Enno Delbrüggers (V, CH, zahraniční krytí)
matka:Daffy z Havlínského vrchu (V, ICH, 0a/A/5, hl. 4)
Rebeca z Poschingeru **F 68438** BIS veterán, 2x BOV, VT, 3x V1

otec: Eron z Tanaborku (V, 0a/OS/5, hl. 4)
matka:Rio Star z Mařenické fořtovny (V, CH, 0a/ARV/5, hl. 4)
Fany z Mařenické fořtovny **F 88619** 0a/LR/5 - HLS V4 / ZN obstál (76 b.)/ BZ II.c. (66 b.)
matka:Wicky z Mařenické fořtovny (V, 0a/AL/5, hl. 3)
Gina z Mařenické fořtovny **F 88758** D
Gloria z Mařenické fořtovny **F 88757** 0a/LVY2/5 - HLS 3x V2 / ZV II.c. (164 b.) hlas. 4
Gogo z Mařenické fořtovny **F 88756** 0a/L/4 - HLS VD3
Greta z Mařenické fořtovny **F 88755** kód chybí nevybrána pro vadu prutu VD4
matka:Zara z Mařenické fořtovny (V, 0b/AL/5, hl. 4)
Holly z Mařenické fořtovny **F 89327** ZN obstál (84 b.)

otec: Exclusive Goldader (V, CH, 0i/5, hl. 3,1)
matka:Anastasie Diva Noire (VD, 2i/LP/5, hl. 3)
Argo od Mistřické kaple **P 88444** 1i/Y2/5 - HLS VT, V1
Aša od Mistřické kaple **F 88448** VD
Athos od Mistřické kaple **P 88443** D / LZ I.c. (230 b.) hlas. 4
matka:Fame Forever Miadroza (1i/I/5)
Alma od Rojovské obory **F 80200** VD4

otec: Falco z Fryšova domu (V, CH, 1i/AV/5, hl. 4)
matka:Darla z Raholin (V, CH, 0b/ALRZ/5, 2x P1 LH, hl. 4)
Farah od Ledného potoka **F 87880** CAC, 2x r.CAC, 2x V1, 4x V2 / SFK - SP II.c. (75 b.) hlas. 3 / LZ III.c. (201 b.) hlas. 4
matka:Fialka z Tisovského háje (V, 1i/LRZ/5, zdvojená 2x M3, hl. 4)
Larra z Tisovského háje **F 87717** 2j/L/5 -HLS r.CAC, V2 / ZVVZ I.c. (84 b.) / ZN obstál (84 b.)
Lussy z Tisovského háje **F 87718** 2i/JV/5 - HLS CAC, V1 / Slezský pohár v dosledech - BZ I.c. (112 b.) CACT / Slezský pohár v dosledech - BZH I.c. (209 b.) / ZVVZ I.c. (77 b.) / ZV I.c. (184 b.) hlas. 4
matka:Gira od Hájkovy lípy (VD, 0i/KPT/5, hl. 4)
Idar od Hájkovy lípy **P 89328** 1i/AZ2I/5 - HLS zdv. M3P BOJ, CAJC, V1, V2, VD3 / ZN obstál (84 b.) / ZH II.c. (178 b.) hlas. 4 / BZ I.c. (96 b.) / BZH I.c. (204 b.) / LZ I.c. (229 b.) hlas. 4
Ilsa od Hájkovy lípy **F 89330** D / ZN obstál (78 b.) / ZV I.c. (166 b.) hlas. 3
Iris od Hájkovy lípy **F 89331** 0i/S1/5 - HLS nevybrána pro zcela vadnou mechaniku pohybu VD / ZN obstál (84 b.)
Ive od Hájkovy lípy **F 89332** BZ I.c. (72 b.) / LZ III.c. (221 b.) hlas. 4 / ZN obstál (84 b.)
Iza od Hájkovy lípy **F 89333** 0i/P1P5/5 - HLS BOJ, CAJC, V1 / BZ I.c. (70 b.) / ZN obstál (84 b.) / ZV I.c. (181 b.) hlas. 4

otec: Felix z Heneberk (V, 1i/AL/5, hl. 4)
matka:J-Isis vom Rehsprung (V, 1iU/J/5, hl. 4)
Halima z Moravského vikýře **F 85734** 0i/KY1/5 - HLS VD2
Hurrican z Moravského vikýře **P 85731** LZ III.c. (144 b.) hlas. 3

otec: Gandar Klan Ady Lowczyni (CH, zahraniční krytí)
matka:Alex Amber Twine (matka zahraničního jedince)
Fancy z Hradskej hory **F SPKP 7368** BOB, BOJ, CAJC, V1, V2, V3, VD4, VD
Fox z Hradskej hory **P 90293** CAJC, V1
matka:Dita z Opatovy stezky (V, hl. 4)
Lotka Klan Ady Lowczyni **F 82467** ZVVZ (92 b.)

otec: Gem Chocolate Miadroza (V, 2I/T/5, hl. 4)
matka:Něžná z Hory Lejškova (V, 0i/ALT/5, hl. 3)
Rarach z Hory Lejškova **P 83067** ZN obstál (76 b.)

otec: Glenny Cheiron Bohemia (V, ICH, ICH práce, 0a/AV/5, hl. 4)
matka:Anelly z Poschingeru (V, ICH, 0a/ALRV/5, hl. 4)
Igor z Poschingeru **P 88510** VD4
Indian Rose z Poschingeru **F 88512** 0a/ALRV/5 - HLS 2x BOB, 5x BOS, 5x BOJ, KVM, 3x CACIB, NV, 4x CAC ČMKU, 5x CAC, 12x V1, 2x V2 / ZV odvolána
Irie z Poschingeru **F 88511** D
Kevin z Poschingeru **P 90548** VN1
matka:Ikaty z Heneberk (VD, 1i/IRV/5, hl. 4)
Kara od Márfyho **F 89843** V3
Kira od Márfyho **F 89845** V2
matka:Peggy Fino Bohemia (V, ICH, 0a/ALR/5, hl. 4)
Ragtime Fino Bohemia **P 88118** LZ II.c. (246 b.) hlas. 4 / ZN obstál (84 b.)
Red Rose Fino Bohemia **F 88124** V4, V2,r.CAC
Remus Fino Bohemia **P 88122** 1a/A/5 - HLS V2 / Memoriál F.Hebedy - LZ neobstál () / ZN neobstál ()
Rocky Fino Bohemia **P 88120** 1b/L/5 - HLS CACIB, CAC ČMKU, CAC, V1 / ZV II.c. (178 b.) hlas. 4 / ZV II.c. (178 b.) hlas. 4
Roxy Fino Bohemia **F 88125** 0a/J/5 - HLS CAC, V1 / ZN obstál (78 b.)
Rufus Fino Bohemia **P 88119** 1a/ALO5R/5 - HLS BOB, CACIB, CAC ČMKU, CAC, CAJC, 2x V1 / ZN obstál (84 b.)

matka:Rio Star z Mařenické fořtovny *(V, CH, 0a/ARV/5, hl. 4)*
Debie z Mařenické fořtovny **F** **86432** V3 / BZ I.c. (70 b.)
Drak z Mařenické fořtovny **P** **86430** ZN obstál (84 b.)

otec: Golem z Hory Lejškova **(V, ICH, ICH práce, 0j/5, hl. 4)**
matka:Puma Czuk Hodowla Myšlinów *(V, ICH, 0i/A/5, hl. 4)*
Andy Amber Twine **P** **72431** BOV, CAC, 5x V1

otec: Gregory Black Beauty **(otec importovaného jedince)**
matka:Donna Margarita vom Amanda *(matka importovaného jedince)*
Top Diva Noire **F** **Rt 9948/06** BOV, V1

otec: Hak z Vavřinečské hájovny **(V, CH, 0b/AL/5, hl. 4)**
matka:Dafné Magic Seven *(V, CH práce, 0a/R/5, hl. 4)*
Dream Black od Stříbrné rozhledny **F** **86017** Vyloučena / ZV I.c. (157 b.) hlas. 4

otec: Herold z Poschingeru **(V, CH, 1a/O/5, hl. 4)**
matka:Gwendy z Poschingeru *(V, ICH, 0a/R/5, hl. 4)*
Tadeáš z Poschingeru **P** **68623** V1

otec: Hugo z Hlubocké jámy **(VD, 0i/K/5, hl. 4)**
matka:Adeleine od Stříbrné rozhledny *(V, 1a/AL/5, hl. 4)*
Art od Čertovy studánky **P** **88951** ZV I.c. (184 b.) hlas. 4 / BZ I.c. (93 b.) / ZN obstál (84 b.)

otec: Chris Jadory **(V, 0i/H/5, hl. 4,4,4,4)**
matka:Anny z Horeckého boru *(V, 0i/5, hl. 4)*
Brok z Horeckého boru **P** **83977** VD2 / ZN obstál (84 b.)

otec: Chryses Hampdach **(otec zahraničního jedince)**
matka:Hloya ot Mariny Kuranovoy
Algambra ot Mariny Kuranovoy **F** **LŠVK DNK 0520/13** V2

otec: Il-Faro Fino Bohemia **(V, CH, 0a/AL/5, hl. 4)**
matka:Elíss z Mojmírova domu *(V, 0a/A/5, hl. 4)*
Nor z Kozíčku **P** **79987** 2x BOB, CACIB, NV, 2x CAC ČMKU, 4x CAC, 4x V1
matka:Christine z Poschingeru *(V, ICH, 0a/AL/5, hlas 4,4)*
Constance Queen Magic Seven **F** **72893** V2

otec: Ir Fino Bohemia **(V, 1b/ALP/5, hl. 4)**
matka:Dakota z Moravského vikýře *(V, 0i/5, hl. 4)*
Igor z Moravského vikýře **P** **86069** OV, VT, V1 / ZV I.c. (174 b.) hlas. 4 / ZN obstál (84 b.)
Ivan z Moravského vikýře **P** **86070** BZH II.c. (132 b.)
matka:Pretty z Karlova kopce *(V, CH, 0i/AL/5, hl. 4)*
Robin z Karlova kopce **P** **86718** 1a/5 - HLS V1, V2 / Slovácký pohár - LZ II.c. (240 b.) hlas. 4 / Slovácký pohár - BZ I.c. (104 b.) / KBS III.c. (98 b.) / ZV I.c. (173 b.) hlas. 4 / ZN obstál (84 b.) / BZ I.c. (88 b.)

otec: Ivar Olsen Jamnik´s (otec zahraničního jedince)
matka:Odess-Eeije v. ´t Takkenbosch
Roderick-Ivar v. ´t Takkenbosch **P** **VDH-A13T0004K** BOB, BOS, CACIB, 2x CAC ČMKU, NV, 2x CAC, 2x r.CAC, 2x V1, 2x V2

otec: Jago Engels **(V, CH, zahraniční krytí)**
matka:Dafné Magic Seven *(V, CH práce, 0a/R/5, hl. 4)*
Gabienne Black od Stříbrné rozhledny **F** **89193** 1i/L/5 - HLS V3, D / ZN obstál (70 b.) / ZV I.c. (184 b.) hlas. 4
Geil Black od Stříbrné rozhledny **F** **89194** 0i/H1V/5 - HLS CAJC, V1, V3, V, VD3, D / ZV I.c. (184 b.) hlas. 4 / ZN obstál (84 b.)

otec: Jarus Fino Bohemia **(V, ICH, 0b/O/5, hl. 4,4,3)**
matka:Cassy z Mostecké mlhy
Arka od Cifly **F** **83552** ZN obstál (84 b.)

otec: Jättilainen Keski-Maan **(otec zahraničního jedince)**
matka:Alex Amber Twine *(matka zahraničního jedince)*
Elton z Hradskej Hory **P** **SPKP 7130** BOS, CACIB, r.CACIB, CAC ČMKU, 3x CAC, r.CAC, 4x V1, V2

otec: Join The Fun Thor Skin-Deep's **(V, CH, zahraniční krytí)**
matka:Hexe Fino Bohemia *(V, ICH, 0a/AR/5, hl. 4)*
Peggy Fino Bohemia **F** **78955** CC WUT, CAC, V1, V2

otec: Joury of Lady Joan **(otec zahraničního jedince)**
matka:Grace of Lady Joan *(matka zahraničního jedince)*
Oscar of Mary Joana **P** **LOSH-662015** VN1
matka:Holli of Lady Joan *(matka zahraničního jedince)*
Miskah of Lady Joan **F** **LOSH-1139799** V1
matka:Grace of Lady Joan *(matka zahraničního jedince)*

Oscar of Mary Joana **P** **LOSH-662015** VN1
matka:Holli of Lady Joan *(matka zahraničního jedince)*
Miskah of Lady Joan **F** **LOSH-1139799** r.CACIB, CAC, V1

otec: Kantri Park's Egoist Hodowla Myslinow (V, zahraniční krytí)
matka:Anelly z Poschingeru *(V, ICH, 0a/ALRV/5, hl. 4)*
Flamendr z Poschingeru **P** **84187** ZN neobstál
Freddy z Poschingeru **P** **84183** r.CAC, V2

otec: Kenzo Kan Trace (V, ICH, otec importovaného jedince)
matka:Harneliya for Kan Trace s Vishnevoy Roshi *(V, CH, matka importovaného jedince)*
Beauty **F** **90129** 0as/P3/5 - HLS BOB, BOJ, CAJC, V1, 2x V2, 2 x VN1 / ZN obstál (75 b.)

otec: Kos z Debry (V, CH, 0a/O/5, hl. 3)
matka:Bianca Magic Seven *(V, CH, 0a/AP/5, hl. 4)*
Bianka z Větérky **F** **81830** VSV, CAC, V1

otec: Marty vom Rehsprung (V, 2i/4, hl. 4)
matka:Dorotka z Chromova dvora *(V, ICH, 0a/A/5, hl. 4)*
Goldie z Chromova dvora **F** **86797** V1
Greta z Chromova dvora **F** **86799** 2i/LO6V/5 - HLS V2, V4 / ZV I.c. (184 b.) hlas. 4

otec: Merlin Fino Bohemia (V, JCH, 1a/A/5, hl. 4)
matka:Angie Bella Morawia *(V, CH, 1c/A/5, hl. 4,3)*
Brenda Bella Morawia **F** **84996** O pohár KCHJ ČR II.c. (150 b.)
matka:Inge z Mařenické fořtovny *(VD, 1a/AP/5, hl. 4)*
Clare z Příhonského lesa **F** **87004** V1

otec: Mischka von den Dombergspatzen (otec zahraničního jedince)
matka:Estella vom Münsterhof *(matka zahraničního jedince)*
Alvaro vom Lambrechter Tal **P** **ÖHZB-KD 8508** CAC, V1

otec: Niky od Hagarda Orla (VD, CH práce, 1i/A/5, hl. 4)
matka:Fatty z Vamberecké stráně *(V, CH, 0i/AP/5, hl. 4)*
Bily z Moravského vikýře **P** **75510** CAC, V1
matka:Gary z Hlubocké jámy *(V, 1i/M/5, hl. 4)*
Hela z Hlubocké jámy **F** **81070** ZN neobstál
matka:Haida z Revíru Zálesí *(V, 1i/JPV/5, hl. 4)*
Akira z Babické myslivny **F** **82824** 0i/LP1/5 - HLS VD2 / ZV I.c. (162 b.) hlas. 3 / ZN obstál (80 b.)
matka:Odetta z Karlova kopce *(V, 0i/AV/5, hl. 4)*
Pretty z Karlova kopce **F** **81415** r.CACIB, CAC, r.CAC, V1, V2 / KBS III.c. (73 b.) / LZ I.c. (236 b.) hlas. 4

otec: Nor z Kozíčku (V, CH, 1b/ALR/5, hl. 3,2)
matka:Angie z Benátských nocí *(V, CH, 2b/LR/5, hl. 4)*
Ares Tajemství Hukvald **P** **89932** VD3, VN1

otec: Norbert z Poschingeru (V, 0a/L/5, hl. 3)
matka:Rosi od Petrboka *(VD, 0i/LV/5, hl. 4)*
Ort od Petrboka **P** **83532** ZV II.c. (167 b.) hlas. 4

otec: Oliver z Poschingeru (V, ICH, 0h/5, hl. 4,3)
matka:Kajetána z Rudolfovy myslivny *(VD, 0a/5, hl. 3)*
Nella z Rudolfovy myslivny **F** **80860** LZ II.c. (130 b.) hlas. 2 / ZV odvolána

otec: Olympicon vom Golf (otec zahraničního jedince)
matka:Azartnaya Igra iz Strani Grez *(matka zahraničního jedince)*
Harizma iz Strani Grez **F** **RKF 2417516** BIS, BOB, KV, CAC, V1

otec: Oskar z Kršťanskej záhrady (V, zahraniční krytí)
matka:Fany z Heneberk *(V, 2l/LR/5, hl. 4)*
Taly z Heneberk **F** **87587** ZN obstál (76 b.)
Tonka z Heneberk **F** **87586** ZV I.c. (173 b.) hlas. 3
Tracy z Heneberk **F** **87585** 2i/ALV/5 - HLS r.CAC, V2 / BZ II.c. (76 b.)
matka:Pegi z Heneberk *(V, ICH, ICH práce, 2lW/ARV/5, hl. 4)*
Ulli z Heneberk **F** **88192** 2k/O6P3/5 - HLS r.CAC, V2 / ZV I.c. (184 b.) hlas. 4 / SFK - SP III.c. (66 b.) hlas. 2 / ZN obstál (84 b.)/ BZ II.c. (46 b.) / BZ II.c. (66 b.)
Ursi z Heneberk **F** **88193** 2i/ALO6P3/5 - HLS OV, VT, V1 / ZN obstál (84 b.) / BZ I.c. (99 b.)
Ute z Heneberk **F** **88191** BZ I.c. (86 b.)

otec: Plato Engels (otec importovaného jedince)
matka:Isis aus Dörnchen *(matka importovaného jedince)*
Elton Jones Engels **P** **VDH-15T0080K** BIS štěně, VN1

otec: Pyrrus Hampdach **(otec zahraničního jedince)**
matka:La Babilonia Arcano´s *(matka zahraničního jedince)*
Victory Kantri Park´s **F RKF-3214712** BOS, 2x CACIB, 2x CAC ČMKU, 2x CAC, 2x V1

otec: Sans vom Golf **(ICH, otec importovaného jedince)**
matka:Beauty Smile Breda Goldader *(ICH, matka imp. jedince)*
Exclusive Goldader **P 73674** V1

otec: Spirou de la Chapellerie **(V, CH, zahraniční krytí)**
matka:Christine z Poschingeru *(V, ICH, 0a/AL/5, hlas 4,4)*
Bianca Magic Seven **F 68299** BOB, BOS, 2x BOV, 2x V1

otec: Swarovski Kantri Park´s **(otec zahraničního jedince)**
matka:Etcetera Kantri Park´s *(matka zahraničního jedince)*
Gagarin Kantri Park´s **P PKR-27052** BOG, BOB, CACIB, CAC ČMKU, CAC, V1

otec: Valdík z Poschingeru **(V, CH, 2b/I/5, hl. 4)**
matka:Meryl Fino Bohemia *(V, CH, 1a/LR/5, hl. 4,3)*
Belli z Lipek **F 86844** ZV I.c. (184 b.) hlas. 4 / ZN obstál (84 b.)

otec: Viki od Hagarda Orla **(VD, 0i/AV/5, hl. 4)**
matka:Fluffy z Ka-Mir Bohemia *(VD, 0i/O6P3/5, hl. 4)*
Argo z Paršovského lesa **P 89214** VT, V1 / ZV neobstál () hlas. 4 / ZN obstál (81 b.)
Asta z Paršovského lesa **F 89215** 0i/TI/5 - HLS V3 / ZV I.c. (179 b.) hlas. 4 / BZ I.c. (102 b.) / ZN obstál (84 b.)

otec: Viki z Kozíčku **(V, ICH, 0a/V/5, hl. 4)**
matka:Lessy od Stanovského *(V, 1i/A/5, hl. 4)*
Patty z Kozíčku **F 66192** Memoriál F.Hebedy - LZ I.c. (252 b.) hlas. 4

otec: Yahoo Diva Noire **(V, CH, zahraniční krytí, hl. 4)**
matka:Alison Felicité Moravia *(V, 0i/AV/5, hl. 3)*
Frodo Felicité Moravia **P 84679** 2x r.CAC, VT, V1, 2x V2
matka:Alma od Rojovské obory *(V, 0i/A/5, hl. 4)*
Aimee z Krásné doliny **F 88525** 0i/LR/5 - HLS BOJ, CAJC, r.CAC, V1, 2x V2, VD4, Vyloučena / BZH III.c. (165 b.) / VP II.c. (72 b.) / BZ I.c. (102 b.) / ZN obstál (84 b.) / ZV I.c. (184 b.) hlas. 4 / LZ I.c. (264 b.) hlas. 4
Amerigo z Krásné doliny **P 88524** V2, Vyloučen
Annabelle z Krásné doliny **F 88526** 0i/5 - HLS 3x VD / ZN obstál (76 b.) / ZV II.c. (178 b.) hlas. 4
matka:Bea ze Zelené mýtiny *(V, 1a/LO/5, hl. 4,3)*
Artur ze Zdického vrchu **P 80451** ZV III.c. (169 b.) hlas. 4
matka:Bella z Tanaborku *(V, 1a/B/5, hl. 4)*
Akim Bella Morawia **P 78471** Memoriál F.Hebedy - BZH II.c. (225 b.) hlas. 4 / Memoriál F.Hebedy - LZ I.c. (184 b.) / ZVVZ I.c. (100 b.) / KHS Neobstál

Jezevčík dlouhosrstý standardní

otec: Alibaba von Vosecky **(V, CH, 1c/AK/5 - DLS, hlas. 4)**
matka:Corry Amery *(V, C.I.B., 0b/ALR/5 - DLS, hlas 4)*
Quint Amery **P 89619** V3, 2 x VD3, V2, r. CAC, neposouzen
matka:Queen Elizabeth Amery *(C.I.B., 1a/AR/5 - DLS, hlas 4,4)*
Oriette Amery **F 87722** 1a/V/5 - DLS V2, 2 x V1, 2 xCAC
Orletta Amery **F 87723** 1a/JO9/5 - DLS VD1
Orthos Amery **P 87719** 3 x V1, 2 x V2, 3 x CAC, 2 x r. CAC, CACIB, BOS, r. CACIB,

otec: Andy od Pramene Chvojnice **(V, 1b/5 DLS, hlas. 4)**
matka:Nella z Lodínských luhů *(V, OV, 1a/AL/5 - DLS, hlas 4)*
Sam z Lodínských luhů **P 82519** D

otec: Ax od Panské stružky
matka:Cira z Údolí Vltavínů
Cindy z Chrášťanského lesa **F 83802** 1a/B1H1O3/5 - DLS ZV I.c. (184 b.) hlas. 4

otec: Bak z Rubínu **(V, CH CZ, 1b/V/5 - DLS, hlas. 4, Šampion práce CZ)**
matka:Ayla Měsíční paseka *(V, CH, 2a/5 - DLS, hlas 4,4)*
Daira Měsíční paseka **F 87747** 1a/2 - DLS 2 x V1, 2 x CAC, VSV, 2 x BOS, NV / ZN obstál (84 b.)
matka:Elen z Malešínského údolí *(V, r. CACIB, 0a/AL/5 - DLS, hlas 4,4,4)*
Andy z Divoké vody **P 86563** 6 x V1, 6 x CAC, 2 x CACIB, 3 x BOB, NV, VSV, III. BIG, IV. BIG, II. BIG, / KHS I.c. (204 b.) CACIT, CACT, Klubový vítěz v práci na černou 2015, Sfk- Sp KCHJ I.c. (100 b.) hlas: 4,4
Bella z Divoké vody **F 89022** 0b/ALV/5 - DLS V2/ZV I.c. (184 b.), BZH I.c. (211 b.), ZN obstál (84 b.), hlas: 4
Ben z Divoké vody **P 89019** 0c/KV/5 - DLS 2x V3, V2
Black z Divoké vody **P 89018** 0b/ALRV/5 - DLS 4 x V1, 3x CAJC, V3, KVM, 2 x BOJ, BIS Junior, BIG Junior, CAC, CACIC, BOB, III. BIG / ZV I.c. (192 b.), BZH I.c. (204 b.) , ZN obstál (84 b.), hlas. 4

matka:Liliana Amery *(CACIB, 0b/W/5 - DLS, hlas. 4)*
Lerry Amery **P** **86121** 2 x V1, 2 x CAC, / KHS II.c. (197 b.), LZ II.c. (233 b.), BZH I.c. (184 b.), Pohár Českého lesa - BZH I.c. (204 b.), Pohár Českého lesa - BZ I.c. (91 b.), CACT, hlas: 3,4

otec: Barney z Achátu (V, C.I.B., 2d/AQRV/5 DLS, hlas 2,4,4,4, r. CACT)
matka:Hesi z Podvrší *(V, 2b/5 DLS, hlas.4)*
Garfield od Náplavky **P** **84767** 2 x V1, 2 x CAC, CACIB, BOB
Hrabě Barney od Náplavky **P** **86989** V1, CAC / BZ I.c. (70 b.), LZ I.c. (215 b.), BZ I.c. (83 b.), hlas.: 4

otec: Borek z Frýdlantské skály
matka:Sendy Amery
Carin z Čepínů **F** **84480** BZH II.c. (203 b.), BZ II.c (84 b.), ZVVZ I.c. (95 b.), LZ I.c.(254), ZV I.c. (173)

otec: Bret Měsíční paseka (V, C.I.B., Ob/AR/5 - DLS, hlas.: 4,4)
matka:Bianca Perla ze Šedivinské stráně(V, BOB, 0a/AL/5 - DLS, hlas 4,4,3)
Daila z Čepínů **F** **88788** 0a/AK/4 - DLS 4 x V1, 2 x CAJC, BOS, 2 x VD2, V2, r. CAC, / BZH I.c. (196 b.), ZH I.c. (195b.), LZ I.c. (230 b.), BZ I.c. (96 b.), ZV I.c. (181 b.), ZN obstál (84 b.), ZN obstál (47 b), CACT, hlas.: 4,4
Dasty z Čepínů **P** **88787** 0a/ALP1V/5 - DLS 3 x V1, 2 x V2, VD3, 2 x CAJC, 2 x BOJ, CAC, BOB, III. BIG, BIS Junior / ZH I.c. (200 b.), LZ I.c. (244 b.), PZ I.c. (245 b.), ZV I.c. (176 b.), BZH I.c. (201 b.), ZN obstál (84 b.) , hlas.: 4,4,4,4
matka:Hela od Chlebského potoka *(V, 1b/5 -DLS, hlas 4)*
Benjamin od Čeperských rybníků **P** **87093** V2, VD1, 3 x V1, 3 x CAC, CACIB, BOB, r. CAC
matka:Chesi z Podvrší *(VD, 1b/5 - DLS)*
Kety z Podvrší **F** **88576** 2a/5 - DLS VD / ZN obstál (84 b.), ZV I.c. (176 b.), LZ I.c. (222 b.), hlas.: 3,4
Kyra z Podvrší **F** **88577** BZ II.c. (47 b.)
matka:Sally z Lodínských luhů *(V, OV, 2a/AR/5 - DLS, hlas ,4,4)*
Tonny z Lodínských luhů **P** **88024** 1b/5 - DLS V2
Ulka z Lodínských luhů **F** **89899** V1, CAJC
Unkas z Lodínských luhů **P** **89897** V1, CAJC, BOJ, BOB / BZ I.c. (112 b.), ZN obstál (84 b.), ZN obstál (72 b.), ZV I.c. (187 b.), Memoriál A.Vedry - BZH I.c. (194 b.), LZ I.c. (276 b.), BZ I.c. (112 b.), hlas. 4,4
Urka z Lodínských luhů **F** **89901** Memoriál A.Vedry - BZH I.c. (198 b.), ZN obstál (84 b.), ZV I.c. (162 b.), hlas. 3
matka:Ulka z Ostrožských jezer *(V, r. CAC, 2a/5 - DLS, hlas 2,4,3)*
Beauty Gold Vargo **F** **88908** V3
Besinka Gold Vargo **F** **88907** VN1, 3 x V1, 3 x CAJC, BOJ, Klubový vítěz mladých, V2
Brita Gold Vagro **F** **88909** VN2
Brut Gold Vargo **P** **88906** ZN obstál (69 b.), ZV II.c. (161 b.), hlas. 2

otec: Bruno od Karáskova potoka (V, CH CZ, 0a/ALRV/5- DLS, hlas 4,4)
matka:Bibi z Bezděkovského vrchu *(ČŠ, 0a/AR/5 - DLS, hlas. 4)*
Indiana Jones z Bezděkovského vrchu **F** **84569** V1, CAC
matka:Queen Elizabeth Amery *(C.I.B., 1a/AR/5 - DLS, hlas 4,4)*
Rosabell Amery **F** **89821** VN1
matka:Queen Mary Amery
Darwin z Achátu **P** **82142** BZ I.c. (92 b.), BZH Neobstál (Chování u střelené zvěře 0)

otec: Cajus von der Weidewiese (V, C.I.B.,1b/AV/5 DLS, hlas. 4,3,3)
matka:Caramba von Vosecky *(CH CZ, 1c/L/5 - DLS, hlas 3)*
Dardié Don Siamon **P** **88467** 1a/LRV/5 - DLS 4 x V1, 3 x CAJC, 3 x BOJ, 2 x BIG Junior, V2, CAC, Národní vítěz, BOB / ZV odstoupil , ZV I.c. (184 b.), / ZN obstál (84 b.), hlas.: 4,3
matka:Eira z Mosteckého výsluní *(C.I.B, Ob/AV/5 -DLS, hlas 4)*
Ida z Mosteckého výsluní **F** **82866** 3 x V1, 2 x CAC, r. CACIB, / ZV I.c. (170 b.), hlas. 4

otec: Cash vom Rottelbach (VD, 2i/P/5-DLS, hlas 4)
matka:Felis od Kamenné svatby *(V, 1i/i/AL/5- DLS, hlas 4)*
Betty z Barvínku **F** **86410** ZVVZ III.c. (63 b.)
matka:Cherry ze Slavkovské dědiny *(VD, 2i/MP/5 - DLS, hlas.: 4)*
Akim od Kmotruše **P** **88098** BZ neobstál, BZ II.c. (59 b.)
Aron od Kmotruše **P** **88099** V1, VT, OV
matka:Niky z Hulínských obor *(VD, 0i/P/5 - DLS, hlas 4)*
Wart z Hulínských obor **P** **87914** 0i/AS3/5 - DLS V2, r. CAC
Wila z Hulínských obor **F** **87921** 0i/KP1/5 - DLS VD1

otec: Cir Klopoty (V, 0a/J/5 - DLS, hlas 4,4)
matka:Chesi z Podvrší *(VD, 1b/5 - DLS)*
Jessy z Podvrší **F** **87123** 0a/MP1/5 - DLS VD3

otec: Clark Amery (V, OV, 1b/AO6RV/5 - DLS, hlas: 4)
matka:Arka z Plešného jezera *(V, 0a/AL/5 - DLS, hlas: 4)*
Hakis z Plešného jezera **P** **88590** ZN obstál (84 b.)
Hakiva z Plešného jezera **F** **88591** 0b/L/5 -DLS VD1, VD, V1, CAC / ZN obstál (84 b.), BZ III.c. (63 b.)
matka:Tany z Plešného jezera *(V, CAC, 0a/AL/5 - DLS, hlas 4)*
Iman z Plešného jezera **P** **88598** ZN obstál (84 b.)

otec: Dago z Misné
matka:Otylka z Hustopečských rybníků
Fero z Hustopečských rybníků **P 89602** ZV I.c. (177 b.) hlas. 4

otec: Damir Amery (CH, 1a/ALV/3 -DLS, hlas 3)
matka:Caramba von Vosecky (CH CZ, 1c/L/5 - DLS, hlas 3)
Bashari Siamon **F 85946** 2 x V1, 2 x CAC, 2 x CACIB, 2 x BOS

otec: Dasty od Náplavky (V, OV, 1b/A/5 - DLS, hlas.: 4)
matka:Bára z Čepínů (V, BOJ, 2b/A/5 - DLS, hlas: 3)
Gerry Brunínek **F 90885** neposouzena

otec: Denny od Kamenné svatby (VD, 2i/V/5 - DLS , hlas: 4,4)
matka:Cita ze Slavkovské dědiny (VD, 0i/AR/5 -DLS, hlas 4,4)
Kari ze Slavkovské dědiny **F 88373** 0i/JP1/5 - DLS VD4, VD3 / ZN odvolán (0)
Katy ze Slavkovské dědiny **F 88374** 1i/MO6/5 - DLS V1, VTM / LZ I.c. (258 b.), BZ I.c. (112 b.), BZH I.c. (204 b.), ZV I.c. (176 b.), ZN obstál (84 b.), hlas: 4,4
Kim ze Slavkovské dědiny **P 88372** Slovácký pohár - LZ II.c. (191 b.), Slovácký pohár - BZ II.c. (62 b.), ZV I.c. (170 b.), hlas. 4,4

otec: Derrick du Chene Daniele (C.I.B., 0b/AV/5 DLS, hlas 2,4)
matka:Cinti z Bezděkovského vrchu (r. CACIB, 1b/LR/5 - DLS, hlas 4)
Chuck Norris z Bezděkovského vrchu **P 83705** OPK Neobstál (0)
Jahoda z Bezděkovského vrchu **F 87713** 1c/5 - DLS V1, VD1 / ZV I.c. (192 b.), ZN obstál (84 b.), hlas: 4
matka:Fortuna FA-DY (matka importovaného jedince)
Marley z Chotára **P SPKP 7050** V1, CAC, NV, CAC ČMKU, BOB
Morris z Chotára **P 85030** 2 x V2, 6 x V1, r. CAC, 5 x CAC, CACIB,2 x r. CACIB, CC WUT, BIS pracovní jedinec, NV, BOB
matka:Christa z Hradu Žerotín
Katie z Hradu Žerotín **F 87172** BZ I.c. (80 b.)
matka:Liliana Amery (CACIB, 0b/W/5 - DLS, hlas. 4)
Isabelle Amery **F 83846** 3 x V1, 3 x CAC, CC WUT, BOB, r. CACIB
matka:Myška ze Rpetské stráně (V, CAC, 1b/V/5 -DLS, hlas.4)
Otka ze Rpetské stráně **F 80535** KBS II.c. (121 b.), SBS neobstál (0), hlas. 1
Rama ze Rpetské stráně **F 88484** VD4
Rosa ze Rpetské stráně **F 88486** V3
matka:Queen Elizabeth Amery (C.I.B., 1a/AR/5 - DLS, hlas 4,4)
Kimmy Amery **P 85726** V1, CAC, r. CACIB / ZV I.c. (184 b.), LZ I.c. (233 b.), hlas. 4 ,4
Kris Amery **P 85727** BZH I.c. (184 b.), BZ I.c. (102 b.), LZ II.c. (223 b.), BZ I.c. (112 b.), ZN obstál (84 b.), hlas. 2,

otec: Dexter von Charlottenhof
matka:Brenda Diana
Irias Sólyomvári **P 81264** BZ I.c. (102 b.). BZH I.c. (176 b.)

otec: Dick od Kamenné svatby. (VD, 1i/K/5 - DLS, hlas 4,2,4, norník, U, Šampion práce)
matka:Terka z Hatného (VD, 2a/5-DLS, hlas 3)
Wan z Hatného **P 87684** V1, VT
Wella z Hatného **F 87685** ZN obstál (84 b.)

otec: Eloy Eligius v.d. Mibaf's Hoeve
matka:Twix ze Štěkotu
Artík ze Štěkotu **P 86235** BZ II.c. (66 b.), ZH I.c. (171 b.), BZH I.c. (179 b.), BZH Neobstál (odložení 0), hlas. 4

otec: Emerey s Vishnevoy Roshi (otec importovaného jedince)
*matka:Uma Turman * (matka importovaného jedince)*
Eberhard Avantazh **P 86230** V1, CAC, r. CACIB / ZN obstál (84 b.)

otec: Enry Amery (V, r. CACIB, 2a/5 - DLS, hlas: 4)
matka:Liliana Amery (CACIB, 0b/W/5 - DLS, hlas. 4)
Nara Amery **F 87500** 1c/R/5 - DLS V1, CAC

otec: Fennenc du Domaine de Locus (otec importovaného jedince)
matka:Ekaterina of Ivy´s Hill (matka importovaného jedince)
Milou of Ivy´s Hill **F 89580** 0i/A/5 - DLS VD2 / ZN obstál (63 b.), ZH I.c. (178 b.), BZH I.c. (201 b.), BZ I.c. (72 b.), hlas. 3

otec: Ferda z Oskovce
matka:Bessy ze Slavkovské dědiny
Tera-Dixi z Hulínských obor **F 83806** ZV I.c. (188 b.), ZN obstál (68 b.), hlas.: 4

otec: Fido z Oskovce (V, CAJC, 1b/O/5 - DLS, hlas 4,4,3,4)
matka:Asta Klopoty (V., r. CAC, 0b/J/5 - DLS, hlas 4)
Fatina Klopoty **F 86732** VD1 / ZN obstál (84 b.), BZH I.c. (189 b.), LZ I.c. (224 b.), hlas. 3

otec: Fill z Chotuckých alejí (V, 1c/5-DLS, hlas 4,4,4,)
matka:Angie z Kolínských strání
Cyndy z Herálecké vrchoviny 87675 BZ I.c. (80 b.)
matka:Tara z Černých bahen (V, ČŠ, 2a/5- DLS, hlas 4)
Beri z Černých bahen F 82343 0a/H4P1Y2/5 DLS VD1

otec: Garfield od Náplavky (V, C.I.B., 1a/LR/5 - DLS, hlas: 3,4)
matka:Ulka z Ostrožských jezer (V, r. CAC, 2a/5 - DLS, hlas 2,4,3)
Dina Gold Vargo F 90247 VN1
Dita Gold Vargo F 90248 N1, VN2, VN1, VD2, neposouzena

otec: Gerry ze Štěkotu (VD, 2i/L/5 - DLS , hlas 3,4)
matka:Hippie ze Štěkotu (V, 0iT/ALV/5 - DLS, hlas 4)
Baxi ze Štěkotu P 86450 1i/Z2/5 - DLS zdvojená P1PH V1, CAC

otec: Gimly z Heneberk (V, C.I.B., C.I.E, 0a/ARV/5 - DLS, hlas 4,4,4)
matka:Diana z Nýdku (VD, 2i/JP1P4/5 - DLS, hlas 3)
Amy z Veverčích zahrad F 88198 3a/Y2/5 - DLS V1, CAJC, BOS, V2, r. CAC
Annie z Veverčích zahrad F 88199 2b/P4/5 - DLS 2 x VD1, VD2 / ZVVZ I.c. (79 b.), BZ I.c. (80 b.), ZN obstál (84 b.), LZ I.c. (211 b.), hlas. 4
Art z Veverčích zahrad P 88195 VD2 / BZH I.c. (165 b.)
matka:Felis od Kamenné svatby (V, 1i/i/AL/5- DLS, hlas 4)
Caro z Barvínků P 89254 0bY2/5 - DLS 2 x V1, 2 x CAJC, 2 x BOJ, 2 x V2, / ZN obstál (84 b.), ZV I.c. (177 b.), BZH I.c. (166 b.), hlas. 4

otec: Gofr z Gaju Karczów (V, 0i/L/5 - DLS - hlas.: 4,3)
matka:Aruba z Bormár (V, 0b/ALR/5 - DLS, hlas 3
Carter Bekyra P 86882 2 x V2, 2 x r. CAC, V1, CAC / SBS III.c. (224 b.), ZVVZ II.c. (78 b.), hlas. 1
Centurio Bekyra P 86881 LZ I.c. (231 b.) hlas. 4
matka:Fanny Leslie Leven
Lotrando z Brzákova kopce P 89682 ZN obstál (66 b.), ZV II.c. (159 b.) hlas. 3
matka:Inett z Vojické skalky
Bessi z Hrubého vrchu F 84399 LZ III.c. (167 b.), ZN obstál (84 b.), hlas. 4
Cash z Hrubého vrchu P 85940 ZN obstál (68 b.)
matka:Xila z Brzákova kopce (VD, 1iu/AO/5 DLS, hlas.: 3)
Marco z Brzákova kopce P 89692 VD3 /ZV neobstál, BZH II.c. (154 b.), BZ I.c. (80 b.),ZN obstál (84 b.)
Maxi z Brzákova kopce P 89693 VD4

otec: Gor z Nového Hradečníku
matka:Asta Písecké samoty
Ejmi od Zdibských smrků F 88770 ZN obstál (84 b.)

otec: Gryf z Malešínského údolí (VD, 0a/B4LO6P3/5 - DLS, hlas: 4,3,4)
matka:Dora Klopoty (V, 0b/JOY/3 - DLS, hlas: 4,3,2)
Darwi z Dobevských strží P 88803 BZH III.c. (116 b.)
Dixie z Dobevských strží F 88805 BZ I.c. (96 b.)
Dona z Dobevských strží F 88806 0a/JP1/5 - DLS VD2 / ZV I.c. (180 b.) hlas. 4

otec: Gwen Amery (V, CH, 1a/A/5 - DLS, hlas 4)
matka:Cita z Beraneckého údolí (VD, 2i/O6O9P3/5 - DLS, hlas 3)
Car z Chlumské stráně P 89150 2a/ALY2/5 - DLS VN1, 5 x V1, 3 x CAJC, 2 x BOJ, VTM, 3 x V2, V3, 2 x CAC, r. CACIB, r. CAC / ZN obstál (84 b.), ZV I.c. (184 b.), hlas.: 4
Cita z Chlumské stráně F 89154 ZN obstál (78 b.)

otec: Hak od Kamenné svatby
matka:Cita od Kamenné svatby.
Gigi z Opatovických lánů F 86102 ZVVZ I.c. (100 b.) hlasité nahánění

otec: Hannes vom Strootbachtal (otec zahraničního jedince)
matka:Jolie of Mister Quincy (matka zahraničního jedince)
Nikita Noa of Mister Quincy F L.O.S.H 1084549 2 x V1, 2 x CAC, 2 x CACIB, BOB, BIG, BOS

otec: Haro z Oskovce (V,0i/A/5-DLS, hlas 4)
matka:Cira od Kamenné svatby.
Aerin od Třebětínky F 83772 BZ II.c. (76 b.), BZH II.c. (188 b.), ZVVZ I.c. (103 b.)
matka:Inett z Vojické skalky
Ajka z Hrubého vrchu F 81995 BZ II.c. (59 b.)
matka:Uli od Smolenské přehrady (VD, D, 1i/B1JMP1/5 - DLS, hlas: 3,1)
Viki od Smolenské přehrady F 87931 1i/IV/5 - DLS VD1, V1, CAC / ZVVZ I.c. (84 b.)

otec: Hary z Nového Hradečníku (V, CAC, 0b/5-DLS, hlas.: 4,4)
matka:Asta Klopoty (V., r. CAC, 0b/J/5 - DLS, hlas 4)
Hart Klopoty P 88662 0c/R/5 - DLS 2 x VD1, / ZN obstál (84 b.)
Hesi Klopoty F 88663 VD1

otec: Ikaros Amery (V, ČŠ, 1a/JP/5 - DLS, hlas.: 3,4)
matka:Lejsi z Hustopečských rybníků(V, CAC, 2a/OV/5 - DLS, hlas.: 4)
Alma Mladoňovské stráně F 87861 1a/N/5 - DLS VD2 / ZN obstál (84 b.), ZV I.c. (184 b.), hlas.: 4

otec: Jack z Údolí Vltavínů (V, CH, 1a/LOR/5 DLS, hlas: 4,4,4,4,3)
matka:Dita od Chocholouše
Chyra od Chocholouše F 86889 ZN obstál (64 b.)
matka:Erna od Chocholouše (VD, 2c/N/5-DLS, hlas 4)
Barunka od Stejce F 88321 2a/5 - DLS VD2 / ZV I.c. (177 b.) hlas. 4
Bella od Stejce F 88322 ZV I.c. (181 b.) hlas. 4
matka:Gena z Malešínského údolí (VD, 1b/AH1O6/5 - DLS, hlas.: 4,4,4,)
Charles z Malešínského údolí P 89174 ZV II.c. (182 b.) hlas. 4
Charlota z Malešínského údolí F 89176 2b/LUO6/5 - DLS V1, CAC, CACIB, BOS / ZV I.c. (173 b.), / ZN obstál (84 b.), hlas: 4
Chris z Malešínského údolí P 89173 ZV I.c. (192 b.), hlas. 4
matka:Jamie Amery (V, C.I.B., 0b/AR/5 - DLS, hlas 4,4,3)
Safira Amery F 90000 VN1, 3 x V1, 3 x CAJC, 2 x BOS, 2 x BOJ,
Sirga Amery F 90002 VD4

otec: Jukon s Vishnevoy Roshi (otec importovaného jedince)
matka:Fleyta Shegoday (matka importovaného jedince)
Bay Shegoday P 88976 0i/ALO6V/5 - DLS 6 x V1, CAJC, BOJ, 5 x CAC, r. CACIB, 2 x CACIB, 3 x BOB, V. BIG, KV, / ZV I.c. (184 b.), LZ I.c. (234 b.), BZ I.c. (80 b.), ZH III.c. (176 b.), BZH I.c. (196 b.), ZN obstál (84 b.), hlas. 4,4,4

otec: Kalevipoeg Daksland (otec importovaného jedince)
matka:India Dagi-Dog (FCI) (matka importovaného jedince)
Prestige Dagi-Dog (FCI) P 90192 0b/LO6R/5 - -DLS VN1, 2 x V2, V1

otec: Kerry Amery (V, C.I. B., 0a/AR/5 DLS - hlas. 4,3,4)
matka:Gita z Malešínského údolí (V, VTM, 0b/O6/5 - DLS, hlas.: 3,4)
Alvin z Podbořanska P 89486 0c/ALVR/5 - DLS 2 x V1, VTM, CAJC / ZV I.c. (163 b.), hlas. 4, ZN obstál (84 b.)
Angie z Podbořanska F 89488 V1, VTM / ZV II.c. (155 b.), ZN obstál (66 b.), hlas. 2

otec: Kir Amery (V, CZ, Oc/O/5 - DLS, hlas 4,4)
matka:Gája z Bezděkovského vrchu (V, r. CAC, 0b/AQ/5 - DLS, hlas 4,4,4)
Kryšpín z Bezděkovského vrchu P 88413 2b/5 - DLS V2, VD2, V1 / ZN obstál (84 b.)
Kryštof z Bezděkovského vrchu P 88414 VD2 / BZH III.c. (136 b.), ZN obstál (84 b.)
Kyra z Bezděkovského vrchu F 88415 1h/S3/5 - DLS V2, VD2 / ZV I.c. (181 b.), BZH I.c. (166 b.), ZN obstál (84 b.), hl: 3

otec: L'Centuri of Success Excellmagic (V, C.I.E., C.I.B, 1a/ALRV/5 - DLS, hlas 4)
matka:Cita z Chabovce
Roxana z Heneberk F 86198 BZH I.c. (204 b.)
matka:Gina Mirojan Bohemia (V, CACIB, 0a/AL/5 - DLS, hlas: 4)
Iris Mirojan Bohemia F 88668 VD1
Isabella Mirojan Bohemia F 88667 0a/4 - DLS VD3, V1, CAC, r. CACIB

otec: Leopold von Charlottenhof (otec importovaného jedince)
matka:Blanka du Chene Daniele (C.I.B, 2a/A/5 - DLS, hlas 4)
Erika Ruby von Vosecky F 84149 3 x V1, 2 x CAC, CACIB,2 x BOS, Klubový vítěz

otec: Marley z Chotára (otec zahraničního jedince)
matka:Ebbie Amery (matka zahraničního jedince)
Debbie spod Agátov F SPKP 7083 2 x V1, 2 x CAC, 2 x r. CACIB,

otec: Metaxa von der Taunushöhe(otec importovaného jedince)
matka:Tonja von der Weidewiese (matka importovaného jedince)
Cajus von der WeidewieseP 72740 V1, BOV

otec: Muf od Zrzávky (V, 1b/QV5 DLS, hlas. 4)
matka:Megi z Černých bahen (V)
Andy od Pramene Chvojnice P 64285 V1, BOV

otec: Oberon z Turanskej obory. (V, CH, 0g/P/5 DLS - hlas. 4)
matka:Alla z Chotuckých alejí (V, CH, 0a/5 DLS, hlas. 4)
Fill z Chotuckých alejí P 65345 V2

otec: Sokrates z Brzákova kopce (V, OV, 1i/A/5 - DLS , hlas.: 3)
matka:Ziuta z Gaju Karczów (V, 1iT/LV/5 DLS, hlas. 4)
Karo z Brzákova kopce P 85618 2iT/O6/5 - DLS V1, CAC
Kerin z Brzákova kopce F 85622 2iT/O3/5 - DLS VD2

otec: Toto vom Fensenhügel (otec zahraničního jedince)
matka:Jolie of Mister Quincy (matka zahraničního jedince)
Olivia of Mister Quincy F L.O.S.H on Request 2 x VN1

otec: Triumf Stekotu Golden Dakshaund (Zahraniční krytí)
matka:Yoki ze Štěkotu (V, CACIB, Oi/5 - DLS, hlas: 4,3,4)
Cailla ze Štěkotu F 87804 2i/IO6W/5 - DLS VD1
Cayo ze Štěkotu P 87802 2i/O6O9W/5 - DLS V1,/ ZV II.c. (155 b.), hlas. 3

otec: Trol Amery (V, ICH, 2a/RV/5 DLS, hlas. 3)
matka:Aida Amery (V, ICH, 0b/ALV/5 DLS, hlas. 4)
Ari z Rubínu F 70463 V1, Nejlepší veterán

otec: Varus vom Strootbachtal (otec zahraničního jedince)
matka:Möhre vom Fensenhügel (matka zahraničního jedince)
Ferro vom Strootbachtl P VDH 12T0023L 4 x V1, 4 x CAC, r. CAC, CACIB, 2 x r. CACIB, BOB, NV,

otec: Vest Amery (V, C.I.B., 0a/ALRV/5 DLS - hlas. 3,4)
matka:Dajána z Markvartic (V, 1c/CPW/5 DLS, hlas. 4)
Bibi z Bezděkovského vrchu F 64005 2 x V1, 2 x BOV

otec: Vigo z Chabovce
matka:Tona od Hlubočského potoka
Asta od Kochánovických rybníků F 78315 ZN obstál (84 b.), ZN neobstál (hlasitost 0)

otec: Wilko von der Weidewiese (V, ICH,1b/A/5 DLS, hlas. 4,4,4)
matka:Capka z Lišačky (V, OV)
Myška ze Rpetské stráně F 71131 VD2

otec: Wunjo ze Štěkotu (VD, 1iT/W/5-DLS, hlas 4)
matka:Andy z Chlumské stráně (VD, 1l/5 - DLS, hlas 3)
Zikomo ze Štěkotu P 84974 VD1

otec: Žolík z Předních pecek (V, CAC, 0h/AV/5 -DLS, hlas 4,4)
matka:Capka z Malešínského údolí (V, 1b/R/5 DLS hlas. 4)
Gena z Malešínského údolí F 85193 V1
Gita z Malešínského údolí F 85192 V1
matka:Cita z Malešínského údolí (V, Ob/R/5 - DLS, hlas 3)
Andy ze Záhořských luk P 79306 VD2 / OPK Neobstál (0),SBS III.c. (340 b.), ZVVZ I.c. (85 b.), Pohár Plzeňska - LZ I.c. (258 b.), Pohár Plzeňska - BZ II.c. (84 b.), Pohár Českého lesa - BZH II.c. (184 b.), Pohár Českého lesa - BZ I.c. (112 b.), hlas. 4,4
Beky ze Záhořských luk F 84063 ZN obstál (84 b.), SFK - SP II.c. (100 b.) hlas. 4
matka:Dana z Malešínského údolí (VD, 1b/OU/5 DLS, hlas 4,4)
Ida z Malešínského údolí F 89179 0a/P1U/5 - DLS VD / LZ neobstál, BZ I.c. (72 b.), ZV I.c. (176 b.), ZN obstál (66 b.), hlas. 3
Igor z Malešínského údolí P 89177 1a/P1V/5 - DLS V2 / LZ I.c. (222 b.), BZH II.c. (146 b.), ZN obstál (84 b.), hlas. 4
Inéz z Malešínského údolí F 89180 0b/O6P3/5 - DLS 2 x VD / ZV I.c. (173 b.), ZN obstál (84 b.), hlas. 3
matka:Tany z Plešného jezera (V, CAC, 0a/AL/5 - DLS, hlas 4)
Dery z Plešného jezera P 84082 BZH II.c. (128 b.)
Felina z Plešného jezera F 87451 VD 2 / ZN obstál (84 b.)
Frety z Plešného jezera F 87452 1a/o1/5 - DLS V2 / LZ neobstál, hlas. 4

Jezevčík drsnosrstý standardní

otec: Aka-Osse Sut Ravnsager's (Ich., zahraniční krytí)
matka:Hanne vom Linteler-Forst FCI (matka zahr. jedince)
Edward vom Linteler-Forst FCI P 82693 V1, VTČ

otec: Akim z Borovské myslivny (C.I.B., 1m/L/5 DRS, hl. 4,4,4,3)
matka:Aira z Myslivecké ulice (V, 1m/5, hl. 4)
Valda z Těšínovských buků P 89479 0m/LO6V/4 - DRS V1, CAC / ZV I.c. (177 b.) hlas. 4 / ZN obstál (84 b.) / ZVVZ I.c. (78 b.)
matka:Carmen od Hradu Hus (V, VD, 0i/MP/5, hl. 4)
Chappi z Jezevčin F 86510 V3
matka:Cora od Drslavské tvrze (V, , hlas.4,4, norník)
Gira z Borovské myslivny F 86675 ZV III.c (164 b.) hlas. 4 / BZH I.c (153 b.)
Gita z Borovské myslivny F 86674 ZV I.c (176 b.) hlas. 4 / BZH I.c (156 b.)
matka:Estra z Válovy zahrady (VD, 1n/JOPX/5, hl.4)
Jaguar z Válovy zahrady P 89884 1n/KQ2P1P3X2/5 - DRS VN1, VD 4
Jenny z Válovy zahrady F 89888 VN1, neposouzena
matka:Jorina od Petrboka (V, 0m/ALX/5, hl. 4)
Zaki od Petrboka F 89882 0m/A/5 - DRS VD, V3
Zirk od Petrboka P 89881 ZN obstál (84 b.)
matka:Olly od Strážné skály (Ch.,V, 2m/V/5, hl. 4,4, norník)
Agina od Strážné skály F 89651 ZN obstál (84 b.) / LZ III.c. (210 b.) hlas. 3 / ZV I.c. (159 b.) hlas. 4
Alka od Strážné skály F 89652 1m/5 - DRS VN2, VD2
Aura od Strážné skály F 89653 ZN obstál (84 b.)

matka:Peggy od Květušského potoka (VD, 0m/JAKO/5, hl. 4,4)
Bety z Kondrušova dvora F 86153 1m/P1/5 - DRS V1-
Ciky z Kondrušova dvora P 87433 1m/O1P1VY2/5 - DRS BZ I.c (104 b.)

otec: Alda z Hájovny Černých (Ch., V, 0n/5, hl.4)
matka:Quina z Burešova dvora (VD, 1m/X/5, hl. 4,4,3)
Šery z Burešova dvora F 88567 ZN obstál (84 b.)
Šortty z Burešova dvora P 88561 ZV I.c. (177 b.) hlas. 4

otec: Alex von Rauhenstein (otec zahr. jedince)
matka:Hanne vom Linteler Forst (matka zahr. jedince)
Terzia vom Linteler Forst F VDH/DTK14T0818R CACIB, CAC ČMKU, 2x BOJ, CAC, 3x CAJC, 4x V1, CAJC, V1

otec: Alexander vom Jurahang(Ich., zahraniční krytí)
matka:Inti Raptor (VD, V, 0m/AV/5, hl. 4)
Lilavathi Raptor F 81696 V1, CAC, CAC ČMKU, NV, BOB

otec: Amor z Chvojček (V, 0m/AV/5, hl. 3)
matka:Cora od Dolanského mlýna (VD, 1m/AKOV/5, hl.3,4,4)
Halma z Hromnické bažantnice F 89466 0m/Z1/5 - DRS chybí P1PD nevybrána N4, VD1
Hessy z Hromnické bažantnice F 89469 ZN obstál (78 b.)
matka:Gapa z Husína junior (VD, 0m/LP/5, hl. 4,3, norník)
Atos od Nýrské přehrady P 88533 ZN obstál (74 b.) / ZV I.c. (184 b.) hlas. 4

otec: Andy od Vysoké Mýtě (V, 0m/AJOPV/5, hl. 4,3)
matka:Bystra z Válovy zahrady (VD, 1n/IT/5, hl.3)
Haidy z Dobevské hůrky F 85783 D

otec: Argo od Habrové aleje (Ch., 0n/ALV/5, hl.3,4)
matka:Elsa Mirojan Bohemia (VD, 1m/LV/5, hl.4)
Calli Korida F 87025 ZV I.c. (184 b.) hlas. 4
Cid Korida P 87023 0m/5 - DRS VD3 / ZN obstál (84 b.) / ZV II.c (167 b.) hlas. 4

otec: Arny od Sáry z kopce (VD, 1o/P/5, hl. 4,4,4)
matka:Zuza od Petrboka (VD, 0m/TU/5, hl. 4)
Cita z Oujezda F 87421 0m/K/5 - DRS V3 / ZN obstál (76 b.) / BZ II.c. (58 b.) / BZ neobstál

otec: Aron z Chotára (Ch., 1m/P/5, hl. 3,4)
matka:Borka z Kleteckého jezu (VD, 3q/Y/5, hl. 4,2)
Finka z Kleteckého jezu F 58071 V3, VD2

otec: Art od Milovické strouhy (V, Ch., 2m/ALV/5, hl. 4,4)
matka:Ebony od Kněžské skály (Ch., V, 0n/LV/5, hl. 4,4,4)
Daissy ze Šanovských polí F 87178 CAC, V1, V3
Ebbie ze Šanovských polí F 88985 Pohár Českého lesa - BZ II.c. (62 b.) / Pohár Českého lesa - BZH I.c. (175 b.)
Endy ze Šanovských polí P 88984 2n/B3IY2/5 - DRS VD1 / BZ III.c (53 b.) / ZV I.c. (176 b.) hlas. 3 / ZN obstál (84 b.)
matka:Fany z Kochánecké Černavy (V, 1m/RV/5, hl. 4)
Lara z Kochánecké Černavy F 88151 ZV I.c. (181 b.) hlas. 4

otec: Artuš z Brdlen (V, 1m/AL/5, hl. 4,4,3, norník)
matka:Amy od Hrudkovského kopce (VD, 0m/S/5, hl.4,4)
Hak z Dehtářské bašty P 86927 VD1
Hart z Dehtářské bašty P 86928 ZN obstál (84 b.)
matka:Bobika z Ledenických zahrad (V, 1n/5, hl. 3)
Chip z Ledenických zahrad P 87443 BZ I.c. (80 b.)
matka:Cibulka od Jelení boudy (V, 1m/ARV/5, hl. 4,4)
Brit Jedová chýše P 87011 V1-
matka:Cili z Ledenických zahrad (V, 2m/L/5, hl. 4)
Iro z Ledenických zahrad P 89068 ZN obstál (84 b.)
matka:Eli z Dehtářské bašty (VD, 1m/P/5, hl. 4,4,4)
Beanie od Hrudkovského kopce F 89075 ZN obstál (84 b.) / BZ III.c. (34 b.)
Buddy od Hrudkovského kopce P 89073 ZN obstál (84 b.)
matka:Heda ze Šumavské (V, VD, 0n/IP/5, hl. 3)
Jassie ze Šumavské F 85712 VD
matka:Chalka z Kochánecké Černavy (V, 1m/ALV/5, hl.4)
Mery z Kochánecké Černavy F 89475 ZV II.c. (178 b.) hlas. 4
Mira z Kochánecké Černavy F 89474 ZN obstál (84 b.)
Monty z Kochánecké Černavy P 89472 BZ I.c. (86 b.)

otec: Assan Nynická lužina (V, 1m/BL/5, hl. 4)
matka:Rona Zwi-Le-Ro (VD, 1m/BJX/5, hl. 3,3)
Amálka z Lounského podlesí F 86690 BZ neobstál (Šoulačka 0)
Art z Lounského podlesí P 86687 BZH I.c. (204 b.)

otec: Asterix von der Wallreckte (otec zahr. Psa, V)
matka:Orla vom Linteler-Forst FCI (matka zahr. jedince)
Lukas vom Linteler Forst P VDH/DTK12T2341R V1, CAC, CAC ČMKU, CACIB
matka:Xara von Rauhenstein (matka zahr.feny)
Quirina von Rauhenstein F VDH/DTK13T0560R VD1, V1, CAC

otec: Asztrik Q-Rrens von Hungary (C.I.E., zahr. krytí)
matka:Birdie z Borovské myslivny (Ch., 1m/5, hl. 4)
Erwin z Borovské myslivny P 84989 V1, CAC, CAC ČMKU, CACIB, BOB

otec: Ax z Žíkovské obory (V, 2m/H/5, hl. 4x4)
matka:Leidy z Chotíkova (VD, 0m/P/5, hl. 3,4)
Róza z Chotíkova F 79407 D

otec: Baddy ze Šanovských polí (V, Ch., 0m/LR/5, hl. 7x4, norník)
matka:Ajmy od Kašparova lesa (V, 1m/MV/5, hl.8x4, 1x3)
Cerry od Kašparova lesa F 89130 2m/IP1/5 - DRS V1, VTM / ZN obstál (84 b.) / BZ II.c (92 b.) / LZ I.c (281 b.) hlas. 4 / ZV I.c. (192 b.) hlas. 4 / ZN obstál (84 b.)
Cessy od Kašparova lesa F 89131 0m/IP1P3/5 - DRS VD / ZV I.c. (184 b.) hlas. 4
Cid od Kašparova lesa P 89125 D / BZ III.c. (65 b.) / ZV I.c. (181 b.) hlas. 4
Cir od Kašparova lesa P 89126 ZV I.c. (181 b.) hlas. 4
Cita od Kašparova lesa F 89129 1m/Z2JP1V/5 - DRS zdvoj. P1PH V4, VD / ZV I.c. (184 b.) hlas. 4 / ZN obstál (84 b.) hlas. 4
Coudy od Kašparova lesa P 89127 BZ neobstál / ZV I.c. (181 b.) hlas. 4
matka:Éclair Grand Amity (Ch.,V / 1m/A/5 / hlas. 4,4,4,4,4)
Indiana Grand Amity F 88416 BZ I.c (88 b.) / BZH I.c. (181 b.) / LZ neobstál, hlas. 4 / ZV I.c. (176 b.) hlas. 4 / ZN obstál (84 b.)
matka:Elka z Rozvadovské hájenky (VD, 0n/W/5, hl.4)
Dara z Harty F 88895 0n/5 - DRS V4 / BZ I.c (80 b.) r.CACT / ZV II.c. (182 b.) hlas. 4 / LZ I. C. (217 b.) hlas. 4 / ZN obstál (84 b.)
Derry z Harty F 88896 0m/IP1V/5 - DRS VD4 / KBS III.c. (121 b.) / BZ I.c. (104 b.) / ZV III.c. (157 b.) / BZH neobstál / ZN obstál (84 b.) / IZN obstál / SFK - SP I.c. (97 b.) hlas. 4 / PZ II.c. (169 b.) hlas. 4 / LZ I.c. (264 b.) hlas. 4 / ZH I.c. (211 b.) hlas. 4
matka:Feli z Lokte (Ch., V, 0n/AP/5, hl. 4,4,4)
Jeasy z Ratíškovských Vinohradů P 88214 1n/P1V/5 - DRS V1 / BZ II.c (78 b.) / ZN obstál (84 b.) / ZV I.c. (173 b.) hlas. 4 / SFK - SP I.c. (97 b.) hlas. 4 / Slovácký pohár - LZ I.c. (238 b.) hlas. 4
matka:Gallia Viva Moravia (V, 2m/RW/5, hl. 3)
Cácorka z Údolí vinné révy F 89008 2m/KO6P3W/5 -DRS VD1
Connie z Údolí vinné révy F 89009 ZN obstál (84 b.)
matka:Jimma od Vévody Huberta (VD, 0m/PV/5, hl. 4)
Eimy z Doubí F 89637 ZN obstál (84 b.) / BZ I.c. (96 b.)
Erik z Doubí P 89636 ZN obstál (84 b.)

otec: Bak od Studéneckých rybníků (V,VD, 2m/Z/5, hl. 4,4, norník)
matka:Dona z Mojmírova domu (V, 2o/L/5, hl. 3)
Asha z Barůtova F 81997 V2, r. CAC
matka:Dorka Viva Moravia (V, 0n/5, hl. 4,4)
Hanča z Roštěnských boří F 87937 1m/LR/5 - DRS BIS pracovní jedinec, 2x BOS, CAC ČMKU, r. CACIB, NV, 4x CAC, 4x V1 / ZN obstál (84 b.)
Hanibal z Roštěnských boří P 87933 BZH I.c. (176 b.)
matka:Hera JDM (matka import.feny)
Cora Jova dolinka F 88149 VD1 / BZH II.c. (143 b.)

otec: Bak z Kaminky (VD, 0m/AV/5, hl.4x4)
matka:Mona od Zlámané smrče (V, 0m/AL/5, hl. 4)
Andy na Sofronce P 89937 ZN obstál (78 b.)
Argo na Sofronce P 89940 V2 / ZN obstál (84 b.)
Arni na Sofronce P 89938 ZN obstál (84 b.) / BZ I.c. (72 b.) / LZ II.c. (202 b.) hlas. 3

otec: Bambu di Poggio Petroio(otec zahraničního psa)
matka:Magnifique z Koszeczinskiej Dabrowy (matka zahr. jedince)
Opium Dziada Pradziada F OHZB-RD24395 V2, V1, CAC, CAC ČMKU, CACIB, BOB

otec: Barolo della Val Vezzeno (otec imp. feny)
matka:Ex Sentia Wait No More (matka imp. feny)
Mystic Revestreken's F 80862 BOB, 2x BOS, 3x CAC ČMKU, 2x CACIB, NV, 3x CAC, 3x V1

otec: Baron vom Rominten (otec zahraničního psa)
matka:Caroline vom Rauhenstein (matka zahr.psa)
Robert vom Rauhenstein P VDH-13T2527R V1, CAC, r. CACIB
matka:Caroline von Rauhenstein (matka zahr.psa)
Robert von Rauhenstein P VDH/DTK13T2527R 2xV1, 2x CAJC, BOJ, BOB

otec: Ben Monymir (Ch., 0m/L/5, hl. 6x4)
matka:Aša Andělský hrad. (V, 1m/AL/5, hl. 4)
Fil Andělský hrad P 84395 ZN obstál (64 b.)

matka:Ebony od Kněžské skály (Ch., V, 0n/LV/5, hl. 4,4,4)
Baddy ze Šanovských polí **P** **84371** V1, CAC, VD2 / BZH I.c. (201 b.)
Belinda ze Šanovských polí **F** **84374** V1
matka:Olly Kinetik (VD, 0n/V/5, hl. 4)
Ajda z Lhotského kopečku **F** **83283** ZN obstál (84b.)

otec: Ben od Hradu Hus (VD, V, 0n/OX/5 , hl. 4,4)
matka:Cilka ze Staka (V, 1n/A/5, hl. 4,4)
Fergie od Hradu Hus **F** **87092** ZN obstál (84 b.)
Fred od Hradu Hus **P** **87089** ZN obstál (84 b.)

otec: Bimm Akinom (VD, 0n/AJV/5, hl.4)
matka:Dalina od Hradu Hus (V, 0m/5, hl.4)
Aron od Hliněnského rybníka **P** **89038** ZV II.c. (165 b.) hlas. 2
Asta od Hliněnského rybníka **F** **89040** BZ I.c. (112 b.) / ZN obstál (84 b.) / ZV I.c. (161 b.) hlas. 3 / LZ I.c. (236 b.) hlas. 4

otec: Birk vom Trollgrung (otec zahraničního psa, V., GS)
matka:Gasconne Kobeddus (matka zahr. jedince)
Daikuro Kobeddus **P** **RD23988A** V1, CAC, CAC ČMKU, CACIB, BOB

otec: Black od Hradu Hus (V, 0n/ALR/5, hl. 4)
matka:Dona z Arboreta (V, VD, 0m/H6R/5, hl. 4)
Chantal z Vochovny **F** **89198** VD
Chap z Vochovny **P** **89195** 0o/O1V/5 - DRS VD3, V1, CAJC / ZV I.c. (184 b.) hlas. 4 / ZN obstál (84 b.)

otec: Body Monymir (VD, 1m/A/5, hl. 4,4)
matka:Bára z Burdíkova dvora (VD, 0m/P/5, hl. 4)
Nela z Benátské **F** **90042** ZN obstál (84 b.) / BZ II.c. (49 b.) / ZV I.c. (169 b.) hlas. 4
matka:Junee od Vévody Huberta (V, 1m/RV/5, hl. 4)
Iza Monymir **F** **84872** ZV I.c (177 b.) hlas. 4

otec: Bolek z Hustopečských rybníků (V, 0m/AV/5, hl. 4)
matka:Arka z Loužku (VD, 0m/N/5, hl.4)
Cid z Loužku **P** **89055** ZN obstál (36 b.) / LZ I.c (232 b.) hlas. 4 / ZV I.c. (184 b.) hlas. 4
Cilka z Loužku **F** **89057** 1m/5 - DRS V4 / ZN obstál (84 b.) / BZ I.c (102 b.) / LZ I.c (251 b.) hlas. 4 / ZV I.c. (184 b.) hlas. 4
matka:Doris od Aglaii (VD, 1m/OK/5, hl. 3,4,4)
Dyna z Plzínů **F** **89149** 1m/P1/5 - DRS V2, r. CAC / ZV I.c. (172 b.) hlas. 3
matka:Feli z Kněžhory (V, 1m/KX/5, hl. 4,3)
Bára z Loužku **F** **89025** 0m/JP1/5 - DRS VD / ZN obstál (78 b.) / BZ I.c (112 b.) / ZH II.c. (188 b.) hlas. 4 / ZV I.c. (177 b.) hlas. 4
Bety z Loužku **F** **89026** 1o/O9/5 - DRS VD, V2 / ZN obstál (84 b.) hlas. 4 / ZV I.c. (180 b.) hlas. 4
matka:Klára z Hustopečských rybníků (VD, 1m/IO/5, hl. 4,4)
Bára od Příkřického vrchu **F** **88205** 1m/IO1P4/5 - DRS V2 / BZ I.c. (80 b.) / ZV I.c. (192 b.) / ZN obstál (84 b.)
Betina od Příkřického vrchu **F** **88206** 2m/O6P1/5 - DRS VD2 / ZN obstál (84 b.)
matka:Ugi z Heřmanova domu (V, 2p/5, hl. 4)
Fendt Vives Bohemia **P** **89761** ZN obstál (84 b.) hlas. 4
Fiesta Vives Bohemia **F** **89766** VD
matka:Zorka z Husína junior (VD, 1o/AJ/5, hl. 4,4)
Bessy z Chvojček **F** **87829** 1m/B1V/5 - DRS V1, VTO, Obl.vítěz / BZH I.c. (166 b.)

otec: Bon z Větřkovic (V, 0m/I/5, hl. 4,4, norník)
matka:Agáta z Hradu Radyně (V, 1m/5, hl.4)
Emka od Troubeckých jezer **F** **88559** ZN obstál (66 b.)
Endy od Troubeckých jezer **F** **88558** BZ III.c. (40 b.)
Eros od Troubeckých jezer **P** **88557** ZV I.c. (177 b.) hlas. 4
matka:Anny od Podorlických vrchů (VD, 0m/AO/5, hl.4x4)
Cita od Podorlických vrchů **F** **87521** ZN neobstál (0 b.)
Dar od Podorlických vrchů **P** **88829** ZN obstál (84 b.) / ZV I.c. (177 b.) hlas. 4
Dita od Podorlických vrchů **F** **88832** 1n/IJQ2P1/5 - DRS VD / ZV I.c (173 b.) hlas. 3 / LZ I.c. (220 b.) hlas. 4 / BZ II.c. (69 b.) / ZV obstál (78 b.)
Dona od Podorlických vrchů **F** **88833** 0n/IO1P1/5 - DRS VD
Dora od Podorlických vrchů **F** **88834** 0n/IP1V/5 - DRS VD / ZN obstál (84 b.)
matka:Cita z Hegervaldu (V, 1m/AL/5, hl. 4)
Fibi ze Štramberské doliny **F** **89416** VD / BZ I.c. (77 b.) / ZN obstál (84 b.) / LZ III.c. (220 b.) hlas. 4
Fidorka ze Štramberské doliny **F** **89415** 2n/P1MX1/5 - DRS VD/ BZ I.c. (70 b.) / LZ I.c. (228 b.) hlas. 3 /ZN obstál (78 b.)
Flek ze Štramberské doliny **P** **89409** ZV I.c. (177 b.) hlas. 4
Flora ze Štramberské doliny **F** **89417** 2n/IV/4 - DRS BZH I.C. (184 B.)
Fred ze Štramberské doliny **P** **89413** ZN obstál (84 b.) / ZV I.c. (173 b.) hlas. 4
matka:Ela z Židlochovského výhonu (VD, 2m/JT/5, hl. 3)
Bonny Potštátský revír **F** **89732** VD
matka:Elen od Pěti bratrů (V, 2m/P/5, hl. 2,4)
Ajda z Polomského kopce **F** **88093** ZV I.c. (172 b.) hlas. 3
matka:Ilma z Potštátu (V, 0m/IP4WY2/5, hl. 4)
Andy z Röderova dvora **F** **89864** ZN obstál (84 b.)
matka:Nelly z Ostrého Bečvy (V, 1m/JO/5, hl. 4)
Fany z Velkého Boří **F** **86573** LZ neobstál / BZ I.c (88 b.)
Gor z Velkého Boří **P** **89420** ZN obstál (84 b.)

Gora z Velkého Boří **F** **89423** 2m/Z2R/5 - DRS zdvojená M3P V
matka:Zera z Hustopečských rybníků(V, 0m/OP/5, hl. 4)
Cecilka z Hustopečských rybníků **F** **86196** D
Corina z Hustopečských rybníků **F** **86195** 1m/MO6/2 - DRS VD, VD

otec: Brit od Sapéra (VD)
matka:Besina Onšovský dvůr (VD, hlas. 3)
Emi od Sapéra **F** **67506** ZN obstál (84 b.)

otec: Brit z Holašovických zahrad (V, 1i/ALV/5, hl. 4)
matka:Alfa z Maršálky (V, 0m/LRV/5, hl. 4)
Ola z Těšínovských buků **F** **85722** ZN obstál (84 b.)
matka:Ammy od Potoka Kolčavy (VD, 0m/OPX/5,hl.4)
Ammy z Pánů louky **F** **87331** ZN obstál (84 b.)
matka:Amy od Hrudkovského kopce (VD, 0m/S/5, hl.4,4)
Cherry z Dehtářské bašty **F** **89533** ZN obstál (64 b.)
Chlup z Dehtářské bašty **P** **89529** BZ I.c. (72 b.)
matka:Aris od Hradu Hus (V, 0m/S/5, hl. 4)
Daisy Arbegy **F** **84402** VD3
matka:Barka od Tisé skály (V, VD, 0m/ALV/5, hl.3)
Ursus z Těšínovských buků **P** **89393** V2, VD2
matka:Bonny z Olešnického údolí (VD, 0i/MO6/5, hl.4)
Calla z Opočenské obory **F** **89399** vyloučena / ZV I.c. (188 b.) hlas. 4
Carli z Opočenské obory **F** **89403** 2i/B1P1/5 - DRS VD / KBS III.c. (63 b.) / ZV neobstál / ZV I.c. (177 b.) / BZ II.c. (55 b.) / ZN obstál (84 b.) / LZ II.c. (207 b.) hlas. 4
Ciri z Opočenské obory **F** **89400** 1i/P3/5 - DRS VD
Cortese z Opočenské obory **P** **89398** ZN obstál (76 b.) / ZV I.c. (184 b.) hlas. 4
Coryda z Opočenské obory **F** **89402** Dost. / ZN obstál (84 b.) / ZV I.c. (184 b.) hlas. 4
matka:Cilka Racochejl (V, 0o/P/5, hl. 3,2,4,3)
Dorinka Racochejl **F** **89171** ZV II.c. (168 b.) hlas. 4
matka:Greya Grand Amity (V, 1m/ALRV/5, hl.4,4)
Chico od Hradu Hus **P** **89780** ZN obstál (84 b.)
Christie od Hradu Hus **F** **89784** ZN obstál (84 b.)
matka:Chalina od Řeky Lomnice (VD, 2m/IE/5, hl. 4)
Rex z Města Budějovic **P** **89356** vyloučen
Roxy z Města Budějovic **F** **89360** 2m/JP1V/5 - DRS V1, CAC, r. CACIB / BZ I.c (70 b.) / ZV I.c. (169 b.) hlas. 3 / ZN obstál (84 b.)
matka:Riva Kinetik (V, 0o/JOQ/5, hl. 2,4,4)
Arga z Vanyborek **F** **85296** 2o/IP1/5 - DRS VD / BZ III.c. (69 b.)
Arko z Vanyborek **P** **85294** Mem. Josef Brzáka I.c. (372 b.) CACT / SBS neobstál hlas. 4 / LZ II.c. (266 b.) hlas. 4

otec: Brok od Kafíka (V, 0m/R/5, hl. 4,4,4,4)
matka:Aida od Brešťáka (VD, 1n/JP/5, hl.4)
Agi od Pozovického potoka **F** **88209** D
Andy od Pozovického potoka **P** **88208** ZN obstál (84 b.)
Asta od Pozovického potoka **F** **88211** ZN obstál (84 b.)
matka:Ajka od Tisé skály (V, 1m/OPUV/5, hl. 4)
Endy od Tisé skály **P** **87959** 0n/A/5 - DRS VD1, V1, CAC
Faty od Tisé skály **F** **88981** ZV odvolán / BZ I.c (80 b.) / BZH I.c. (196 b.)
Flora od Tisé skály **F** **88982** BZ I.c (78 b.)
Fox od Tisé skály **P** **88979** ZN neobstál / ZV I.c. (184 b.) hlas. 4
matka:Arika od Tisé skály (VD, 1m/J/5, hl. 4)
Alda ze Skvrňovské hájovny **P** **85457** D
matka:Nita Zwi-Le-Ro (VD, V, 1m/OT/5, hl. 4)
Tora Zwi-Le-Ro **F** **86082** ZV I.c. (165 b.) hlas. 3

otec: Cajus vom Rauhenstein (otec zahraničního psa)
matka:Bruni vom Wurmfeld (matka zahr.psa)
Ermann vom Wurmfeld **P** **VDH/DTK10T2318R** V2, r. CAC

otec: Car z Peklova mlýna (V, 0n/S/5, hl. 3,4,3,3,4, U)
matka:Bjory z Válovy zahrady (VD, 0m/BP/5, hl. 4)
Hanes z Válovy zahrady **P** **87634** V2, r.CAC / PZ I.c. (237 b.) hlas. 4
matka:Diana z Račínské hájenky (VD, ?, hl. 3,4)
Ciga ze Zlaté Lištiny **F** **85332** ZN obstál (84 b.)
matka:Viki z Vlčetína (VD, 1m/PV/5, hl. 4)
Aida z Jindřiše **F** **83362** 0m/IJS1/5 - DRS VD

otec: Castor z Borovské myslivny (V, 0m/AO/5, hl. 4,4)
matka:Alma od Strážné skály (V, 1m/AP/5, hl. 4)
Žert od Strážné skály **P** **87772** ZV I.c. (187 b.) hlas. 4
matka:Cecilka Re-Fil (V, 2m/ARV/5, hl.4)
Dabra Re-Fil **F** **88989** 2n/JP1S1/5 - DRS VD / BZ I.c (85 b.) / ZV I.c. (181 b.) hlas. 4
matka:Fina z Prostředního kopce (V, 2n/V/5, hl.4)
Kerry z Prostředního kopce **F** **88455** 0m/ALV/5 - DRS V2, r. CAC, / ZV II.c. (162 b.) hlas. 3 / ZN obstál (84 b.)
matka:Iryska od Řeky Lomnice (V, 1m/P/5, hl. 4)
Astra od Vladyky **F** **87490** BZ II.c. (56 b.)
Bad od Vladyky **P** **89266** ZN obstál (84 b.)

Bora od Vladyky **F** **89268** 0m/X1/5 - DRS VD
matka:Leona od Řeky Lomnice *(VD, 1m/P1/5, hl. 4,4)*
Jas ze Tchořovic **P** **87966** ZV I.c. (187 b.) hlas. 4
Jola ze Tchořovic **F** **87970** D / BZH I.c. (206 b.) / LZ II.c. (222 b.) hlas. 4
matka:Orina Zwi-Le-Ro *(V, VD, 1m/O/5, hl. 3,4)*
Adél z Čimelických strání **F** **86093** ZV I.c. (173 b.) hlas. 3

otec: Cézar od Hradu Hus (V, 0m/AO/5, hl. 4,4)
matka:Ina z Rechte *(V, 0m/A/5, hl.4)*
Sid z Rechte **P** **87401** VD2
Suzi z Rechte **F** **87403** BZH I.c. (176 b.)

otec: Cid z Javorských luk (V, 1m/O/5, hl. 4,4)
matka:Fina od Tomášků *(VD, 2l/PTV/5, hl. 4)*
Alza od Zeleného rybníka **F** **83559** BZ III.c. (33 b.)
matka:Pegy z Lišačky *(V, 1m/5, hl.4)*
Aila z Chlumeckého kopce **F** **87891** 2m/5 - DRS VD4 / ZV I.c. (184 b.) hlas. 4
Andy z Chlumeckého kopce **P** **87888** ZN obstál (84 b.)

otec: Cid z Kochánecké Černavy (V, 1m/AV/5, hl. 4)
matka:Aura od Mochovské výmoly *(V, VD, 0m/V/5, hl. 4,4)*
Car od Mochovské výmoly **P** **86896** 0m/IP1V/5 - DRS VD2
matka:Bára z Borecké kovárny *(VD, 2m/IO/5, hl. 3)*
Ebi z Borecké kovárny **F** **88901** D

otec: Cipísek z Ledecké zahrady (V, Jch., 2m/AL/5, hl. 9x4, div., U)
matka:Arii z Černostudničního kopce *(V, 1n/JS1/5, hl. 3)*
Cherry z Vrchánova **P** **88008** vyloučen
Chlup z Vrchánova **P** **88009** 0m/AO3/5 - DRS VD, V, Vít. Tř., Obl. Vítěz / BZH I.c. (204 b.)
Chuck z Vrchánova **P** **88010** LZ I.c. (255 b.) hlas. 4
matka:Bella z Račího údolí *(V, 0m/O6P1/5, hl.4)*
Cet z Račího údolí **P** **89755** ZN obstál (84 b.) / ZV I.c. (171 b.) hlas. 4
matka:Cira z Borovských lesů *(V, 1m/5, hl.4,4)*
Jimmi z Borovských lesů **P** **87285** diskvalifikován
matka:Fera z Heulosu *(VD, 2m/AMOP/5, hl.4,4)*
Bery z Procházkova dvora **F** **89668** BZ I.c. (80 b.)
matka:Chira z Burešova dvora *(V, 1n/5, hl. 4)*
Tabby z Burešova dvora **F** **88582** D / BZH I.c. (196 b.) / ZV I.c. (184 b.) hlas. 4 / ZH I.c. (186 b.) hlas. 4 / ZN obstál (76 b.)
Tim z Burešova dvora **P** **88580** ZV I.c. (177 b.) hlas. 4
Trixie z Burešova dvora **F** **88583** 2m/H4O6P1/3 - DRS VD3, V2, V1, CAJC, BOJ

otec: Cipro z Lopenických kopců (V, m/5, hl. 4,4, nornílk)
matka:Brenda od Černých rytířů *(V, 1m/5, hl. 3)*
Utta od Černých rytířů **F** **87131** ZN obstál (84 b.)

otec: Cir z Jeklíku (V, "U", hlas. 4)
matka:Valentýnka od Řeky Lomnice *(V, 0m/MP/5, hl.4,4)*
Akim od Helfáku **P** **81384** PZ II.c. (214 b.) hlas. 4

otec: Cir z Mikulákova dvora (VD, hl. 4,4)
matka:Asta z Britísu *matka imp.psa*
Perry zo Šuhcovho dvora **P** **90678** 1m/IO6WY2/5 - DRS VD3 / ZV I.c. (173 b.) hlas. 4 / LZ II.c. (243 b.) hlas. 4 / ZN obstál (84 b.) / BZ I.c. (102 b.)

otec: Cirk od Vlčího hřebene (C.I.B., 0n/P/5, hl. 4,4)
matka:Bessy od Zámku Kratochvíle *(V, 1m/V/5, hl. 4,3,4)*
Baila Bessy ze Stejskavy **F** **89349** BZH neobs. / BZ III.c (43 b.) / BZ III.c (48 b.) / ZV I.c. (169 b.)hl. 3
Borina Bessy ze Stejskavy **F** **89348** BZH neobstál / ZV I.c. (184 b.) hlas. 4
matka:Dona ze Smolnických Březin *(V, 1m/AV/5, hl.4)*
Fox ze Zofova dvora **P** **89903** ZV II.c. (134 b.) hlas. 2
Frik ze Zofova dvora **P** **89905** ZN obstál (78 b.)
matka:Gira z Rechte *(V, 1m/AV/5, hl. 4)*
Alda z Hájovny Černých **P** **80964** V1, CAC, CAC ČMKU, NV, BOB, V1, CAC, NV, BOB, V1, CAC, CAC ČMKU, CACIB, BOB
matka:Iris z Chraštínského lesa *(V, 0m/AL/5, hl. 4)*
Lara z Chraštínského lesa **F** **87280** V1, CAC, res. CACIB / LZ I.c. (220 b.) hlas. 3 / BZ II.c. (69 b.) / ZN obstál (75 b.)
matka:Kety z Lodínské hájovny *(VD, 1m/l/5, hl. 4)*
Linda z Lodínské hájovny **F** **87396** 0m/OP1V/5 - DRS V1, VTO, Obl. Vítěz / ZV I.c. (184 b.) hlas. 4
Mára z Lodínské hájovny **P** **89856** BZ neobstál / BZ neobstál / ZV I.c. (181 b.) hlas. 4
Mates z Lodínské hájovny **P** **89857** ZN obstál (84 b.)
Miky z Lodínské hájovny **P** **89854** ZV I.c. (187 b.) hlas. 4
matka:Ryna od Vévody Huberta *(V, 0m/ARV/5, hl. 3)*
Christie od Vévody Huberta **F** **80230** V1, CAC, CC WUT, V1, CAC

otec: Ciro Arbegy (V, 1m/JOP/5, hl. 4,4)
matka:Era z Hromnické bažantnice (V, VD, 0n/5, hl. 4,4)
Caraben Nemsí Efendi Vlčí luka P 87984 ZN obstál (84 b.)
Cecillia Cara Vlčí luka F 87987 0m/IP1/5 - DRS V1, CAJC, BOS, V1, CAC / ZV I.c. (184 b.) hl. 4 / ZN obstál (84 b.)
Ciro Junior Vlčí luka P 87985 ZN obstál (67 b.)

otec: Conny z Hlubocké hájovny (VD, 1m/PT/5, hl. 4,4,4)
matka:Xanna od Hlučálu (VD, 0m/OPX/5, hl.4)
Alfa od Hlučálu F 88795 ZN obstál (84 b.)

otec: Cruft's of Karma's Legacy (otec zahr.psa)
matka:Iringo vom Huberhorn (matka zahr.psa)
Krantz von Huberhorn P COR A 1467-14/148 V1, CAJC

otec: Cup od Petrboka (V, 1m/E/5, hl. 4,4,4)
matka:Inez od Petrboka Ch., 0m/ALPV/5, hl. 4)
Pia od Petrboka F 83536 BZH I.c (166 b.)
matka:Lucy z Krzáku (V, 0m/5, hl.4)
Fenci z Válovy zahrady F 84960 ZV II.c. (145 b.) hlas. 3
Fron z Válovy zahrady P 84957 LZ I.c. (261 b.) hlas. 4

otec: Dak z Mikulákova dvora (Ch., 1m/LR/5, hl. 4,4)
matka:Klára z Hustopečských rybníků (VD, 1m/IO/5, hl. 4,4)
Adar od Příkřického vrchu P 84554 2p/Z2UV/5 - DRS zdvojená 2 x P1H VD4, V2, r. CAC

otec: Dan z Blýskavé (V, hl.4,4)
matka:Artemis od Vnučského potoka (V, 0m/AR/5, hl. 4)
Bora od Vnučského potoka F 89949 BZ III.c (50 b.)
Borek od Vnučského potoka P 89944 ZN obstál (84 b.)
matka:Dara z Ledecké zahrady (Ch.,V, 0m/LRVZ/5, hl.4,3)
Chalin z Ledecké zahrady P 88398 1m/D2X2O3/5 - DRS nevybrán pro vpáčené špičáky VD2 / ZV I.c. (180 b.) hlas. 4 / LZ I.c (242 b.) hlas. 4
matka:Dora z Ledecké zahrady (V, Ch., 0m/LTVZ/5, hl. 4,4,3)
Chajda z Ledecké zahrady F 88403 VD3 / ZV I.c. (184 b.) hlas. 4
Cháron z Ledecké zahrady P 88399 ZN obstál (84 b.)
Chvat z Ledecké zahrady P 88402 0m/O3O6P1/5 - DRS ZN neobstál
matka:Elba z Ledecké zahrady (V, 0m/AIX/5), hl. 4)
Haidy z Ledecké zahrady F 87868 ZN obstál (72 b.)
Hela z Ledecké zahrady F 87869 ZN obstál (84 b.)
Ikar z Ledecké zahrady P 89987 V3 / ZN obstál (84 b.) / ZV I.c (184 b.) hlas. 4
Indián z Ledecké zahrady P 89988 BZ II.c. (62 b.) / LZ I.c. (232 b.) hlas. 4
matka:Gela od Řeky Lomnice (VD, 1o/P/5, hl. 4,4)
Caspar od Rakovnického potoka P 87949 BZ I.c. (86 b.)
matka:Chaira z Chraštínského lesa (V, 1m/5, hl. 4)
Kazi z Chraštínského lesa F 85046 1i/O9Y1/5 - DRS V1, CAC, CAC ČMKU, CACIB

otec: Dante Horalka (V, Ch., 2m/V/5 DRS, hl. 4,4,4)
matka:Isiss Viva Moravia (V, VD, 0m/P/5, hl. 4)
Beatrix z Posluchovských strání F 87202 ZN obstál (84 b.)
Bodryk z Posluchovských strání P 87199 V1, CAC, r. CACIB, vyloučen / ZN obstál (84 b.) / Sfk - Sp I.c. (97 b.) hlas. 4
Bullet z Posluchovských strání P 87200 V1 / BZH I.c. (207 b.)

otec: Del Piero z Roštěnských boří (Ch., 0m/AL/5, hl. 4)
matka:Agy z Podliščí (V, VD, 1m/IO/5, hl. 4)
Gabi z Podliščí F 87681 ZV I.c. (184 b.) hlas. 4
Gita z Podliščí F 87680 V1, CAC, r. CACIB, VD1, VD3

otec: Deny Anons (FCI) (V, 1m/IO/5, hl. 4,4,4,4,4)
matka:Erka z Mikulákova dvora (VD, hlas. 3)
Deny z Větřkovic P 86665 ZH I.c (171 b.) hlas. 4

otec: Doil Monymir (V, 1m/IOP/5, hl.4,4)
matka:Besy von Leinbruck (VD, V, 0m/5, hl.1,4,4)
Bára od Veverčího chvostu F 86702 ZN obstál (66 b.)
Ben od Veverčího chvostu P 86701 ZN obstál (84 b.)

otec: Doktor von Rominten FCI (zahr. Krytí, Ch., GS)
matka:Diana Grand Amity (V, 1m/AP/5, hl. 4,4)
Bertold Ohnivá čára P 88527 1m/P1V/5 - DRS VD / ZV I.c.
Bibiana Ohnivá čára F 88528 1m/O6V/5 - DRS V1, CAJC, BOJ, BIS junior / ZV I.c.

otec: Don z Heřmanova chovu (V, VD, 0m/L/5, hl. 4)
matka:Aida z Posluchovských strání (VD, 2m/IJ/5, hl. 4)
Valda z Dolanské chalupy P 88390 0m/V/5 - DRS 2x V1, VTO, Obl. Vít., CAC, VSV, BOB / LZ I.c. (215 b.) hlas. 3 / ZV I.c. (177 b.) hlas. 4 / ZN obstál (84 b.)
Var z Dolanské chalupy P 88389 1m/LV/5 - DRS V1, VTP / BZ I.c. (70 b.) / ZV I.c. (150 b.) hlas. 3 / ZN obstál (84 b.)

matka:Arka z Lounek *(V, 1m/5, hl.3)*
Bert z Vacanovského dvora **P** **86706** 1m/B1O1P1/5 – DRS VD1
matka:Oxana z Dolanské chalupy *(VD, 0m/P/5, hl. 3)*
Uxi z Dolanské chalupy **F** **86833** 2m/P3V/5 - DRS VD1

otec: Dorro Viva Moravia (V, 0n/AR/5, hl.3)
matka:Feli z Lokte *(Ch., V, 0n/AP/5, hl. 4,4,4)*
Idol z Ratíškovských Vinohradů **P** **86341** 0i/O3X1/5 - DRS ZN obstál (84 b.)
matka:Ira od Veselského zámku *(VD, 0m/LV/5, hl. 4)*
Aika z Rohateckých zahrad **F** **85377** ZV III.c (163 b.) hlas. 4
Aira z Rohateckých zahrad **F** **85378** 0n/B1I/5 - DRS VD1, D, V1- / LZ I.c. (263 b.) hlas. 4
matka:Jara z Vranovského háje *(VD, 1n/JOP/5, hl.4)*
Miro z Vranovského háje **P** **85977** ZV I.c (184 b.) hlas. 4
matka:Oda Kinetik *(V, 0m/W/5, hl.3)*
Vanda Kinetik **F** **86087** ZN obstál (80 b.)

otec: Drix z Blýskavé (Ch., 3I/I/5, hl. 4,4)
matka:Axicola z Lokte *(V, 1i/AL/5, hl. 5x4, Ch. práce)*
Denzl z Lokte **P** **78221** V2-
matka:Jenen od Řeky Lomnice *(VD, 1m/PX/5, hl. 4)*
Akira z Podřipské studánky **F** **89388** BZ II.c. (54 b.) / ZN obstál (84 b.) hlas. 4
Arina z Podřipské studánky **F** **89386** VD4
Arny z Podřipské studánky **P** **89385** ZN obstál (70 b.)
matka:Šany od Pstruží říčky *(VD, 0i/AOP/5, hl.3)*
Fajka od Pstruží říčky **F** **82011** ZV obvolán / ZVVZ I.c. (74 b.)

otec: Eduard Andělský hrad. (V, 0i/AL/5, hl. 4)
matka:Ebony od Kněžské skály *(Ch., V, 0n/LV/5, hl. 4,4,4)*
Conny ze Šanovských polí **F** **85437** V1,-, V2, r. CAC / KBS II.c. (117 b.) / KHS I.c. (186 b.) r. CACT hlas. 4
Couddy ze Šanovských polí **P** **85435** BZ II.c. (66 b.)

otec: Edward vom Linteler-Forst FCI (C.I.B., C.I.E., 1m/ALR/5, hl. 3)
matka:Asta z Polomu *(V, 1m/P1/5, hl.4)*
Valda z Těšnice **P** **89280** ZN obstál (84 b.)
Vilma z Těšnice **F** **89284** ZN obstál (84 b.)
matka:Axicola z Lokte *(Champ., V, 1i/AL/5, hl. 5x4)*
Harry z Lokte **P** **86240** ZN obstál (81 b.)
Hessy z Lokte **F** **86244** ZN obstál (84 b.)
Hubert z Lokte **P** **86241** ZN obstál (84 b.)
matka:Cedra Klim Chodsko *(V, 0m/LV/5, hl.4,4)*
Kenny Klim Chodsko **P** **85850** VD4, VD1 / ZV I.c. (184 b.) hlas. 4
Ketty Klim Chodsko **F** **85854** V1, CAC
Klim Klim Chodsko **P** **85852** 1m/O3P1/5 - DRS V2
Kora Klim Chodsko **F** **85855** BZH I.c (166 b.) / ZH II.c. (165 b.) hlas. 3
matka:Fabione od Vévody Huberta *(V, 0m/AL/5, hl.4)*
Chantilly od Vévody Huberta **F** **87639** ZN obstál (84 b.) / ZV I.c. (176 b.) hlas. 3
Charima od Vévody Huberta **F** **87640** ZN obstál (60 b.) / ZV I.c. (177 b.) hlas. 4
matka:Gavora od Vévody Huberta *(V, 0m/RV/5, hl. 3)*
Damir od Vévody Huberta **P** **86529** 0m/LRVY2/5 - DRS V, V1, CAC, CAC ČMKU, CACIB, BOS
matka:Georgette od Vévody Huberta *(VD, 0m/IV/5, hl. 4)*
Karola od Vévody Huberta **F** **88250** 2m/MP1/5 - DRS V3, VD2 / ZV I.c. (176 b.) hlas. 4 / ZN obstál (84 b.)
Kat od Vévody Huberta **P** **88247** ZV I.c. (152 b.) hlas. 3
Kir od Vévody Huberta **P** **88248** ZN obstál (84 b.) / LZ I.c. (232 b.) hlas. 4
matka:Helen Staccato Bohemia *(V, 2n/AL/5, hl.4)*
Reggi Staccato Bohemia **F** **88714** V1, CAJC, BOJ / BZH I.c. (179 b.)
Roxy Staccato Bohemia **F** **88716** V3 / BZ II.c. (68 b.) / BZH obvolán / BZH I.c. (175 b.)
matka:Christie od Vévody Huberta *(V, 0o/X/5, hl. 4)*
Ares ze Švabinského vrchu **P** **86254** V1, CAC, r. CACIB, VD1, V1, CAC, V1, CAC, r. CACIB
matka:Christine z Vytůňského revíru *(V, 0n/AV/5, hl. 4)*
Marfi z Vytůňského revíru **P** **88380** ZN obstál (84 b.)
Maya z Vytůňského revíru **F** **88382** 0m/Y2/5 - DRS V2, V1, CAC
Molly z Vytůňského revíru **F** **88383** ZV I.c. (180 b.) hlas. 4
matka:Isabel z Vytůňského revíru *(VD, 2m/5, hl.4)*
Agar z Červenohrádeckého dvora **P** **90035** BZ III.c. (21 b.)
Andy z Červenohrádeckého dvora **F** **90037** BZ neobstál
matka:Jinna Klim Chodsko *(V, 1m/ALV/5, hl. 4,4)*
Lassie Klim Chodsko **F** **88841** VD / BZH I.c (180 b.) / ZN obstál (84 b.) / LZ I.c. (229 b.) hlas. 4
Lesan Klim Chodsko **P** **88838** BZ III.c (30 b.)
Lilly Klim Chodsko **F** **88842** ZV I.c. (166 b.) hlas. 3
Lola Klim Chodsko **F** **88843** 1m/P1/5 - DRS VD, VD / BZH III.c (146 b.) / BZ I.c (70 b.)
matka:Jitřenka od Vévody Huberta *(V, 1m/LZ/5 (P1 PH zdvoj.), hl.4)*
Ajka od Říčky Loučné **F** **85584** ZN obstál (84 b.)
matka:Lerynka od Vévody Huberta *(V, 0m/A/5, hl. 4)*
Garmin od Vévody Huberta **P** **86965** 0m/LVY2/5 - DRS V1, CAC
Garnela od Vévody Huberta **F** **86969** VD3
Nor od Vévody Huberta **P** **88270** ZN obstál (84 b.) / ZV I.c. (181 b.) hlas. 4
matka:Ora Staccato Bohemia *(V, 0n/O6/5, hl.3)*
Sherry Staccato Bohemia **F** **89407** ZN obstál (68 b.) / ZV I.c. (176 b.) hlas. 4

matka:Oria vom Linteler-Forst FCI (matka zahr. jedince)
Xarina vom Linteler-Forst F VDH-14T2723R V1, CAJC, BOJ, BOB
matka:Orla vom Linteler-Forst (matka zahr. jedince) 2xV1, 2xCAJC
Xero vom Linteler-Forst P VDH-14T2722R 2xV1, 2xCAJC, 2xBOJ, BOB
matka:Ryna od Vévody Huberta (V, 0m/ARV/5, hl. 3)
Horent od Vévody Huberta P 86974 BZ II.c (62 b.) / BZ II.c (76 b.)
Odeon od Vévody Huberta P 88280 1m/ALRY2/5 - DRS V2, r. CAC / BZH II.c (176 b.) / BZ I.c (88 b.) / ZV I.c. (184 b.) hlas. 4 / ZN obstál (84 b.) / ZVVZ I.c. (100 b.)
Odina od Vévody Huberta F 88281 0n/LRY2/5 - DRS VD, V2, 2x V1, 2xCAC, Klub. Vít. CAC ČMKU, NV

otec: Elf z Rozvadovské hájenky (V, C.I.T., 0n/AP/5, hl. 7x 4, 3)
matka:Aimi Akinom (V, VD, 1m/O/5, hl. 4,4,4)
Baddy Akinom P 85501 VD / BZ I.c. (70 b.) / KBS I.c. (130 b.) r.CACT
Bimm Akinom P 85502 ZN neobsál
Cedra Akinom F 87147 0m/P1/5 - DRS 2x VD
Cilka Akinom F 87149 D
matka:Cita z Čeletic (VD, 2o/AL/5, hl. 3)
Bak z Drňáku P 88844 BZ III.c. (51 b.) / ZV I.c. (192 b.) hlas. 4
Bára z Drňáku F 88850 ZN obstál (84 b.)
Ben z Drňáku P 88845 ZN obstál (74 b.)
Besina z Drňáku F 88851 D
Bret z Drňáku P 88848 BZ neobstál / LZ I.c. (232 b.) hlas. 4
Brok z Drňáku P 88849 ZN obstál (84 b.)
matka:Fela od Kněžské skály (V, VD, 1n/AIV/5, hl. 4,4)
Casper z Trpasličí rokle P 87546 ZN obstál (49 b.) / ZV I.c. (180 b.) hlas. 4
Celeste z Trpasličí rokle F 87548 1n/O1O9/5 - DRS VD2
matka:Niky z Čerchovky (V, 1m/V/5, hl. 4)
Elma z Přimdského podhradí F 86377 vyloučena
Erra z Přimdského podhradí F 86376 neposouzena
matka:Weta od Hlučálu
Yorga od Hlučálu F 88013 ZV III.c. (157 b.) hlas. 4

otec: Elrond Grand Amity (V, 0m/AL/5, hl. 2,4)
matka:Arka ze Šporkova panství (V, 2m/IOPQ/5, hl.4)
Bonie ze Šporkova panství F 87556 ZN neobstál
Brita ze Šporkova panství F 87557 2m/H6NP1/5 - DRS VD / IZN obstál

otec: Endy z Jezevčin (Ch., 0n/AV/5, hl. 4,4)
matka:Brita od Rábského rybníka (VD, 1n/PW/5, hl. 3)
Hugo od Potoka Kolčavy P 89186 2n/KP1/5 - DRS VD / ZN obstál (78 b.) / BZ I.c. (78 b.) / ZV I.c. (181 b.) hlas. 4
matka:Bystra z Válovy zahrady (VD, 1n/IT/5, hl.3)
Chára z Dobevské hůrky F 88306 ZV I.c. (176 b.) hlas. 4
Charles z Dobevské hůrky P 88305 ZVVZ I.c. (84 b.) / ZV I.c. (162 b.) hlas. 3
Charlie z Dobevské hůrky F 88308 1n/P1/5 - DRS VD2 / BZH I.c. (204 b.) / ZV I.c. (184 b.) hlas. 4 / ZH I.c. (192 b.) hlas. 4 / LZ I.c. (232 b.) hlas. 4 / ZN obstál (84 b.)
matka:Carmen od Hradu Hus (V, VD, 0i/MP/5, hl. 4)
Hana z Jezevčin F 85444 BZ II.c (69 b.)
Hur z Jezevčin P 85443 V1, CAC, r. CACIB
Ida z Jezevčin F 89003 BZ I.c. (72 b.) / ZV I.c. (177 b.) hlas. 4
Inka z Jezevčin F 89004 0n/IO9P1V/5 - DRS 2x VD / ZN obstál (78 b.) / BZ I.c. (72 b.) / LZ I.c. (220 b.) hlas. 3
Irbi z Jezevčin F 89005 ZV II.c. (161 b.) hlas. 2
Irwin z Jezevčin P 89002 ZV II.c. (161 b.) hlas. 2
matka:Olina z Čerchovky (VD, 0o/BY/5, hl.4)
Alex od Kněžického zámku P 85549 ZN obstál (76 b.) hlas. 4
matka:Ory ze Suchdolského údolí (VD, 2m/W/5, hl.4)
Riky ze Suchdolského údolí F 88088 1m/AP3/5 - DRS V2, V1, CAC, CAC ČMKU, CACIB / BZH I.c. (276 b.) / ZH I.c. (248 b.) Diviačiar hlas. 4 / LZ I.c. (292 b.) hlas. 4 / ZN obstál (84 b.) / BZ I.c. (88 b.)
Rita ze Suchdolského údolí F 88086 2m/O7/5 - DRS VD, V3 / BZH I.c. (176 b.) / ZH I.c. (183 b.) hlas. 4 / LZ I.c. (220 b.) hlas. 4 / ZN obstál (84 b.) / BZ I.c. (80 b.)
Ryn ze Suchdolského údolí P 88083 2m/O3P1/2 - DRS 2x VD2 / ZN obstál (69 b.) / LZ I.c. (236 b.) hlas. 4 / BZ I.c. (78 b.)

otec: Erik z Rozvadovské hájenky (V, 0m/5, hl. 4,4, norník)
matka:Argina z Kaminky (VD, V, 1m/PX/5, hl.4,4)
Bak z Kaminky P 83085 Pohár Českého lesa - BZ I.c. (104 b.) / Pohár Českého lesa - BZH I.c. (207 b.) / OPK neobstál

otec: Err Hamilchov (V,Ch., 1m/APV/5, hl.4,4,4,4)
matka:Doris od Aglaii (VD, 1m/OK/5, hl. 3,4,4)
Alka z Plzínů F 82928 2m/J/5 - DRS VD
matka:Finka z Ratíškovských Vinohradů (VD, h.l4, norník)
Endy od Řeky Vláry F 83263 BZ I.c. (80 b.)
matka:Nora z Lišačky (V, 1m/L/5, hl.3)
Tyna z Lišačky F 85123 BZ II.c. (68 b.)
matka:Zinet od Petrboka (VD, 0n/PV/5, hl. 4)
Dag z Javorové aleje P 87137 ZN obstál (84 b.)
Dan z Javorové aleje P 87138 D

otec: Erwin z Borovské myslivny (Ch., 0m/AO6V/5, hl. 4)
matka:Tereza z Heřmanova domu (Ch., 0m/STW/5, hl. 2,3,4)
Betty z Heřmanova domu F 88646 VD3, V1

otec: Estray Raptor (V, 1m/A/5, hl. 4)
matka:Cili z Ledenických zahrad (V, 2m/L/5, hl.4)
Faia z Ledenických zahrad F BZ I.c. (72 b.)

otec: Ezredes Idesüss (zahr. Krytí, V)
matka:Mystic Revestreken's (C.I.B., 0m/ALRV/5, hl. 4)
Hill Sunshine Vinarský vrch F 88827 2m/ALRV/5 - DRS V2
Holly Windstore Vinarský vrch F 88826 1n/AVY2/5 - DRS 3x V2
Hyco Hurricane Vinarský vrch P 88824 2m/ALRV/5 - DRS V2, V1, VTM

otec: Fa Baccano Castelpetroio (zahr. Krytí, Ch.)
matka:Stefanny Viva Moravia (V, Jch., 1m/ALO6/5, hl.4,4)
Victor Samuel Viva Moravia P 90637 VN1

otec: Fago Jamador (otec imp. Psa)
matka:Ismene Manipulus (matka import.psa)
Wolf Jamador P 86664 ZV III.c. (158 b.) hlas. 4

otec: Falbush Kobeddus (V, 2m/V/5, hl. 4, C.I.T.)
matka:Ceta z Lopenických kopců (V, 1m/5, hl.3)
Vegas z Lopenických kopců P 88872 BZH odstoupil
Veron z Lopenických kopců P 88873 LZ odstoupil / BZ II.c (60 b.)
Vok z Lopenických kopců P 88874 1m/S1WY1/5 - DRS V1, VTM / ZN obstál (84 b.)
matka:Netty z Lopenických kopců (1o/IM/5 DRS)
Taran z Lopenických kopců P 88395 1m/O3P1V/5 - DRS VD1, V1, CAJC / ZN obstál (84 b.)
matka:Resta od Černých rytířů (V, 0m/O/5, hl.4)
Zara od Černých rytířů F 89110 ZN obstál (84 b.)
Zeno II. od Černých rytířů P 89107 ZN obstál (84 b.)
Zeta od Černých rytířů F 89111 ZN obstál (84 b.)
Zula od Černých rytířů F 89114 ZN obstál (84 b.)
matka:Sára z Lopenických kopců (V, 2n/A/5, hl. 3)
Chája z Lopenických kopců F 85491 ZN obstál (84 b.)
Urus z Lopenických kopců P 88855 ZN obstál (84 b.)

otec: Falco z Lokte (V, On/AK/5, hl. 3)
matka:Haida Grand Amity (V, 0n/AVZ2/5, hl. 4x4)
Jasper Grand Amity P 89950 V3 / ZN obstál (84 b.)

otec: Falk od Řeky Lomnice (VD, 2m/PV/5, hl. 4)
matka:Agatha z Jelenských luk (VD, V, 2m/M/5, hl.4)
Arnold od Bohušického lesa P 88101 ZN obstál (80 b.)
matka:Cilka z Vranínského vrchu (VD, 1m/IJOPS/5, hl. 4)
Bert od Dobrovodských rybníků P 89548 BZ III.c. (43 b.)
Bora od Dobrovodských rybníků F 89550 ZN obstál (84 b.) / BZ I.c. (80 b.)
Bria od Dobrovodských rybníků F 89552 ZN obstál (84 b.)
matka:Kari od Zlámané smrče (VD, 0m/EO/5, hl.3)
Art z Kosteleckých hájů P 87758 ZN obstál (84 b.)

otec: Fero Carex (V, Om/V/5, hl. 3,4)
matka:Lucy z Krzáku (V, 0m/5, hl.3)
Chvat z Válovy zahrady P 88464 ZV II.c. (154 b.) hlas. 2

otec: Fibonacci Treis Pinheiros (otec zahr.feny)
matka:Vendetta Give Me 4 (matka zahr.feny)
Jasmina vom Huberhorn F COR A 1358-13/161 V1, CAC, CAC ČMKU, BOB

otec: Figaro Horalka (V, Ch. 1m/V/5, hl. 4,3)
matka:Cornelia z Javorové aleje (V, 0m/ITZ/5 + P1 LH, hl.3)
Egon z Javorové aleje P 89639 ZV I.c. (181 b.) hlas. 4
matka:Deisy od Řeky Lomnice (V, 2m/IM/5, hl.4)
Zackel od Řeky Lomnice P 88650 ZN obstál (71 b.)
Zertyska od Řeky Lomnice F 88652 BZ I.c. (72 b.) / LZ II.c. (204 b.) hlas. 4
Zulejka od Řeky Lomnice F 88656 ZV I.c. (184 b.) hlas. 4
matka:Finta z Ledecké zahrady (V, 0m/5, hl.4)
Wenta od Řeky Lomnice F 88643 2o/AKP1/5 - DRS V4
matka:Štepa z Pekelného kopce (V, VD, 1m/5, hl. 3,4)
Erra od Bítovské nivy F 85556 VD / ZV I.c. (180 b.) hlas. 4
matka:Zaira od Řeky Lomnice (V, 0m/5, hl. 4)
Tima od Řeky Lomnice F 87562 BZH I.c. (181 b.)
Žanetka od Řeky Lomnice F 89978 ZN obstál (84 b.)
Žaryk od Řeky Lomnice P 89975 V1, CAJC, BOJ / ZN obstál (84 b.) / ZV I.c. (168 b.) hlas. 3

otec: Fox z Jezevčin (V, 1m/ALR/5, hl. 4)
matka:Borina z Křížových alejí (V, 1n/AV/5, hl.4)
Honore z Křížových alejí F 81377 ZN obstál (84 b.)

otec: Fraser Grand Amity (Ch., 1n/ALV/5, hl. 4,4,4, ch.práce)
matka:Aida z Rohateckých zahrad (VD, 0i/S2/5, hl.4)
Ben z Rohateckých zahrad P 90015 VN1
Bona z Rohateckých zahrad F 90017 VN2, VN1, N1

otec: Gaudentius von der Bismarck-Eiche (C.I.B.T, zahr.)
matka:Mystery Viva Moravia (Jch.,V, 0m/5, hl. 4,4)
Sindibad Viva Moravia P 86473 BZ II.c (76 b.) / LZ I.c (242 b.) hlas. 4
Stefanny Viva Moravia F 86475 VD1, V1, CAC, VSV

otec: Gekko Idessüs (C.I.B., otec zahr. Psa)
matka:Gemma vom Linteler-Forst (matka zahr. jedince)
Unkas vom Linteler-Forst P VDH/DTK141965R 2x V1, 2x CAJC, BOS

otec: Gin z Ratíškovských Vinohradů (VD, 0m/V/5, hl. 4,4,4,4,4, norník)
matka:Mona z Lišačky (V, 0n/R/5, hl.3)
Ulm z Lišačky P 87873 ZN odstoupil

otec: Gino od Černých rytířů (V, 0n/LV/5, hl. 3)
matka:Olly Kinetik (VD, 0n/V/5, hl. 4)
Borka z Lhotského kopečku F 85795 D

otec: Gold z Rechte (V, VD, 1n/5, hl. 6x4, norník, U, diviačiar)
matka:Bonny z Opočenské obory (VD, 1n/JV/5, hl. 4,4)
Brok z Olešnického údolí P 84940 KBS II.c. (96 b.)
Cilka z Olešnického údolí F 87107 BZ II.c. (63 b.)
matka:Feli z Lokte (Ch., V, 0n/AP/5, hl. 4,4,4)
Kappi z Ratíškovských vinohradů P 89542 N1 / ZN obstál (80 b.) / ZV II.c. (153 b.) hlas. 3
Kesy z Ratíškovských Vinohradů F 89546 0i/LRV/5 - DRS 2 x VN1, V, V4, V2, V1, CAJC, KV mladých, BOJ / BZ I.c (112 b.) / ZN obstál (84 b.) / BZ I.c (112 b.) CACT / LZ II.c (243 b.) hlas. 4 / LZ I.c. (260 b.) hlas. 4 / ZV I.c. (184 b.) hlas. 4
Kirk z Ratíškovských vinohradů P 89543 N2 / ZN obstál (84 b.) / ZV II.c. (156 b.) hlas. 4
Kometa z Ratíškovských Vinohradů F 89545 ZN obstál (84 b.) / ZV I.c. (174 b.) hlas. 4
matka:Gábi z Račínské hájenky (VD, 0m/IT/5, hl.4,4)
Anetka Černohorský kout F 84287 vyloučena / ZV I.c. (184 b.) hlas. 4
matka:Jimma od Vévody Huberta (VD, 0m/PV/5, hl. 4)
Dorka z Doubí F 87262 2m/KO7P1/5 - DRS VD

otec: Guliver Wojtek's (Jch., 0n/ALR/5, hl. 4,4)
matka:Alča z Rozvadovské hájenky (V, hlas. 4,4)
Elka z Rozvadovské hájenky F 74627 MRK I.c. (377 b.) r.CACIT, r.CACT, Nejlepší les hlas. 4

otec: Gustl vom Gamperhof FCI (C.I.B.T., zahr. krytí, hl. 4)
matka:Dáša Horalka (V, 1m/APV/5, hl. 4)
Caja z Pernštejnského podhradí F 85167 V2, r. CAC
Elwis z Pernštejnského podhradí P 89909 ZV III.c. (160 b.) hlas. 4
matka:Dona Württemberg (matka import. Jedince)
Quo Vadis Barnabáš Pemiko P 87957 V2, VD
matka:Lexi I. od Černých rytířů (V, 1m/PV/5, hl.4)
Afra Aflex F 86350 ZV I.c. (173 b.) hlas. 3
matka:Meggy Viva Moravia (V, Ch., 2m/AP/5, hl. 4,4)
Tara Viva Moravia F 88733 1m/P1V/5 - DRS VD4, V4, 2x V1, CAJC, BOJ
Teressa Viva Moravia F 88734 D
Tiffany Viva Moravia F 88735 LZ I.c. (216 b.) hlas. 4
Trol Viva Moravia P 88732 0m/5 - DRS VD4, V1, CAC / BZH III.c. (122 b.) / ZH II.c (156 b.) hlas. 4 / LZ II.c. (216 b.) hlas. 4 / ZV I.c. (177 b.) hlas. 4
Týna Viva Moravia F 88736 2x V3, V2 / ZN obstál (84 b.)
matka:Otti vom Lindnergrund (matka zahr. jedince)
Baronesse vom Mondscheinkreuz F **OHZB RD 24622A**

otec: Hanes z Válovy Zahrady (V, 0m/LY2/5, hl.4,4,4)
matka:Estra z Válovy zahrady (VD, 1n/JOPX/5, hl.4)
Megy z Válovy Zahrady F 90845 VN1

otec: Hardy od Petrboka (V, 0m/ALR/5, hl. 4,4)
matka:Belinda ze Šanovských polí (V, 0m/AV/5, hl.4,4)
Claudia z Lounského podlesí F 90398 vyloučena
matka:Jorina od Petrboka (V, 0m/ALX/5, hl. 4)
Tara od Petrboka F 86337 neposouzen
matka:Tereza z Heřmanova domu (Ch., 0m/STW/5, hl. 2,3,4)
Avar z Heřmanova domu P 85404 BZ II.c. (62 b.) / ZV I.c. (184 b.) hlas. 4

otec: Harry od Kněžské skály (V, 0m/AOX/5, hl. 4)
matka:Ajka z Hadinky (VD, 0n/PX/5, hl.3)
Ailin z Černodola F 89384 ZN obstál (84 b.)

otec: Henry zo Šraneckých borín (VD, 0m/K/5, hl. 4, norník)
matka:Dorothea Pemiko (VD, 0m/IPV/5, norník, hl.4,4)
Catty z Jelenských luk F 88007 BZ III.c. (42 b.)
Cora z Jelenských luk F 88004 SFK - SP I.c. (97 b.) hlas. 4

otec: Hercules v.d. Josephina's Hoeve (otec zahr. Feny)
matka:Vroni von Rauhenfeld (matka zahr.feny)
Dolcevita von der Rauhhaarmeute F OHZB-RD24497A V1

otec: Herold ze Zbynova (V, 1m/V/5, hl. 4,4,4)
matka:Asta od Tisé skály (V, 1m/J/5, hl.4)
Baddy z Podmockých lesů P 89805 ZV I.c. (167 b.) hlas. 4
Belinda z Podmockých lesů F 89808 ZN obstál (78 b.)
matka:Hera z Budského hradu (V, 1m/OTZ/5, hl.4)
Igar z Budského hradu P 88555 ZV I.c. (177 b.) hlas. 4

otec: Hugo Horalka (V, Ch., 0n/AL/5, hl. 4,4,4)
matka:Carmen ze Slezska (VD, 0m/I/5, hl. 3,4,4)
Gabra ze Slezska F 87370 V2, r. CAC / ZV I.c. (181 b.) hlas. 4
matka:Cita z Hegervaldu (V, 1m/AL/5, hl. 4)
Eda ze Štramberské doliny P 86591 ZH II.c. (164 b.) hlas. 4
Elza ze Štramberské doliny F 86595 ZV I.c (188 b.) hlas. 4
matka:Fanika Grand Amity (VD, 0n/AJOV/5, hl.4,4)
Debi od Jeleního potoka F 86995 BZ I.c. (86 b.)
matka:Negra z Lišačky (VD, 2n/W/5, hl.4)
Akim od Týneckého zámku P 85595 ZV I.c. (184 b.) hlas. 4

otec: Chán z Husína junior (V, 0m/V/5, hl. 3)
matka:Šipka z Husína (V, 1m/RV/5, hl.3)
Valda z Husína P 89362 ZN obstál (84 b.)
Viky z Husína P 89364 1m/UO1P1V/5 - DRS VD3 / ZN obstál (84 b.)
Víťa z Husína P 89363 ZN obstál (84 b.) / BZ II.c. (47 b.)

otec: Chico z Edmaru (V, 0n/A/5, hl. 4,4)
matka:Cilka z Čermné (V, 0m/DX/5, hl. 4)
Eimy z Čermné F 81353 ZN obstál (80 b.)
matka:Dora z Želečských lesů (VD, 1n/AP/5, hl. 3,3)
Arka z Jelemských lesů F 81442 ZN obstál (84 b.)

otec: Chris Helveciai-Vulpes (otec imp. Feny)
matka:Fany ze Skleného kopce (matka imp. feny)
Marcysia Fidofortis Santa Bara (FCI) F 84784 ZH III.c (166 b.) hlas. 4

otec: Igar od Vévody Huberta (V,C.I.B., 0m/ALV/5, hl. 4,4)
matka:Dája z Vytůňského revíru (VD, 0o/X/5, hl.4)
Lexie z Vytůňského revíru F 85240 2o/A/5 - DRS 2x V2 / ZN obstál (66 b.)

otec: Igon Bouček (VD, 2m/OP/5, hl. 3,4,4)
matka:Ida z Hlasivských strání (VD, 0m/BJOP/5, hl. ?)
Vargo Gala Bouček P 64206 V1

otec: Indus z Kršťanskej záhrady (zahr., V, hl. 4)
matka:Feli od Černooké Dorotky (Ch., V, 0n/ALV/5, hl. 4,4,4)
Jasmína od Černooké Dorotky F 84672 2x V1, 2x CAC / MRK neobstál
Jesi od Černooké Dorotky F 84673 0n/O1/5 - DRS V1, VTO, Obl. Vít.

otec: Ingo z Hlubocké hájovny (VD, 0m/AIJ/5, hl. 4,4,4)
matka:Aira z Brádelského údolí (V, 2n/5, hl.3)
Dixi z Brádelského údolí F 87755 V1
Dyk z Brádelského údolí P 87752 ZV I.c. (187 b.) hlas. 4

otec: Ir Kinetik (V, 1m/R/5, hl. 3)
matka:Centa Kinetik (VD, hl. 4)
Rigo Kinetik P 77439 OPK neobstál / KHS III. C. (169 b.) hlas. 3 / MRK I.c (407 b.) CACIT,CACT,Nejlepší voda, Nejrychlejší nora, Všestrsnný vítěz 2015 hlas. 4

otec: Isegrim vom Bruchsee (otec zahr.feny)
matka:Dessa vom Elden Gemüt (matka zahr.feny)
Edelweiss Kobeddus F OHZBRD24097 V1, CAC, CAC ČMKU, CACIB, BOS

otec: Itus zo Šraneckých borín (VD, norník, zahr. krytí)

matka:Kessy z Rechte *(VD, V, 1o/LR/5, hl. 4,4)*
Ram z Rechte **P** **86031** ZH I.c. (184 b.) hlas. 4
Rank z Rechte **P** **86032** 2x V2, 2x r. CAC, VD1
matka:Nita Zwi-Le-Ro *(V, VD, 1m/OT/5, hl. 4)*
Ursa Zwi-Le-Ro **F** **88155** ZN obstál (84 b.)

otec: Jasper vom Bruchsee FCI (Ich. IAch., hl. 4, otec importovaného jedince)

matka:Éclair Grand Amity *(Ch.,V / 1m/A/5 / hlas. 4,4,4,4,4)*
Haida Grand Amity **F** **84329** V2, r. CAC
matka:Kony z Rechte *(V, 0i/COV/5, hl.4,4,4)*
Argus Rechaem **P** **82671** BZ I.c (72 b.)

otec: Jašo zo Suchej Ľubice (V, norník, zahr.krytí)

matka:Aimi Akinom *(V, VD, 1m/O/5, hl. 4,4,4)*
Daissy Akinom **F** **88503** D
Debbie Akinom **F** **88501** 0m/H6RX2/5 - DRS 2x V, V2, r. CAC
Donna Akinom **F** **88502** BZ I.c. (80 b.)

otec: Jonáš od Květušského potoka (V, VD, 0n/I/5, hl. 4,4,4)

matka:Citra od Vlčího hřebene *(V, 0m/AL/5, hl. 4)*
Quido od Květušského potoka **P** **82455** KHS neobstál

otec: Joy von Rauhenfeld (otec zahr. Psa)

matka:Hanna von Rauhenfeld *(matka zahr. jedince)*
Xaver von Rauhenfeld **P** **RD23706A** V2, r. CAC

otec: Juk z Rechte (V, 0m/OP/5, hl. 4)

matka:Betty Akinom *(V, VD, 0n/KO3S1V/5, hl. 4x4)*
Aston od Bílé Ibizy **P** **89503** ZN obstál (70 b.)
Azgar od Bílé Ibizy **P** **89504** ZN obstál (84 b.) / ZV II.c. (159 b.) hlas. 3
matka:Fina z Hranečného žlebu *(V, 1m/O/5, hl.4)*
Hugo z Hranečného žlebu **P** **89516** 0m/P1/5 - DRS VD4 / ZN obstál (76 b.)
matka:Jasmína z Těšínovských buků *(V, 1m/BO/5, hl. 4)*
Flory z Raholin **F** **88336** ZN obstál (84 b.)
Freda z Raholin **F** **88334** 0m/5 - DRS V3 / ZN obstál (84 b.) / ZV I.c. (181 b.) hlas. 4
matka:Jitka z Husína *(VD, 2n/MZ/5, hl. 3)*
Bad z Křenovských strání **P** **88704** ZVVZ III.c. (60 b.) / ZV II.c. (162 b.) hlas. 4
Bella z Křenovských strání **F** **88710** vyloučena / ZN obstál (72 b.) / ZV II.c. (178 b.) hlas. 4
Bony z Křenovských strání **F** **88706** 1m/Z2IMP1/5 - DRS zdvojená P1 LH VD
matka:Lesy od Říčky Šlapanky *(V, 1n/5, hl.4,4,4)*
Tery od Říčky Šlapanky **P** **87978** ZV III.c. (93 b.) hlas. 1
Tes od Říčky Šlapanky **F** **87982** 0m/IRV/5 - DRS VD2 / ZV II.c. (182 b.) hlas. 4
Valy od Říčky Šlapanky **F** **88994** 0n/JO7P1/5 - DRS VD
Vik od Říčky Šlapanky **P** **88992** ZN obstál (84 b.)
Visa od Říčky Šlapanky **F** **88996** D, VD3

otec: Karel vom Linteler-Forst (Ch., norník, otec imp.psa)

matka:Benelli Anons *(matka imp. Psa)*
X-Ray Anons **P** **90972** 0m/O1V/5 - DRS V2, V1, CAC, NV, CAC ČMKU, BOB

otec: Karlos uit de Commandeurs Hoeve (Ch., 0m/LV/5, hl. 4,4,4)

matka:Ela Klim Chodsko *(V, 1m/ALR/5, hl. 4)*
Roxana z Těšínovských buků **F** **87516** ZV III.c. (123 b.) hlas. 2

otec: Kid z Rechte (C.I.B.T., V, 0m/ARV/5 DRS, hl. 4,4,4,4,4)

matka:Ara od Kamenného žlebu *(VD, 2q/JO6P4/5, hl.4)*
Amanda z Hejnovy chalupy **F** **90260** N
matka:Bonny z Opočenské obory *(VD, 1n/JV/5, hl. 4,4)*
Dyk z Olešnického údolí **P** **89427** ZV I.c. (188 b.) hlas. 4
matka:Doris od Aglaii *(VD, 1m/OK/5, hl. 3,4,4)*
Cedrik z Plzínů **P** **86740** CACIB, r. CACIB, CAC ČMKU, 3x CAC, 4x V1, 2xVD1, VD2 / ZN obstál (60 b.) / ZV I.c. (165 b.) hlas. 3
matka:Ema od Kafíka *(V, 2n/B/5, hl. 4,4)*
Adel Clain z Ronovců **F** **86825** BZH I.c. (176 b.) / KHS II.c. (161 b.) hlas. 4
Alex Clain z Ronovců **F** **86827** 0i/O3P3/5 – DRS V3
Baffi Clain z Ronovců **P** **89575** ZV I.c. (156 b.) hlas. 3
Baxi Clain z Ronovců **P** **89576** ZN obsál (84 b.) / BZH II.c. (154 b.)
matka:Gita od Říčky Šlapanky *(V, 0n/OW/5, hl. 4)*
Uzi od Říčky Šlapanky **F** **88318** 2x D
matka:Hillery Viva Moravia *(V, 0n/BEPV/5, hl. 4,4)*
Ron Viva Moravia **P** **85039** BZH I.c. (199 b.)
Ruby Viva Moravia **F** **85040** VD1
matka:Jasmína od Černooké Dorotky *(VD, 0m/P/5, hl. 4)*
Ulrika z Rechte **F** **88245** D
Unkas z Rechte **P** **88242** V, V1, V2, r. CAC / ZV I.c. (181 b.) hlas. 4 / ZV obstál (76 b.)
Uran z Rechte **P** **88244** 1n/P3/5 - DRS V1, Vmt. , VD1 / ZN obstál (84 b.) / BZ I.c. (80 b.) / BZ II.c. (70 b.) / ZVVZ III.c. (63 b.) / ZV I.c. (173 b.) hlas. 4

matka:Johana Horalka *(Ch. V., 0n/LV/5, hl. 4)*
Max Horalka **P** **86499** BZ II.c. (71 b.) / BZ I.c. (70 b.)

otec: Kolja Revestreken's (C.I.B., C.I.E., 0n/AL/5, hl. 4)
matka:Anny z Fialkové *(VD/2m/LOPX/5, hl. 4)*
Arny Kraslická myslivna **P** **87118** 0m/JP1/5 - DRS VD2
matka:Arina z Vrbenské *(VD, 0m/AMPV/5, hl. 4,4)*
Beky z Tuhaňských lesů **F** **87909** 0m/IO6/5 - DRS 2x VD3
Berta z Tuhaňských lesů **F** **87913** 0m/IS1V/5 - DRS D, VD1
Carmen z Tuhaňských lesů **F** **89034** 2m/IP1/5 - DRS VD
matka:Arka ze Střížovického údolí *(V, 1m/PV/5, hl.4)*
Dan ze Střížovického údolí **P** **87647** VD2
matka:Betula Mirojan Bohemia *(V, Ch., 0m/ALRV/5, hl. 3)*
Chamberlain Mirojan Bohemia **P** **87616** ZN obstál (80 b.)
Charleston Mirojan Bohemia **P** **87617** V1, V4, V3 / ZN obstál (84 b.) / Mem. Josefa Brzáka I.c. (336 b.) / ZV II.c. (165 b.) hlas. 2 / ZH I.c. (202 b.) hlas. 4 / ZH I.c. (180 b.) hlas. 4
Charley Mirojan Bohemia **P** **87613** LZ I.c. (252 b.) hlas. 4 / ZH II.c. (188 b.) hlas. 4
Chiquita Mirojan Bohemia **F** **87620** LZ II.c. (222 b.) hlas. 4 / ZV I.c. (184 b.) hlas. 4 / ZN obstál (76 b.)
matka:Cilka z Vrchánova *(V, 0n/5, hl. 4,4)*
Betyna od Mochovské výmoly **F** **85064** Mem. Josefa Brzáka neobstál
matka:Cipa z Kochánecké Černavy *(VD, 1m/V/5, hl. 4)*
Car ze Střížovického údolí **P** **84890** V1 CAC / ZV II.c. (167 b.) hlas. 4
Cir ze Střížovického údolí **P** **84892** 1m/O9P1/5 - DRS VD
matka:Kassandra Wojtek's *(C.I.B., 1m/5, hl. 4)*
Kassandra Mirojan Bohemia **F** **89631** 0m/A/5 - DRS V3 / ZN obstál (27 b.) / LZ I.c. (205 b.) hlas. 3 / ZN obstál (84 b.)
matka:Mystic Revestreken's *(C.I.B., 0m/ALRV/5, hl. 4)*
Del Piero z Roštěnských boří **P** **84195** V1, CAC, Klub. Vít., BOS
Dorka z Roštěnských boří **F** **84196** ZN obstál (61 b.) / BZ II.c. (60 b.)
matka:Olly od Strážné skály *(Ch.,V, 2m/V/5, hl. 4,4, norník)*
Xenia od Strážné skály **F** **87197** VD2, 2x V2, r. CAC
Xirius od Strážné skály **P** **87195** 1m/ADLZ2/5 - DRS zdvojená P1PH V1, CAC, CC WUT, BOB, VD3, VD / BZ I.c. (102 b.)

otec: Kolja vom Linteler Forst (Ch., otec zahr. Feny)
matka:Gabriela von Rauhenstein *(matka zahr.feny)*
Sandra von Rauhenstein **F** **VDH/DTK14T0083R** V1, CAC, r. CACIB

otec: Krytonite for Manipulus Ravnsager's (V, otec zahr.psa)
matka:Hesperis Manipulus *(matka zahr. jedince)*
Ah Tabi Jamador **P** **PKR-IV-26819Ss** 2x V1, 2x CAC, r. CACIB, CAC ČMKU, BOB

otec: Larry od Táborských Dvořáků (V, 1m/A/5, hl. 4,4,4)
matka:Anny od Formanského rybníka *(V, 0n/AV/5, hl.3)*
Barry od Formanského rybníka **P** **88635**
Bessi od Formanského rybníka **F** **88638** 2mW/Q1P1/5 - DRS VD / ZV II.c. (168 b.) hlas. 4

otec: Lex z Rechte (VD, 0i/OV/5, hl. 4,4, norník)
matka:Bessy od Kafíka *(V, 0m/A/5, hl. 4)*
Bret od Bejkovky **P** **89137** ZN obstál (84 b.)

otec: Lochlomond del Lago Prile (C.I.B., otec zahr. jedince)
matka:Aida z Borovské myslivny *(Ich., , hl. 4)*
Odin Anons (FCI) **P** **87204** V1, CAC, CAC ČMKU, NV

otec: Lollipop della Val Vezzeno (C.I.B., otec.zahr.feny)
matka:New York Bellomis *(matka zahr. jedince)*
Lavanda Castelpetroio **F** **OHZB-RD24706** V2, VD1

otec: Lopós Duvadírtó (V, 2m/MV/5, hl. 4,4,3)
matka:Nelli z Hustopečských rybníků *(VD, hlas. 4)*
Um z Hustopečských rybníků **P** **74035** BZH I.c. (156 b.) / BZ I.c (80 b.) / LZ I.c. (222 b.) hlas. 4

otec: Lord z Vrchánova (Ch., 1m/O/5, hl. 4)
matka:Kessy z Heřmanova domu *(Ch., 0m/V/5, hl. 7x4)*
Pat z Heřmanova domu **P** **70441** V1

otec: Luigi zo Šraneckých borín (V, norník, zahr. krytí)
matka:Cita z Větřkovic *(VD, 1i/IOP/5, hl.4)*
Ajda od Říčky Juhyně **F** **89727** 1m/P1P3X1/5 - DRS V2 / ZN obstál (69 b.) / ZV I.c. (184 b.) hlas. 4

otec: Luis Horalka (V, Ch., 0n/ALRV/5, hl. 4,4, norník)
matka:Agi z Hegervaldu *(VD, 1m/MP/5, hl.4,4)*
Eda z Hegervaldu **P** **87902** 0m/P1V/5 - DRS VD2, VD1
Elis z Hegervaldu **F** **87903** V2, r. CAC
Frýda z Hegervaldu **F** **89556** 0m/O1P1V/5 - DRS V / ZV I.c. (169 b.) hlas. 3 / LZ I.c. (228 b.) hlas. 4 /ZN obstál (84 b.)
matka:Alma z Ptačího vršku *(V, 0m/5, hl. 4)*
Debra z Ptačího vršku **F** **89376** ZN obstál (81 b.)

Doly z Ptačího vršku **F** **89379** 0n/JW/5 - DRS VD / BZ I.c. (70 b.) / ZN obstál (84 b.) / ZV I.c. (184 b.) hlas. 4
Dora z Ptačího vršku **F** **89380** 0m/IV/5 - DRS VD / ZN obstál (84 b.) / LZ II.c. (252 b.) hlas. 4 / ZV I.c. (184 b.) / BZ III.c. (82 b.)
Drak z Ptačího vršku **P** **89374** ZN obstál (84 b.)
matka:Bibi z Pernštejnského podhradí (V, VD, 1n/AIP1/5, hl.4,4)
Daggi z Pernštejského podhradí **P** **88698** V1
Dan z Pernštejnského podhradí **P** **88699** 0m/VY2/5 - DRS V2, VD2 / ZN obstál (84 b.) / SFK - SP I.c. (100 b.) hlas. 4 / ZV I.c. (187 b.) hlas. 4 / ZN obstál (84 b.)
Denny z Pernštejnského podhradí **P** **88700** 0m/ALO3V/5 - DRS 2x VD2, 2x VD1 / ZN obstál (84 b.) / ZVVZ I.c. (77 b.) / LZ II.c. (220 b.) hlas. 4 / ZV I.c. (184 b.) hlas. 4
Dixi z Pernštejsnkého podhradí **F** **88703** 1m/V/5 - DRS V3, V2 / ZN obstál (76 b.) / BZ II.c. (71 b.)
matka:Cira od Troubeckých jezer (V, 1m/L/5, hl.3)
Don od Troubeckých jezer **P** **88543** BZ II.c. (67 b.)
Dora od Troubeckých jezer **F** **88545** 2m/P1/5 - DRS VD2, V1 / ZV I.c. (184 b.) / ZN obstál (80 b.)
matka:Fany od Pěti bratrů (V, VD, 2m/PV/5, hl.4,4)
Gall od Pěti bratrů **P** **89258** ZN obstál (84 b.) / ZV I.c. (176 b.) hlas. 4
Gero od Pěti bratrů **P** **89259** V2
Gerry od Pěti bratrů **F** **89263** 1m/J/5 - DRS VD / ZV I.c. (181 b.) hlas. 4
Gery od Pěti bratrů **F** **89262** BZ II.c. (52 b.)
Gizi od Pěti bratrů **F** **89261** ZN obstál (78 b.) / ZV I.c. (181 b.) hlas. 4
matka:Gavota od Vévody Huberta (V, 0m/RV/5, hl. 3)
Anabell od Sobůlského potoku **F** **89672** ZN obstál (84 b.)
Andy od Sobůlského potoku **P** **89670** V1, CAJC / ZN obstál (84 b.)
Atyr od Sobůlského potoku **P** **89671** ZN obstál (84 b.)
matka:Johana Horalka (Ch. V., 0n/LV/5, hl. 4)
Odett Horalka **F** **88776** 0m/P1/5 - DRS V3
Ofélie Horalka **F** **88777** 0m/ALV/5 - DRS V3 / ZN obstál (84 b.) / BZH I.c. (204 b.) / ZV I.c. (184 b.) hlas. 4 / LZ I.c. (255 b.) hlas. 4
Oskar Horalka **P** **88773** diskvalifikován

otec: Luky od Petrboka (VD, 0n/OV/5, hl. 4,4)
matka:Gója od Řeky Lomnice (V, 2m/AR/5, hl. 4)
Valja z Krzáku **F** **87338** ZN obstál (74 b.)
Vigo z Krzáku **P** **87335** 2m/P1Y2/5 - DRS VD3, VD / ZV I.c. (181 b.) hlas. 4
matka:Inez od Petrboka Ch., 0m/ALPV/5, hl. 4)
Viky od Petrboka **F** **87087** V1

otec: Mandryko vom Tannenwichtl (V, C.I.T., otec zahr. jedince)
matka:Honey zo Šraneckých borín (V, norník, matka imp.psa)
Orion zo Šraneckých borín **P** **86561** BZ III.c (82 b.)
matka:Chira zo Šraneckých borín (VD, norník, matka imp. Psa)
Noel zo Šraneckých borín **P** **83998** KHS I.c. (194 b.) r. CACIT, CACT hlas. 4

otec: Martel od Vévody Huberta (V, hl. 4,4)
matka:Cilka z Vranínského vrchu (VD, 1m/IJOPS/5, hl. 4)
Argo od Dobrovodských rybníků **P** **85205**

otec: Mek od Říčky Šlapanky (V, VD, 1n/LRVZ/5, hl.3, norník)
matka:Elizabet Mirojan Bohemia (V, 0m/5, hl.4)
Falanga z Hradu Ronova **F** **89369** 0m/LX1/5 - DRS VD / ZN obstál (84 b.) / ZV II.c. (171 b.) hlas. 4
Festetička z Hradu Ronova **F** **89371** ZN obstál (21 b.) / BZ II.c. (62 b.) / BZH I.c. (204 b.)
Flemming z Hradu Ronova **P** **89368** ZN obstál (78 b.)
Furie z Hradu Ronova **F** **89373** ZV II.c. (162 b.) hlas. 4
matka:Iris z Poldova dvora (V, VD, 1m/5, hl. 4,4)
Grek od Tisé skály **P** **89769** ZN obstál (84 b.)
matka:Lucy z Hlubocké hájovny (VD, 1i/N/5, hl. 4)
Orana z Hlubocké hájovny **F** **89105** ZN obstál (78 b.)
matka:Luisa z Hlubocké hájovny (VD, 1n/JOP/5, hl. 4,4,4)
Jeny z Matulkova hájenství **F** **89778** ZV II.c. (173 b.) hlas. 4
matka:Wera od Hlučálu (VD, 2m/IOP/5, hl. 3)
Bela od Hlučálu **F** **89819** ZV neobstál

otec: Monty Viva Moravia (V, hl 4, diviačiar, otec imp. Jedince)
matka:Eimy z Oravskej Magury (matka imp.jedince)
Orisa z Oravskej Magury **F** **90390** BZ I.c. (80 b.)

otec: Nik z Chotíkova (V, 1m/U/5, hl.4x4)
matka:Amálka z Lokte (V, 1m/L/5, hl. 4,4,4,3)
Cita Krušné hory-Západ **F** **84022** Om/A/5 - DRS VD2

otec: Noel zo Šraneckých borín (VD, V, 1n/O/5, hl. 4,4, norník, diviačiar)
matka:Anny od Sáry z kopce (V, 0m/TX/5, hl.4)
Capka ze Sněžnických houštin **F** **89739** BZ I.c. (102 b.) / BZH I.c. (194 b.) / ZN obstál (84 b.) / ZV II.c. (141 b.) hlas. 2 / ZH III.c. (140 b.) hlas. 2 / LZ I.c. (263 b.) hlas. 4
Cedrik ze Sněžnických houštin **P** **89735** V1, CAJC
Celestýn ze Sněžnických houštin **P** **89736** ZN obstál (78 b.) / BZ II.c. (67 b.)
matka:Feli od Černooké Dorotky (Ch., V, 0n/ALV/5, hl. 4,4,4)
Kony od Černooké Dorotky **F** **87098** LZ I.c. (225 b.) hlas. 3

matka:Chira z Burešova dvora *(V, 1n/5, hl. 4)*
Saly z Burešova dvora **F** **87543** D / ZV I.c. (184 b.) hlas. 4
Stela z Burešova dvora **F** **87542** BZ I.c (72 b.)
matka:Iris od Černooké Dorotky *(V, 0m/LOV/5, hl. 4,4)*
Lisa od Černooké Dorotky **F** **87731** BZ I.c. (86 b.) / BZ II.c. (92 b.)
matka:Moly z Burešova dvora *(VD, 1m/LW/5, hl. 4)*
Adina z Darebnice **F** **88067** 2i/O1P1/5 - DRS VD3
Ajax z Darebnice **P** **88065** 1i/IP1/5 - DRS VD1
Artemis z Darebnice **F** **88068** 0m/KP1S1/5 - DRS VD

otec: O2-Ga Anons (FCI) (V, Jch., zahr.krytí)
matka:Marcysia Fidofortis Santa Bara (FCI) *(V, VD, 0n/OV/5, hl. 4)*
Gert ze Skleného kopce **P** **89707** ZN obstál (84 b.)
Gessi ze Skleného kopce **F** **89710** 0n/V/5 - DRS V2, V1, CAJC, BOJ / ZV I.c. (181 b.) hlas. 4

otec: Odin Anons (FCI) (V, 0n/AR/5, hl.4)
matka:Birdie z Borovské myslivny *(Ch., 1m/5, hl. 4)*
Ivor z Borovské myslivny **P** **90064** VN1

otec: Ogar od Říčky Šlapanky (V, 0n/AV/5, hl.4, norník)
matka:Conny ze Šanovských polí *(V, 0n/RV/5, hl.4,4,4)*
Falco ze Šanovských polí **P** **90494** VN2, VN1

otec: Ogárek od Květušského potoka (V, 1n/5, hl.4)
matka:Greyce od Dobevské hráze *(1m/EJO/5 DRS)*
Jessi od Dobevské hráze **F** **87426** 1n/IO9/5 - DRS VD / BZH I.c. (186 b.)

otec: Omar z Města Budějovic (VD, 1n/L/5, hl.4,3)
matka:Daisy z Vysockého podlesí *(V, 1n/P1S2X2/5, hl.4)*
Anna Bella Amber Hill **F** **88817** VD1
Aris Amber Hill **F** **88816** Karvinský pohár - BZ I.c. (88 b.)

otec: Omar Sharif Jamador (otec zahr. jedince)
matka:Donata vom Linteler-Forst *(matka zahr.jedinců)*
Quadriga vom Linteler-Forst **F** **VDH/DTK13T2518R** V1, CAC, res. CACIB
Quinto vom Linteler Forst **P** **VDH/DTK13T2517R** 2x V1, 2x CAC, 2x CAC ČMKU, 2x CACIB
matka:Hanne vom Linteler-Forst *(matka zahr. jedince)*
Mara vom Linteler-Forst **F** **VDH-12T2754R** V2, r.CAC

otec: Ondrr od Řeky Lomnice (V, 1m/AQV/5, hl. 4)
matka:Beata Monymir *(VD, 0m/V/5, hl. 3)*
Kira Monymir **F** **86263** ZN obstál (84 b.)
Nela Monymir **F** **87734** 0m/O9/5 - DRS VD1, / ZV II.c. (182 b.) hlas. 4 / ZN obstál (89 b.)
Netty Monymir **F** **87736** D
Nik Monymir **P** **87733** 0m/X1/5 - DRS V1, CAC / BZ II.c (68 b.) / LZ I.c (201 b.) hlas. 3
matka:Junee od Vévody Huberta *(V, 1m/RV/5, hl. 4)*
Odeta Monymir **F** **89723** 0m/H6/5 - DRS ZN obstál (84 b.) / BZ I.c. (78 b.)
Oran Monymir **P** **89721** ZN obstál (84 b.)
Orka Monymir **F** **89724** 0m/IV/5 - DRS VD / BZ I.c. (80 b.) / ZN obstál (84 b.) / ZV I.c (192 b.) hlas. 4

otec: Oran z Heřmanova domu (Jch., 1m/LV/5, hl. 4)
matka:Atty od Kněžské skály *(V, 1m/AL/5, hl. 4)*
Ebony od Kněžské skály **F** **73727** 3x V1, VTČ, 2x BOV, BOS, BOB
Haidy od Kněžské skály **F** **84113** 1m/R/5 - DRS V2 / ZV I.c. (192 b.) hlas. 4
Chery od Kněžské skály **F** **85359** ZV I.c. (192 b.) hlas. 4 / ZN obstál (84 b.)
matka:Deina z Ledecké zahrady *(0m/OPRW/5 DRS)*
Ašar od Krále Václava **P** **82463** V3, V1

otec: Ozy Kamenný potok (Ch., 0m/ARV/5, hl. 4,4,4)
matka:Anda od Potoka Kolčavy *(VD, 0m/AO/5, hl.4)*
Geni od Potoka Kolčavy **F** **88298** ZN obstál (84 b.)
Gera od Potoka Kolčavy **F** **88299** 0m/AV/5 - DRS V1, VTM, VD3 / ZV II.c. (178 b.) hlas. 4 / ZN obstál (84 b.)
Gety od Potoka Kolčavy **F** **88300** VD, 2x D
Gin od Potoka Kolčavy **P** **88296** ZN obstál (69 b.)
Gir od Potoka Kolčavy **P** **88297** ZN obstál (84 b.)
matka:Bára z Manželova dvora *(V, 0m/P/5, hl. 3,3)*
Elsa z Manželova dvora **F** **89167** BZ II.c. (46 b.) / BZH II.c. (150 b.) / ZN obstál (84 b.)
Engi z Manželova dvora **P** **89165** ZV I.c. (173 b.) hlas. 4
matka:Bára ze Strašilova *(VD, 1m/BM/5, diviačar, hl. 4,4)*
Fred ze Strašilova **P** **85702** ZN obstál (62 b.)
Iggi ze Strašilova **P** **89209** ZN obstál (78 b.)
Irbis ze Strašilova **P** **89210** ZN obstál (84 b.)
matka:Cida od Potoka Kolčavy *(V, 0m/AV/5, hl.3)*
Ebby od Potoka Kolčavy **F** **86626** VD
Elli od Potoka Kolčavy **F** **86627** ZN obstál (84 b.)
matka:Kačka Staccato Bohemia *(V, 1n/ALV/5, hl. 4)*
Tessi Staccato Bohemia **F** **89527** 0n/P1V/5 - DRS N3, VD4 / ZN obstál (84 b.) / ZV I.c. (180 b.) hl. 4 / BZH III.c.(86 b.)
Trixie Staccato Bohemia **F** **89525** 1m/P1V/5 - DRS V2 / ZN obstál (72 b.) / ZV I.c. (180 b.) hlas. 4

matka:Patty ze Suchdolského údolí (VD, 1m/BJ/5, hl.3)
Alma od Janovického potoka F 87487 1m/P3/5 - DRS VD4

otec: Paladino Protsionus (otec zahr.psa)
matka:Orla von Linteler-Forst (matka zahr. jedince)
Rolf von Linteler-Forst P VDH-13T2521R V1, CAC

otec: Palermo Herbu Kopidolek (Jch., 1m/A/5, IACh., hl. 4,4)
matka:Zula z Lopenických kopců (V, 1o/5, hl. 3)
Cento z Lopenických kopců P 83626 VD1

otec: Quido od Květušského potoka (V, 2m/O6P3X1Y2Z2/5, hl. 4,4,4)
matka:Greyce od Dobevské hráze (1m/EJO/5 DRS)
Kitty od Dobevské hráze F 89789 1m/B3S1V/5 - DRS V4 / BZH II.c. (176 b.) / ZVVZ I.c. (92 b.) / ZV I.c. (176 b.) hlas. 3
matka:Kessy od Květušského potoka(V, 1m/AV/5, hl. 3,4,4)
Ulrika od Květušského potoka F 88912 ZN obstál (84 b.)
Uran od Květušského potoka P 88911 VD3

otec: Resole della Val Vezzeno(zahr., Ch.)
matka:Inge Horalka (Ch. V, 0m/ALV/5, hl. 4,4, C.I.T.)
Nicol Horalka F 87578 BZ neobstál
Norik Horalka P 87575 V1, CAC, CAC ČMKU, NV, BOS

otec: Rick od Strážné skály (VD, 2m/O/5, hl.3,3)
matka:Ejmi z Ledecké zahrady (V, 0m/AIX/5, hl.4)
Lada Akzachorp F 88549 ZN obstál (81 b.)
Ládík Akzachorp P 88548 BZ I.c (70 b.)

otec: Rigo Kinetik (V, 0m/V/5, hl. 5x4)
matka:Asha z Barůtova (Champ.,V, 2m/O/5, hl. 2,4)
Aron Viva Lachia P 89274 ZV I.c. (165 b.) hlas. 3

otec: Ríša z Krzáku (VD, 0m/UQ3P4X2/5, hl. 3, norník)
matka:Aida z Údolí Bělinského potoka (VD, 0m/V/5, hl.4)
Chera z Dobrovolnova dvora F 89974 ZN obstál (80 b.) / ZV I.c (184 b.) hlas. 4

otec: Rolf z Těšnice (V, 0m/OP/5, hl. 4,3)
matka:Cilka z Vlňáku (V, 1m/5)
Dag z Husína junior P 79408 ZN obstál (84 b.) hlas. 4

otec: Ron z Rechte (V,VD, 1m/P/4, hl. 4,3)
matka:Archie z Hřebenských hájů (V, 1m/AOR/5, hl. 4,4)
Eyron z Hřebenských hájůP 89741 VN1

otec: Rony Zwi-Le-Ro (V, 1m/PX/2, hl. 3,4,3,3)
matka:Bera od Záhořského šraňku (VD, 1m/BIMNP/5, hl.3)
Aran z Hájenky Dubenky P 88547 ZV I.c. (184 b.) hlas. 4
matka:Fléra z Landštejna (V, 2i/JOP/5, hl.3)
Andy od Rožmberské hráze F 88884 ZN neobstál/ BZ II.c. (60 b.) / ZV I.c. (184 b.) hlas. 4 / LZ I.c. (216 b.) hlas. 4
Aran od Rožmberské hráze P 88882 VD2 / BZ neobstál / ZV II.c. (152 b.) hlas. 3
Asta od Rožmberské hráze F 88883 ZN obstál (84 b.) / ZV I.c. (184 b.) hlas. 4
matka:Hajka od Petrboka (V, 0m/EIV/5, hl. 4)
Xea od Petrboka F 89676 ZV I.c. (166 b.) hlas. 3
matka:Riva Kinetik (V, 0o/JOQ/5, hl. 2,4,4)
Bony z Vanyborek P 88386 2m/P3X15 -DRS VD3

otec: Sabo z Kozíčku (V, VD, 1n/O/5, hl. 4,4,4)
matka:Ajka od Příkřického vrchu (VD, 0n/Q3V/5, hl.4)
Cilka od Příkřického vrchu F 88888 0n/P1V/5 - DRS V1, VTM / BZH I.c (196 b.) / BZ I.c (70 b.) / LZ I.c (201 b.) hlas. 3 / ZH I.c. (176 b.) hlas. 3 / ZN obstál (84 b.) / ZV I.c. (176 b.)
Connie od Příkřického vrchu F 88891 0m/V/5 - DRS V3, V1, CAJC, BOJ, BOB / ZN obstál (84 b.) / BZH I.c (156 b.) / ZV I.c. (154 b.) hlas. 3 / ZH II.c. (165 b.) hlas. 3 / LZ I.c (232 b.) hlas. 4
matka:Ejmi z Ledecké zahrady (V, 0m/AIX/5, hl.4)
Janka Akzachorp F 86368 VD2, VD3
matka:Gora z Budského hradu (V, VD, 2m/P/5, hl. 4)
Karolína Akzachorp F 86906 ZV I.c. (176 b.) hlas. 3

otec: Saffi Horalka (Ch., 0n/V/5, hl. 4,4,4)
matka:Dora z Želečských lesů (VD, 1n/AP/5, hl. 3,3)
Car z Jelemských lesů P 87836 BZ III.c. (58 b.)
matka:Elis z Dubových vršků (VD, 1m/BFJ/5, hl.3,4)
Agnes od Řeky Nežárky F 87602 VD2
matka:Olina z Čerchovky (VD, 0o/BY/5, hl.4)
Bessy od Kněžického zámku F 89337 VD

otec: Sambor z Heřmanova domu (Ch., 0m/5, hls. 4,4,4,4)
matka:Aska z Maršálky (VD, 0m/BP/5, hl. 4)
Ayrin z Poddžbánských lesů F 87508 VD3 / BZ II.c. (42 b.)
matka:Dora z Ledecké zahrady (V, Ch., 0m/LTVZ/5, hl. 4,4,3)
Gája z Ledecké zahrady F 86728 2m/X2/5 - DRS VD
Gita z Ledecké zahrady F 86729 ZN obstál (84 b.)
matka:Gira z Kochánecké Černavy (V, VSV, 1m/AV/5, hl. 4)
Dara od Rakovnického potoka F 88934 2m/E4/5 - DRS 2x VD / ZN obstál (84 b.)
matka:Nia z Lopenických kopců (VD, 2m/P/5, hl.4)
Agi Litarvan Avorážop F 86877 0m/MO7P1/5 -DRS VD / LZ II.c. (238 b.) hlas. 4 / ZV Ic.c (181 b.) / BZ I.c. (96 b.)
Anie Litarvan Avorážop F 86878 2m/P1/5 - DRS vyloučena z posuzování, VD

otec: Sargos od Vévody Huberta (Ch., otec zahr. jedince)
matka:Caroline von Rauhenstein (matka zahr.psa)
Opal von Rauhenstein P VDH/DTK12T2702R V2, r. CAC

otec: Shumy della Val Vezzeno(Ch., V, 0m/ALQ/5, hl. 4, C.I.T.)
matka:Baby Rosa Horalka (V, 0m/5, hl. 4)
Frik z Podliščí P 87667 BZ I.c. (80 b.)
matka:Mystic Revestreken's (C.I.B., 0m/ALRV/5, hl. 4)
Gerda z Roštěnských boří F 86488 V1, CAC
Granite z Roštěnských boří F 86490 2m/5 - DRS V2, r. CAC / ZV I.c. (184 b.) hlas. 4

otec: Sunday Silence Treis Pinheiros (Ch., otec imp.jedinců)
matka:Karma of Happytails 1988 RO (matka imp.jedinců)
Valkyria of Happytails 1988 RO F 9020 V / ZVVZ I.c. (92 b.) / ZV I.c. (181 b.) hlas. 4
Valmont of Happytails 1988 RO P 9020 V1, CAJC / ZV I.c. (184 b.) hlas. 4
Victoria's Secret of Happytails F COR A-1539-14/148 V1, CAJC, BOJ

otec: Tamarillo z Gniazda Fiesty (Jch., otec imp.feny)
matka:Bessi od Verpánského žlabu (matka imp. feny)
Conny Arvansis F SPKP12665 2x D

otec: Terry Zwi-Le-Ro (V, 1m/5, hl. 4,4)
matka:Cida z Mýtiny (VD, hlas. 4)
Peggy od Hlučálu F 68744 ZN obstál (84 b.)

otec: Tuba Chorian (otec zahr.psa)
matka:Neiti can-Can Velmu (matka zahr. jedince)
Edison Jerriman P Fi56498/12 V2, r. CAC, r. CACIB, VD1

otec: Tulli Czech Pamir (VD, 0m/I/5, hl.3,4,4)
matka:Betty ze Zápského pole (VD, 0n/P/5, hl.4)
Uvika z Radějovicka F 84738 2m/TIP1S1/5 - DRS VD2 / BZ II.c. (66 b.)

otec: Turimon Czech Pamir (0m/O/5 DRS)
matka:Cora z Vrchánova (V, VD, 1m/5, hl. 4,4,4)
Engi ze Strašilova P 84235 VD2
Cheila ze Strašilova F 89144 BZ II.c. (59 b.) / ZV I.c. (184 b.) hlas. 4
Chris ze Strašilova P 89141 BZ III.c (61 b.) / BZH III.c (167 b.)

otec: Ul z Hustopečských rybníků (V, 0m/AP1V/hl.4,4)
matka:Vanesa z Hustopečských rybníků (V, 1m/H4/5, hl. 4,4)
Adra od Milavečských mohyl F 89241 BZ I.c (88 b.)
Arka od Milavečských mohyl F 89243 ZN obstál (84 b.)

otec: Um z Hustopečských rybníků (VD, V, 1m/IV/5, hl. 4,4)
matka:Tora z Vlčetína (VD, 1m/IPV/5, hl.4)
Winno z Vlčetína P 83327 BZH I.c. (204 b.) / KBS I.c. (131 b.) CACT / MEM. Josef Brzáka I.c. (364 b.) r.CACT / ZH I.c. (165 b.) hlas. 4
Xaver z Vlčetína P 86835 BZ I.c. (72 b.)
Xendy z Vlčetína F 86837 2m/5 - DRS VD2
matka:Unka z Vlčetína (VD, 1m/IP/5, hl. 4)
Akim z Veleňského háje P 83832 ZN obstál (84 b.) hlas.4

otec: Uppercut Bellomis (zahr., C.I.E.)
matka:Dejna od Řeky Lomnice (V, 1m/AV/5, hl. 4)
Disir z Borovské myslivny F 84145 V1, CAC, NV, CAC ČMKU, BOS / ZN obstál (84 b.)

otec: Voronoff Suddebok (Ich., zahraniční krytí)
matka:Arma od Baraního dolu (Ch., 1n/ARV/5, IACh., hl. 4,4,4,3)
Éclair Grand Amity F 73508 3x V1, 2x BOV, V2

otec: Wiky z Vlčetína (V, 1m/A/5, hl.4)
matka:Chessy z Kochánecké Černavy (V, 0m/ALR/5, hl. 4,4)
Bady od Třech kamenů P 88407 VD1 / BZ II.c. (60 b.)
Bony od Třech kamenů F 88409 0m/KO7P1P3/5 - DRS VD / ZV I.c. (181 b.) hlas. 4 / ZV obstál (84 b.) hlas. 4

otec: Xari vom Rauhenstein (otec.zahr.feny, Ch.)
matka:Cara von der Zirbenleiten (matka zahr.feny)
Ella von der Zirbenleiten F OHZB-RD23758A V2, r. CAC

otec: Zepi z Rydlewa (V, 1n/P3/5, hl. 4,4)
matka:Cilka ze Staka (V, 1n/A/5, hl. 4,4)
Hades od Hradu Hus P 88762 ZN obstál (84 b.)
Héra od Hradu Hus F 88765 VD
matka:Galtee Grand Amity (V, 0m/LPV/5, hl. 4,4)
Alex Veliký z Lubiechowa P 89711 ZN obstál (76 b.)

otec: Zima Akáczközi-Vadász (V, norník, otec imp.jedinců)
matka:Perla z Kršťanskej záhrady (matka.imp.jedinců)
Axa Cigánsky jarok F 88799 0n/P1X2Y2/5 - DRS D, VD / ZV II.c. (167 b.) hlas. 4 / ZN obstál (62 b.)
matka:Tessa Kamenný potok (matka imp.jedinců)
Elza Kamenný potok F SKPK 12705 VD / ZN obstál (84 b.) / HZ I.c. (182 b.) hlas. 4

otec: Zoloty Imperial Magic Rainbow (otec zahr.psa)
matka:Neiti Can-Can Velmu (matka zahr. jedince)
Bertti Jerriman P Fi49709/11 VD1, V1, CAC, CAC ČMKU, CACIB

otec: Žak z Hulínských obor (VD, 2m/P/5, hl. 3)
matka:Orka z Poldova dvora (V, 0m/LO/5, hl. 4)
Tedy z Poldova dvora P 87792 LZ I.c. (220 b.) hlas. 4
Tina z Poldova dvora F 87800 0m/P1X2/5 - DRS V4

Jezevčík hladkosrstý trpasličí-králičí

otec: Aktsent Rus Bramers (CH, 0a/AL/5-HLT)
matka:Indira z Dolního konce (V, 0b/LR/5 - HLK)
Samuel z Dolního konce P 83746 VD1
matka:Lollipop Tergy (V, 0as/AZ/5-HLT)
Vivien Tergy F 89523 VD3 / BZ I.c. (80 b.)
matka:Ornela z Babích hor (V, hl. 3)
Gerry Šebířovské podskalí P 83497 VD1
matka:This Is It Tsertus (VD, 0b/OT/5 - HL)
Bubba Vera Fortuna F 85813 1a/5 - HLK V1, CAC,NV, BOB

otec: Amor Black Aischa (V, 0i/LRV/5 - HLT)
matka:Alysson Lady Gilovam (V, 0i/A/5 - HLT)
Bad od Srlínského potoka P 90585 VN1

otec: Boker Tov of Bar-Lotta (V, CH, 2a/RW/5-HLT, hl. 3,2)
matka:Ornella Tergy (V, 2l/M/5 - HLT)
Exotica Vives Bohemia F 86333 1bW/O9P1/5 – HLK V1, CAC
Extasy Vives Bohemia F 86332 3f/O6P3/5 – HLT V1

otec: Bonsai Pannoniadachs (FCI) (zahraniční krytí)
matka:Femme Fatale Onyx Moravia (V, CH, 0i/LR/5-HLT, hl. 4,4)
Lucy in the Sky Onyx Moravia F 78784 BZ II.c. (60 b.)

otec: Cairo z Malcova mlýna (otec zahraničního jedince)
matka:Jessie Tergy (matka zahraničního jedince)
Edgar z Bórickej cesty P SPKP 6501 V1, 2 x V3

otec: Cik z Hradu Homolka (CH, 0i/LW/5 - HLT)
matka:Buggie Fox Den (V, 0b/A/5-HLT)
Edward Fox Den P 86146 2b/AZ1KRY2/5 - HLT, chybí P1PD VD1
Elizabeth Fox Den F 86148 2c/5 - HLT VD1
matka:Dasty z Hradu Homolka (VD, 2l/AJT/5 - HLT)
Iff z Hradu Homolka P 88037 D1
Ischa z Hradu Homolka F 88038 V2, res. CAC
matka:Demie z Hradu Homolka (V, 2l/A/5-HLT)
Fidorka Fox Den F 90132 VN1
matka:Ewelina z Drsné planiny (V, hl. 3,3)
Gita z Jestřábí louky F 86219 ZV odstoupil

otec: Dali von der Windecke (otec importovaného jedince)
matka:Brunhild von der Windecke (matka importovaného jedince)
Obsidian von der Windecke P 86722 2x V1, 2 x CAC, V2, res. CAC

otec: Diriger Lisego Nosa (V, ICH, 0i/ALR/5-HLK, hl. 3)
matka:Queen Victory Spektrum (VD, 0i/AOPU/5)
Bára od Jistej skály F 68354 V1, VT, V, BOV,BOB

otec: Enzo Pannoniadachs (FCI) (V, 2a/LRV/5-HLT, hl. 1)
matka:Agi Wassa Duo (V, 0a/AW/5-HLT)
Fiona Wassa Duo F 82998 V1, CAC
matka:Agnetha Obsidian Bohemia (V, JCH, 0a/BLQ/5 - HLT)
Edelweiss von Sbaritz F 87663 1b/5 - HLK V1, CAC, BOB / Memoriál A.Vedry - BZH Neobstál () / BZH II.c. (176 b.)
matka:Hala Bala z Dolního konce (V, 1i/LW/5-HLK)
Popocatepetl z Dolního konce P 81192 2x V1, CAC
matka:Zoe Aledos (V, 0c/ALR/5 - HLK)
Jasmina Aledos F 90097 V2 / BZH III.c. (147 b.)
Jovan Aledos P 90095 V1

otec: Flagman Magik Rainbow (C.I.B.,C.I.E., 0i/AL/5 - HLT)
matka:Arri Babinský vrch (V, ICH, Oi/J/5-HLK)
Luciana Gapro Bohemia F 85094 2 x V1, 2x CAC, V2, res.CAC, 2 x res. CACIB
matka:Cíba od Jistej skály (V, 0i/K/5-HLT)
Elisabeth Magik od Jistej skály F 86160 0i/LP5/5 - HLT 8x V1, 7x CAC, 2x CACIB, 2x BOB, VT, OV, KV, 3x res. CACIB,
Esso Magik od Jistej skály P 86159 ZN obstál (84 b.)
matka:Daffy z Hradu Homolka (V, 2l/AP/5-HLT)
Inka Šebířovské podskalí F 87766 2i/KP1S1/5 – HLT neposouzena, VD1
Iris Šebířovské podskalí F 87770 0i/P5/5 - HLT 5x V1, 5x CAC, NV, V2, VD1
Izzy Šebířovské podskalí F 87769 VD2
matka:North Star Onyx Moravia (JCH, 2iT/AP/5 - HLT)
Hermiona Magic of Morion F 88163 1i/P1P5/5 – HLT V1, CAJC, 2 x V1, 2 x CAC, V2
Honey Star Magic of Morion F 88161 0iT/A/5 - HLT 4x V1, 2x CAJC, BOJ, V2, 2x CAC / ZN obstál (67 b.)
Hope Magic of Morion F 88162 2 x V1, 2 x CAC, res. CACIB / ZV III.c. (142 b.) hlas. 3
Hubert von Stach Magic of Morion P88158 2 x V1, CAC, CACIB
Hugs and Kisses Magic of Morion P 88159 1iT/ALR/5 – HLT 2x V1, CAJC, BOJ, Res. CACIB, CAC, NV, BOB, 3x V2, res. CAC.
matka:Rapsodia Mapsiowa Pociecha (V, CH, 1iT/AL/5-HLK)
Panda Gapro Bohemia F 87212 1iT/R/5 - HLK6x V1, 6x CAC, CC WUT, 6x BOB, 4x CACIB, NV
Puma Black Gapro Bohemia F 87214 neposouzena, 2 x V1, CAC, 2 x CACIB, res. CACIB

otec: Goldi Gido Jamnicza Ostoja (FCI)(zahraniční krytí)
matka:Danutella Gapro Bohemia (C.I.B., 3l/ALR/5 - HLT)
Olivia Gold Gapro Bohemia F 87210 2l/L/5 - HLT 2 x V1, 2 x CAC, CACIB

otec: Honzík Šebířovské podskalí (C.I.B.,C.I.E., 1b/LR/5 - HLT, Norník)
matka:Queen Tergy (V, 1as/M/5-HLK)
Grappa Vives Bohemia F 90373 3 x VN1
Griotka Vives Bohemia F 90375 VN 1

otec: Chervony Tuz Lisego Nosa (V, 0b/AKR/5-HLT, hl. 4)
matka:Isabela z Drsné planiny (V, 0i/LR/5-HLT)
Suzanne z Drsné planiny F 64100 2 x V1, 2 x BOV

otec: Chic Chambertin Pro-Euro (V, JCH, 2i/A/5-HLT, hl. 3)
matka:Fifi Šebířovské podskalí (V, 1i/JPV/5 - HLT)
Akina od Červené věže F 87993 2i/Y2/5 - HLT 2x V1, 2x CAC,NV,BOS,VT, CACIB, VD1

otec: Christopher Gilovam (CH,0i/R/5 - HLT)
matka:Gingerella Gilovam (VD, 0a/A/5-HLT)
Yeager Yatt Gilovam P 85077 2 x V2, 2x res. CAC
matka:Lily of the Valley Onyx Moravia (CH, 1as/V/5 - HLT)
Gandalf Magic of Morion P 86275 ZN obstál (84 b.) / BZ I.c. (102 b.) / BZ I.c. (78 b.)
Gibbs Magic of Morion P 86276 VD4
matka:Orana D. of Silvetta Origin (VT, 1i/5-HLK)
Sabine D. of Silvetta Origin F 86914 0i/P5Z1/5- LT, chybí M3P VD1
Susan D. of Silvetta Origin F 86913 2x V1, 2x CAC

otec: Infant Kerolain dlja Hodowla Myslinow (zahraniční krytí)
matka:Carissima Brindle Black Bohemia (V, JCH, 0as/L/5-HLT, hl. 2)
Evelína Black Bohemia F 75196 BZ II.c. (52 b.)

otec: I-Yaromir Zimerbude (C.I.B., 0b/AL/5 - HLT)
matka:Arina Šebířovské podskalí (V, CH, 1i/SV/5 - HLT)
Honzík Šebířovské podskalí P 84693 V1, CAC / Pohár Českého lesa - BZH I.c. (204 b.) / Pohár Českého lesa - BZ I.c. (78 b.) / LZ I.c. (253 b.) hl. 4 / Memoriál J.Brzáka I.c. (353 b.) CACT / BZH I.c. (184 b.) / Memoriál F.Hebedy - LZ I.c. (243 b.) hl. 3
matka:Clementine von Sbaritz (V, CH, 2a/LR/5 - HLT)
Hortensie von Sbaritz F 89964 V1
matka:Dorinka ze Suchdola (V, 0j/LO/5 - HLT)
Edgara ze Suchdola F 88742 V1, OV / ZN obstál (84 b.)
Edith ze Suchdola F 88743 V2 / ZV II.c. (124 b.)
Edmont Louis ze Suchdola P 88738 VN1, VD1

otec: iz Omskoi Kreposti Nastoyaschiy Polkovnik (CH, 1a/LP/5-HLK)
matka:Alien Tiffany Moravia (V, CH, 1a/L/5-HLK, hl. 1)
Giulianna Perfetto Celeste Cascata F 86717 1a/A/5 - HLK 2 x V1, 2x CAC, vyloučen, CACIB, BOB / BZ II.c. (47 b.)
matka:Lily of the Valley Onyx Moravia (CH, 1as/V/5 - HLT)
Chair Women Magic of Morion F 88168 2 x V1, CAJC, VD2 / BZ II.c. (67 b.)
Cheery Stripes Magic of Morion P 88167 3as/AV/5-HLT 4 x V1, 2x CAJC, BOB, 2x CAC,NV

otec: Karak Mini Golf (CH, 2l/IP/5 - HLS)
matka:My Love Pro-Euro (CH, 1i/ALV/5 - HLT)
Yonne Pro-Euro F 87600 2c/P5/5 – HLK V1, CAC
Yo-Yo Pro-Euro P 87598 0c/Z1/5 - HLT, - 2 x M3 VD2
Yummy Pro-Euro P 87596 2x V1, 2x CAC, 2x CACIB, 2x BOB,
matka:Ops Earth Mother Pro-Euro (CH, 0i/AL/5 - HLT)
Brixie z Březnického Balkánu F 89308 0j/L/5 - HLT VN1, VD2, V3, V2, res.CAC / ZN obstál (84 b.)

otec: Knight Rider Onyx Moravia (CH, šampion práce, 1i/OV/5 - HLT, hlas 4)
matka:Cassie Gapro Bohemia (VD, 0k/P/5 - HLT, hl,4)
Aida z Kamenného dílu F 87320 2l/O6P1/5-HLT VD1 / ZN obstál (84 b.)
Amy z Kamenného dílu F 87321 0i/O6/5 - HLT VD3
matka:Cecilie Teriel (VD, 1i/P/5 - HLT)
Dalia Teriel F 86270 2i/JS3/5 – HLT V1, VT, OV

otec: Lil Wayne Pro-Euro (V, 1i/A/5 - HLT)
matka:Black Queen Obsidian Bohemia (V, 0i/LV/5 - HLK)
Ebony Princess Obsidian Bohemia F 84340 V1, CAC

otec: Mat Morus Jamnicza Ostoja (FCI) doplnit na list bonitace
matka:Bety Tajfun (0u/Z/5 - HLK)
Xenia Xeda Jamnicza Ostoja (FCI) F 89698 VD1

otec: Misza Zielone Mchy (V, ICH, 1b/L/5-HLK)
matka:Tiffany St. Eustach (V, CH, hl. 4)
Alien Tiffany Moravia F 72950 V1, BOV

otec: Mr.Mystery Pro-Euro (NV, 0i/ALR/5 - HLT)
matka:Happy Hippo Pro-Euro (V, 0i/LRW/5-HLT)
X-Manny Pro-Euro P 87591 V1, CAC, VSV, BOB

otec: Nugget Tergy (C.I.E., 2lT/LR/5 - HLT)
matka:Vendetta Gapro Bohemia (V, 1l/IVZ/5-HLT)
Choccoladina Gapro Bohemia F 84220 V1, CAC, CC WUT, V2, res.CAC

otec: Ocean´s Twelve Ex Sentia (otec importovaného jedince)
matka:Duoblette vom Rainerschlössl (matka importovaného jedince)
Gilovam Princ vom Rainerschlössl P 89889 0b/ALRV/5 - HLT V1, CAC

otec: Onyx Obsession Grandgables (V, CH, 0i/LR/5-HLT, hl. 4)
matka:Hajdy z Lopenických kopců (VD)
Canni Vlama. F 67802 V1, BOV
matka:Love of My Life Onyx Moravia (V, 1c/AJQ/5 - HLT)
Babeta Onyx Love of My Life F 88493 0i/KO6P3R/5– LK 3x V1, 2x CAC, VSV, NV
Barth Onyx Love of My Life P 88491 VD3, D / ZV I.c. (174 b.) hlas. 4
Benjamin Onyx Love of My Life P 88492 ZV I.c. (174 b.) hlas. 4
Bernardeta Onyx Love of My Life F 88494 1b/Q2O6/5-HLK V1, VTM, V2 / ZV III.c. (157 b.) hlas. 1
matka:Lucy in the Sky Onyx Moravia (C.I.B. 0as/LR/5 - HLT, hl.4)
Sophisticated Sophie Onyx Moravia F 89921 V1, VD2
Spice Girl Onyx Moravia F 89920 2x VN1, V2, 5x V1, 4x CAJC, 3x BOJ / BZ II.c. (72 b.)

otec: Orest Gothinngam (2l/IP/5 - HLT)
matka:Serena GG Pro-Euro (CH, 0cW/LPZ/5 - HLK)
Benetta Z Úplňku F 91240 3x VN1

otec: Otpety Moshennik iz Mishkinogo doma (V, JCH, 1i/AR/5-HLT)
matka:Rozalinda Formula Uspeha (V, CH, 0i/ALRV/5-HLT)
Go-Go Bessy Gilovam F 87809 V2, V1, CAC, res.CACIB / BZ I.c. (70 b.)
Grace Gemma Gilovam F 87810 V1, CAC, res, CACIB

otec: Piccolo Atlas Fianna (CH, zahraniční krytí)
matka:Lucy in the Sky Onyx Moravia (C.I.B. 0as/LR/5 - HLT, hl.4)
Que Sera Sera Onyx Moravia F 85956 V1, CAC, CACIB, BOB

otec: Quenchless Dachshaus (C.I.B., 0i/ALRV/5 - HLT)
matka:Rachel Gapro Bohemia (V, 0itW/R/5-HLK)
Quaramella Gapro Bohemia F 88481 0l/L/5 - HLK 2x V1, CAJC, BOJ, res. CACIB
Quido Gapro Bohemia P 88480 2x V2, res. CAC
matka:This Is It Tsertus (VD, 0b/OT/5 - HL)
Ctirad Vera Fortuna P 88019 BZ III.c. (50 b.)
matka:Yustina Gapro Bohemia (C.I.B., C.I.E., 0i/AL/5 - HLK)
Simon Gapro Bohemia P 89644 4 x V1, 2x CAJC, BOS, CAC, res. CACIB / BZ II.c. (62 b.)

Stella Gapro Bohemia	**F**	**89647**		VN, VD, 2 x V1, 2x CAJC, 2x BOJ, BOB

otec: Real del Gotha (CH, 0a/ALR/5 - HLT)

matka:Hazard Baby Pro-Euro	*(V, 0i/AL/5-HLT)*			
Ututatise Bonnemine Pro-Euro	**F**	**85261**		V2
Ututatise Falbala Pro-Euro	**F**	**85260**		V1, CAC / ZN obstál (84 b.)
matka:Kateřina I. Carevna Pro-Euro	*(CH, 0i/AZ/5 - HLK)*			
Wagdog Slinky Pro-Euro	**P**	**85650**		V1, CAC / BZ II.c. (59 b.)
Wolf Mrs.Taz Pro-Euro	**F**	**85653**		BZ I.c. (80 b.)
matka:Serena GG Pro-Euro	*(CH, 0cW/LPZ/5 - HLK)*			
Anastasia z Úplňku	**F**	**88623**	0b/LR/5-HLT	2x V2, 10x V1, 2x CAJC, 2x BOJ, 4x BOB, 6x CAC, 2x NV, 3x CACIB, 3x BOS / BZ II.c. (69 b.)
Andrew the Prince z Úplňku	**P**	**88620**	0a/LR/5-HLT	12x V1, 6x CAJC, 5x BOJ, 5x BOB, V2, 3x CACIB, 2x NV, 2x BOS / BZ I.c. (72 b.)
Annie z Úplňku	**F**	**88624**		V1, CAC

otec: Sandokan S Pro-Euro (CH, 0i/LP/5- HLK)

matka:Hermiona Litle Witch Pro-Euro	*(V, 0j/LT/5-HLT)*			
Zathura Pro-Euro	**F**	**89916**		V1, CAJC, BOJ, BOB
Zoolander Pro-Euro	**P**	**89915**		BZ III.c. (40 b.)

otec: Teatime for Pup Dachshaus (V, ICH, 0i/ALR/5-HLK)

matka:Bjanka od Jistej skály	*(V, CH, 0j/JK/5-HLK)*			
Cíba od Jistej skály	**F**	**76866**		V1, VT
matka:Frída Gapro Bohemia	*(C.I.B., 0i/PV/5 - HLK)*			
Uragan Gapro Bohemia	**P**	**89981**		2x V1, 2x CAJC, 2x BOJ, BOB / BZ II.c. (69 b.)
matka:Verena Gapro Bohemia	*(V, 1l/ALRZ/5-HLT)*			
Kaštánek Gapro Bohemia	**P**	**85089**		V1, CAC, CC WUT

otec: Unicum Magic Rainbow (zahraniční krytí)

matka:Honey Bunny Onyx Moravia	*(V, CH, 1iU/A/5-HLT)*			
Knight Rider Onyx Moravia	**P**	**78776**		MRK neobstál, hlas. 3 / SBS III.c. (313 b.) hlas. 4 / VZ Neobstál / Memoriál J.Brzáka III.c. (298 b.)
Ray of Sunshine Onyx Moravia	**P**	**87059**	2i/AZ1/5 - HLT, chybí 2 x M3	V1, CAC, KV, BOS / ZN obstál (84 b.)

otec: Wee Brush Strokes Grandgables (zahraniční krytí, otec imp. jedince)

matka:Dragonlady Wassa Duo	*(V, C.I.B., 0b/5-HLT)*			
Dominik von Sbaritz	**P**	**86133**		V2, VD3
matka:Ms Fortune Cookie Grandgables	*matka importovaného jedince)*			
Good Mister Wee Red Perfect Painted	**P**	**88078**		4x V1, 3x CAC, NV, BOB / BZ II.c. (52 b.)

otec: York von Lotenthal (zahraniční krytí)

matka:Cherry Cherry Lady Pro-Euro	*(V, 1i/A/5-HLT)*			
Ops Earth Mother Pro-Euro	**F**	**81456**		BZH I.c. (196 b.)

Zahraniční jedinci:

Anatolik Alexej vom Haselbach	**P**	**VDH/DTK14K0060K**	vyloučen, VN1
Gratsiya iz Taksomanii	**F**	**UKU 00070577**	V1, CAC, VD1
Hextril de Lile Tudenn	**P**	**LOF 228325/33596**	2x V1, 2x CAC
Immodium de Lilie Tudenn	**F**	**LOF232052/0**	2x V1, 2x CAC, 2x CACIB, 2x BOS
Mini Testarossa Cyberdachs	**P**	**Met. Rt. 1745/13**	2x V1, 2x CAC, res. CACIB

Jezevčík dlouhosrstý trpasličí-králičí

otec: Alan ze Směšného domu (1b/R/5 – DLK)

matka:Urka z Lopenických kopců	*(1b/ALZ/5 – DLK)*			
Bobina Golden Rose Moravia	**F**	**82878**		V1, CAC

otec: Alex Forest Engel Dianette

matka:Alfa Naše poupátko	*(2b/AL/5-DLT)*			
Sep Naše poupátko	**P**	**90435**		VN1
Siréna Naše poupátko	**F**	**90437**		VN1
matka:Bellissima Dandelion Bohemia				
Cita Dandelion Bohemia	**F**	**89896**		2x VN1

otec: Antares Elimar Doubrava (1c/A/5 – DLT)

matka:Berenika Elimar Doubrava				
Krónos Elimar Doubrava	**P**	**83060**		V1, CAC, NV, BOB
matka:Georgina Eupatrid				
Zaira Eupatrid	**F**	**88176**		2x V2, r. CAC, V1, VTM
matka:Zikurat Klamap Debra	*(0b/ALR/5)*			
Ikarus Elimar Doubrava	**P**	**82195**		V1, CAC

otec: Artuš Canis of Czech (0i/AZ/5 – DLK)

matka:Blue Beauty Gold Madeira (0iu/A/5)
Isis Gold Madeira F 80658 V1, CAC, CACIB, BOS
matka:Mary Anne z Těšínovských buků (0b/5)
Brown Angel Sirius Minor P 82240 V4, V1, CAC
Brown Sugar Sirius Minor F 82241 V1, CAC, KV, BOB / BZ I.c. (72 b.)

otec: Ayrton Sirius Minor (1b/ALV/5 – DLT)
matka:Asteria Alfa Samuel
Casablanca Alfa Samuel F 87385 V2
matka:Berenika Elimar Doubrava
Zoe Elimar Doubrava F 88261 1d/A/5-DLK 3x V2, 9x V1, 3x CAJC, BOJ, 4x CAC, NV, 2x BOS, KV, 2x CACIB, 3x CAC ČMKU / BZ I.c. (72 b.)
Zuza Elimar Doubrava F 88263 1b/LRV/5-DLK V2, res. CAC, VD2
matka:Dorinka z Bohdanečských lázní (2a/ALR/5 – DLT)
Aretha Nicol z Lukovenských koutů F 84311 BZ II.c. (67 b.)

otec: Bertík Hafuschka (0i/5 – DLT)
matka:Fanky Scrofa (0i/M/4 – DLK)
Dexi z Chalupského domu P 85508 2x V1, 2x CAC, V2, r. CAC, VD3

otec: Cane di Amore Belle Amie (0d/ALV/5)
matka:Ada Lipa-Moravia (1d/5)
Bona Dea Stakas MINI F 82042 BZH neobstál
matka:Anthaxia vom Schwarzhain
Cassper Chucky in Moravia P 82146 VD2

otec: Ciko Toklarama's (0b/ALZ/5 – DLK)
matka:Jessamine Joy Anamsunamon (0a/AL/5 – DLK)
Fialka ze Stoupovy chaloupky F 85379 2x V1, CAC, CAC ČMKU, CACIB, BOS

otec: Cord ze Stoupovy chaloupky (0b/l/5 – DLT)
matka:Cindy Judring (2a/AL/4 – DLT)
Henk Judring P 88864 V1, VTM
matka:Dášenka Judring (0b/5-DLK)
Gina Judring F 88823 D

otec: Dan Klamap Debra (0b/AR/5)
matka:Dixie Astra Rubra (1a/ALR/5 - DLT)
Adalbert z Amurských břehů P 86079 VD1 / BZH neobstál

otec: Dan-Li z Debry.
matka:Doris Trias Duo (2a/V/5)
Sir Athos Eupatrid P 82310 MRK II.c. (379 b.) hlas. 4

otec: Darling Winnerio Canis of Czech (0d/ALPV/5 DLK)
matka:Cilka z Čertouských lánů (1b/L/5-DLT)
Caisy z Dvorku Čamourku F 88684 0a/LR/5 - DLK 4x V1, 3x CAJC, 3x BOJ, V2, KVM, V2, VSV, BOB, BOS / ZN obstál (84 b.)

otec: Dasty z Ostrožských jezer (0a/ALV/5)
matka:Nela Klamap Debra 0a/AL/5)
Dan Klamap Debra P 70308 2x V1
Dixi Klamap Debra F 70311 V1

otec: Della Winner Canis of Czech (0a/V/5 DLK)
matka:Shira vom Margelchopf
Albano vom Margelchopf P SHSB/LOS-727706 V1, CAJC, KVM, BOJ

otec: Dingo z Debry. (0a/ALRV/5)
matka:Dianette Happy Krion
Abbey Forest Engel Dianette F 81871 V1, CAC, CACIB, BOB
Alex Forest Engel Dianette P 81870 VD2, 2x V1, 2x CAC, 2x CAC ČMKU, CACIB, 2x BOB

otec: Dragar Elimar Doubrava (0b/ALRV/5 DLT)
matka:Cassie od Černé Sabinky
Cornelia Chiquinquira Sopra Minerva F 91001 VN1

otec: Every Euroman Kalokagathia Fai (1a/ALR/5)
matka:Gigi z Bílé chalupy (1a/A/5)
Oran z Bílé chalupy P 72200 3x V1, 2x BOV

otec: Extraordinary Esprit Kalokagathia Fai (1c/ALV/5)
matka:Cassiopeia Caia Wizard Plains (0d/LR/5 – DLT)
Elvis Elliot Wizard Plains P 87188 0b/AZ2LO6V/5 - DLT zdvojená M3L 4x V1, 4x CAC, NV, 3x CAC ČMKU, 2x BOB, 2x CACIB, BOB
matka:Eimy z Neratovické skalky (0b/AR/5 – DLK)
Cherry z Neratovické skalky F 86685 V1, CAC
matka:Guinevre Faimold's Oak (0c/L/5 – DLK)
Corraun Dorny of Elven Star P 83787 V2, r.CAC
Erigeron Einion of Elven Star P 86157 V3

matka:Odette Evasion *0b/OR/5 – DLT*
VolensNolensVerdell Anamsunamon **P** **84090** 2x V1, 2x CAC, KV

otec: Falco z Lopenických kopců
matka:Betty zo Srnčej Doliny
Isabel zo Srnčej doliny **F** **SPKP 6803** V1, CAC

otec: Guliver Anamsunamon (0c/ALV/5 DLT)
matka:Anie z Vochovny
Gira z Vochovny **F** **88260** V1, CAC, NV, BOS
matka:Ritta Věkor
Fler z Vochovny **F** **86785** ZN obstál (67 b.)
Hanny z Vochovny **F** **88871** 0c/LZ1/5 - DLK chybí M3P V1 / ZV I.c. (173 b.) hlas. 3, ZN obstál (84 b.)
Hart z Vochovny **P** **88868** V3
Horr z Vochovny **P** **88870** 0d/Z1Q2O6P1/5 - DLT chybí 2 x PH V2, V1, CAJC / BZ I.c. (77 b.)

otec: Harry z Neratovické skalky(0b/LO6V/5 – DLK)
matka:Ellis ze Stoupovy chaloupky *(0b/A/5 – DLT)*
Arietta z Aschendorfu **F** **88063** vyloučena

otec: Hiphop della Luna Caprese
matka:Nadine Anamsunamon
Ikaros ze Stoupovy chaloupky **P** **89712** VD2, VN2
Indy ze Stoupovy chaloupky **P** **89713** 3x VN1, 4x V1, 4x CAJC, 2x BOJ, V2, BOJ, BOB / BZH III.c. (145 b.)
Isabella ze Stoupovy chaloupky **F** **89715** VN1, V1, CAJC, BOS

otec: Hyperion Hippo Anamsunamon (0d/ALRV/5 – DLT)
matka:Odette Evasion *(0b/OR/5 – DLT)*
Dee-Nar-Ree Anamsunamon **F** **89455** VD2, V2

otec: Charm Klamap Debra (1iT/AO/5)
matka:Inez Klamap Debra *(0h/5)*
Valdi Klamap Debra **P** **66293** 2x V1

otec: Cherokee z Rezavé (0b/ALRV/5 DLT)
matka:Takaya Fifa Sensatsia Pitera *(0i/LR/5 - DLT)*
Jim Beam Hafuschka **P** **86089** Vyloučen
Johnnie Walker Hafuschka **P** **86090** 4x V1, 4x CAC, V2 rCAC, V3, V2, r. CAC, r. CACIB, CACIB, CAC ČMKU, BOB

otec: Kinchville Basic Element of Bezazz
matka:Atlanta Kinchville
Dares Kinchville **P** **90294** 0b/L/5 - DLK 2x V1, 2x CAJC, BOJ / ZN obstál (57 b.)

otec: Lancelot Hero Gilovam (0c/5 DLT)
matka:Airis z Ostrožských jezer
Emily z Ostrožských jezer **F** **88045** 0b/Z1UP1/4 - DLK - P1PH 2x VD1
Engel z Ostrožských jezer **P** **88042** 0d/ALV/5 - DLT 2x V1, CAJC, BOJ, VT, OV
Erika z Ostrožských jezer **F** **88047** 0b/ALR/5 - DLT V2, V1, CAC, CAC ČMKU, NV, BOB, V2, r. CAC
Freia z Ostrožských jezer **F** **89461** VD1, V1, V2 / BZ II.c. (52 b.)
matka:Naša z Lopenických kopců
Orfa z Lopenických kopců **F** **87785** 0b/5 - DLK 2x V1, 2x CAC, r. CACIB / BZH III.c. (96 b.)

otec: Lugger Klamap Debra (0iT/LR/5 DLK)
matka:Aiša-Ma z Debry *(2l/AR/5 – DLK)*
Zara Klamap Debra **F** **90034** 2x VN1

otec: Nash della Canterana
matka:Harpla Tetris
Pineska Elsanta **F** **PKR-IV-26880 Dm** V1, CAC

otec: Nemo Dlugie Cudo (1b/5)
matka:Gwendy z Nedošínského háje *0a/ALR/5)*
Xichtík z Nedošínského háje **P** **77792** V1
matka:Lavanda Klamap Debra *0b/ALR/5)*
Wivi Klamap Debra **F** **88679** 0b/LO6/5 - DLK 2x V1, CAC, NV, BOS

otec: O Sole Mio Daks-Veg-As
*matka:Zelina **
Tzarina Tan Hermosa Daks-Veg-As **F** **88225** 3x V1, 3x CAC, CACIB, 2x CAC ČMKU, BOB, NV, BOS

otec: Onyx-B z Radotínských strání (1a/BV/5 – DLT)
matka:Diana Judring *(1b/LR/5-DLT)*
Dag od Hubertovy skály **P** **88506** 0d/5 - DLT V1
Daisy od Hubertovy skály **F** **88508** neposouzena
matka:Feli z Radotínských strání
Calvin od Hubertovy skály **p** **88288** VD
matka:Nela-B z Radotínských strání *(0b/L/5-DLT)*
Čita od Hubertovy skály **F** **88496** 1a/O6O3/5 - DLT V1, CAC, NV, CAC ČMKU

otec: Oran z Bílé chalupy (1c/LR/5 DLT)
matka:Dianette Happy Krion
Connie Forest Engel Dianette F 88286 1b/AV/5 - DLT 6x V1, 3x CAJC, BOJ, JBIG, VT, OV, 2x CAC, CACIB, BOS, r. CACIB
Cookie Forest Engel Dianette p 88284 2b/5 - DLT 6x V1, 3x CAJC, 3x BOJ, BOB, BIS, 3x CAC, KVM, BOS / ZV II.c. (166 b.) hlas. 4

otec: Princ Ryan Piccolo Gitano (0a/ALRVZ/5)
matka:Buggy z Neratovické skalky 1b/5
Angelo Elliot Wizard Plains P 71993 4x V1, 3x BOV

otec: Quinto Dlugie Cudo
matka:Fiebie Gold Madeira (2iT/5-DLT)
Finarfin Silmaril of Elven Star P 86468 2x VD2, V3, V1, CAC, V2, r.CAC
Firienfeld Silivren of Elven Star P 86469 0i/P1/5 - DLT V2, r. CAC, D, V1, CAC, NV, CAC ČMKU

otec: Ravel Klamap Debra
matka:Pálenka Klamap Debra (0i/AWZ/5 – DLK)
Lugger Klamap Debra P 86143 V1, CAC

otec: Romeo vom Benthener Forst FCI (0d/ALV/5)
matka:Buggy z Neratovické skalky (1b/5)
Cassiopeia Caia Wizard Plains F 79851 V2, r. CAC
Cedrick Claude Wizard Plains P 79850 V, V2, r. CAC, 2x V1, 2x CAC
matka:Djerba Eset Anamsunamon (0c/ALRV/5)
Agnus Dei Anamsunamon P 86956 V1, CAC, CACIB, BOB
Skamandros Sorbon Anamsunamon P 82118 V1, CAC
matka:Duma Sachmet Anamsunamon (1b/ALR/5)
Bahiya Bree Anamsunamon F 88056 0b/AL/5 - DLT 4x V1, 4x CAC, CC WUT, 2x CACIB
Wakan-Tanka Anamsunamon P 84818 0c/AZ1LO6V/5 - DLT chybí P1LD 2x V2,2x r. CAC, 2x r. CACIB, V2, r. CAC
Wyanetta Velvet Anamsunamon F 84821 V1, CAC, r. CACIB
matka:Golden Baby Kalokagathia Fai (1a/5)
Illian Happy Krion P 83247 1d/AV/5 - DLT 2x V1, CAC, CAC ČMKU, NV, BOS / ZN obstál (80 b.)
matka:Jessamine Joy Anamsunamon (0a/AL/5 – DLK)
Hanny Jessie ze Stoupovy chaloupky F 87927 V1, VD3
matka:Melisa z Ostrožských jezer
Domeli z Ostrožských jezer F 87783 0b/A/5 - DLT 3x V1, 3x CAC, CAC ČMKU, CACIB, V2, r. CAC
matka:Zsahrazad Piccolo Gitano
Narnie Nelly Piccolo Gitano F 85750 V2, r. CAC
Queen Elizabeth Piccolo Gitano F 86926 0b/ALO6P3/5 - DLT 3x V1,2x CAC, NV, CAC ČMKU, BOS

otec: Romeo Czuk Hodowla Myšlinów (0i/OP/5 DLK)
matka:Aktee Veg Star
Bella Veg Star F 88466 0i/Z1P3/5 - DLK chybí P1PD VD1, V1 / ZN obstál (74 b.)
matka:Belidis Canis of Czech (0a/LR/5 DLK)
Gimbya Canis of Czech F 87100 V1, CAC
Hannibal Hagrid Canis of Czech P 89680 V2
matka:Blue Beauty Gold Madeira (0iu/A/5)
Vera Gold Madeira F 88719 VD2, vyloučena / BZH I.c. (200 b.)
matka:Bony z Růžového palouku
Dixi z Růžového palouku P 88723 4x V1, VTM, 2x CAC, 2x CACIB, 2x BOB, 2x CAC ČMKU
matka:Evelyn Scrofa (0i/BMOPS/5 – DLT)
Archie z Wieznerova háje P 86780 BZH neobstál (0)
matka:Fany Ju-Lin
Uzanka Gold Madeira F 88278 1i/B1S2/5 - DLK VD3, VD / ZV III.c. (153 b.) hlas. 2
matka:Floó Gold Madeira (1I/BLZ/5-DLT)
Bessie Golden Aso F 89891 VN1, V2, 2x V1,2x CAJC, 2x BOJ, BOS / BZH II.c. (170 b.), BZH II.c. (66 b.)
Bonnie Golden Aso F 89892 V3
matka:Isis Gold Madeira (0iU/AR/5 – DLT)
Sabrin Gold Madeira F 86977 2x V1, 2x CAC, CC WUT, BOB
Stephany Gold Madeira F 86980 1iU/O6/5 - DLT VD2
Wega Gold Madeira F 89494 BZ I.c. (86 b.), BZH II.c. (156 b.)

otec: Sir Athos Eupatrid
matka:Agréable Toklarama's
Arlett Eupatrid F 88181 0b/AL/5 - DTL V1, CAC
Aurin Eupatrid F 88182 V, V2, r. CAC
matka:Cherry z Neratovické skalky (1b/ALR/5 - DLT)
Iff z Neratovické skalky P 90304 vyloučen
Immy z Neratovické skalky F 90305 VN1, 2x V1, 2x CAJC, BOJ
Iris Fleur z Neratovické skalky F 90306 VN1
matka:Nadine Anamsunamon
Glorie ze Stoupovy chaloupky F 86507 4x V1, 4x CAC, r.CACIB
Goofy ze Stoupovy chaloupky P 86506 V3, 6x V1, 6x CAC, 2x CACIB, 2x BOB, r. CACIB, VSV, BIS, CAC ČMKU, V2, res. CAC, res. CACIB

otec: Skamandros Sorbon Anamsunamon (0c/ALRVZ/5 DLT)

matka:Delta Naše poupátko (0i/AO/5 – DLK)

Meloun Naše Poupátko	**p**	**88690**	0d/Z1L/5 - DLT	chybí 2 x P1 D V2, V1, CAJC, BOJ, BOB / ZV I.c. (177 b.) hlas. 4
Mrška Držka Naše poupátko	**F**	**88694**	0d/5 - DLT	3x V1, CAJC, V3, CAC, r. CACIB / ZV II.c. (170 b.) hlas. 3

otec: Tim Klamap Debra

matka:Rouge-Ma z Debry

Ulina Klamap Debra	**F**	**88114**	0b/5 - DLT	V2

otec: Tna'nto Tapio Anamsunamon (0c/ALRZ1/5 DLT)

matka:Afra Naše poupátko (1b/ALR/5-DLT)

Delphine Alfa Samuel	**F**	**88173**	0a/5 - DLT	VD3, V1, CAC, VSV, BOS, V2, r.CAC

matka:Anelly Alfa Samuel

Elisabeth Alfa Samuel	**F**	**89083**		BZ II.c. (57 b.)
Elza Alfa Samuel	**F**	**89084**		6x V1, 4x CAJC, 2x BOJ, KVM, CAC, CAC ČMKU, CACIB, BOS
Florance Alfa Samuel	**F**	**90976**		3x VN1
Franchesca Alfa Samuel	**F**	**90974**		2x VN1

matka:Fiebie Gold Madeira (2iT/5-DLT)

Helevorn Hyarmentir of Elven Star	**P**	**90028**		2x VN1, 2x V1, 2x CAJC, 2x BOJ, BOB, V2, J-BIG, BIG / ZN obstál (78 b.)
Herunúmen Hildórien of Elven Star	**P**	**90029**		VN1, V1, V2

otec: Velvet Klamap Debra (0b/L/5 – DLK)

matka:Dixi Klamap Debra

Malibu Klamap Debra	**P**	**86201**		V1, CAC, CAC ČMKU, CACIB, BOB, BIG, V2, rCAC

otec: Vinno Veretti Kinchville

matka:Perla Mera von Weinreich

Kris ze Sfory Cetkowanej	**P**	**88264**	2l/LR/5 - DLT	2x V1, 2x CAC, V2, r.CAC / SFK - SP III.c. (47 b.) hlas. 2, KBS II.c. (97 b.), BZ I.c. (72 b.), ZH II.c. (169 b.) hlas. 4, BZH I.c. (180 b.), ZN obstál (84 b.)

otec: Vix-Ma z Debry

matka:Amande Toklarama's

Julie Toklarama's	**F**	**84531**		V1, CAC, CAC ČMKU, CACIB / ZN obstál (84 b.)
Lilly Toklarama's	**F**	**88179**	1b/ALRV/5 - DLT	3x V1, 2x CAJC, 2x BOJ, J-BIG, VT, OV, BOB

otec: Winner della Canterana (1b/RV/5)

matka:Buffy Lee Canis of Czech (0d/ALRV/5 – DLK)

Della Winner Canis of Czech	**P**	**83599**		14x V1, 14x CAC, 5x NV, 6x CAC ČMKU, 10x BOB, 7x CACIB, 2x BOS, res. CACIB

matka:Dingery Sparkling Brook (1b/AKOWZ/5)

Buggy z Neratovické skalky	**F**	**65657**		V1

matka:Kety Věkor (1c/5)

Antares Elimar Doubrava	**P**	**71160**		V1, BOV

matka:Lavanda Klamap Debra (0b/ALR/5)

Windy Chuanito Klamap Debra	**P**	**80146**		V1 CAC, V2 / BZH III.c. (164 b.)

otec: Winnero Piccolo Klamap Debra (1b/ALR/5 DLT)

matka:Buffy Lee Canis of Czech (0d/ALRV/5 – DLK)

Isoké Canis of Czech	**F**	**90273**		VN2, VN1, V1, CAJC, BOJ

otec: Winnifred Trias (0c/AV/5)

matka:Eimy Gitano

Princes Iman Piccolo Gitano	**F**	**59258**		V1, BOV

otec: Xichtík z Nedošínského háje (0b/A/5 DLT)

matka:Afra Naše poupátko (1b/ALR/5-DLT)

Anelly Alfa Samuel	**F**	**83439**		2x V1, 2x CAC, r. CACIB
Asteria Alfa Samuel	**F**	**83440**		2x V1, 2x CAC, r.CACIB, CAC ČMKU, CACIB

matka:Alfa Naše poupátko (2b/AL/5-DLT)

Gazík Naše poupátko	**P**	**84728**		V1, CAC, NV, VD1, V2, r. CAC
Karamela Jůlie Naše poupátko	**F**	**87790**	0c/3 - DLT	V2
Konie Naše poupátko	**F**	**87791**	1a/5 - DLT	V1, CAC, VD1 / BZ I.c. (72 b.)
Kryšpín Naše poupátko	**P**	**87787**	1c/L/2 - DLT	2x V1, 2x CAC
Kvído Naše poupátko	**P**	**87788**	1b/L/3 - DLT	2x V1, 2x CAC, CC WUT, V2, r. CAC

matka:Beauty-Ma z Debry (1Mi/BFZ/4 – DLT)

Prima Donna Naše poupátko	**F**	**89583**		VD3

matka:Zambi-Ma z Debry

Citrón Naše poupátko	**P**	**81382**		V1, V3, VD2, VD4, VD3
Leontýnka Lily Naše poupátko	**F**	**88051**	2b/V/5- DLT	2x V1, VT, V2, res. CAC / BZH I.c. (196 b.)
Lucy Laicy Naše poupátko	**F**	**88049**	1a/O9W/5- DLT	V2, r. CAC / KBS Neobstál (0) / BZH III.c. (115 b.)
Lumis Lumpík Naše poupátko	**P**	**88048**		V1, VT, OV

Jezevčík drsnosrstý trpasličí-králičí

otec: Addison at Tythe Sandanca
matka:Like A Virgin Vitoraz
Top Model Vitoraz F 85028 2x V1, 2x CAC, CACIB

otec: Aero Minor Czech Originál (0m/ALV/5-DRT)
matka:Dassi Vormicelli (0m/A/5 – DRT)
Festina Frodi Vormicelli F 88367 0m/P1S1/5-DRT VD1 / Karvinský pohár - BZH I.c. (181 b.) / Karv. P. - BZ II.c. (62 b.)
matka:Hopsinka Valentinka (0n/5 – DRT)
Celestyna Cedrus F 88587 0m/LP5/5 - DRT 2x VD / ZN obstál (84 b.)

otec: Albert Tety Běty (0n/AZ/5 DRK)
matka:Nantese od Vévody Huberta (0m/ALVZ/5 – DRK)
Alfréd z Plzně P 86916 3x V1, 3x CAC, CC WUT, BOB, r.CACIB, NV, BOS

otec: Amaonoraerispetta del Wanhelsing
matka:Oncemorewithfeeling del Gotha
Ping Pong Pussy Vitoraz F 89934 3x VN1, 2x V1, 2x CAJC, BOJ, 2x BOB, BOJ, BOD Junior, BIS Junior, V2 / ZN obstál (84 b.)
Pink Mafia Vitoraz F 89935 V2
matka:Tiffany Toy Kalokagathia Fai (0m/ALRV/5 – DRT)
Hannes z Borovské myslivny P 88745 0m/AV/5 - DRT 3x V1, CAC, 2x CAJC,BOJ, BOB / BZ I.c. (80 b.)
Hellene z Borovské myslivny F 88748 0m/RX1/5 - DRT V1 / BZH I.c. (175 b.)
Hermine z Borovské myslivny F 88746 0m/A/5 - DRT V2, r.CAC / BZH II.c. (156 b.)

otec: Arnakua'gsak z Muškátové zahrady (0n/5 – DRT)
matka:HelpmeTouchyourheart Hafuschka 0n/5 – DRT)
Bruno Banani Balvert's P 87478 V1, CAC, CACIB

otec: Áron Foxe's castle (2m/XZ/5-DRT)
matka:Vanessa D'Amour Vitoraz
Fernando Foxe's castle P 86810 1m/Q3/5 - DRT VD1, V2, r.CAC / LZ I.c. (214 b.) hlas. 3 / ZN obstál (84 b.) / BZH I.c. (176 b.) / BZ I.c. (80 b.)

otec: Bonifác Moravia Astro (0m/ALV/5 – DRT)
matka:Abby z Pradědova revíru (0m/LV/5 – DRT)
Borůvka z Pradědova revíru F 86428 V1
matka:Cyra z Otěšína (0m/AMP1V/5 – DRK)
Ažura z Pešatku F 89442 / BZ II.c. (52 b.) / ZN obstál (84 b.)
matka:Daffi Vormicelli (0m/A/5 – DRT)
Bhorgun Varwara P 88927 0m/A/4 - DRT 5x V1, 4x CAJC, 4x BOJ, BOS, BOB, CAC, NV, vyloučen, VD1 / ZN obstál (84 b.)

otec: Brumbál Professor Pro-Euro (V, CH, 1m/AO/5, hl. 2)
matka:Innocent Beauty Hafuschka (0m/AJ/5 – DRK
Aron Gold Vargo P 88217 1m/O1/5 - DRT V1, CAC, r.CACIB / BZ II.c. (50 b.) / ZV I.c. (169 b.) hlas. 3
Asta Gold Vargo F 88219 BZ II.c. (46 b.)

otec: Caspian Dogabo (0n/ALR/5 – DRT)
matka:Elsa z Říše divů (0m//5 – DRT)
Heidi z Říše divů F 86120 V2, VD1, V1, CAC, r.CACIB
matka:Evelína z Říše divů (0m/AI/5 – DRT)
Barney Bono Bohemia Abies P 89696 VN1
Bibi Bohemia Abies F 89697 2x V1, 2x CAJC, VD2, BOJ
Bonny Bohemia Abies P 89695 V2, VD3
matka:Hany Akcezal (0m/5 DRT)
Arpaya Varwara F 88128 0i/Z1L/5 - DRK chybí P1PD V1, VD1, V3
matka:Natalie Svatoborský revír
Innocent Beauty Hafuschka F 85325 ZN Neobstál / Slovácký pohár - BZ II.c. (76 b.) / Slovácký pohár - LZ II.c. (224 b.) hlas. 4 / BZH neobstál

otec: Cento von der Uhlenflucht
matka:Yatta od Vévody Huberta (0m/AL/5 – DRT)
Lucas od Vévody Huberta P 88255 0m/Z1LA/5 - DRT chybí 2 x M3 4x V1, CAJC, BOJ, 2x BOB,3x CAC,

otec: Ciril od Chrudoše (0m/RZ/5 – DRT)
matka:Venda Rosmery
Bety z Moravského břehu F 86303 0n/V/4 - DRT V1

otec: Cliff Pierot Bohemia (0m/L/5-DRT)
matka:Xenia Xenie Czech Originál (0n/LR/5 – DRK)
Daniel Defoe Czech Originál P 87473 0m/LX1Y2/5 - DRT V1, CAC / ZV I.c. (192 b.) hlas. 4 / BZ (96 b.)

otec: Cliff Star Moravia (0i/J/5 DRT)
matka:Inka Akcezal (1i/APZ/5 – DRT)
Annie od Mělčanského potoka F 87169 0i/5 - DRT VD2

otec: Crusty Dogabo (0m/RX/5 – DRT)
matka:Bibianna Dogabo (0m/ARZ/5 DRT)
Odetta Dogabo F 89309 VD3
matka:Chiquita Pava Dogabo (0n/AH1P3/5 – DRT)
Meggie Dogabo F 88345 0m/ARY2/5 - DRT 3x V1, 3x CAC, 2x CACIB, BOS, VD1

otec: Dalamánek Valentinka (V, ICH, ICH práce, 1n/ARV/5)
matka:Nitěnka Valentinka
Hašlerka Valentinka F 82677 V1, CAC, r.CACIB
Hurvínek Valentinka P 82676 V1, CAC

otec: Dark Duke z Przystani Wodniackiej (FCI)
matka:Birthe Brecht Fan üt Tsjüke Mar
Fame Blue Tapsaga (FCI) F 89579 0iT/LP3/5 - DRK 2x V1, CAC, CC WUT, VD2,

otec: DARK DUKE z Przystani Wodniackiej FCI
matka:BRITHE BRECHT Fan Ut Tsjuke Mar
Fame Blue Tapasaga F 50639 V1, CAC, r.CACIB

otec: Desetníček Valentinka (2I/ALZ/5 – DRK)
matka:Berenika Babu Boo Piccolo Gitano 0n/V/5-DRK)
Rachel Ronnie Piccolo Gitano 88116 0m/ALZ1/5 - DRK chybí M3L 2x V2, V1, CAC, CACIB, r. CAC
matka:Cilka od Chrudoše (0m/R/5 – DRT)
Frída z Kudrnovy F 86534 0m/AZ1/5 - DRK - P1H 2x V1, CAC, NV, BOS
matka:Hašlerka Valentinka (1m/A/5- DRT)
Matýsek Valentinka P 87340 2p/R/5 - DRT diskvalifikace, V1, CAC, KV
matka:Nitěnka Valentinka
Nanuk Valentinka P 87361 V2,5x V1, 5x CAC, r.CACIB, VSV, CACIB, BOB / ZN obstál (84 b.) / SFK - SP I.c. (100 b.) hlas. 4 / ZH neobstál hlas. 4 / BZ I.c. (104 b.) / BZH I.c. (174 b.) / ZH I.c. (168 b.) Diviačiar hlas. 4
matka:Top Model Vitoraz (0n/AZ1/5 – DRK)
Jennifer Bangó Vitoraz F 88751 0i/LVY2/5 - DRK V1, CAJC, R.CACIB, BOJ, V2, V1, CAJC, V1, CAJC, V2, r. CAC, V1, CAC, r.CACIB
Julda Fulda Vitoraz P 88749 V1, CAJC, VD1,
matka:Vendulka Valentinka
Okurčička Valentinka F 87411 VD, V2, r.CACIB, 2x V1, 2x CAC, / ZV I.c. (181 b.) hlas. 4 / ZN obstál (84 b.)
Omeletka Valentinka F 87412 V1, CAC, r.CACIB
Ostružinka Valentinka F 87413 V1, CAC

otec: Devil z Hradu Ronova (0m/ALV/5 – DRK)
matka:Arwen Paladin Run (0o/Ai/5 – DRT)
Gideon Laudon z Hradu RonovaP 89700 V1, VT, V2 / ZN obstál (84 b.)
matka:Caty z Malého statku (0m/P4Z1/5 – DRT)
Aggy ze Smilovského dvora F 89355 ZN obstál (72 b.)
Ašar ze Smilovského dvora P 89351 ZN obstál (84 b.)
Aya ze Smilovského dvora F 89352 ZN obstál (84 b.)
matka:Hokkie Dogabo (0m/X2/5 -DRT)
Abbie od Svatojánské lípy F 89264 V1, VTM / ZN obstál (38 b.)
matka:Innocent Beauty Hafuschka (0m/AJ/5 – DRK)
Cassanova Gold Vargo P 90243 VN 1
Citadela Besinka Gold Vargo F 90245 VN1

otec: Eddy von Dinklage
matka:Good Bye My Love Vitoraz (0m/AP/5)
Dalamánek Valentinka P 61736 V1, BOV, V1, BOV

otec: Emissar iz Novo-Peredelkino
matka:Chile Zimerbude
Tsarina Taks Beauty F 90104 0i/ALRV/5 - DRK 2x V1, 2x CAC, 2x CACIB, BOB, VD1,

otec: Eston de Buch de la Perouse
matka:Happy Diva Vitoraz (1m/AL/5-DRT)
Super Cool Sophia Vitoraz F 85025 V1, CAC, VD 2, V2, r.CAC

otec: Eston de Buch de la Pérouse
Skin of Skin Vitoraz F 85022 3x V1, 3x CAC,2x BOB,

otec: Falling for You MW Friedox
matka:Karkulka at Vitoraz Valentinka (V, ICH)
Emma Gemma Vitoraz F 87847 2m/Z1VY2/5 - DRT - P1PH 3x V1, 2x CAC, / ZN obstál (84 b.)

otec: Flamendr Idol Hycon (FCI) (V, ICH, 0m/LV/5, hl. 4)
matka:Mona Rosmery
Arnakua'gsak z Muškátové zahrady **P** **79957** D2, VD
matka:Nora z Flájské obory
Rita z Flájské obory **F** **77753** ZN obstál (84 b.)

otec: Hanibal od Vejprnického potoku (1m/LRX/5/DRT)
matka:Arwen Paladin Run (0o/Ai/5 – DRT)
Devil z Hradu Ronova **P** **85281** BZ I.c. (96 b.) / LZ I.c. (260 b.) hlas. 4 / Slovácký pohár - BZ I.c. (96 b.) CACT / 0 I.c. (260 b.) hlas. 4 / Pohár Plzeňska - BZ I.c. (86 b.) / Pohár Plzeňska - LZ I.c. (251 b.) / ZVVZ I.c. (90 b.)

otec: Hugo z Manětínské ulice (0m/AO/5 DRK)
matka:Haidy od Strážné skály (1m/AR/5-DRT)
Zaira od Strážné skály **F** **87704** V1, VT, OV / ZN obstál (68 b.)
Zlata od Strážné skály **F** **87705** 0n/AP1V/5 - DRT 2x V1, CAC, V2, r.CAC,
Zuzka od Strážné skály **F** **87707** 0m/5 - DRT V2, r. CAC
matka:Terinka ze Smrčí (0m/ALRZ/5 – DRK)
Umberto ze Smrčí **P** **86297** 2x V1, 2x CAC, NV, BOB, CACIB, BOS / ZN obstál (84 b.)
Valmont ze Smrčí **P** **88537** 0n/R/5 - DRT V1, CAC, r. CACIB
Vanilka ze Smrčí **F** **88540** 0n/AVZ1/5 - DRK chybí 2 x P1H 2x V1, CAJC, CAC, NV, V2, r.CAC,
Vilík ze Smrčí **P** **88539** V1, CAJC

otec: Hugo-Czuk Hodowla Myšlinów
matka:Zolza z Przystani Wodniackiej (FCI)
Gracja z Przystani Wodniackiej (FCI) **F** **84783** VD2

otec: Charlie Chaplin Kalokagathia Fai (V, CH, 0m/AV/5)
matka:Amálka z Říše divů
Ginger z Říše divů **F** **82629** BZH II.c. (170 b.)

otec: Icon of Indianajones Sweetax (V, CH, 1n/ALRV/5)
matka:Arven Angie Foxe's castle
Gucci Foxe's castle **P** **88606** V1, CAC, CACIB, BOS, VD, VD, V1,

otec: Kennedy Kenn Piccolo Gitano(0n/ALRX/5 – DRT)
matka:Aja z Lopenických kopců
Pula z Lopenických kopců **F** **87815** 0m/I/5 - DRK VD1
matka:Doris z Lopenických kopců (0m/AZ/5-DRK)
Nesy z Lopenických kopců **F** **87078** BZH III.c. (96 b.)
Nixi z Lopenických kopců **F** **87080** 1m/P1/5 - DRT VD1
Sato z Lopenických kopců **P** **88329** ZN obstál (78 b.)
Soho-Rocky z Lopenických kopců **P** **88328** diskvalifikován
Solo z Lopenických kopců **P** **88330** 0m/5 - DRK 2x V1, CAJC, CAC, VSV, BOB / ZN odstoupil ()
Šaša z Lopenických kopců **F** **88331** 0n/H1LO3/5 - DRK 2x V2, 3x V1, CAJC, BOJ, vyloučena, D, CAC
matka:Lili z Lopenických kopců (0n/LRV/5 – DRT)
Jakobinka Gilovam **F** **88610** 0n/V/5 - DRT VD1, V1, CAC, V2, r. CAC / BZ I.c. (72 b.)
Jasanka Gilovam **F** **88611** V1, VTM
Jasminka Gilovam **F** **88612** 0m/S1/5 - DRT VD4

otec: Lenin Magik Rainbow (0a/ALRV/5 – DRT)
matka:Cilka od Chrudoše (0m/R/5 – DRT)
Herta Gaja z Kudrnovy **F** **89691** N, VD3
Hessy Hilaria z Kudrnovy **F** **89689** VD2
matka:Dolly Buster Vitoraz
Cecil Mottl Vitoraz **P** **87345** 6x V1, 6x CAC, 4x CACIB, 2x BOB, CC WUT, VD1, V2, r. CAC, r. CACIB / BZH I.c. (153 b.)/ LZ I.c. (225 b.) hlas. 4 / ZN obstál (84 b.)
matka:Irma La Douce Vitoraz (0m/ALR/5 – DRK)
Zephyrella Vitoraz **F** **86525** D
Zzzora The Explora Vitoraz **F** **86523** 2s/ALR/5 - DRT 4x V1, 4x CAC, CACIB, BOS, r.CACIB,

otec: Lik z Przystani Wodniackiej (FCI) (V, ICH, 0n/AR/5)
matka:Nonnie Piccolo Gitano (V, JCH, 0m/A/5)
Berenika Babu Boo Piccolo Gitano **F** **70401** 2x V1,2x BOV
matka:Vanouche Piccolo Gitano (V, 1n/AZ/5, -M3 L)
Alexander Piccolo Boemo **P** **70371** V2
Ayashee Piccolo Boemo **F** **70372** V1

otec: Linkor Magik Rainbow
matka:Negrita di Casa Mainardi
Dimitri di Casa Mainardi **P** **88096** 5x V1, 4x CAC, r.CACIB, VD2, CACIB / BZ I.c. (72 b.)

otec: Lonely Little Lord Kalokagathia Fai (V, CH, 0m/ALRV/5)
matka:Chňapinka Valentinka (V, ICH, 0m/A/5, hl. 4)
Daffi Vormicelli **F** **82190** PČL - BZH I.c. (201 b.) / PČL - BZ II.c. (60 b.)
matka:Štafetka Valentinka
Bodláček z Floriánova panství **P** **82786** SBS neobstál hlas. 1 / SFK - SP III.c. (69 b.) hlas. 2

Dracéna z Floriánova panství **F** **86711** VD, V2, r.CAC, V1
Durman z Floriánova panství **P** **86709** 0m/P3X1/5 - DRT vyloučen z posuzování, V1, CAC, NV, BOS

otec: Milkot del Lago Prile
matka:Tiffany Toy Kalokagathia Fai (0m/ALRV/5 – DRT)
Frigga z Borovské myslivny **F** **86361** V1, CAC, r.CACIB

otec: Miro' del Gotha
matka:Karkulka at Vitoraz Valentinka (V, ICH)
Happy Diva Vitoraz **F** **72386** 3x V1, BOS, 3x BOV,

otec: Moy Marmeladny Lisego Nosa
matka:HelpmeTouchyourheart Hafuschka (0n/5 – DRT)
Astala Vista Baby Balvert's **F** **84369** V5 / BZ II.c. (52 b.)

otec: Mudrc z Dolního konce (0n/LV/5 – DRT)
matka:Bora z Obětové (0m/KS/5 DRT)
Brie od Olešenky **F** **89925** N2
Brin od Olešenky **F** **89926** VN1, VD2

otec: Nolisco Wie-Anders (0m/R/5 – DRK)
matka:Abby ze Zbožíčka (1m/LX2/5 – DRT)
Fifi ze Zbožíčka **F** **88969** 1m/X2/5 - DRT VD2, VD
matka:Agatha z Vejminku (0m/ALR/5 – DRK)
Barunka Charming Line **F** **87975** D
matka:Buggy Pierot Bohemia
D'Artagnan z Vejminku **P** **86861** 3p/Z1MP1X2/5 - DRT V1
Dinanda z Vejminku **F** **86862** 0m/ALR/5 - DRK VD1, 4x V1, 4x CAC, 2x BOB, r. CACIB, NV, CACIB, BOS
matka:Febienne Dogabo (0m/ARV/5 – DRT)
Larra Dogabo **F** **88325** 0m/ALV/5 - DRK V2, r.CAC, D, 2x V1, CAC,
matka:Goldie Gwendolin Piccolo Gitano (0o/LRV/5 DRT)
Ina Tera Polover **F** **88358** neposouzen
Iriss Jesie Polover **F** **88359** 0m/Z1V/5 - DRT 5x V1, 2xCAJC, VD2, 2x CAC, NV, BOB, V3, V2, r.CAC, CAC
matka:Háta z Manětínské ulice (0o/LOZ/5 DRT)
Camilla Tracy Bohemia Felicitas **F** **88311** 0m/AP1V/5 - DRT V1, CAC
Canis Felix Bohemia Felicitas **P** **88309** Karvinský pohár - BZ I.c. (80 b.)
matka:Kelly Rosmery (VD, 0n/ITZ/5, -2x M3)
Niccolas Dogabo **P** **89299** VD2
Nutty Dogabo **P** **89302** VD3
matka:Lessy od Letu (0m/V/5 – DRT)
Eminka ze Zbožíčka **F** **88490** 1i/P1/5 - DRT V2
matka:Optimiste Odette Kalokagathia Fai (1m/ARV/5 DRT)
Bobeš z Bulína **P** **88759** V1, CAJC, BOJ
Boženka z Bulína **F** **88761** 0m/Z1P5Y1/5 - DRK chybí M3L VD3, V1
Brouk z Bulína **P** **88760** V1,CAJC, BOJ / BZH I.c. (195 b.)
matka:Royal Ruby Kalokagathia Fai (0m/A/5-DRK)
Be Happy Kalokagathia **F** **87312** V1, CAC, CACIB, BOB
matka:Sára Svatoborský revír
Edy z Otěšína **P** **88530** D
Eny z Otěšína **F** **88531** 0m/AZ1P1/5 - DRK chybí M3 2x 2x V2, VD, 2x V1, 2x CAC, NV, / LZ I.c. (232 b.) hlas. 4 / ZV I.c. (174 b.) hlas. 4 / BZ I.c. (80 b.) / BZH II.c. (153 b.) ZN obstál (84 b.)
matka:Vivian Svatoborský revír (0m/AL/5-DRK)
Daren Svatoborský revír **F** **88081** 0m/AZ1JX1/5 - DRK chybí M3L V2, V1, CAC

otec: Nugget von der Karlshofer Wiese
matka:Winnie vom Brennberg
Merlin vom Brennberg **P** **OHZB-RD 24699** VD

otec: Olli von den kleinen Banditen
matka:Caira Cassi Vormicelli
Anne vom Goitsche Blick **F** **VDH-12Z0493R/ZW** V2, r.CAC

otec: Piar Mariss
matka:Skin On Skin Vitoraz (0n/AS3/5 – DRT)
Romeo My Wonderboy Vitoraz **P** **89955** VN1, 2x V1, CAJC, CAC, 2x BOJ, BOS / BZ II.c. (62 b.)
RudolfinaMadammeChic Vitoraz **F** **89958** 2x V1, 2x CAJC, 2x BOJ, BOB,

otec: Pop Idol Vitoraz (0m/ALRV/5 DRT)
matka:Bella z Fürstenberského revíru (0m/ARV/5-DRT)
Bora z Alexovy zahrady **F** **84130** D

otec: Richard Gothingam (0m/ALRZ/5 – DRT)
matka:Cessy Mia Foxe's castle (1m/AJ/5 – DRT)
Argo od Hradišťského podhradí **P** **86750** neposouzen / ZN neobstál
Artemis od Hradišťského podhradí **F** **86751** V1, CAC, CC WUT / ZV II.c. (165 b.) hlas. 2

matka:Cilka od Chrudoše (0m/R/5 – DRT)
Ebby z Kudrnovy F 84970 V1
matka:Virginia Woolf Czech Original (0q/5 DRT)
Aero Minor Czech Originál P 84575 3xV1, CAC, CACIB, BOB / ZV I.c. (184 b.) hlas. 4

otec: Rock'n'roll Kalokagathia Fai (0m/ALR/5 –DRT)
matka:Ailyn Dogabo (0m/AL/5-DRK)
Isabelle Dogabo F 86052 V1, CAC, NV, BOB, V1, CAC, r.CACIB
matka:Airen z Otěšína (0m/KP/5 – DRT)
Aja od Skotnických drsňákůF 86313 V1, CAC, NV, BOB,
matka:Aška Rosmery (0n/AZ/5 DRK)
Lery Rosmery P 87373 V1, CAC, NV, BOB, VD
Nela Rosmery F 89227 0m/AR/5 - DRT VN, V2, 2X V1, 2X CAC, NV, CACIB, BOB / ZN obstál (84 b.)
Nero Rosmery P 89225 0n/5 - DRT V1, VTM, neposouzen, V1, CAC / ZN obstál (84 b.)
matka:Ghaba Rosmery (0n/AZ/5-DRT)
Bonifác Moravia Astro P 82893 V1, CAC, NV, BOS
matka:Honey Dogabo (0n/LV/5 – DRT)
Adeline Honey Hell F 88783 / ZN obstál (84 b.)
Ambra Honey Hell F 88780 0m/5 - DRT VD3, VD4, V1, CAC / ZVVZ I.c. (84 b.) / BZH I.c. (185 b.)
Artemis Honey Hell F 88781 1m/RV/5 - DRT VD1, V3
Aviona Honey Hell F 88782 Vyloučena
matka:Irma z Lopenických kopců
Agáta z Lastrovce F 87925 VD2
matka:Jarina z Jasla (0m/ARZ/5 DRT)
Bassira Laváre Morávia F 89510 D
Brittany Laváre Morávia F 89512 VD1
matka:Jeanne d'Arc Kalokagathia Fai
Aboo-Baboo Kalokagathia F 86292 2x V1, 2x CAC, BOB, 2x V2,2x r.CAC, r. CACIB
matka:Nancy od Strážné skály (1n/PV/5 – DRT)
Amálka z Hadího doupěte F 86820 3m/AX2/5 - DRT V1
matka:Ornowornever del Gotha
Irma La Douce Vitoraz F 82357 2x V1,2x CAC,2x CACIB,2x BOB,
matka:Sany Rosmery
Marley Rosmery P 88440 1n/AKO3S1/5 - DRT VD1, V1, CAC
Muffin Rosmery P 88439 / ZV neobstál () hlas. 3
matka:Whatchulookinat Vitoraz (0m/ALRVZ/5 – DRK)
Kurriculum Vítek Vitoraz P 89585 1m/AZ1LR/5 - DRT chybí M3L 4x V1, 2x CAJC, BOJ, V2, 2x CAC, r.CACIB, CACIB, BOB / ZN obstál (84 b.)

otec: Shadow v. Margelchopf (FCI) (V, CH, 0n/AR/5)
matka:Topinka Valentinka
iPhone Valentinka P 84249 4x V1, 4x CAC,2x CACIB, BOS,
Lentilka Valentinka F 86847 V2, r. CAC, V1, CAC / ZN obstál (78 b.)
Lipánek Valentinka P 86846 2l/5 - DRT VD, V1, CAC / ZN obstál (84 b.)

otec: Sixten Sparre Sweetax
matka:Vendulka Valentinka
Řízeček Valentinka P 90423 VN1

otec: Stargang Back in the Black
matka:Shanni Iz Imoerli Ines
Magic Kristall iz Taksagrada F LŠVK DKR 011/14 V1, CAJC, BOB, BOJ

otec: Too Big To Fail Vitoraz (0n/AP3/5 – DRT)
matka:Samanta Fox Vitoraz (0m/L/5 – DRT)
Miss Moskva Vitoraz F 89600 0m/ARY2/5 - DRT 3x V1, 2x CAJC, BOJ, VD2, CAC, r.CACIB
Mister Sushi Vitoraz P 89596 2x V1, 2x CAJC, VD1
matka:Wera z Lopenických kopců (1m/AP/5 – DRT)
Xita od Mohelského mlýna F 89049 ZV II.c. (148 b.) hlas. 2
Xixi od Mohelského mlýna F 89050 0m/P1Y2/5 - DRT VD

otec: Uslovny Znak Lisego Nosa
matka:Cessy Mia Foxe's castle (1m/AJ/5 – DRT)
Bellis od Hradišťského podhradí F 89803 N1 / ZN obstál (84 b.)
matka:Feli z Manětínské ulice (0m/X/5-DRT)
Kesha z Manětínské ulice F 89798 ZN obstál (84 b.)
matka:Gracja z Przystani Wodniackiej (FCI)
Brok Toulavá tlapa P 90070 VN 1, V1, CAJC
matka:Orestea Osiris Kalokagathia Fai
Obi-Wan z Chotára P 90537 V1
matka:Royal Ruby Kalokagathia Fai (0m/A/5-DRK)
Eminent Lady Kalokagathia F 90091 V1, CAJC

otec: Utax Piccolo Gitano
matka:Elsa z Říše divů (0m//5 – DRT)
Izabela z Říše divů F 90942 vyloučen

otec: Vesma Chorosh Lisego Nosa
matka:No No Nanine Kalokagathia Fai
Viva Kalokagathia Lisego Nosa F 89795 1m/LV/5 - DRT 5x V1, 5x CAC, 2x CACIB, NV, BOB, VSV,2x BOS,

otec: Xirius Kalokagathia (V, CH, zahraniční krytí)
matka:Delia Gitano
Vanouche Piccolo Gitano F 64153 V1, BOV
matka:Lessy od Letu (0m/V/5 – DRT)
Barunka ze Zbožíčka F 84497 ZN obstál (74 b.)
Benny ze Zbožíčka P 84496 Karvinský pohár - BZ II.c. (52 b.)
Bibi ze Zbožíčka F 84500 0m/P1/5 - DRT ZN obstál (84 b.) / ZV I.c. (176 b.) hlas. 3

otec: Yradey od Vévody Huberta(0m/AV/5 – DRT)
matka:Besy ze Zbožíčka (0n/AVZ1/5 – DRT)
Adam z Vinického kopce P 88971 ZN obstál (84 b.)
Amálka z Vinického kopce F 88973 diskvalifikace
Anny z Vinického kopce F 88975 V1, VT

otec: Yves Yuki Czech Originál (0n/ALO/5-DRT)
matka:Elsa z Říše divů (0m//5 – DRT)
Charlotte z Říše divů F 88343 0m/P1/5 - DRT VD1

otec: Zack Hycon (FCI)
matka:Grapy z Manětínské ulice (0n/ALRVZ/5 DRK)
Amir Argi Yahaanel P 86097 V1, CAC

otec: Zackel von der Waldlerklause (V, 0m/AV/5)
matka:Viktorka z Dianina revíru0m/ARVZ/5 -DRT
Ciara z Dianina revíru F 89046 VD

otec: Zar z Dianina revíru (0m/LR/5-DRT)
matka:Estonka od Vévody Huberta (0m/X/5-DRT)
Figl od Vévody Huberta P 86908 V1, CAC
Portada od Vévody Huberta F 89204 0m/JX2P1/5 - DRT V1, CAJC, VD2, V4 / ZV II.c. (160 b.) hlas. 2
matka:Madeleine od Vévody Huberta (0m/AL/5 – DRT)
Mefisto od Vévody Huberta P 88266 0m/AJP1/5 - DRT VD2
matka:Rita z Flájské obory (1m/MP1V/5-DRT)
Artík z Otavských strání P 89872 V1, CAJC, BOJ, V2 / ZN obstál (84 b.)

otec: Zoloto Pogon Lisego Nosa
matka:Jeanne d'Arc Kalokagathia Fai
Dashi Judo Kalokagathia F 89562 V2
Day by Day Mabel Kalokagathia F 89563 2x VN1, 4x V1,3x CAJC, 2x BOJ, BOS, CAC, CACIB, BOB
Dear Naomi Kalokagathia F 89564 VN1, V2,5x V1, 3x CAJC, KVM, 3x BOJ, 3x BOB,2x CAC, CACIB, r.CACIB

Zahraniční jedinci:
Wie - Anders Ribbon P NHSB 2851385 2x V1, 2x CAC, NV, BOS

COOKIE Forest Engel Dianette- BIS Holýšova

Jezevčík hladkosrstý standardní

Abby od Turoveckých rybníků
(Eddy z Revíru Zálesí - Clou z Raholin)
***ZH**: OMS Písek/24.-25.10.2015 II.c. 142 b. (3,2,2/-,4,4/-,2,4,4,3,3/-,3,4,4/-,4/-) hlas. 4*
***BZH**: OMS Domažlice/23.8.2015 I.c. 181 b. (4/-,4/-,4/-,4+5,4)*

Agatha od Malé Bečvy
(Amir od Zboženských rybníků - Aretha od Hradu Templštejn.)
Bonitace: 0a/Z2JO9/5 - HLS, 9 kg, zdvojená M3 oboustranně Frnčová Lenka, MVDr. Šlapanský Luboš
OVP NÁMĚŠŤ NA HANÉ**: 13.6.2015, třída pracovní, MVDr. Kalich Miroslav , **VD1
8,80 kg, oko hnědé, chrup úplný, skus nůžkový. Fena jezevčíka hladkosrstého standard červené barvy, středně silné kostry, ušlechtilé hlavy, dobře vyvinutý hrudník, úzký postoj hrudních končetin, strmější úhlení pánevních končetin.
***ZN**: OMS Prostějov/22.8.2015 obstál 81 b. (4,4,4,3, čas: 43s)*

Aida ze Zručské stráně
(Artex z Raholin - Elsa od Božské Arie)
***ZV**: OMS Česká Lípa/2.5.2015 II.c. 160 b. (4,4,3,4,2/-,3,3,4) hlas. 4*
***BZ**: OMS Česká Lípa/10.10.2015 II.c. 52 b. (3/-,3/-,-/-/2,-/3)*

Aimee z Krásné doliny
(Yahoo Diva Noire - Alma od Rojovské obory)
Bonitace: 0i/LR/5 - HLS, 7,2 kg Buriánková Alena, Pasák František, Spalová Hana
KVJ HOLÝŠOV**: 1.3.2015, třída mladých, Iris Steigmüller (D), **V2
7 kg, oko tmavé, chrup úplný, skus nůžkový. Typická fenčí hlava, perfektní závěs, perfektní krční a horní linie, vynikající dolní linie.
MVP ČESKÉ BUDĚJOVICE**: 25.4.2015, třída mladých, Rogowska Anna (PL), **V1,CAJC,BOJ
7 kg, dobrý typ a pohyb, dobrá kostra, hezká samičí hlava, skus nůžkový, plnochrupá, dobrá horní i dolní linie, velmi dobrá hruď, dobré úhlení končetin.
MVP PRAHA**: 2.5.2015, třída mladých, Buriánková Alena, **VD4
Oko tmavé, dobře se vyvíjející elegantní hlava, dobrá linie krku a hřbetu, dobře utvářený hrudník, lehce ruší ne zcela vydatný posuv pánevních končetin, výborná ve statice, korektní srst, fena není vyzrálá.
NVP MLADÁ BOLESLAV**: 18.7.2015, třída mladých, Bušta Jan ing., **Vyloučena
7,70 kg, 16 měsíční černopálená fena, chrup úplný, skus nůžkový, oko tmavé, velmi elegantní fena, plně odpovídá standardu, bohužel vyoučena pro anomálii prutu.
KVJ JEVÍČKO**: 2.8.2015, mezitřída, Šlapanský Luboš, MVDr. , **V2,r.CAC
7 kg, oko tmavě hnědé, chrup úplný, skus nůžkový. Černá s pálením, ušlechtilé hlavy, rovné hřbetní linie, výše nasazený proutek, úměrný hrudník.
***ZV**: OMS Rakovník/8.5.2015 I.c. 184 b. (4,4,4,4,4/-,4,4,4) hlas. 4*
***ZN**: OMS Rakovník/6.6.2015 obstál 84 b. (4,4,4,4, čas: 17s)*
***VP**: OMS Rakovník/1.8.2015 II.c. 72 b. (2,2,3,4,3,3)*
***LZ**: OMS Český Krumlov/15.8.2015 I.c. 264 b. (4,4,4,4,-/4,4,4/-/-,-/4,4/-,-/4) hlas. 4*
***BZH**: OMS Rakovník/4.10.2015 III.c. 165 b. (3/-,-/4,4/-,1,4)*
***BZ**: OMS Rakovník/12.7.2015 I.c. 102 b. (-/4,-/4,4/-/-,-/3)*

Akim Bella Morawia
(Yahoo Diva Noire - Bella z Tanaborku)
***ZVVZ**: OMS Domažlice/12.9.2015 I.c. 100 b. (-/4,4,4,-/4,-/4) hlasité vyhánění*
***Memoriál F.Hebedy - LZ**: OMS Plzeň/17.-18.10.2015 I.c. 184 b. (-4,-/4,3/-,4,4)*
***Memoriál F.Hebedy - BZH**: OMS Plzeň/17.-18.10.2015 II.c. 225 b. (4,4,4,4,-/4,4,-/4/-,-/2,-/4,-/3) hlas. 4*
***KHS**: KCHJ ČR/31.10.-1.11.2015 Neobstál orientace 0*

Akim ze Zelené mýtiny
(Cassy of Lady Erica - Skarlet z Debry.)
***O pohár KCHJ ČR**: KCHJ ČR/25.-26.4.2015 III.c. 163 b. (3,-/3,-/4,4/-,-/1,2,4)*

Akira z Babické myslivny
(Niky od Hagarda Orla - Haida z Revíru Zálesí)
Bonitace: 0i/LP1/5 - HLS, 8 kg MVDr. Kalich Miroslav, Coufal Jan
NV BRNO**: 19.9.2015, třída otevřená, Auerbach Alena, **VD2
8,20 kg, skus nůžkový, plnochrupá, průměrná hlava, černá s pálením, rovný hřbet, přední končetiny mírně vybočují, nižší odstup od země, dobrá kvalita srsti.
***ZV**: OMS Opava/17.10.2015 I.c. 162 b. (4,3,4,4,4/-,3,3,4) hlas. 3*
***ZN**: OMS Brno - město/14.6.2015 obstál 80 b. (4,4,3,4, čas: 15s)*

Akira z Rytecké dílny
(Benny od Božské Arie - Cilka z Týnské doliny)
OVP KUTNÁ HORA - KAČINA**: 30.5.2015, třída otevřená, Buba Petr, **D
9,80 kg, blahobytná kondice, černá fena s dostatečným pálením, chrup úplný, fenčí hlava, hnědé oko, skus nůžkový, fena se nechce pohybovat.

Algambra ot Mariny Kuranovoy
(Chryses Hampdach - Hloya ot Mariny Kuranovoy)
MVP PRAHA**: 2.5.2015, třída šampiónů, Buriánková Alena, **V2

Oko středně hnědé, fena odpovídajícího rámce s pěknou sílou kostry, výborná hlava, výborná linie krku a hřbetu, velmi pěkné předhrudí, ne zcela ideální hlezna, a tomu odpovídající mechanika pohybu.

Alka z Moravského Posázaví
(Arden z Poschingeru - Lucy Fino Bohemia)
***LZ**: OMS Vyškov/5.9.2015 I.c. 224 b. (4,3,4,4,4/-,4,-/-/4,-/4,4/-,-/4) hlas. 3*

Alma od Rojovské obory
(Exclusive Goldader - Fame Forever Miadroza)
KVJ NEPŘEVÁZKA**: 7.6.2015, třída pracovní, Brožová Petra, **VD4
8,90 kg, oko hnědé, chrup úplný, skus nůžkový. 5,5 letá fena černé barvy s pálením, pěkné hlavy, proneseného hřbetu, špatné úhlení pánevních končetin, velmi dobrá povaha.

Alvaro vom Lambrechter Tal
(Mischka von den Dombergspatzen - Estella vom Münsterhof)
MVP ČESKÉ BUDĚJOVICE**: 25.4.2015, třída pracovní, Rogowska Anna (PL), **V1,CAC
7,90 kg, dobrá velikost a typ, dobrá hlava, oko tmavé, skus nůžkový, plnochrupý, dobrá horní linie, kratší horní část předních končetin, trošku slabší hruď, dobré úhlení, dobrý pohyb.

Amerigo z Krásné doliny
(Yahoo Diva Noire - Alma od Rojovské obory)
MVP DUO BRNO**: 7.2.2015, třída mladých, MVDr. Kalich Miroslav , **V2
9 kg, oko hnědé, skus nůžkový, chrup úplný, hladkosrstý černý s pálením, bez vady kostry, výborná prezentace, výborný postoj.
MVP DUO BRNO**: 8.2.2015, třída mladých, Kis Tibor (HU), **Vyloučen
9 kg. Good type and size, little bit femin.head expression, too round eyes, good head prop., parall.planes, teeth bite correct, very short upper arm, good ribs and chest, conjoined vertebrae tail.

Amy Stříbrný nůž
(Caramelo ze Zelené mýtiny - Bety od Košáteckého potoka)
KVJ NEPŘEVÁZKA**: 7.6.2015, třída pracovní, Brožová Petra, **V1,CAC
8,20 kg, oko hnědé, chrup úplný, skus nůžkový. 3 letá fena barvy červené, elegantní hlavy, rovného hřbetu, lehce sbíhavé hrudní končetiny, velmi dobrá prezentace, vyrovnaná povaha.

Andy Amber Twine
(Golem z Hory Lejškova - Puma Czuk Hodowla Myšlinów)
NV BRNO**: 3.1.2015, třída čestná, MVDr. Šlapanský Luboš, **V1
9,30 kg, pes černý s pálením, ušlechtilé samčí hlavy, bez vad v exteriéru.
MVP ČESKÉ BUDĚJOVICE**: 25.4.2015, třída šampiónů, Rogowska Anna (PL), **V1,CAC
9,50 kg, silný, dobrá hlava, níže položené uši, dobré oči, nůžkový skus, dobrá horní i spodní linie, velmi dobrá hruď, kratší horní část předních končetin, dobrá kondice na svůj věk, dobré úhlení zadních končetin.
NV KLATOVY**: 20.6.2015, třída veteránů, Švec Jaroslav, MVDr., **V1,BOV
9,40 kg, pes černý s pálením, výrazné samčí hlavy, korektní stavby těla, správné osrstění, kvalitní pohyb.
MVP MLADÁ BOLESLAV**: 29.8.2015, třída šampiónů, Stählberg Perttu (FIN), **V1
Nine years old male in excellent condition, long head, should have stronger forhead, good eyes, nice forchest, alread a little dry in the body, high tail set and tail carriage, loose elbows, should move with longer steps.
NV BRNO**: 19.9.2015, třída čestná, Auerbach Alena, **V1
Barva černá s pálením, vynikající hlava, výborný hřbet, správné úhlení obou párů končetin, dobrá kvalita srsti.

Andy od Peňažnej hory
(Aston Martin Dominant instinct - Lucy Rožňavská perla)
MVP BRNO**: 27.6.2015, třída pracovní, Coufal Jan, **V1,CAC,CAC ČMKU,CACIB,BOB
9,20 kg, oko tmavé, chrup úplný, skus nůžkový. Hladkosrstý pes barvy černé s pálením, výborné hlavy, ideálního hřbetu, výborný pohyb i osrstění.

KVJ JEVÍČKO**: 2.8.2015, třída vítězů, Šlapanský Luboš, MVDr. ,* ***V1,CAC,VSV,BOS
9,20 kg, oko tmavě hnědé, chrup úplný, skus nůžkový. Typický černý pes s pálením, ušlechtilé samčí hlavy, bezvadná horní linie, správný odstup, správná mechanika pohybu.

Anelly z Padělíčku
(Amir od Zboženských rybníků - Alka z Moravského Posázaví)
Bonitace: 0a/B1Y1/5 - HLS, 5,9 kg MVDr. Kalich Miroslav, Coufal Jan
OVP NÁMĚŠŤ NA HANÉ**: 13.6.2015, třída mladých, MVDr. Kalich Miroslav ,* ***V1,VT
5,50 kg, oko tmavě hnědé, chrup úplný, skus nůžkový. Jezevčík standard hladkosrstý, červená fena jemnější kostry, bez vad v kostře, dobře se prezentující, osrstění standard, povaha klidná.
NV BRNO**: 19.9.2015, mezitřída, Auerbach Alena,* ***VD1
5,90 kg, oko tmavé, skus nůžkový, chrup úplný, příliš jemná hlava, barva červená, rovný hřbet s dobrým ocasem, užší chody obou párů končetin, průměrný pohyb, dobrá kvalita srsti.

Angie z Benátských nocí
(Bily z Moravského vikýře - Klaudie z Ostrého Bečvy)
MVP DUO BRNO**: 7.2.2015, třída pracovní, MVDr. Kalich Miroslav ,* ***V2
8,60 kg, oko hnědé, skus nůžkový, chrup úplný, červená s příměsí, blahobytná kondice, bez vad kostry, výborná prezentace.
MVP DUO BRNO**: 8.2.2015, třída pracovní, Kis Tibor (HU),* ***V1,CAC,r.CACIB
8,50 kg, good type, cubbly construct, today is too fatty, light head, narrow short muzzle, dark rounded eyes, teeth bite correct, good front angul., short upper arm, barrel shaped ribcage, good body prop., good coat quality, free movement.
NV OSTRAVA**: 11.4.2015, třída vítězů, ing. Přibáňová Michaela,* ***V1,CAC
8 kg, oko tmavé, chrup úplný, skus nůžkový. Fena s pěknou hlavou, výborný hřbet, hluboký hrudník, výborná mechanika pohybu, správné osrstění.
***Memoriál J. Menšíka - LZ**: OMS Opava/5.9.2015 II.c. 241 b. (4,4,4,4,-/2,3,4/-/-,-/3,-/4,-/4) hlas. 4*
***Memoriál J. Menšíka - BZ**: OMS Opava/6.9.2015 I.c. 104 b. (4/-,-/4,4/-/-,-/4)*

Angie ze Zručské stráně
(Artex z Raholin - Elsa od Božské Arie)
OVP CHOMUTOV - HRÁDEK**: 16.5.2015, třída mladých, Švec Jaroslav MVDr. ,* ***D
5,60 kg, fena černá s pálením, ušlechtilé samičí hlavy, pronesená v kohoutku s kapřím hřbetem, přeúhlení zadních končetin, při pohybu poskakuje, pohyb je orientovaný na levou stranu.

Anita od Turoveckých rybníků
(Eddy z Revíru Zálesí - Clou z Raholin)
***ZN**: OMS Třebíč/24.10.2015 odstoupil 0*

Annabelle z Krásné doliny
(Yahoo Diva Noire - Alma od Rojovské obory)
Bonitace: 0i/5 - HLS, 6 kg Buriánková Alena, Pasák František, Spalová Hana
MVP ČESKÉ BUDĚJOVICE**: 25.4.2015, třída mladých, Rogowska Anna (PL),* ***VD
6 kg, zadní nohy jdou od sebe, střední velikost a síla kostry, užší tlama, skus nůžkový, plnochrupá, zadní část horní linie vyklenutá, dobré úhlení končetin.
KVJ NEPŘEVÁZKA**: 7.6.2015, třída mladých, Brožová Petra,* ***VD
5,90 kg, oko hnědé, chrup úplný, skus nůžkový. 15 měsíční fena černé barvy s pálením, správné úhlení hrudních končetin, ale chybí úhlení pánevních končetin, tím pádem vyšší záď.
MVP ČESKÉ BUDĚJOVICE**: 10.10.2015, třída otevřená, Fairaislová Lenka,* ***VD
6 kg, ušlechtilá fenčí hlava s tmavým okem, chrup úplý, méně výrazné pálení na hrudi, dobrá horní i dolní linie, slabší končetiny, vpředu správný postoj, vzadu podsazuje.
***ZV**: OMS Český Krumlov/2.5.2015 II.c. 178 b. (4,4,4,4,2/-,4,4,4) hlas. 4*
***ZN**: OMS Český krumlov/20.6.2015 obstál 76 b. (4,4,2,4, čas: 10s)*

Ares Tajemství Hukvald
(Nor z Kozíčku - Angie z Benátských nocí)
NV OSTRAVA**: 11.4.2015, třída dorostu, ing. Přibáňová Michaela,* ***VN1
6,20 kg, oko tmavé, plnochrupý, skus nůžkový, ušlechtilá hlava, delší rámec, výborná horní i spodní linie, pěkná mechanika pohybu, výborné osrstění.
KVJ JEVÍČKO**: 2.8.2015, třída mladých, Šlapanský Luboš, MVDr. ,* ***VD3
7 kg, oko tmavě hnědé, chrup úplný, skus nůžkový. Pes černý s pálením lehčí kostry, ušlechtilá hlava, fenčího typu, v bedrech lehce klenutý.

Argo od Mistřické kaple
(Exclusive Goldader - Anastasie Diva Noire)
Bonitace: 1i/Y2/5 - HLS, 9,47 kg Frnčová Lenka, MVDr. Šlapanský Luboš
OVP NÁMĚŠŤ NA HANÉ**: 13.6.2015, mezitřída, MVDr. Kalich Miroslav ,* ***V1,VT
9,20 kg, oko hnědé, chrup úplný, skus nůžkový. Barva černá s pálením, jezevčík hladkosrstý standard, výborné hlavy, pevná hřbetní linie, zaúhlení a mechanika správná.

Argo z Paršovského lesa
(Viki od Hagarda Orla - Fluffy z Ka-Mir Bohemia)
OVP NÁMĚŠŤ NA HANÉ**: 13.6.2015, třída mladých, MVDr. Kalich Miroslav ,* ***V1,VT
9,90 kg, oko tmavě hnědé, chrup úplný, skus nůžkový. Barva černá s pálením, jezevčík hladkosrstý standard, bez vad v kostře, osrstění standard, povaha klidná.
***ZV**: OMS Vsetín/10.5.2015 neobstál (4,4,4,4,3/-,4,4,0) hlas. 4*
***ZN**: OMS Vsetín/4.10.2015 obstál 81 b. (4,4,3,4, čas: 12s)*

Argo z Podřipských hájů
(Ajax z Radimských luk - Daiquiri z Raholin)
***LZ**: OMS Trutnov/12.9.2015 III.c. 205 b. (4,4,3,4,1/-,2,-/-/4,-/4,4/-,-/4) hlas. 4*

Arika z Jindřichovy Hory
(Argonaut Goldiana - Věrka z Mařenické fořtovny)
***ZN**: OMS Domažlice/16.10.2015 obstál 84 b. (4,4,4,4, čas: 10s)*

Arka od Cifly
(Jarus Fino Bohemia - Cassy z Mostecké mlhy)
***ZN**: OMS Teplice/27.9.2015 obstál 84 b. (4,4,4,4, čas: 13s)*

Arnold od Edova jezu
(Aron Dona od Svárovské paseky - Oki z Hory Lejškova)
MVP ČESKÉ BUDĚJOVICE**: 25.4.2015, třída otevřená, Rogowska Anna (PL),* ***V1,CAC
8,80 kg, dobrý typ, dobrá hlava, dobře nasazená slecha, oko tmavé, nůžkový skus, plnochrupý, dobrá horní i spodní linie, lehce vybočené zápěstí, dobré úhlení vzadu, dobrý v pohybu.
***ZN**: OMS Jičín/14.6.2015 obstál 76 b. (3,4,4,4, čas: 21s)*

Arny od Turoveckých rybníků
(Eddy z Revíru Zálesí - Clou z Raholin)
KVJ HOLÝŠOV**: 1.3.2015, třída pracovní, Iris Steigmüller (D),* ***V1,CAC
8,60 kg, oko tmavé, chrup úplný, skus nůžkový. Typická psí hlava, výborný závěs, korektní horní i spodní linie, výborné osvalení, v pohybu výborná akce zadních končetin.
MVP ČESKÉ BUDĚJOVICE**: 25.4.2015, třída šampiónů, Rogowska Anna (PL),* ***V2,r.CAC
8,80 kg, při pohybu se zadní končetiny sbíhají, dobrá horní i dolní linie, 2 roky, hezká hlava, dobře nasazené uši, nůžkový skus, plnochrupý, kratší horní část předních končetin, dobrý pohyb.
KVJ NEPŘEVÁZKA**: 7.6.2015, třída vítězů, Brožová Petra,* ***V2,r.CAC
8,40 kg, oko hnědé, chrup úplný, skus nůžkový. 2,5 letý pes černé barvy s pálením, elegantní hlavy, rovného hřbetu, sbíhavějších hrudních končetin, užších pánevních končetin, správná prezentace, vyrovnaná povaha.
MVP ČESKÉ BUDĚJOVICE**: 10.10.2015, třída šampiónů, Fairaislová Lenka,* ***V1,CAC
8,90 kg, ušlechtilá hlava s tmavým okem, úplný chrup, dobrá horní i dolní linie, správné končetiny, vzadu poněkud kratší krok.
MVP PRAHA**: 1.11.2015, třída šampiónů, Adam Petr,* ***V1,CAC
8,70 kg, oko tmavé, skus nůžkový, chrup úplný, černopálený pes s typickou hlavou, rovného hřbetu, správné mechaniky pohybu v obou partiích, vcelku hezky osrstěný, ale na hrudi by mohly být výraznější paly.
***BZH**: OMS Domažlice/23.8.2015 II.c. 156 b. (4/-,-/4,3/-,2,4)*

Aron z Padělíčku
(Amir od Zboženských rybníků - Alka z Moravského Posázaví)
***ZN**: OMS Prostějov/22.8.2015 obstál 84 b. (4,4,4,4, čas: 9s)*

Art od Čertovy studánky
(Hugo z Hlubocké jámy - Adeleine od Stříbrné rozhledny)
***ZV**: OMS Třebíč/25.10.2015 I.c. 184 b. (4,4,4,4,4/-,4,4,4) hlas. 4*
***ZN**: OMS Třebíč/24.10.2015 obstál 84 b. (4,4,4,4, čas: 8s)*
***BZ**: OMS Třebíč/25.10.2015 I.c. 93 b. (-/4,4/-,-/4/-,-/4+5)*

Artur ze Zdického vrchu
(Yahoo Diva Noire - Bea ze Zelené mýtiny)
***ZV**: OMS Klatovy/11.10.2015 III.c. 169 b. (4,4,1,3,4/-,4,4,4) hlas. 4*

Asta of Lady Rachel
(Cato ze Zelené mýtiny - Elsie of Lady Erica)
***ZV**: OMS Uherské Hradiště/10.5.2015 I.c. 169 b. (4,3,4,4,4/-,3,4,4) hlas. 3*
***ZN**: OMS Zlín/19.9.2015 obstál 84 b. (4,4,4,4, čas: 26s)*

Asta z Paršovského lesa
(Viki od Hagarda Orla - Fluffy z Ka-Mir Bohemia)
Bonitace: 0i/TI/5 - HLS, 7,3 kg Frnčová Lenka, MVDr. Šlapanský Luboš
OVP NÁMĚŠŤ NA HANÉ*: 13.6.2015, třída mladých, MVDr. Kalich Miroslav ,* ***V3***
7,70 kg, oko tmavě hnědé, chrup úplný, skus nůžkový. Fena jezevčíka hladkosrstého standard černá se znaky, bez vad v kostře, jemnější kostra, blahobytná kondice.
ZV*: OMS Vsetín/10.5.2015 I.c. 179 b. (4,3,4,4,3/-,4,4,4) hlas. 4*
ZN*: OMS Vsetín/4.10.2015 obstál 84 b. (4,4,4,4, čas: 7s)*
BZ*: OMS Nový Jičín/19.7.2015 I.c. 102 b. (-/4,-/4,4/-/-,-/3)*

Astra Molto Lungo
(Bily z Moravského vikýře - Campari Lady Rios Rosalia)
NV BRNO*: 19.9.2015, třída štěňat, Auerbach Alena,* ***VN1***
4 měsíční fenka, oko tmavé, výborná hlava, rovný pevný hřbet s dobrým ocasem, správné úhlení končetin, výborný pohyb.

Aša od Mistřické kaple
(Exclusive Goldader - Anastasie Diva Noire)
MVP ČESKÉ BUDĚJOVICE*: 10.10.2015, třída otevřená, Fairaislová Lenka,* ***VD***
7,30 kg, krásná fenčí hlava, tmavé oko, chrup úplný, kratší formát, pevný hřbet, s níže nasazeným ocasem, dobrá spodní linie, nevýrazné pálení na hrudi, správné přední končetiny, strmější zadní, kratší krok, přátelská povaha.

Athos od Mistřické kaple
(Exclusive Goldader - Anastasie Diva Noire)
MVP BRNO*: 27.6.2015, třída mladých, Coufal Jan,* ***D***
9,40 kg, oko tmavé, chrup úplný, standardní pes barvy černé s pálením, výborné hlavy, klenuté zádi, výrazně krátký krok, tzv.podsazuje, vysoko nasazený a nesený prut, výborné osrstění.
LZ*: OMS Vyškov/5.9.2015 I.c. 230 b. (4,4,4,4,3/-,4,-/4/-,-/4,4/-,-/3) hlas. 4*

Axa od Pramene Orlice
(Ben od Hájíčků - Dakota z Moravského vikýře)
KVJ JEVÍČKO*: 2.8.2015, třída štěňat, Šlapanský Luboš, MVDr. ,* ***VN1***
5,90 kg, oko tmavě hnědé, chrup ve vývinu, skus nůžkový, černá s pálením, ušlechtilé hlavy, rovná hřbetní linie, správný odstup, správná mechanika pohybu.

Axa z Rytecké dílny
(Benny od Božské Arie - Cilka z Týnské doliny)
MVP ČESKÉ BUDĚJOVICE*: 25.4.2015, třída pracovní, Rogowska Anna (PL),* ***V1,CAC,r.CACIB***
8,60 kg, dobrý typ a kostra, samičí hlava, dobře nasazená slecha, nůžkový skus, dobrá horní linie, dobrá hruď, lehce vytočené zápěstí, dobré úhlení vzadu.
MVP ČESKÉ BUDĚJOVICE*: 10.10.2015, třída pracovní, Fairaislová Lenka,* ***VD2***
7,90 kg, standardní hlava s tmavě hnědým okem, úplný chrup, minimální pálení na hrudi, správná horní i dolní linie, dobré postavení končetin, vpředu lehce sbíhá, nízko nesený ocas, špatně se prezentuje.
ZH*: OMS Písek/24.-25.10.2015 I.c. 178 b. (4,3,3/-,4,4/-,4,4,4,4,4/-,3,4,4/-,4/-) hlas. 4*

Bacardi z Rytecké dílny
(Argonaut Goldiana - Cilka z Týnské doliny)
MVP ČESKÉ BUDĚJOVICE*: 10.10.2015, třída mladých, Fairaislová Lenka,* ***V1,CAJC***
6,85 kg, ušlechtilá fenčí hlava s tmavým hnědým okem, chrup úplný, elegantní stavba těla, méně pálení na hrudi, plynulý pohyb.

Bára z Podřipských hájů
(Art od Rojovské obory - Daiquiri z Raholin)
ZV*: OMS Trutnov/8.5.2015 III.c. 156 b. (4,4,3,4,3/-,1,4,4) hlas. 4*
ZN*: OMS Hradec Králové/18.10.2015 obstál 84 b. (4,4,4,4, čas: 8s)*

Barča od Malé Bečvy
(Archibald na Zlaté zátoce - Aretha od Hradu Templštejn.)
Bonitace: 0a/A/5 - HLS, 8 kg Frnčová Lenka, MVDr. Šlapanský Luboš
OVP NÁMĚŠŤ NA HANÉ*: 13.6.2015, třída otevřená, MVDr. Kalich Miroslav ,* ***V1,VT,OV***
7,90 kg, oko tmavě hnědé, chrup úplný, skus nůžkový. Jezevčík hladkosrstý standard červené barvy, fena středně silné kostry, bez vad, dobře se prezentuje.

Bardot z Hedviččina údolí
(Andy Amber Twine - Varita od Hagarda Orla)
MVP ČESKÉ BUDĚJOVICE*: 10.10.2015, třída otevřená, Fairaislová Lenka,* ***V1,CAC***
9,52 kg, ušlechtilá hlava s méně vyjádřeným pohlavním výrazem, výborná horní i dolní linie, správné končetiny, výborná mechanika pohybu.

Barny z Hedviččina údolí
(Andy Amber Twine - Varita od Hagarda Orla)
Bonitace: 1i/AL/5 - HLS, 9,4 kg Coufal Jan, Brožová Petra, ing. Přibáňová Michaela, PhD.
NV KLATOVY*: 20.6.2015, třída otevřená, Švec Jaroslav, MVDr.,* ***V2,r.CAC***
10 kg, pes silné kostry, dlouhé samčí hlavy, korektní linie hřbetu, korektní spodní linie, poněkud nižší odstup, kvalitní osrstění, správná mechanika pohybu.
KVJ JEVÍČKO*: 2.8.2015, třída otevřená, Šlapanský Luboš, MVDr. ,* ***V2***
9,50 kg, oko tmavě hnědé, chrup úplný, skus nůžkový. Pes černý s pálením silné kostry, typická samčí hlava, hřbet volnější za kohoutkem, úměrný hrudník, správná mechanika pohybu.
MVP MLADÁ BOLESLAV*: 29.8.2015, třída otevřená, Stählberg Perttu (FIN),* ***V1***
Good size, masculine head, needs more forchest, strong fibcage, good coat quality and markings, a little hight tail set, moves enough long steps.
MVP ČESKÉ BUDĚJOVICE*: 10.10.2015, třída otevřená, Fairaislová Lenka,* ***V1,CAC***
9,30 kg, ušlechtilá hlava, tmavé oko, úplný chrup, dobrá horní i dolní linie, lehce srpovitý proutek.
ZN*: OMS Rakovník/28.10.2015 obstál 84 b. (4,4,4,4, čas: 22s)*

Barny z Rytecké dílny
(Argonaut Goldiana - Cilka z Týnské doliny)
Bonitace: 2i/LO6/5 - HLS, 7,8 kg MVDr. Kalich Miroslav, Coufal Jan
OVP KUTNÁ HORA - KAČINA*: 30.5.2015, třída mladých, Buba Petr,* ***VD1***
8,10 kg, černý pes s pálením, které by mělo být na prsou větší, samčí hlava, chrup úplný, skus nůžkový, oko tmavé, lehce klenutých beder, dobře zaúhlený, správná mechanika , odstup na hranici.
NV BRNO*: 19.9.2015, třída mladých, Auerbach Alena,* ***VD2***
7,80 kg, 13 měsíční pejsek, oko tmavé, chrup úplný, mírně užší chody předních končetin, zadní správně úhlené, výrazné předhrudí, chybí paly na předhrudí, dobrá kvalita srsti, barva černá s pálením.
ZV*: OMS Havlíčkův Brod/16.5.2015 I.c. 173 b. (4,3,4,4,3/-,4,4,4) hlas. 3*
ZN*: OMS Žďár nad Sázavou/5.9.2015 obstál 84 b. (4,4,4,4, čas: 15s)*
BZ*: OMS Havlíčkův Brod/10.10.2015 III.c. 36 b. (4/-,2/-,-/-/4,-/1)*

Beauty
(Kenzo Kan Trace - Harneliya for Kan Trace s Vishnevoy Roshi)
Bonitace: 0as/P3/5 - HLS, 7,1 kg MVDr. Kalich Miroslav, Coufal Jan
MVP DUO BRNO*: 7.2.2015, třída štěňat, MVDr. Kalich Miroslav ,* ***VN1***
6,40 kg, oko tmavé, chrup úplný, skus nůžkový, žíhaná fena ve vývoji, bez vad, standardní srst, klidná povaha.
MVP DUO BRNO*: 8.2.2015, třída štěňat, Kis Tibor (HU),* ***VN1***
6,30 kg, very good type, nice outline, good body prop., typical head form, good eyes, elegant neck, good filled forechest, very good mucul., good subst., harmonised angulation, little bit dark colour, good powerfull movement.
MVP BRNO*: 27.6.2015, třída mladých, Coufal Jan,* ***V2***
7,10 kg, oko tmavé, chrup úplný, skus nůžkový. Hladkosrstá fena barvy červené žíhané, standardní hlavy, velmi lehce měkčí za kohoutkem, správné úhlení i pohyb, výborné osrstění.
KVJ JEVÍČKO*: 2.8.2015, třída mladých, Šlapanský Luboš, MVDr. ,* ***V2***
7,50 kg, oko tmavě hnědé, chrup úplný, skus nůžkový. Fenka červená s velmi intenzivním žíháním, ušlechtilé fenčí hlavy, v pohybu volnější hřbet, správné úhlení, správný odstup.
NV BRNO*: 19.9.2015, třída mladých, Auerbach Alena,* ***V1,CAJC,BOJ,BOB***
7,10 kg, červená žíhaná, 13 měsíční fena, oko tmavé, skus nůžkový, chrup úplný, vynikající hlava, rovný pevný hřbet, správné úhlení obou párů končetin, výborný pohyb a kvalita srsti.
ZN*: OMS Svitavy/12.9.2015 obstál 75 b. (4,4,4,1, čas: 1min50s)*

Beky od Turoveckých rybníků
(Eddy z Revíru Zálesí - Clou z Raholin)
ZV*: OMS Písek/3.5.2015 II.c. 153 b. (3,3,4,4,2/-,3,4,4) hlas. 3*

Bela z Hazmburka
(Derick Magic Seven - Yula z Mařenické fořtovny)
MVP ČESKÉ BUDĚJOVICE*: 10.10.2015, mezitřída, Fairaislová Lenka,* ***VD2***
6,80 kg, dobrá fenčí hlava, oko tmavé, chrup úplný, rovný hřbet s kratší křížovou kostí, strmější úhlení končetin, dobrá spodní linie, veselý pohyb, výše nesený ocas, dobře se prezentuje.
BZ*: OMS Domažlice/10.7.2015 neobstál (3/-,0/-,-/-/4,-/4)*

Belli z Lipek
(Valdík z Poschingeru - Meryl Fino Bohemia)
ZV*: OMS Klatovy/2.5.2015 I.c. 184 b. (4,4,4,4,4/-,4,4,4) hlas. 4*
ZN*: OMS Klatovy/11.9.2015 obstál 84 b. (4,4,4,4, čas: 9s)*

Bessy z Podřipských hájů
(Art od Rojovské obory - Daiquiri z Raholin)
***ZV**: OMS Ústí nad Orlicí/2.5.2015 I.c. 174 b. (4,4,4,4,3/-,3,4,4) hlas. 4*
***BZH**: OMS Ústí nad Orlicí/31.10.2015 I.c. 196 b. (4/-,-/4,4/-,4,4)*

Best Amber Twine
(Adyr od Starého kaštanu - Golden Goal Qua-Linea)
MVP ČESKÉ BUDĚJOVICE**: 25.4.2015, třída mladých, Rogowska Anna (PL), **V2
7,30 kg, 9 měsíců, střední velikost, úzká tlama, oko tmavé, skus nůžkový, plnochrupost, horní linie kolíbavá, dobrá hruď, horní část předních končetin kratší, dobré úhlení, úzký prostor mezi předními tlapami při pohybu.
NV KLATOVY**: 20.6.2015, třída mladých, Švec Jaroslav, MVDr., **V3
7,50 kg, pes černý s pálením, dlouhé ušlechtilé samčí hlavy, mírně měkčí ve hřbetě, korektní zaúhlení předních končetin, při pohybu mírně sbíhavé, korektní zaúhlení zadních končetin, poněkud nižší odstup, kvalitní osrstění.
MVP MLADÁ BOLESLAV**: 29.8.2015, třída mladých, Stählberg Perttu (FIN), **V1,CAJC,BOJ
Good size and strenght, nice masculine head, excellent forchest, deep ribcage, very well angulated, good coat quality, but should have more coat in chest and better markings, good tail set, still doft back, not quite strenght hind legs, still soft in front.
NV BRNO**: 19.9.2015, třída mladých, Auerbach Alena, **V1
7,60 kg, chrup úplný, barva černá s pálením, rovný hřbet, výrazné předhrudí, správné úhlení končetin, horší kvalita srsti, dobrý pohyb.
MVP PRAHA**: 1.11.2015, třída mladých, Adam Petr, **V1
7,20kg, skus nůžkový, chrup úplný, oko tmavé, mladý hladkosrstý pes černé barvy s páelním, s hezky utvářenou hlavou, s výrazným kohoutkem, s měkčím hřbetem, s poněkud nižším odstupem od země.

Betany Amber Twine
(Adyr od Starého kaštanu - Golden Goal Qua-Linea)
Bonitace: 3I/AH1/5 - HLS, 8 kg MVDr. Kalich Miroslav, Coufal Jan
NV BRNO**: 3.1.2015, třída štěňat, MVDr. Šlapanský Luboš, **VN1
7 kg, fena hnědá s pálením, ušlechtilé hlavy, dobré horní i spodní linie, správná mechanika pohybu.
MVP ČESKÉ BUDĚJOVICE**: 25.4.2015, třída mladých, Rogowska Anna (PL), **V3
8 kg, při pohybu vybočené lokty, dobrá hlava, níže posazené uši, nůžkový skus, plnochrupá, dobrá horní linie, dobrá hruď, dolní linie špatná kvůli falešné březosti, dobré úhlení končetin.
NV KLATOVY**: 20.6.2015, třída mladých, Švec Jaroslav, MVDr., **V1,CAJC
7,80 kg, fena hnědá s pálením, ušlechtilé hlavy, rovného hřbetu, korektní spodní linie, správné zaúhlení postavení končetin, dobrá mechanika pohybu, výborné předhrudí, skus nůžkový, chrup úplný.
MVP MLADÁ BOLESLAV**: 29.8.2015, třída mladých, Stählberg Perttu (FIN), **V1,CAJC
Good size, enough strenght in bones, feminine head, the eye colour is OK with this pigment, good forchest, nice ribcage, good coat quality and markings, very high tail set and carriage, still loose elbows, moves with long steps.
NV BRNO**: 19.9.2015, třída mladých, Auerbach Alena, **V2
8,10 kg, hnědá s pálením, oko světlé, skus nůžkový, chrup úplný, výborná hlava, rovný pevný hřbet s dobrým ocasem, správné úhlení obou párů končetin, výborný pohyb a kvalita srsti.
***ZV**: OMS Klatovy/11.10.2015 odstoupil*

Bianca Magic Seven
(Spirou de la Chapellerie - Christine z Poschingeru)
NV OSTRAVA**: 11.4.2015, třída veteránů, ing. Přibáňová Michaela, **V1,BOV,BOS
9,20 kg, oko tmavé, chrup úplný skus nůžkový, velmi ušlechtilá hlava, vynikající hřbet a mechanika pohybu, fena je v obdivuhodné kondici.
KVJ JEVÍČKO**: 2.8.2015, třída veteránů, Šlapanský Luboš, MVDr. , **V1,BOV,BOB
9,30 kg, oko tmavě hnědé, chrup úplný, skus nůžkový. Jedenáctiletá červená fena ušlechtilé hlavy, pevné hřbetní linie, úměrný hrudník, správná mechanika pohybu, ve výborné kondici.

Bianka z Větérky
(Kos z Debry. - Bianca Magic Seven)
KVJ JEVÍČKO**: 2.8.2015, třída vítězů, Šlapanský Luboš, MVDr. , **V1,CAC,VSV
7,80 kg, oko hnědé, chrup úplný, skus nůžkový. Červená fena s lehkou příměsí, typická hlava, rovná hřbetní linie, hluboký hrudník, správná mechanika pohybu.

Bily z Moravského vikýře
(Niky od Hagarda Orla - Fatty z Vamberecké stráně)
NV OSTRAVA**: 11.4.2015, třída vítězů, ing. Přibáňová Michaela, **V1,CAC
9,80 kg, oko tmavě hnědé, chrup úplný, skus nůžkový, pes ušlechtilé hlavy, výborná horní i spodní linie, správné úhlení a mechanika pohybu, výborné osrstění.

Black z Hedviččina údolí
(Andy Amber Twine - Varita od Hagarda Orla)
NV KLATOVY**: 20.6.2015, třída otevřená, Švec Jaroslav, MVDr., **VD3
11,20 kg, pes černý s pálením, silné kostry, korektní horní i spodní linie, mohutné samčí hlavy, správné zaúhlení i postavení končetin, nižší odstup.
MVP MLADÁ BOLESLAV**: 29.8.2015, třída pracovní, Stählberg Perttu (FIN), **V1
Strong male, masculine strong head, good forchest, nice shape of ribcage, good coat quality and markings, a little round loin, moves with enough long steps, nice temperament.
MVP ČESKÉ BUDĚJOVICE**: 10.10.2015, třída pracovní, Fairaislová Lenka, **VD2
10,20 kg, výborná samčí hlava s tmavým okem, chrup úplný, výborná kostra, správné končetiny, vesele nesený prut, klidná přátelská povaha, dobrá prezentace.
***BZH**: OMS Tachov/18.7.2015 III.c. 146 b. (3/-,1/-,3/-,4,4)*

Brenda Bella Morawia
(Merlin Fino Bohemia - Angie Bella Morawia)
***O pohár KCHJ ČR**: KCHJ ČR/25.-26.4.2015 II.c. 150 b. (3,-/2,4/-,4/-,4/-,2,3)*

Bria od Turoveckých rybníků
(Eddy z Revíru Zálesí - Clou z Raholin)
Bonitace: 0i/KP3/5 - HLS, 8,2 kg Buriánková Alena, Pasák František, Spalová Hana
KVJ NEPŘEVÁZKA**: 7.6.2015, třída mladých, Brožová Petra, **VD
8,30 kg, oko hnědé, chrup úplný, skus nůžkový. 15 měsíční fena černé barvy s pálením, velmi pěkné hlavy, lehce užší hrudní i pánevní končetiny, u pánevních končetin chybí úhlení, pěkná prezentace a dobrý charakter.

Brita od Turoveckých rybníků
(Eddy z Revíru Zálesí - Clou z Raholin)
***ZV**: OMS Český Krumlov/2.5.2015 odstoupil 0*

Brita z Podřipských hájů
(Art od Rojovské obory - Daiquiri z Raholin)
***ZV**: OMS Náchod/10.5.2015 II.c. 159 b. (4,3,4,4,3/-,2,4,4) hlas. 3*
***ZN**: OMS Náchod/27.6.2015 obstál 78 b. (4,3,4,4, čas: 13s)*

Brok od Turoveckých rybníků
(Eddy z Revíru Zálesí - Clou z Raholin)
***ZV**: OMS Plzeň/25.4.2015 I.c. 173 b. (4,4,3,4,4/-,3,4,4) hlas. 4*
***LZ**: OMS Domažlice/3.10.2015 I.c. 209 b. (4,4,3,4,4/-,3,-/-/3,-/3,4/-,-/4) hlas. 4*
***BZH**: OMS Domažlice/23.8.2015 I.c. 177 b. (3/-,3/-,4+5/-,4,4)*

Brok z Horeckého boru
(Chris Jadory - Anny z Horeckého boru)
MVP MLADÁ BOLESLAV**: 29.8.2015, třída otevřená, Stählberg Perttu (FIN), **VD2
Good size, nice head with masculine expression, enoug forchest, strong ribcage, that should be longer, ex. Muscle condition, good coat quality and enough markings, soft back, should move with longer steps, needs more selfconfidence.
***ZN**: OMS Příbram/3.10.2015 obstál 84 b. (4,4,4,4, čas: 14s)*

Bronya Hitam Saltatrix
(Argonaut Goldiana - Ambra Clara Saltatrix)
OVP KUTNÁ HORA - KAČINA**: 30.5.2015, mezitřída, Buba Petr, **VD2
6,55 kg, černá fena s dostatečným pálením, skus nůžkový, oko tmavé, fenčí hlava, otevřený závěs, ne zcela pevný hřbet, klenutá bedra, průměrný pohyb.
***ZV**: OMS Havlíčkův Brod/16.5.2015 I.c. 184 b. (4,4,4,4,4/-,4,4,4) hlas. 4*

Cameron z Hedviččina údolí
(Artex z Raholin - Varita od Hagarda Orla)
OVP KUTNÁ HORA - KAČINA**: 30.5.2015, mezitřída, Buba Petr, **VD1
7,60 kg, černý pes s pálením, které by mělo být na hrudi výraznější, štíhlá hlava s dlouhou mordou, skus nůžkový, chrup úplný, ne zcela pevný ve hřbetě, průměrný pohyb, odstup na hranici.

Car Latyn Jagd
(Conny ze Zábřežské Olšiny - Abba Latyn Jagd)
KVJ JEVÍČKO**: 2.8.2015, třída mladých, Šlapanský Luboš, MVDr. , **VD4
9,20 kg, oko hnědé, chrup úplný, skus nůžkový. Červený pes silné kostry, lehce přestavěná záď, správná mechanika pohybu.
***ZN**: OMS Vsetín/4.10.2015 obstál 84 b. (4,4,4,4, čas: 12s)*

Caramelo ze Zelené mýtiny
(Alaric Rufus van't Woeste Huys - Cora ze Zábřežské Olšiny)
KVJ HOLÝŠOV**: 1.3.2015, třída čestná, Iris Steigmüller (D), **V1
9,90 kg, oko tmavé, chrup úplný, zdvojená P1 L, skus nůžkový. Červené zbarvení tygrované, méně výrazné, výborné úhlení, výborný odstup, korektní horní i dolní linie, výborný pohyb.

Carmen z Akátové cesty
(Argonaut Goldiana - Baila z Akátové cesty)
MVP ČESKÉ BUDĚJOVICE**: 25.4.2015, třída mladých, Rogowska Anna (PL), **VD
8,70 kg, horní linie v zadní části vyklenutá, dobrá síla kostry a typ, samičí hlava, oko tmavé, dobře posazené uši, temperamentní, skus nůžkový, kratší horní část předních končetin, dobrý pohyb, zadní běhy mírně vybočené při pohybu.
***ZV**: OMS Jindřichův Hradec/16.5.2015 I.c. 176 b. (4,3,4,4,4/-,4,4,4) hlas. 3*

Cato ze Zelené mýtiny
(Alaric Rufus van't Woeste Huys - Cora ze Zábřežské Olšiny)
KVJ NEPŘEVÁZKA**: 7.6.2015, třída vítězů, Brožová Petra, **V1,CAC,KV,BOS
9,80 kg, oko tmavě hnědé, chrup úplný, skus nůžkový. 8 letý pes červené barvy, elegantního typu, rovného hřbetu, lehce užších hrudních končetin, správné úhlení pánevních končetin, pěkná prezentace, velmi dobrá povaha.
***O pohár KCHJ ČR**: KCHJ ČR/25.-26.4.2015 I.c. 223 b. (4,-/4,-/4,-/4,-/4,3,4)*
CACT, Klubový vítěz o Pohár KCHJ ČR
***MRK**: KCHJ ČR/14.-16.8.2015 II.c. 363 b. (3,4,4,4,4,-/4,4,4,-/4,-/4,3,4/-/-,-/2,-/4,-/4,4) hlas. 4*
***Memoriál F.Hebedy - LZ**: OMS Plzeň/17.-18.10.2015 II.c. 233 b. (4,4,4,4,-/4,3,3/-/-,-/2,-/4,-/4) hlasité nahánění hlas. 4*

Cecilka z Větérky
(Bily z Moravského vikýře - Bianka z Větérky)
Bonitace: 2f/AS1/5 - HLS, 8,5 kg Coufal Jan, Brožová Petra, ing. Přibáňová Michaela, PhD.
KVJ JEVÍČKO**: 2.8.2015, třída otevřená, Šlapanský Luboš, MVDr. , **V2
8,50 kg, oko tmavě hnědé, chrup úplný, skus nůžkový. Červená fena s ušlechtilou hlavou, lehce volný hřbet, hluboký hrudník, správná mechanika pohybu.
***ZV**: OMS Hodonín/9.5.2015 I.c. 187 b. (4,4,4,4,-/3,4,4,4) hlas. 4*
***Slovácký pohár - LZ**: OMS Hodonín/19.9.2015 III.c. 230 b. (4,4,4,4,-/4,4,1/-/-,-/4,-/4,-/2) hlas. 4*
***Slovácký pohár - BZ**: OMS Hodonín/20.9.2015 I.c. 102 b. (-/4,-/4,4/-/-,-/3)*

Cero z Lipové stráně
(Ajax z Radimských luk - Bára z Jindřichovska)
***ZN**: OMS Pardubice/27.6.2015 obstál 84 b. (4,4,4,4, čas: 14s)*

Cid ze Zdického vrchu
(Akim ze Zelené mýtiny - Beky ze Zdického vrchu)
Bonitace: 2a/P5/5 - HLS, 8,4 kg Spalová Hana, MVDr. Katka Sviták Novozámská, CSc.
MVP LITOMĚŘICE**: 23.5.2015, třída mladých, Pusch Anja (D), **V1,CAJC
Červená barva, dobrá hlava, tmavé oči, korektní horní i dolní linie, odstup od země vpořádku, zadní končetiny jsou širší, korektní postoj.
MVP ČESKÉ BUDĚJOVICE**: 10.10.2015, třída mladých, Fairaislová Lenka, **V2
8,10 kg, správná hlava, oko tmavé, chrup úplný, kratší formát, dobrá horní i dolní linie, správné končetiny, méně výrazný krok vzadu, pes se nervózně prezentuje.
***ZV**: OMS Klatovy/19.9.2015 III.c. 143 b. (3,4,4,4,-/3,1,3,4) hlas. 4*
***ZN**: OMS Klatovy/11.9.2015 obstál 84 b. (4,4,4,4, čas: 13s)*

Cindy z Hájovny Zátiší
(Eddy z Revíru Zálesí - Bessy z Hájovny Zátiší)
***ZV**: OMS Pardubice/2.5.2015 I.c. 184 b. (4,4,4,4,4/-,4,4,4) hlas. 4*

Cita z Větérky
(Bily z Moravského vikýře - Bianka z Větérky)
Bonitace: 2a/O5O6/5 - HLS, 8,5 kg MVDr. Kalich Miroslav, Coufal Jan
NV OSTRAVA**: 11.4.2015, třída mladých, ing. Přibáňová Michaela, **V2
7,90 kg, oko tmavé, chrup úplný, skus nůžkový, ušlechtilá hlava, správná horní i spodní linie, výborná mechanika pohybu, trochu v blahobytné kondici, stand.srst.
NV BRNO**: 19.9.2015, třída otevřená, Auerbach Alena, **VD1
8,50 kg, oko hnědé, skus nůžkový, chrup úplný, dobrá hlava, rovný hřbet, přední končetiny vybočují, zadní sbíhají v hleznech, průměrný pohyb, dobrá kvalita srsti.

Clare z Příhonského lesa
(Merlin Fino Bohemia - Inge z Mařenické fořtovny)
MVP DUO BRNO**: 7.2.2015, třída otevřená, MVDr. Kalich Miroslav , **V1
6,10 kg, skus nůžkový, chrup úplný, oko hnědé, červená, bez vad, slabší kostry, užší postoj hrudních končetin, klidná povaha.

Clarine od Stříbrné rozhledny
(Cato ze Zelené mýtiny - Constance Queen Magic Seven)
KBS**: KCHJ ČR/17.-18.10.2015 I.c. 125 b. (3/-,-/3/-,-/4,-/4,-/4,4) **CACT

Constance Queen Magic Seven
(Il-Faro Fino Bohemia - Christine z Poschingeru)
KVJ HOLÝŠOV**: 1.3.2015, třída veteránů, Iris Steigmüller (D), **V2
8,70 kg, oko tmavé, chrup úplný, skus nůžkový. Fena delšího rámce, elegantní hlavy, výborná hřbetní linie, dolní linie by mohla být lepší, správný odstup, mírně sbíhavý postoj předních končetin.

Cora Latyn Jagd
(Conny ze Zábřežské Olšiny - Abba Latyn Jagd)
***ZV**: OMS Hodonín/9.5.2015 II.c. 148 b. (4,2,4,4,2/-,3,3,4) hlas. 2*
***ZN**: OMS Hodonín/10.10.2015 obstál 84 b. (4,4,4,4, čas: 8s)*

Cora ze Zábřežské Olšiny
(Eden Fino - Herta z Havlínského vrchu)
KVJ NEPŘEVÁZKA**: 7.6.2015, třída veteránů, Brožová Petra, **V2
8,30 kg, oko tmavě hnědé, chrup úplný, skus nůžkový. 13 letá červená fena, velmi dobrá výstavní kondice, pěkný pohyb.

Dag z Příhonského lesa
(Endy od Božské Arie - Akyna z Příhonského lesa)
***ZN**: OMS Svitavy/12.9.2015 obstál 84 b. (4,4,4,4, čas: 14s)*

Dakota z Raholin
(Cato ze Zelené mýtiny - Honey z Vavřinečské hájovny)
KVJ NEPŘEVÁZKA**: 7.6.2015, třída čestná, Brožová Petra, **V1,BIS tříd čestných
8,60 kg, oko tmavě hnědé, chrup úplný, skus nůžkový. 5 letá fena červené barvy, pěkné hlavy, s rovným hřbetem, správné mechaniky pohybu, správná prezentace, vyrovnaná povaha.
KVJ JEVÍČKO**: 2.8.2015, třída čestná, Šlapanský Luboš, MVDr. , **V1,BIS tříd čestných
8,20 kg, oko tmavě hnědé, chrup úplný, skus nůžkový. Červená fenka ušlechtilé hlavy, rovná hřbetní linie, úměrný hrudník, správná mechanika pohybu.
***Slovácký pohár - LZ**: OMS Hodonín/19.9.2015 I.c. 252 b. (4,4,4,4,-/4,4,-/4/-,-/4,-/4,-/4) hlas. 4*
Slovácký pohár - BZ**: OMS Hodonín/20.9.2015 I.c. 96 b. (-/4,-/4,-/4/-,-/4) **CACT
Memoriál J.Brzáka**: OMS Mladá Boleslav/12.-13.9.2015 I.c. 341 b. (-/3,-/4,-/4/-,4/-,4,4/-,-/4,-/4) **r.CACT
***KBS**: KCHJ ČR/17.-18.10.2015 II.c. 116 b. (-/4,-/4/-,-/3,-/4,-/2)*
***KBS**: KCHJ ČR/17.-18.10.2015 II.c. 116 b. (-/4,-/4/-,-/3,-/4,-/2,4)*

Darek od Menclovy studánky
(Ahur Phillipo Saltatrix - Bára od Menclovy studánky)
***ZN**: OMS Semily/26.9.2015 obstál 84 b. (4,4,4,4, čas: 9s)*

Darla z Raholin
(Cato ze Zelené mýtiny - Honey z Vavřinečské hájovny)
KVJ HOLÝŠOV**: 1.3.2015, třída vítězů, Iris Steigmüller (D), **V2,r.CAC
7,90 kg, chrup úplný, skus nůžkový. Elegantní fena středního rámce, pěkná hlava, korektní krční a hřbetní linie, ještě korektní dolní linie, mírně vyšší odstup, dobrý pohyb.
MVP MLADÁ BOLESLAV**: 29.8.2015, třída šampiónů, Stählberg Perttu (FIN), **V1,CAC,r.CACIB
Ex.type and proportions, feminine expression, should have stronger forhead, nice forchest, good ribcage, well angulated, nice tail set, excellent muscle condition, a little narrow behind and loose movement front, good top line.

Dasty na Zlaté zátoce
(Coudy ze Zelené mýtiny - Julia z Mařenické fořtovny)
OVP KUTNÁ HORA - KAČINA**: 30.5.2015, třída pracovní, Buba Petr, **V1,VT,OV
9,60 kg, čistě červený mohutný pes, s překrásnou štíhlou mordou, tmavé oko, rovný hřbet, pravidelný prostorný pohyb.
KVJ JEVÍČKO**: 2.8.2015, třída pracovní, Šlapanský Luboš, MVDr. , **V2
9,90 kg, oko tmavě hnědé, chrup úplný, skus nůžkový. Červený pes silné kostry, úměrná hlava, v pohybu volnější ve hřbetě, klenutý hrudník, správná mechanika pohybu.

Debie z Mařenické fořtovny
(Glenny Cheiron Bohemia - Rio Star z Mařenické fořtovny)
MVP LITOMĚŘICE**: 23.5.2015, třída otevřená, Pusch Anja (D), **V3
Červená barva, dobrá hlava, hnědé oči, korektní horní i dolní linie, odstup od země vpořádku, zaúhlení korektní, dobrý pohyb, dobrý postoj.
***BZ**: OMS Děčín/24.10.2015 I.c. 70 b. (4/-,-/4,-/-/4,-/3)*

Démon od Menclovy studánky
(Ahur Phillipo Saltatrix - Bára od Menclovy studánky)
***ZN**: OMS Semily/26.9.2015 obstál 84 b. (4,4,4,4, čas: 12s)*

Denny od Menclovy studánky
(Ahur Phillipo Saltatrix - Bára od Menclovy studánky)

***ZN**: OMS Semily/26.9.2015 obstál 81 b. (4,4,4,3, čas: 32s)*

Diana od Menclovy studánky
(Ahur Phillipo Saltatrix - Bára od Menclovy studánky)
KVJ JEVÍČKO**: 2.8.2015, třída mladých, Šlapanský Luboš, MVDr. , **VD
7,20 kg, oko hnědé, chrup úplný, skus nůžkový. Fenka červená s příměsí černé, typické hlavy, rovný hřbet, v zádi mírně převýšený, sbíhavý postoj předních běhů.
***ZV**: OMS Jičín/16.5.2015 I.c. 184 b. (4,4,4,4,4/-,4,4,4) hlas. 4*
***ZN**: OMS Semily/26.9.2015 obstál 84 b. (4,4,4,4, čas: 8s)*

Dorotka z Chromova dvora
(Brix od Kanonýrky - Katynka z Hory Lejškova)
***BZH**: OMS Domažlice/23.8.2015 III.c. 154 b. (-/4,-/4,3/-,1,4)*

Drak z Mařenické fořtovny
(Glenny Cheiron Bohemia - Rio Star z Mařenické fořtovny)
***ZN**: OMS Jičín/14.6.2015 obstál 84 b. (4,4,4,4, čas: 11s)*

Dream Black od Stříbrné rozhledny
(Hak z Vavřinečské hájovny - Dafné Magic Seven)
OVP KUTNÁ HORA - KAČINA**: 30.5.2015, třída otevřená, Buba Petr, **Vyloučena
7,80 kg, fena diskvalifikována pro vpáčený špičák.
***ZV**: OMS Pelhřimov/16.5.2015 I.c. 157 b. (3,4,4,3,4/-,3,3,4) hlas. 4*

Eddie na Zlaté zátoce
(Coudy ze Zelené mýtiny - Julia z Mařenické fořtovny)
Bonitace: 0a/RV/5 - HLS, 8,7 kg Buriánková Alena, Pasák František, Spalová Hana
OVP CHOMUTOV - HRÁDEK**: 16.5.2015, mezitřída, Švec Jaroslav MVDr. , **V1,VT
8,80 kg, červený pes dlouhé ušlechtilé hlavy, správné horní i dolní linie, správné zaúhlení končetin, poněkud nižší odstup od země, standardní osrstění.
KVJ NEPŘEVÁZKA**: 7.6.2015, mezitřída, Brožová Petra, **V1,CAC
8,75 kg, oko hnědé, chrup úplný, skus nůžkový. Elegantní pes červené barvy, rovného hřbetu, lehce užších pánevních i hrudních končetin, správné předvedení, vyrovnaný charakter.
NV KLATOVY**: 20.6.2015, mezitřída, Švec Jaroslav, MVDr., **V1,CAC
8,80 kg, červený pes ušlechtilé hlavy, skus nůžkový, plnochrupý, rovná horní linie, správně klenutá spodní linie, správné zaúhlení a postavení končetin, kvalitní osrstění, výborné předvedení.
***ZN**: OMS Chomutov/18.7.2015 obstál 81 b. (4,4,4,3, čas: 32s)*

Eliška z Mařenické fořtovny
(Coudy ze Zelené mýtiny - Wicky z Mařenické fořtovny)
Bonitace: 0a/A/5 - HLS, 8,8 kg Frnčová Lenka, MVDr. Šlapanský Luboš
NV OSTRAVA**: 11.4.2015, třída otevřená, ing. Přibáňová Michaela, **VD3
9,20 kg, oko tmavé, chrup úplný, skus nůžkový, ušlechtilá hlava, lehce klenutá v bedrech, strmější úhlení pánevních končetin, průměrná mechanika pohybu, výborné osrstění.
OVP NÁMĚŠŤ NA HANÉ**: 13.6.2015, třída otevřená, MVDr. Kalich Miroslav , **VD2
8,80 kg, oko tmavě hnědé, chrup úplný, skus nůžkový. Fena jezevčíka hladkosrstého standard červené barvy, ušlechtilá hlava, pevná rovná hřbetní linie, kratší hrudník, strmější postavení pánevních končetin.
MVP BRNO**: 27.6.2015, třída otevřená, Coufal Jan, **D
8,50 kg, oko tmavé, chrup úplný, skus nůžkový. Hladkosrstá standardní fena barvy červené, výborné hlavy, klenuté zádi, nedostatečně prostorný krok vzadu, výborné osrstění.
***ZV**: OMS Frýdek - Místek/2.5.2015 II.c. 145 b. (3,3,3,3,4/-,2,4,4) hlas. 3*

Elizabeth z Mařenické fořtovny
(Coudy ze Zelené mýtiny - Wicky z Mařenické fořtovny)
KVJ HOLÝŠOV**: 1.3.2015, třída mladých, Iris Steigmüller (D), **D

Elton z Hradskej Hory
(Jättilainen Keski-Maan - Alex Amber Twine)
NV BRNO**: 3.1.2015, třída pracovní, MVDr. Šlapanský Luboš, **V1
10,10 kg, červený pes, ušlechtilý, velkého rámce, bez vad v exteriéru, výborná mechanika pohybu.
MVP DUO BRNO**: 7.2.2015, třída pracovní, MVDr. Kalich Miroslav , **V1,CAC
9,60 kg, oko hnědé, chrup úplný, skus nůžkový, červená barva, bez vad.
MVP DUO BRNO**: 8.2.2015, třída pracovní, Kis Tibor (HU), **V1,CAC,CAC ČMKU,CACIB,BOS
9,80 kg, good type, good size, clar constit., mascul.head, dark eyes a bit rounded, teeth bite correct, good front angul., elbows turnout, short upper arm, well ribbed chest with long sternum, good musculature, little bit opened paws, free movement.
MVP PRAHA**: 2.5.2015, třída pracovní, Buriánková Alena, **V1,CAC
Oko hnědé, 5 letý pes, trochu robustnější, výrazná samčí hlava, pěkná linie hřbetu a krku, dobrý hrudník, správně nasazený ocas, mohl by mít pevnější lopatku, pěkné předvedení.
MVP BRNO**: 27.6.2015, třída pracovní, Coufal Jan, **V2,r.CAC,r.CACIB
9,70 kg, oko hnědé, chrup úplný, skus nůžkový. Hladkosrstý pes barvy červené, výborné hlavy, rovného hřbetu, mírně sbíhá vpředu, správný pohyb, výborné osrstění.

Elton Jones Engels
(Plato Engels - Isis aus Dörnchen)
KVJ JEVÍČKO**: 2.8.2015, třída štěňat, Šlapanský Luboš, MVDr. , **VN1,BIS štěně
3,90 kg, psík černý s pálením, typické hlavy, bezvadné horní linie.

Ennie z Mařenické fořtovny
(Coudy ze Zelené mýtiny - Wicky z Mařenické fořtovny)
MVP ČESKÉ BUDĚJOVICE**: 10.10.2015, třída otevřená, Fairaislová Lenka, **V3
7,60 kg, standardní hlava s tmavým okem, chrup úplný, kratší formát, správná dolní i horní linie, dobré přední i zadní končetiny, špatně se předvádí.

Eragon z Raholin
(Don-Juan von der Porta Westfalica - Dakota z Raholin)
KVJ HOLÝŠOV**: 1.3.2015, mezitřída, Iris Steigmüller (D), **D
0
KVJ NEPŘEVÁZKA**: 7.6.2015, třída otevřená, Brožová Petra, **V1,CAC
9 kg, oko hnědé, chrup úplný, skus nůžkový. Elegantní červený pes, pěkné hlavy, rovného hřbetu, lehce sbíhavější hrudní končetiny, velmi dobrého předvedení a vyrovnané povahy.
NVP MLADÁ BOLESLAV**: 18.7.2015, třída pracovní, Bušta Jan ing., **V2,r.CAC
8,70 kg, chrup úplný, skus nůžkový, tyický elegantní červený pes středěn silné kostry, výborně utvářená hlava s tmavým okem, elegantní krk, korektní hřbetní linie, předhrudí by mohlo být výraznější, hrudní i pánevní končetiny s korektním zaúhlením, oboje v pohybu mírně užší, výborná kvalita osrstění, klidná povaha, výborná prezentace.
MVP PRAHA**: 31.10.2015, třída pracovní, Spalová Hana, **V1,CAC,CAC ČMKU,CACIB
8,90 kg, oko tmavohnědé, skus nůžkový, chrup úplný, pes čistě červené barvy, samčí hlavy, pevný hřbet, korektní úhlení obou párů končetin, výborná kvalita srsti, výborná prezentace.
MVP PRAHA**: 1.11.2015, třída otevřená, Adam Petr, **V1,CAC,CAC ČMKU,CACIB,BOB
8,80 kg, oko tmavě hnědé, skus nůžkový, chrup úplný, hladkosrstý pes červené barvy s elegantní hlavou, výrazným kohoutkem, perfektní hřbetní linie, správná mechanika pohybu s mírně užším postojem předních končetin, výborně se prezentuje, klidé povahy.
***ZV**: OMS Mělník/2.5.2015 I.c. 184 b. (4,4,4,4,4/-,4,4,4) hlas. 4*
***LZ**: OMS Mělník/11.7.2015 I.c. 210 b. (3,3,3,4,4/-,-/-/4,-/4,4/-,-/4) hlas. 3*
***BZH**: OMS Rakovník/4.10.2015 I.c. 163 b. (4/-,3/-,4/-,3,4)*

Erin z Raholin
(Don-Juan von der Porta Westfalica - Dakota z Raholin)
MVP DUO BRNO**: 7.2.2015, mezitřída, MVDr. Kalich Miroslav , **V1,CAC,CAC ČMKU,CACIB
7,40 kg, oko hnědé, skus nůžkový, chrup úplný, fena červená s mírnou příměsí, středně silná kostra, bez vad v kostře, povaha klidná, srst standardní.
MVP DUO BRNO**: 8.2.2015, mezitřída, Kis Tibor (HU), **V1,CAC,CAC ČMKU,CACIB
7,30 kg, good size, little bit leggy constr., feminine head, good head prop., nice almond dark eyes, teeth bite correctly, good constr.front, parall.legs, shorter upper arm, dry constution, good rear part area, little bit belly, good drive.
KVJ HOLÝŠOV**: 1.3.2015, mezitřída, Iris Steigmüller (D), **V1,CAC
7,50 kg, oko tmavé, chrup úplný, skus nůžkový. Fena elegantní hlavy, dobře nesené ucho, dobrá linie krku, korektní horní i dolní linie.
MVP LITOMĚŘICE**: 23.5.2015, třída otevřená, Pusch Anja (D), **V1,CAC,CAC ČMKU,CACIB
Červená barva, dobrá hlava, tmavé oči, korektní horní i dolní linie, odstup od země dobrý dobrý pohyb, excelentní postoj.
KVJ NEPŘEVÁZKA**: 7.6.2015, třída otevřená, Brožová Petra, **V2,r.CAC
7,90 kg, oko hnědé, chrup úplný, skus nůžkový, 2 letá fena červené barvy, elegantní fena, rovného hřbetu, velmi pěkné hlavy, správná mechanika pohybu, výborné předvedení.
MVP BRNO**: 27.6.2015, třída otevřená, Coufal Jan, **V1,CAC,CAC ČMKU,CACIB
7,60 kg, oko tmavohnědé, chrup úplný, skus nůžkový. Hladkosrstá fena barvy červené, výborné hlavy, téměř ideálního hřbetu, výborné úhlení i pohyb, výborné osrstění.
NVP MLADÁ BOLESLAV**: 18.7.2015, třída otevřená, Bušta Jan ing., **V1,CAC,CAC ČMKU,NV,BOS
7,40 kg, typická hladkosrstá standardní fena, střední síly kostry, chrup úplný, skus nůžkový, elegantní fenčí hlava, korektní linie hřbetu, korektní předhrudí a výborný

hrudník, paralelně vedené a korektně úhlené oba páry končetin, výborná kvalita osrstění, výborný pohyb, klidná povaha.
KVJ JEVÍČKO**: 2.8.2015, třída pracovní, Šlapanský Luboš, MVDr. , **V1,CAC
7,30 kg, oko tmavě hnědé, chrup úplný, skus nůžkový. Červená fenka s typickou hlavou, rovné hřbetní linie, úměrný hrudník, dynamický pohyb.
***ZVVZ**: OMS Mělník/23.8.2015 I.c. 92 b. (-/4,4,-/4,4/-)*
***ZN**: OMS Mělník/6.6.2015 obstál 78 b. (4,3,4,4, čas: 28s)*
***LZ**: OMS Mělník/11.7.2015 I.c. 264 b. (4,4,4,4,-/4,4,4/-/-,-/4,4/-,-/4) hlas. 4*
***BZH**: OMS Rakovník/4.10.2015 I.c. 194 b. (-/4,-/4,4/-,3,4)*

Evžen z Mařenické fořtovny
(Coudy ze Zelené mýtiny - Wicky z Mařenické fořtovny)
***ZN**: OMS Benešov/26.9.2015 obstál 84 b. (4,4,4,4, čas: 23s)*

Exclusive Goldader
(Sans vom Golf - Beauty Smile Breda Goldader)
KVJ JEVÍČKO**: 2.8.2015, třída veteránů, Šlapanský Luboš, MVDr. , **V1
8,60 kg, černý pes s pálením, tyické ušlechtilé hlavy, v pohybu volnější hřbetní linie, správné úhlení, správný odstup.

Faimeé von den Dombergspatzen
(Arvid von der Forstweihe - Quenduline von den Dombergspatzen)
MVP DUO BRNO**: 7.2.2015, mezitřída, MVDr. Kalich Miroslav , **V2,r.CAC,r.CACIB
6,80 kg, oko hnědé, skus nůžkový, černá se znaky, střední kostra, bez vad.
MVP DUO BRNO**: 8.2.2015, mezitřída, Kis Tibor (HU), **V2,r.CAC
6,80 kg, good type, good size, little bit leggy, typ.head, lighter chin, dark rounded eyes, teeth bite correct, little bit shoulder shorter upper arm, not too promin.forechest, good bones, good whithers loin, good angul., good coat quality, good marks, free movement, loose topline.

Falco z Fryšova domu
(Bush Zimerbude - Carin z Fryšova domu)
KVJ HOLÝŠOV**: 1.3.2015, třída vítězů, Iris Steigmüller (D), **V1,CAC,CC WUT,BOB
9,60 kg, oko tmavé, chrup úplný, skus nůžkový. Ideální hlava, výborná horní i dolní linie, vynikající kvalita srsti, typický představitel plemene, vynikající mechanika pohybu, výborný v postoji i v pohybu.
NV KLATOVY**: 20.6.2015, třída vítězů, Švec Jaroslav, MVDr., **V1,CAC
9,79 kg, pes černý s pálením, skus nůžkový, plnochrupý, výrazná samčí hlava, korektní stavba těla, správné osrstění, správné předvedení.

Fancy z Hradskej hory
(Gandar Klan Ady Lowczyni - Alex Amber Twine)
NV BRNO**: 3.1.2015, třída mladých, MVDr. Šlapanský Luboš, **VD
9 kg, černá s pálením, velkého rámce, ušlechtilá hlava, hřbet rovný, v zádi přestavěný, hluboký klenutý hrudník, strmější úhlení zadních běhů.
MVP DUO BRNO**: 7.2.2015, třída mladých, MVDr. Kalich Miroslav , **V2
8,50 kg, oko tmavé, skus nůžkový, chrup úplný, typická černá s pálením, bez vad, výborná prezentace.
MVP DUO BRNO**: 8.2.2015, třída mladých, Kis Tibor (HU), **V1,CAJC,BOJ,BOB
8,70 kg, very good type, typical outline, feminine expr., kind expres., nice feat skull, teeth bite correct, very good front, parall.legs, very good constr., good space under body, good substance, harmonized angul., today little bit fatty, good ride with topline.
MVP PRAHA**: 2.5.2015, třída mladých, Buriánková Alena, **V3
Oko tmavé, fenka ve vývinu, samičí hlava, výrazný krk, při pohybu málo pevný hřbet, nižší odstup, pěkné předhrudí, mechanika pohybu odpovídá stavbě těla.
MVP BRNO**: 27.6.2015, třída mladých, Coufal Jan, **VD4
8,40 kg, oko tmavé, chrup úplný, skus nůžkový. Hladkosrstá fena barvy černé s pálením, výborné hlavy, standardní hřbet, správný pohyb, široký postoj vzadu.

Fanny z Fryšova domu
(Bush Zimerbude - Carin z Fryšova domu)
KVJ HOLÝŠOV**: 1.3.2015, třída pracovní, Iris Steigmüller (D), **V1,CAC
8,20 kg, oko tmavé, chrup úplný, skus nůžkový. Ve všech směrech odpovídající standardu, elegantní hlava, výborná horní i spodní linie, výborný odstup, vynikající mechanika pohybu.
MVP LITOMĚŘICE**: 23.5.2015, třída otevřená, Pusch Anja (D), **V2,r.CAC
Červená barva, dobrá hlava, tmavé oči, korektní horní i dolní linie, odstup od země dobrý, dobrý pohyb, korektní postoj.
MVP PRAHA**: 31.10.2015, třída pracovní, Spalová Hana, **V1,CAC
8,80 kg, oko tmavohnědé, chrup úplný, zdvojená M3 P, skus nůžkový. Hladkosrstá fena barvy červené, typické hlavy, výborný hřbet, perfektně osvalená, korektní pohyb a úhlení obou párů končetin, kvalitní osrstění.
***Memoriál J.Brzáka**: OMS Mladá Boleslav/12.-13.9.2015 neobstál (-/4,-/4,-/4/-,4+2/-,4,-,-/0,-/4)*
***Memoriál F.Hebedy - LZ**: OMS Plzeň/17.-18.10.2015 III.c. 238 b. (4,4,3,4,-/4,3,1/-/,-/4+5,-/4,-/4) hlas. 4*

Fany z Mařenické fořtovny
(Eron z Tanaborku - Rio Star z Mařenické fořtovny)
Bonitace: 0a/LR/5 - HLS, 7,5 kg Adam Petr, ing. Michaela Přibáňová, PhD.
MVP LITOMĚŘICE**: 23.5.2015, třída mladých, Pusch Anja (D), **V4
14 měsíční fena, červené barvy, horní linie korektní, excelentní srst, dobrá hlava, tmavé oči, dolní linie trochu vyjetá, dobrý pohyb, korektní odstup, dobrý postoj.
***ZN**: OMS Česká Lípa/24.5.2015 obstál 76 b. (3,4,4,4, čas: 9s)*
***BZ**: OMS Děčín/24.10.2015 II.c. 66 b. (4/-,2/-,-/-/4,-/4)*

Farah od Ledného potoka
(Falco z Fryšova domu - Darla z Raholin)
KVJ HOLÝŠOV**: 1.3.2015, mezitřída, Iris Steigmüller (D), **V2,r.CAC
7,80 kg, oko tmavé, chrup úplný, skus nůžkový. Elegantní fena, typická hlava, korektní horní i dolní linie, pěkné předhrudí, fenka potřebuje více substance.
MVP LITOMĚŘICE**: 23.5.2015, mezitřída, Pusch Anja (D), **V1,CAC
Černá s pálením, dobrá hlava, tmavé oči, dobrá srst, korektní horní i spodní linie, odstup od země vpořádku, zaúhlení korektní, dobrý pohyb, korektní postoj.
NV KLATOVY**: 20.6.2015, mezitřída, Švec Jaroslav, MVDr., **V2,r.CAC
7,90 kg, fena černá s pálením, typické hlavy, skus nůžkový, chrup úplný, korektní horní i spodní linie, správné zaúhlení i postavení končetin, při pohybu vpředu mírně sbíhá.
MVP MLADÁ BOLESLAV**: 29.8.2015, třída otevřená, Stählberg Perttu (FIN), **V1
Good size, enough strenght in bones, feminine head, good forchest, ribcage should be longer, good coat quality and markings, good muscle condition, soft back, the underline is too much withdrawings, good tail set, should move with longer steps behind.
MVP PRAHA**: 31.10.2015, třída otevřená, Spalová Hana, **V2
8,30 kg, oko tmavé, chrup úplný, zdvojená M3 P, skus nůžkový, fena černé barvy s nevýrazným pálením, typické hlavy, rovný hřbet, korektní zaúhlení obou párů končetin, vtažené slabiny, nepříliš pevá povaha.
MVP PRAHA**: 1.11.2015, třída otevřená, Adam Petr, **V2
8,30 kg, oko tmavé, skus nůžkový, chrup úplný, černá hladkosrstá fena s nepříliš výrazným pálením, rovného hřbetu, správné mechaniky pohybu, nechce se příliš prezentovat, bázlivé povahy.
***SFK - SP**: KCHJ ČR/19.4.2015 II.c. 75 b. (3,3,4,2) hlas. 3*
***LZ**: OMS Tachov/17.7.2015 III.c. 201 b. (4,4,3,4,3/-,4,-/-/3,-/3,1/-,-/4) hlas. 4*

Fibie ze Zelené mýtiny
(Caramelo ze Zelené mýtiny - Bera ze Zelené mýtiny)
KVJ HOLÝŠOV**: 1.3.2015, třída čestná, Iris Steigmüller (D), **VD1
Oko tmavé, chrup neúplný, - P2 LH, skus nůžkový. Fena v barvě červený tygr, elegantní hlava, korektní horní i spodní linie, správný odstup, korektní zaúhlení obou párů končetin.

Fifina od Božské Arie
(Art od Rojovské obory - Belly od Božské Arie)
MVP LITOMĚŘICE**: 23.5.2015, mezitřída, Pusch Anja (D), **V2
Černá s pálením, tmavé oči, dobrá hlava, dobré osrstění, korektní horní i dolní linie, odstup od země nižší.

Fin z Lovčické hájovny
(Artex z Raholin - Nora z Burešova dvora)
***Memoriál J.Menšíka - LZ**: OMS Opava/5.9.2015 II.c. 250 b. (4,2,4,4,-/4,3,3/-/-,3/-,-/4,-/3) hlas. 2*
***Memoriál J.Menšíka - BZ**: OMS Opava/6.9.2016 I.c. 152 b. (-/4,-/4,4/-/-,4/-)*
***BZH**: OMS Šumperk/24.10.2015 I.c. 234 b. (-/4,-/4,3/-,3,4)*

Flamendr z Poschingeru
(Kantri Park's Egoist Hodowla Myslinow - Anelly z Poschingeru)
***ZN**: OMS Příbram/3.10.2015 neobstál rychlost 0*

Fogy z Bezděkovské Rafandy
(Artex z Raholin - Beta Steppe Farm)
Bonitace: 1j/A/5 - HLS, 9,5 kg ing- Anna Krejzková, ing. Michaela Přibáňová, PhD.
KVJ HOLÝŠOV**: 1.3.2015, třída mladých, Iris Steigmüller (D), **V3
9,70 kg, oko tmavé, chrup úplný, skus nůžkový. Elegantní hlava, dlouhé slecho, nevýrazné pálení, výborná kvalita srsti, výborná horní i spodní linie, korektní úhlení obou párů končetin, mírně sbíhavé hrudní končetiny.
OVP CHOMUTOV - HRÁDEK**: 16.5.2015, třída otevřená, Švec Jaroslav MVDr. , **VD2
10,30 kg, pes černý s pálením, silné kostry, mohutné samčí hlavy, rovný hřbet, správné zaúhlení i postavení končetin, při pohybu přední končetiny mírně sbíhavé, málo výrazné pálení, zvláště na hrudi.
***ZV**: OMS Příbram/2.5.2015 I.c. 184 b. (4,4,4,4,4/-,4,4,4) hlas. 4*
***ZN**: OMS Příbram/4.7.2015 obstál 84 b. (4,4,4,4, čas: 11s)*

***BZ**: OMS Příbram/13.6.2015 II.c. 52 b. (4/-,4/-,-/-/4,-/2)*

Fox z Hradskej hory
(Gandar Klan Ady Lowczyni - Alex Amber Twine)
MVP ČESKÉ BUDĚJOVICE**: 25.4.2015, třída mladých, Rogowska Anna (PL), **V1,CAJC
9 kg, dobrý typ, dobrá samčí hlava, skus nůžkový, plnochrupý, dobrá horní i spodní linie, dobrá hruď, dobré úhlení, dobrý v pohybu.

Frea z Lovčické hájovny
(Artex z Raholin - Nora z Burešova dvora)
KVJ NEPŘEVÁZKA**: 7.6.2015, třída otevřená, Brožová Petra, **V3
7,40 kg, oko světle hnědé, chrup úplný, skus nůžkový. 2 letá fena čokoládové barvy s pálením, pěkné hlavy, lehce olysalá na hrudníku, hrudní končetiny lehce sbíhavé, správné úhlení pánevních končtin, rovný hřbet, dobrá prezentace, velmi dobrá povaha.
NVP MLADÁ BOLESLAV**: 18.7.2015, třída otevřená, Bušta Jan ing., **V2,r.CAC
7,60 kg, typická hladkosrstá standardní fena střední síly kostry, barva hnědá s pálením, chrup úplný, skus nůžkový, oko světle hnědé, elegantní fenčí hlavy, výborně utvářené předhrudí a hrudník, korektní průběh hřbetní linie, paralelní hrudní i pánevní končetiny s výborným zaúhlením, standardní osrstění, na hrudi mírně řiší, klidná povaha, výborné předvedení.
KVJ JEVÍČKO**: 2.8.2015, třída otevřená, Šlapanský Luboš, MVDr. , **V1,CAC
7,40 kg, oko hnědé, chrup úplný, skus nůžkový. Fenka hnědá s pálením, ušlechtilé hlavy, rovná hřbetní linie, správný odstup, dobré osrstění.
***BZH**: OMS Rakovník/4.10.2015 III.c. 146 b. (4/-,4/-,4/-,1,4)*

Freddy z Poschingeru
(Kantri Park's Egoist Hodowla Myslinow - Anelly z Poschingeru)
KVJ NEPŘEVÁZKA**: 7.6.2015, třída pracovní, Brožová Petra, **V2,r.CAC
9,30 kg, oko hnědé, chrup úplný, skus nůžkový. 3 letý červený pes, mohutnější kostry, elegantní hlavy, za kohoutkem lehce pronesený, hrudní končetiny širší, pánevní užší, dobrá prezentace, velmi dobrý charakter.

Frodo Felicité Moravia
(Yahoo Diva Noire - Alison Felicité Moravia)
MVP DUO BRNO**: 7.2.2015, třída pracovní, MVDr. Kalich Miroslav , **V2,r.CAC
7 kg, oko hnědé, chrup úplný, skus nůžkový, střední kostra, ušlechtilý, dobrá prezentace.
MVP DUO BRNO**: 8.2.2015, třída pracovní, Kis Tibor (HU), **V2,r.CAC
7,50 kg, good size, good type, good head size, dark eyes, flat skull, teeth bite correct, up right shoulder out of center of gravity, tunder out elbows, moderate angul.behind, today little bit tiny condition, dog see better in movement.
OVP NÁMĚŠŤ NA HANÉ**: 13.6.2015, třída pracovní, MVDr. Kalich Miroslav , **V1,VT
7,80 kg, oko tmavě hnědé, chrup úplný, skus nůžkový. Jezevčík standard hladkosrstý barva černá se znaky, výborná hlava, bez vad v kostře, výborná prezentace.

Fun z Bezděkovské Rafandy
(Artex z Raholin - Beta Steppe Farm)
MVP PRAHA**: 2.5.2015, mezitřída, Buriánková Alena, **V1,CAC
Oko tmavé, 17 měsíční kompaktní pes, pěkná hlava, pěkná linie krku a hřbetu, správný hrudník, odpovídající pohyb, málo výrazné pálení, dobré předvedení.

Gabienne Black od Stříbrné rozhledny
(Jago Engels - Dafné Magic Seven)
Bonitace: 1i/L/5 - HLS, 8,2 kg Buriánková Alena, Pasák František, Spalová Hana
KVJ HOLÝŠOV**: 1.3.2015, třída mladých, Iris Steigmüller (D), **D

KVJ NEPŘEVÁZKA**: 7.6.2015, třída mladých, Brožová Petra, **V3
8,20 kg, oko hnědé, chrup úplný, skus nůžkový. Roční fena černé barvy s pálením, velmi pěkné hlavy, rovného hřbetu, užších hrudních končetin, kvalitního osrstění, správná prezentace, velmi dobrý charakter.
***ZV**: OMS Kroměříž/2.5.2015 I.c. 184 b. (4,4,4,4,4/-,4,4,4) hlas. 4*
***ZN**: OMS Svitavy/12.9.2015 obstál 70 b. (3,3,4,4, čas: 16s)*

Gabriella Felicité Moravia
(Argonaut Goldiana - Alison Felicité Moravia)
Bonitace: 0i/AP3/5 - HLS, 7,3 kg Coufal Jan, Brožová Petra, ing. Přibáňová Michaela, PhD.
KVJ JEVÍČKO**: 2.8.2015, třída mladých, Šlapanský Luboš, MVDr. , **VD
7,30 kg, oko tmavě hnědé, chrup úplný, skus nůžkový. Černá s pálením, ušlechtilé hlavy, volnější hřbet, menší odstup.

Gagarin Kantri Park´s
(Swarovski Kantri Park´s - Etcetera Kantri Park´s)
MVP MLADÁ BOLESLAV**: 29.8.2015, mezitřída, Stählberg Perttu (FIN), **V1,CAC,CAC ČMKU,CACIB,BOB,BOG
Excellent type and proportions, good masculine head, enoug forchest for his age, good ribcage, very well angulated, good coat quality and enough clear markings, exc. Muscle condition, good tail set, good top line, very nice mover.

Garo Prievidza
(Aston Martin Dominant instinct - Jola z Heneberk)
NV BRNO**: 3.1.2015, třída vítězů, MVDr. Šlapanský Luboš, **V1,CAC,NV
9,60 kg, 2x P1 L, ušlechtilý pes velkého rámce červené barvy, bezvadná horní i dolní linie, správná mechanika pohybu.
MVP BRNO**: 27.6.2015, třída šampiónů, Coufal Jan, **V1,CAC
9,60 kg, oko hnědé, chrup úplný, skus nůžkový. Hladkosrstý pes barvy červené, výborné hlavy a hřbetu, mírně výše nasazený prut, standardní pohyb, výborné osrstění.

Geil Black od Stříbrné rozhledny
(Jago Engels - Dafné Magic Seven)
Bonitace: 0i/H1V/5 - HLS, 7,7 kg Buriánková Alena, Pasák František, Spalová Hana
KVJ HOLÝŠOV**: 1.3.2015, třída mladých, Iris Steigmüller (D), **VD3
7,70 kg, oko tmvé, chrup úplný, skus nůžkový. Typická fenčí hlava s perfektním závěsem, perfektní osrstění, ideální horní i dolní linie, vyšší odstup od země, v pohybu vyšší záď.
MVP LITOMĚŘICE**: 23.5.2015, třída mladých, Pusch Anja (D), **V3
12 měsíční fena, černá s pálením, tmavé pálení, velmi dobrá srst, korektní horní i dolní linie, odstup od země vpořádku, zaúhelní zadních končetin by mohlo být lepší, excelentní postoj.
KVJ NEPŘEVÁZKA**: 7.6.2015, třída mladých, Brožová Petra, **V
7,70 kg, oko hnědé, chrup úplný, skus nůžkový. Roční fena černé barvy s pálením, výraznějšího předhrudí, lehce užších hrudních i pánevních končetin, rovného hřbetu, správné předvedení.
MVP BRNO**: 27.6.2015, třída mladých, Coufal Jan, **D
7,55 kg, oko tmavé, chrup úplný, skus nůžkový. Hladkosrstá fena barvy černé s pálením, standardní hlavy, rovného hřbetu, sbíhavý postoj vpředu, strmý vzadu a krátký krok, celkově působí na vyšších bězích.
NVP MLADÁ BOLESLAV**: 18.7.2015, třída mladých, Bušta Jan ing., **V1,CAJC
7,50 kg, chrup úplný, skus nůžkový, korektní fena v barvě černé s pálením, korektní fenčí hlava s tmavým okem, elegantní krk, výborné předhrudí, výborně utvářený hrudník, korektní průběh hřbetní linie, paralelní pohyb obou párů končetin, pánevní končetiny by měly být lépe zaúhleny, výborná kvalita osrstění, klidná povaha, výborné předvedení.
***ZV**: OMS Rakovník/8.5.2015 I.c. 184 b. (4,4,4,4,4/-,4,4,4) hlas. 4*
***ZN**: OMS Mělník/6.6.2015 obstál 84 b. (4,4,4,4, čas: 12s)*

Geisy od Ledného potoka
(Eddy z Revíru Zálesí - Darla z Raholin)
KVJ HOLÝŠOV**: 1.3.2015, třída štěňat, Iris Steigmüller (D), **N2
Oko tmavé, chrup úplný, skus nůžkový. Pěkná fenčí hlava, výborné osrstění a pálení, v dobré výživné kondici.
KVJ NEPŘEVÁZKA**: 7.6.2015, třída dorostu, Brožová Petra, **VN2
9 kg, oko tmavě hnědé, chrup úplný, skus nůžkový. 8 měsíční fena černá s pálením, pěkné hlavy, horší úhlení pánevních končetin, správné úhlení hrudních končetin, mohutnější kostry, v dobré výživné kondici.

Gina z Mařenické fořtovny
(Eron z Tanaborku - Wicky z Mařenické fořtovny)
OVP KUTNÁ HORA - KAČINA**: 30.5.2015, třída mladých, Buba Petr, **D
6,50 kg, na standarda slabčí fena, plnochrupá, zdvojený špičák, standardní osrstění, čistě červená, fenčí hlava, špičatá morda, klenutá bedra, průměrná mechanika pohybu - hlavně pánevních končetin, lehce olysalý krk.

Ginna z Fryšova domu
(Argonaut Goldiana - Carin z Fryšova domu)
***ZV**: OMS Klatovy/19.9.2015 I.c. 184 b. (4,4,4,4,4/-,4,4,4) hlas. 4*

Ginny z Lovčické hájovny
(Artex z Raholin - Nora z Burešova dvora)
KVJ HOLÝŠOV**: 1.3.2015, třída štěňat, Iris Steigmüller (D), **VN1,BIS štěně
Chrup ve vývinu, fena hnědá s pálením, elegantní hlavy, korektní horní i dolní linie, silné končetiny, fena se perfektně předvádí.
KVJ NEPŘEVÁZKA**: 7.6.2015, třída dorostu, Brožová Petra, **VN1,BIS dorost fena
7 kg, oko světle hnědé, chrup úplný, skus nůžkový. 7 měsíční fena čokoládové barvy s pálením, elegantní hlavy a výrazného předhrudí, rovného hřbetu, širších hrudních končetin a užších pánevních končetin, správná prezentace, dobrý charakter.
KVJ JEVÍČKO**: 2.8.2015, třída mladých, Šlapanský Luboš, MVDr. , **V3

7,30 kg, oko hnědé, chrup úplný, skus nůžkový. Hnědá s pálením, ušlechtilé hlavy, v bedrech lehce klenutá, správná mechanika pohybu.
MVP ČESKÉ BUDĚJOVICE**: 10.10.2015, třída mladých, Fairaislová Lenka, **V2
6,80 kg, mimořádně ušlechtilá hlava, chrup úplný, dobrá horní linie, lehce vykasaná, správné končetiny i pohyb.
MVP PRAHA**: 31.10.2015, třída mladých, Spalová Hana, **V1,CAJC,BOJ
7 kg, oko světlehnědé, chrup úplný, skus nůžkový. Barva hnědá s pálením, fena s výbornou hlavou, dobrého hřbetu, korektní úhlení a mechanika obou párů končetin, výborné předvedení.

Glenn Magic Seven
(Ahur Phillipo Saltatrix - Dark Dove Magic Seven)
KVJ NEPŘEVÁZKA**: 7.6.2015, třída pracovní, Brožová Petra, **V1,CAC
9,90 kg, oko světle hnědé, chrup úplný, skus nůžkový. 3letý pes černý s pálením, elegantní typ s pěknou hlavou, rovného hřbetu, užších hrudních i pánevních končetin, správná prezentace, vyrovnaný charakter.
***ZVVZ**: OMS Domažlice/12.9.2015 I.c. 84 b. (-/4,4,4,4/-,4/-) hlasité vyhánění*

Gloria z Fryšova domu
(Argonaut Goldiana - Carin z Fryšova domu)
Bonitace: 1i/TJ/5 - HLS, 8,4 kg Bušta Jan ing., Krejzková Anna ing.
OVP CHOMUTOV - HRÁDEK**: 16.5.2015, třída otevřená, Švec Jaroslav MVDr. , **V1,VT,OV
8,40 kg, fena černá s pálením, elegantní hlava, skus nůžkový, chrup úplný, silnější kostry, správná horní i spodní linie, správné zaúhlení končetin, při chůzi vpředu i vzadu mírně rozšířené.
NV KLATOVY**: 20.6.2015, třída otevřená, Švec Jaroslav, MVDr., **V1,CAC
8,30 kg, fena čerá s pálením, ušlechtilé samičí hlavy, korektní horní i spodní linie, správné zaúhlení zadních končetin, mírně nižší odstup od země, správné osrstění, správné předvedení.
***Pohár Plzeňska - LZ**: OMS Plzeň/4.10.2015 I.c. 258 b. (4,4,4,4,-/4,4,4/-/-,-/3,-/4,-/4) hlasité nahánění hlas. 4*
Pohár Plzeňska - BZ**: OMS Plzeň/4.10.2015 I.c. 94 b. (-/4,-/4,3/-/-,-/3) **CACT
Memoriál J.Brzáka**: OMS Mladá Boleslav/12.-13.9.2015 I.c. 356 b. (-/4,-/4,3/-/-,4/-,4,4/-,-/4,-/4) **CACT
Memoriál F.Hebedy - LZ**: OMS Plzeň/17.-18.10.2015 I.c. 248 b. (4,4,4,4,-/3,3,3/-/-,-/4,-/4,-/4) hlas. 4 **r.CACIT, CACT
***Memoriál F.Hebedy - BZH**: OMS Plzeň/17.-18.10.2015 I.c. 204 b. (-/4,-/4,4/-,4,4)*

Gloria z Mařenické fořtovny
(Eron z Tanaborku - Wicky z Mařenické fořtovny)
Bonitace: 0a/LVY2/5 - HLS, 8 kg Buriánková Alena, Pasák František, Spalová Hana
MVP PRAHA**: 2.5.2015, třída mladých, Buriánková Alena, **V2
Oko hnědé, fenka s dobrou sílou kostry, hlava samičího výrazu, výborná linie krku a hřbetu, lopatka ještě ne zcela ukotvena, pěkné předhrudí, výborně předvedena, vynikající barva.
MVP LITOMĚŘICE**: 23.5.2015, třída mladých, Pusch Anja (D), **V2
13 měsíční fena, červená barva, dobré osrstění, dobrá hlava, tmavé oči, korektní horní i dolní linie, odstup od země vpořádku, dobrý pohyb, korektní postoj.
KVJ NEPŘEVÁZKA**: 7.6.2015, třída mladých, Brožová Petra, **V2
7,90 kg, oko hnědé, chrup úplný, skus nůžkový. 14 měsíční fena červené barvy s lehkou příměsí černé, rovného hřbetu, užší hrudní i pánevní končetiny, pěkné předvedení, velmi dobrá povaha.
***ZV**: OMS Praha 5 a 6/24.10.2015 II.c. 164 b. (4,4,4,4,2/-,2,4,4) hlas. 4*

Gogo z Mařenické fořtovny
(Eron z Tanaborku - Wicky z Mařenické fořtovny)
Bonitace: 0a/L/4 - HLS, 6,2 kg Brožová Petra, MVDr. Šlapanský Luboš
NV OSTRAVA**: 11.4.2015, třída mladých, ing. Přibáňová Michaela, **VD3
6,20 kg, oko tmavé, chrup úplný, skus nůžkový, fena méně ušlechtilé hlavy, správná horní linie, hrudník by mohl být delší, lehce podsazuje pánevní končetiny, výborná srst.

Golden Goal Qua-Linea
(Andy Amber Twine - Enyo Qua-Linea)
NV BRNO**: 3.1.2015, třída vítězů, MVDr. Šlapanský Luboš, **V1,CAC,NV,BOS
7,90 kg, ušlechtilá fenka hnědá s pálením, bezvadné horní i dolní linie, správná mechanika pohybu.
MVP ČESKÉ BUDĚJOVICE**: 25.4.2015, třída šampiónů, Rogowska Anna (PL), **V1,CAC,CAC ČMKU,CACIB,BOS
8 kg, dobrý typ a kostra, dobrá samičí hlava, nůžkový skus, dobrá horní i dolní linie, dobrá hruď, dobré úhlení končetin.
NV KLATOVY**: 20.6.2015, třída vítězů, Švec Jaroslav, MVDr., **V1,CAC
7,80 kg, fena hnědá s pálením, ušlechtilé hlavy, horní i spodní linie korektní, výrazné předhrudí, správné zaúhlení a postavení končetin, správné osrstění, prostorná mechanika pohybu.
MVP MLADÁ BOLESLAV**: 29.8.2015, třída šampiónů, Stählberg Perttu (FIN), **V2,r.CAC
Ex.type and condition, good size, nice head, correct expression, nice forchest and ribcage, good coat and markings, good tail carriage, sound movements, nice temperament.
NV BRNO**: 19.9.2015, třída vítězů, Auerbach Alena, **V1,CAC,NV
8,05 kg, chrup úplný, rovný hřbet, pěkná hlava, přední končetiny mírně vybočují, horší kvalita srsti.

Goldie z Chromova dvora
(Marty vom Rehsprung - Dorotka z Chromova dvora)
MVP ČESKÉ BUDĚJOVICE**: 25.4.2015, třída otevřená, Rogowska Anna (PL), **V1
10 kg, těžší, dobrá hlava, nůžkový skus, plnochrupá, dobrá horní linie, dobrá hruď, vtáčené přední končetiny, dobře úhlená.

Grace Star Moravia
(Aston Martin Dominant instinct - Eyra of Lady Erica)
KVJ HOLÝŠOV**: 1.3.2015, třída otevřená, Iris Steigmüller (D), **V1,CAC
8,70 kg, oko tmavé, chrup úplný, skus nůžkový. Typicky stavěná fena s ideální hlavou, korektní horní i dolní linie, výborná síla běhů, perfektní v postoji i v pohybu.
***ZN**: OMS Praha - venkov/6.9.2015 obstál 84 b. (4,4,4,4, čas: 7s)*

Greta z Chromova dvora
(Marty vom Rehsprung - Dorotka z Chromova dvora)
Bonitace: 2i/LO6V/5 - HLS, 8 kg Buriánková Alena, Pasák František, Spalová Hana
MVP ČESKÉ BUDĚJOVICE**: 25.4.2015, třída otevřená, Rogowska Anna (PL), **V2
8,20 kg, při pohybu sbíhají zadní končetiny, trošku plachá, užší tlama, nůžkový skus, plnochrupá, dobře úlená, zápěstí předních končetin lehce vybočené.
KVJ NEPŘEVÁZKA**: 7.6.2015, třída otevřená, Brožová Petra, **V4
Posudek chybí.
***ZV**: OMS Jindřichův Hradec/16.5.2015 I.c. 184 b. (4,4,4,4,4/-,4,4,4) hlas. 4*

Greta z Mařenické fořtovny
(Eron z Tanaborku - Wicky z Mařenické fořtovny)
Bonitace: kód chybí, 6,8 kg, nevybrána pro vadu prutu Brožová Petra, MVDr. Šlapanský Luboš
NV OSTRAVA**: 11.4.2015, třída mladých, ing. Přibáňová Michaela, **VD4
6,90 kg, oko tmavé, chrup úplný, skus nůžkový, standardní hlava, lehce klenutá v zádi, slabší kostry, v pohybu podsazuje pánevní končetiny, vynikající srst.

Grin z Fryšova domu
(Argonaut Goldiana - Carin z Fryšova domu)
MVP DUO BRNO**: 7.2.2015, mezitřída, MVDr. Kalich Miroslav , **V1,CAC,r.CACIB
8,80 kg, oko tmavé, skus nůžkový, chrup úplný, černá se znaky, výborná hlava, pevný hřbet, vez jiných vad.
MVP DUO BRNO**: 8.2.2015, mezitřída, Kis Tibor (HU), **V1,CAC
8,70 kg, elegant type, good size, masculine head form, good constr.front, teeth correct in bite, parall.front legs, nice jilled forechest, short upper arm, emply space on ribs, good coat quality, free movement, hard topline.
MVP ČESKÉ BUDĚJOVICE**: 25.4.2015, třída otevřená, Rogowska Anna (PL), **V2,r.CAC
9,25 kg, dobrá kostra a typ, dobrá samčí hlava, dobře nasazená slecha, oko tmavé, skus nůžkový, plnochrupý, dobrá hruď, kratší horní část předních končetin, dobrá horní linie, dobrý pohyb.
NV KLATOVY**: 20.6.2015, třída pracovní, Švec Jaroslav, MVDr., **V1,CAC
9 kg, pes černý s pálením, skus nůžkový, chrup úplný, pes ušlechtilé hlavy, bez typického pohlavního výrazu, korektní stavba těla, správné zaúhlení končetin, kvalitní osrstění, správná mechanika pohybu.
***BZH**: OMS Strakonice/18.10.2015 I.c. 196 b. (4/-,-/4,4/-,4,4)*

Halima z Moravského vikýře
(Felix z Heneberk - J-Isis vom Rehsprung)
Bonitace: 0i/KY1/5 - HLS, 6 kg Frnčová Lenka, MVDr. Šlapanský Luboš
OVP NÁMĚŠŤ NA HANÉ**: 13.6.2015, třída pracovní, MVDr. Kalich Miroslav , **VD2
6 kg, oko tmavě hnědé, chrup úplný, skus nůžkový. Jezevčík hladkosrstý standard fena černá se znaky, jemnější kostry, fenčí hlava, klenutá hřbetní linie, přeúhlené pánevní končetiny.

Hanibal z Opatovy stezky
(Ahur Phillipo Saltatrix - Elis z Opatovy stezky)
MVP PRAHA**: 2.5.2015, třída otevřená, Buriánková Alena, **V2,r.CAC,r.CACIB
Oko středně hnědé, kompaktní pes s výbornou hlavou, výborná linie krku a hřbetu, výborné postavení hrudních končetin, dobře předvedený, výborné osvalení.
OVP CHOMUTOV - HRÁDEK**: 16.5.2015, třída otevřená, Švec Jaroslav MVDr. , **V1,VT,OV

9,50 kg, pes černý s pálením, ušlechtilá hlava, nůžkový skus, plnochrupý, oko tmavé, správná horní linie, poněkud nižší odstup od země, správné zaúhlení končetin, kvalitní osrstění s výrazným pálením.
NV KLATOVY**: 20.6.2015, třída otevřená, Švec Jaroslav, MVDr., **V1,CAC,CAC ČMKU,NV,BOB
9,40 kg, pes černý s pálením, výrazné samčí hlavy, středně silné kostry, korektní horní i spodní linie, výrazné předhrudí, správné zaúhlení i postavení končetin, dobrá mechanika pohybu.
MVP ČESKÉ BUDĚJOVICE**: 10.10.2015, třída pracovní, Fairaislová Lenka, **V1,CAC,CAC ČMKU,CACIB,BOB
9,60 kg, výborná samčí hlava, kompletní chrup, tmavé oko, výborný hřbet, méně výrazné pálení na hrudi, výborné končetiny, elegantní pohyb, výborná prezentace.
MVP PRAHA**: 31.10.2015, třída šampiónů, Spalová Hana, **V1,CAC,r.CACIB
9,90 kg, oko tmavohnědé, chrup úplný, skus nůžkový. Pes barvy černé, na hrudi méně výrazné pálení, výborná hlava, výborná hlava a zaúhlení obou párů končetin, výborné předvedení.
MVP PRAHA**: 1.11.2015, třída šampiónů, Adam Petr, **V2,r.CAC
9,80 kg, oko tmavé, skus nůžkový, chrup úplný, hladkosrstý pes černé barvy s pálením, silné kostry, hezké hlavy, výborného hřbetu, s výrazným předhrudím, správné mechaniky pohybu, klidné vyrovnané povahy.
***ZV**: OMS Chomutov/1.5.2015 I.c. 174 b. (4,4,4,4,3/-,3,4,4) hlas. 4*

Harizma iz Strani Grez
(Olympicon vom Golf - Azartnaya Igra iz Strani Grez)
KVJ NEPŘEVÁZKA**: 7.6.2015, třída vítězů, Brožová Petra, **V1,CAC,KV,BOB,BIS
9 kg, oko hnědé, chrup úplný, skus nůžkový. 6 letá velmi elegantní fena s pěknou hlavou, rovným hřbetem, správné úhlení hrudních i pánevních končetin, velmi pěkná mechanika pohybu, výborná povaha.

Hela z Hlubocké jámy
(Niky od Hagarda Orla - Gary z Hlubocké jámy)
***ZN**: OMS Plzeň/16.5.2015 neobstál (2,4,2,0, čas: 2min12s)*

Heli z Opatovy stezky
(Ahur Phillipo Saltatrix - Elis z Opatovy stezky)
Bonitace: 0i/P3S1/5 - HLS, 8,2 kg Brožová Petra, ing. Přibáňová Michaela PhD.
OVP KUTNÁ HORA - KAČINA**: 30.5.2015, třída pracovní, Buba Petr, **VD1
8,20 kg, černá fena s menším pálením na prsou, oko tmavě hnědé, chrup úplný, radostný temperamentní pohyb, mohl by být koncentovanější, srst v dobré péči, dobrá ve hřbetě.
***ZV**: OMS Pardubice/2.5.2015 II.c. 158 b. (4,2,4,4,3/-,3,4,4) hlas. 2*
***ZN**: OMS Pardubice/20.9.2015 obstál 84 b. (4,4,4,4, čas: 9s)*
***BZ**: OMS Pardubice/19.9.2015 III.c. 53 b. (4/-,1/-,-/2/-,-/3)*
***BZ**: OMS Chrudim/10.10.2015 neobstál (4/-,-/0,-/3/-,-/1)*

Hessie Magic Seven
(Aston Martin Dominant instinct - Dark Dove Magic Seven)
Bonitace: 1b/AZ2LRV/5 - HLS, 8,6 kg, zdvojená M3P Brožová Petra, MVDr. Šlapanský Luboš
NV BRNO**: 3.1.2015, třída mladých, MVDr. Šlapanský Luboš, **V2
8,50 kg, fenka červená s příměsí černé, ušlechtilé hlavy, rovný hřbet mírně převýšený v zádi, správná mechanika pohybu.
MVP DUO BRNO**: 7.2.2015, třída mladých, MVDr. Kalich Miroslav , **V3
8,70 kg, skus nůžkový, oko tmavé, chrup úplný, + 2x M3, červená, bez vad v kostře, dobrá prezentace.
MVP DUO BRNO**: 8.2.2015, třída mladých, Kis Tibor (HU), **V3
8,30 kg, good size bit leggy constr., feminine expres., shorter chin, nice dark eyes, teeth bite correct, good constr.front, parallel legs, cubby body, shorter upper arm, little bit rising underline, free movement, good steps.
NV OSTRAVA**: 11.4.2015, třída mladých, ing. Přibáňová Michaela, **V1,CAJC
8,60 kg, oko tmavé, obě M3 zdvojené, velmi ušlechtilá hlava, správná horní i spodní linie, mohla by mít silnější kostru, stand.mechanika pohybu, výborné osrstění.
KVJ JEVÍČKO**: 2.8.2015, mezitřída, Šlapanský Luboš, MVDr. , **V1,CAC
8,60 kg, oko tmavě hnědé, chrup úplný, zdvojené M3 oboustranně, skus nůžkový. Fenka červená s příměsí černé, silné kostry, ušlechtilá hlava, rovná hřbetní linie, prostorný hrudník, lehce sbíhavý postoj předních běhů.

Hexa z Fryšova domu
(Argonaut Goldiana - Fanny z Fryšova domu)
KVJ HOLÝŠOV**: 1.3.2015, třída otevřená, Iris Steigmüller (D), **VD4
7 kg, oko tmavé, chrup úplný, skus nůžkový. Fenka s menší hlavou, korektní horní linie, dolní linie by mohla být lepší, fena v dobré výživné kondici, ještě dostačující úhlení končetin.
MVP LITOMĚŘICE**: 23.5.2015, třída pracovní, Pusch Anja (D), **V2,r.CAC
Černá s pálením, dobrá hlava, tmavé oči, korektní horní i spodní linie, odstup od země vpořádku, zadní končetiny brání trochu v pohybu, korektní postoj.

Hilary of Lady Erica
(Ahur Phillipo Saltatrix - Favola Luca of Lady Erica)
Bonitace: 1a/AR/5 - HLS, 7,8 kg Brožová Petra, MVDr. Šlapanský Luboš
NV BRNO**: 3.1.2015, třída mladých, MVDr. Šlapanský Luboš, **V3
7 kg, červená fenka, ušlechtilé hlavy, správná hřbetní linie, úměrný klenutý hrudník.
MVP DUO BRNO**: 7.2.2015, třída mladých, MVDr. Kalich Miroslav , **V4
7,80 kg, oko hnědé, chrup úplný, skus nůžkový, červená fena, střední kostra, ušlechtilá.
MVP DUO BRNO**: 8.2.2015, třída mladých, Kis Tibor (HU), **V4
7,80 kg, good size, good type, light const., good head size, shorter muzzle, nice dark eyes, teeth bite correct, good constr.front, nice filled forechest, good angul.behind, not too powerful movement, pose topline.
NV OSTRAVA**: 11.4.2015, třída otevřená, ing. Přibáňová Michaela, **V1,CAC,CAC ČMKU,NV
7,80 kg, oko tmavé, chrup úplný, skus nůžkový. Pěkná hlava, správná horní i spodní linie, výborná mechanika pohybu, výborné osrstění.

Holly z Mařenické fořtovny
(Eron z Tanaborku - Zara z Mařenické fořtovny)
***ZN**: OMS Jindřichův Hradec/13.9.2015 obstál 84 b. (4,4,4,4, čas: 25s)*

Holly ze Zelené mýtiny
(Caramelo ze Zelené mýtiny - Bera ze Zelené mýtiny)
KVJ NEPŘEVÁZKA**: 7.6.2015, třída pracovní, Brožová Petra, **VD3
8 kg, oko hnědé, chrup úplný, skus nůžkový. 3,5 letá fena červené barvy, lehce proneseného hřbetu, širší a dole sbíhavé hrudní končetiny, širší pánevní končetiny, vyrovnaná povaha.

Horn z Opatovy stezky
(Ahur Phillipo Saltatrix - Elis z Opatovy stezky)
***ZVVZ**: OMS Domažlice/12.9.2015 I.c. 84 b. (-/4,4,4,4/-,4/-)*
***BZH**: OMS Domažlice/23.8.2015 I.c. 196 b. (4/-,-/4,4/-,4,4)*
***BZ**: OMS Domažlice/10.7.2015 I.c. 72 b. (4/-,4/-,-/-/4,-/4)*

Hubert Magic Seven
(Aston Martin Dominant instinct - Dark Dove Magic Seven)
Bonitace: 1b/AZ2LRK/5 - HLS, 8,7 kg, zdvojená M3P Brožová Petra, MVDr. Šlapanský Luboš
NV BRNO**: 3.1.2015, třída mladých, MVDr. Šlapanský Luboš, **V1,CAJC,BOJ,BOB
8,50 kg, pes červený s příměsí černé, ušlechtilé hlavy, rovný hřbet, úměrný hrudník, správná mechanika pohybu.
MVP DUO BRNO**: 7.2.2015, třída mladých, MVDr. Kalich Miroslav , **V1,CAJC
8,70 kg, oko tmavé, skus nůžkový, chrup úplný, hladkosrstý červený pes, vývoj odpovídá věku, spáditá záď, výborná prezentace.
MVP DUO BRNO**: 8.2.2015, třída mladých, Kis Tibor (HU), **V1,CAJC
8,60 kg, good size, little bit fine leggy constr., typ.head forn and proport., dark almond eyes, teeth bite correct, up right shoulder narrow and east-west front, good mascul., good constit., moder.angul., good coat quality, look better in movement.
NV OSTRAVA**: 11.4.2015, třída mladých, ing. Přibáňová Michaela, **V1,CAJC,BOJ
8,70 kg, oko tmavé, M3 L zdvojená, skus nůžkový. Pes velmi ušlechtilé hlavy, správná horní i spodní linie, střední síla kostry, výborný pohyb, stand.srst.
KVJ JEVÍČKO**: 2.8.2015, mezitřída, Šlapanský Luboš, MVDr. , **V1,CAC
9,20 kg, oko tmavě hnědé, chrup úplný, skus nůžkový. Typický pes červený s příměsí, úměrné hlavy, výborná hřbetní linie, správný hrudník, výborná mechanika pohybu.

Hurrican z Moravského vikýře
(Felix z Heneberk - J-Isis vom Rehsprung)
***LZ**: OMS Bruntál/8.8.2015 III.c. 144 b. (3,3,3,4,2/-,3,-/-/2,-/2,2/-,-/1) hlas. 3*

Charles z Příbramského Barandova
(Albert od Ledného potoka - Fabora z Příbramského Barandova)
***ZN**: OMS Vsetín/4.10.2015 obstál 78 b. (4,3,4,4, čas: 11s)*

Charlotte z Příbramského Barandova
(Albert od Ledného potoka - Fabora z Příbramského Barandova)
Bonitace: 1a/O6/5 - HLS, 6,7 kg Buriánková Alena, Pasák František, Spalová Hana
OVP CHOMUTOV - HRÁDEK**: 16.5.2015, třída mladých, Švec Jaroslav MVDr. , **V2
6,70 kg, červená fena, ušlechtilé dlouhé samičí hlavy, rovného hřbetu, mírně stažená ve slabinách, korektní postavení a zaúhlení končetin, při chůzi vpředu mírně sbíhavé končetiny, standardní osrstění.
KVJ NEPŘEVÁZKA**: 7.6.2015, třída mladých, Brožová Petra, **V4

6,70 kg, oko hnědé, chrup úplný, skus nůžkový. 14 měsíční fena červené barvy, pěkné hlavy, rovného hřbetu, užší hrudní i pánevní končetiny, pěkný pohyb, velmi dobrá povaha.
***ZV**: OMS Rakovník/8.5.2015 II.c. 126 b. (3,2,4,4,4/-,2,2,3) hlas. 2*
***ZV**: OMS Praha 5 a 6/24.10.2015 II.c. 171 b. (4,4,4,4,2/-,3,4,4) hlas. 4*
***ZN**: OMS Příbram/4.7.2015 obstál 84 b. (4,4,4,4, čas: 9s)*

Chase z Fryšova domu
(Argonaut Goldiana - Fanny z Fryšova domu)
Bonitace: 1i/5 - HLS, 8,3 kg Bušta Jan ing., Krejzková Anna ing.
NV KLATOVY**: 20.6.2015, třída mladých, Švec Jaroslav, MVDr., **V2
8,30 kg, pes černý s pálením, chrup úplný, skus nůžkový, typická samčí hlava, korektní linie hřbetu, správné zaúhlení i postavení končetin, při pohybu mírně sbíhá vpředu, nervózní povaha.

Cheina ze Zelené mýtiny
(Conny ze Zábřežské Olšiny - Fibie ze Zelené mýtiny)
KVJ HOLÝŠOV**: 1.3.2015, třída otevřená, Iris Steigmüller (D), **VD3
7,70 kg, oko tmavé, chrup úplný, skus nůžkový. Fenka krásné červené barvy, elegantní hlava, korektní horní linie, fenka středního rámce, kratší hrudník.
MVP LITOMĚŘICE**: 23.5.2015, třída pracovní, Pusch Anja (D), **V1,CAC,r.CACIB
Červená barva, dobrá hlava, tmavé oči, korektní horní i spodní linie, odstup od země vpořádku, dobrý pohyb, rovné přední končetiny, jistý postoj.
KVJ NEPŘEVÁZKA**: 7.6.2015, třída otevřená, Brožová Petra, **V1,CAC
7,95 kg, oko hnědé, chrup úplný, skus nůžkový. 2 letá fena červené barvy, velmi pěkná hlava, rovného hřbetu, správné úhlení hrudních a pánevních končetin, správná mechanika pohybu, výborná prezentace, dobrá povaha.
MVP ČESKÉ BUDĚJOVICE**: 10.10.2015, třída pracovní, Fairaislová Lenka, **V1,CAC,r.CACIB
8,10 kg, ušlechtilá hlava, tmavé oči, velmi dobrá výživná kondice, rovný hřbet s níže nasazeným prutem, správná dolní linie, výborná mechanika pohybu.

Chiara z Poschingeru
(Argonaut Goldiana - Rebeca z Poschingeru)
Bonitace: 0c/5 - HLS, 7,7 kg ing- Anna Krejzková, ing. Michaela Přibáňová, PhD.
KVJ HOLÝŠOV**: 1.3.2015, třída otevřená, Iris Steigmüller (D), **VD
7,70 kg, oko tmavé, chrup úplný, skus nůžkový. Fena pěkné hlavy, délka krku odpovídá tělu, mírně strmá záď v pohybu, mírně vtažené slabiny, úhlení ještě korektní, dobrý pohyb.

Chiraz z Příbramského Barandova
(Albert od Ledného potoka - Fabora z Příbramského Barandova)
***ZV**: OMS Benešov/4.4.2015 I.c. 176 b. (4,3,4,4,4/-,4,4,4) hlas. 3*
***BZ**: OMS Benešov/3.10.2015 neobstál (-,-,4/-/-,0)*

Choco od Márfyho
(Andy Amber Twine - Ikaty z Heneberk)
MVP DUO BRNO**: 7.2.2015, třída pracovní, MVDr. Kalich Miroslav , **V1
8,60 kg, oko hnědé, chrup úplný, + 2x M3 P, skus nůžkový, hnědá fena, ušlechtilá hlava, výborná prezentace, srst v lýnání.
MVP DUO BRNO**: 8.2.2015, třída otevřená, Kis Tibor (HU), **V1
8,70 kg, good size, not too elegant expres, good head size, nice flat skull, opened light ears, teeth bite correct, up right shoulder upperarm shorter, not enaight forechest, not in ears back coat, well riblees chest, too wide front, opened elbows.

Idar od Hájkovy lípy
(Falco z Fryšova domu - Gira od Hájkovy lípy)
Bonitace: 1i/AZ2I/5 - HLS, 8,6 kg, zdvojená M3P Bušta Jan ing., Krejzková Anna ing.
KVJ NEPŘEVÁZKA**: 7.6.2015, třída mladých, Brožová Petra, **VD3
8,75 kg, oko hnědé, chrup úplný, skus nůžkový, černý pes s pálením, velmi pěkné hlavy, výrazného předhrudí, za kohoutkem ve hřbetě lehce prohnutý, hrudní i pánevní končetiny lehce sbíhavé, nižšího odstupu, velmi pevné kostry.
NV KLATOVY**: 20.6.2015, třída mladých, Švec Jaroslav, MVDr., **V1,CAJC,BOJ
8,60 kg, dlouhá samčí hlava, skus nůžkový, plnochrupý, oko tmavé, správná horní i dolní linie, správné zaúhlení končetin, prostorný pohyb.
KVJ JEVÍČKO**: 2.8.2015, třída mladých, Šlapanský Luboš, MVDr. , **V2
9 kg, oko tmavě hnědé, chrup úplný, zdvojená M3 P, skus nůžkový. Černý s pálením, ušlechtilé samčí hlavy, za kohoutkem lehce pronesený, hluboký hrudník, mohutně osvalený.
***ZN**: KCHJ ČR + OMS Žďár nad Sázavou/25.7.2015 obstál 84 b. (4,4,4,4, čas: 11s)*
***ZH**: OMS Havlíčkův Brod/24.-25.10.2015 II.c. 178 b. (4,2,3/-,4,4/-,4,4,4,4,4/-,3,4,-/4,-/4) hlas. 4*
***LZ**: OMS Žďár nad Sázavou/13.6.2015 I.c. 229 b. (4,4,4,4,/-,3,-/-/4,-/4,-/4,-/4) hlas. 4*
***BZH**: OMS Žďár nad Sázavou/26.9.2015 I.c. 204 b. (-/4,-/4,4/-,4,4)*
***BZ**: OMS Žďár nad Sázavou/10.10.2015 I.c. 96 b. (-/4,-/4,-/4/-,-/4)*

Igor z Moravského vikýře
(Ir Fino Bohemia - Dakota z Moravského vikýře)
OVP NÁMĚŠŤ NA HANÉ**: 13.6.2015, třída otevřená, MVDr. Kalich Miroslav , **V1,VT,OV
9,90 kg, oko hnědé, chrup úplný, skus nůžkový. Barva červená s příměsí, jezevčík hladkosrstý standardní, bez vad v kostře, výborně se prezentuje.
***ZV**: OMS Ústí nad Orlicí/2.5.2015 I.c. 174 b. (4,4,4,4,3/-,3,4,4) hlas. 4*
***ZN**: OMS Ústí nad Orlicí/27.6.2015 obstál 84 b. (4,4,4,4, čas: 14s)*

Igor z Poschingeru
(Glenny Cheiron Bohemia - Anelly z Poschingeru)
KVJ HOLÝŠOV**: 1.3.2015, třída mladých, Iris Steigmüller (D), **VD4
9,20 kg, oko tmavé, chrup úplný, skus nůžkový. Typická psí hlava s tmavým okem, perfektně neseným slechem, mírně pronešený v kohoutku, výborné předhrudí, korektní dolní linie, silné běhy, korektní úhlení obou párů končetin.

Ilsa od Hájkovy lípy
(Falco z Fryšova domu - Gira od Hájkovy lípy)
KVJ JEVÍČKO**: 2.8.2015, třída mladých, Šlapanský Luboš, MVDr. , **D
8 kg, oko tmavě hnědé, chrup úplný, skus nůžkový, černá s pálením, typické hlavy, volný hřbet, klenutá bedra, hluboký hrudník, malý odstup.
***ZV**: OMS Svitavy/2.5.2015 I.c. 166 b. (4,3,4,4,3/-,3,4,4) hlas. 3*
***ZN**: OMS Svitavy/12.9.2015 obstál 78 b. (4,4,4,2, čas: 1min11s)*

Indian Rose z Poschingeru
(Glenny Cheiron Bohemia - Anelly z Poschingeru)
Bonitace: 0a/ALRV/5 - HLS, 9 kg Bušta Jan ing., Krejzková Anna ing.
NV BRNO**: 3.1.2015, třída mladých, MVDr. Šlapanský Luboš, **V1,CAJC
8,40 kg, červená fenka, ušlechtilé hlavy, bezvadná horní i dolní linie, správná mechanika pohybu.
MVP DUO BRNO**: 7.2.2015, třída mladých, MVDr. Kalich Miroslav , **V1,CAJC,BOJ,BOS
8,80 kg, oko hnědé, chrup úplný, skus nůžkový, červená fena, typická, bez vad, výborná prezentace.
MVP DUO BRNO**: 8.2.2015, třída mladých, Kis Tibor (HU), **V2
7,50 kg, good type, little bit heterog.angulation front and behind, good head for body w., nice dark almond eyes, teeth bite correct, good front, too short pastern, nice felled forechest, good ribbed body, for female heavy express., not clear belly, good coat quality, good ride not too good movement.
KVJ HOLÝŠOV**: 1.3.2015, třída mladých, Iris Steigmüller (D), **V1,CAJC,BOJ
8,90 kg, oko tmavé, chrup úplný, skus nůžkový. Fena elegantní hlavy, vynikající horní i dolní linie, výborné předhrudí.
MVP ČESKÉ BUDĚJOVICE**: 25.4.2015, třída mladých, Rogowska Anna (PL), **V2
9 kg, dobrá kostra - silná, dobrá samičí hlava, oko tmavé, dobře nasazené slecha, skus nůžkový, plnochrupá, dobrá horní i spodní linie, dobrá hruď, dobré úhlení končetin, kratší horní část předních končetin.
MVP PRAHA**: 2.5.2015, třída mladých, Buriánková Alena, **V1,CAJC,BOJ,BOB
Oko tmavé, kompaktní fena se správnou sílou kostry, pěkná hlava, výborná linie krku a hřbetu, pěkné předhrudí, korektní postavení končetin, výborně se předvádí.
OVP CHOMUTOV - HRÁDEK**: 16.5.2015, třída mladých, Švec Jaroslav MVDr. , **V1,VT
8,80 kg, červená fena elegantní samičí hlavy, korektní horní i spodní linie, výrazné předhrudí, správné zaúhlení a postavení končetin, kvalitní osrstění, prostorný pohyb.
MVP LITOMĚŘICE**: 23.5.2015, třída mladých, Pusch Anja (D), **V1,CAJC,BOJ,BOB
14 měsíční fena, dobrá hlava, velmi dobrá srst, dobrá horní i dolní linie, odstup od země vpořádku, dobrý pohyb, zaúhlení vpořádku, korektní postoj.
KVJ NEPŘEVÁZKA**: 7.6.2015, třída mladých, Brožová Petra, **V1,CAJC,KVM,BOJ
14 měsíční fena červené barvy, velmi elegantní fena, krásné hlavy, lehce sudovité pánevní končetiny, správná mechanika pohybu, velmi dobré povahy.
NV KLATOVY**: 20.6.2015, mezitřída, Švec Jaroslav, MVDr., **V1,CAC,CAC ČMKU,NV,BOS
9 kg, fena červená, ušlechtilé samičí hlavy, rovné linie hřbetu, správná spodní linie, správné zaúhlení i postavení končetin, prostorný pohyb, výborné předvedení.
MVP BRNO**: 27.6.2015, mezitřída, Coufal Jan, **V1,CAC
9,15 kg, oko tmavohnědé, chrup úplný, skus nůžkový. Hladkosrstá fena barvy červené, výborné hlavy, téměř ideálního hřbetu, nepatrně sbíhá vzadu, výborné osrstění.
MVP ČESKÉ BUDĚJOVICE**: 10.10.2015, mezitřída, Fairaislová Lenka, **V1,CAC,CAC ČMKU,CACIB,BOS
8,80 kg, správná fenčí hlava, tmavé oko, chrup úplný, výborný hřbet i spodní linie, perfektní postavení i úhlení, výborný pohyb.
MVP PRAHA**: 31.10.2015, mezitřída, Spalová Hana, **V1,CAC,CAC ČMKU,CACIB,BOS
8,80 kg, oko tmavé, chrup úplný, skus nůžkový, fena typické hlavy, čistě červené barvy, ideální průběh hřbetní linie, korektní úhlení a pohyb obou párů končetin, výborné osrstění a výborná prezentace.

MVP PRAHA**: 1.11.2015, mezitřída, Adam Petr, **V1,CAC,CAC ČMKU,CACIB,BOS
8,50 kg, oko tmavé, skus nůžkový, chrup úplný, červená fena hezké hlavy, s výrazným kohoutkem, rovného hřbetu, s výrazným předhrudím, standardního pohybu, malinko vtáčí pánevní končetiny.
***ZV**: OMS Kladno/1.5.2015 odvolána 0*

Irie z Poschingeru
(Glenny Cheiron Bohemia - Anelly z Poschingeru)
KVJ HOLÝŠOV**: 1.3.2015, třída mladých, Iris Steigmüller (D), **D
6,70 kg, oko tmavé, chrup úplný, skus nůžkový. Pěkná hlava, dobrá délka krku, klenutá bedra, vtažené slabiny, horší osrstění na břichu, fena je vyhublá.

Iris od Hájkovy lípy
(Falco z Fryšova domu - Gira od Hájkovy lípy)
Bonitace: 0i/S1/5 - HLS, 8,7 kg, nevybrána pro zcela vadnou mechaniku pohybu Coufal Jan, Brožová Petra, ing. Přibáňová Michaela, PhD.
KVJ JEVÍČKO**: 2.8.2015, třída mladých, Šlapanský Luboš, MVDr. , **VD
7,50 kg, oko tmavě hnědé, chrup úplný, skus nůžkový. Černá s pálením, úměrné hlavy, volný hřbet, klenutá v bedrech, hlubší hrudník.
***ZN**: KCHJ ČR + OMS Žďár nad Sázavou/25.7.2015 obstál 84 b. (4,4,4,4, čas: 9s)*

Ivan z Moravského vikýře
(Ir Fino Bohemia - Dakota z Moravského vikýře)
***BZH**: OMS Šumperk/24.10.2015 II.c. 132 b. (3/-,3/-,2/-,4,4)*

Ive od Hájkovy lípy
(Falco z Fryšova domu - Gira od Hájkovy lípy)
***ZN**: OMS Prostějov/22.8.2015 obstál 84 b. (4,4,4,4, čas: 8s)*
***LZ**: OMS Prostějov/26.9.2015 III.c. 221 b. (4,4,4,4,4/-,4,-/-/4,-/4,-/1,-/4) hlas. 4*
***BZ**: OMS Prostějov/27.9.2015 I.c. 72 b. (4/-,4/-,-/-/4,-/4)*

Iza od Hájkovy lípy
(Falco z Fryšova domu - Gira od Hájkovy lípy)
Bonitace: 0i/P1P5/5 - HLS, 8,7 kg Coufal Jan, Brožová Petra, ing. Přibáňová Michaela, PhD.
KVJ JEVÍČKO**: 2.8.2015, třída mladých, Šlapanský Luboš, MVDr. , **V1,CAJC,BOJ
8,50 kg, oko tmavě hnědé, chrup úplný, skus nůžkový. Fena černá s pálením, silné kostry, úměrná hlava, rovná hřbetní linie, hluboký hrudník, správná mechanika pohybu.
***ZV**: OMS Žďár nad Sázavou/12.9.2015 I.c. 181 b. (4,4,4,4,3/-,4,4,4) hlas. 4*
***ZN**: OMS Chrudim/25.7.2015 obstál 84 b. (4,4,4,4, čas: 8s)*
***BZ**: OMS Chrudim/3.10.2015 I.c. 70 b. (4/-,4/-,-/-/4,-/4)*

Jack od Márfyho
(Eddy z Revíru Zálesí - Choco od Márfyho)
MVP ČESKÉ BUDĚJOVICE**: 10.10.2015, třída mladých, Fairaislová Lenka, **VD3
9,90 kg, mohutný pes, těžší hlava, výborné osvalení, hřbet pronesený za kohoutkem, sbíhavý postoj vpředu, dostatečné úhlení vzadu, klidná přátelská povaha.

Jack z Hlubocké jámy
(Argonaut Goldiana - Gary z Hlubocké jámy)
***ZN**: OMS Chomutov/18.7.2015 obstál 81 b. (4,4,4,3, čas: 41s)*
***BZH**: OMS Chomutov/28.10.2015 III.c. 97 b. (4/-,1/-,3/-,1,2)*

Janis od Márfyho
(Eddy z Revíru Zálesí - Choco od Márfyho)
Bonitace: 0i/AR/5 - HLS, 6,7 kg MVDr. Kalich Miroslav, Coufal Jan
KVJ JEVÍČKO**: 2.8.2015, třída mladých, Šlapanský Luboš, MVDr. , **VD
7,20 kg, oko tmavě hnědé, chrup úplný, skus nůžkový. Fenka černá s pálením, úměrná hlava, volnější hřbetní linie, úměrný hrudník, strmější úhlení vzadu.
NV BRNO**: 19.9.2015, třída mladých, Auerbach Alena, **V3
6,80 kg, roční fenka černá s pálením, oko tmavé, skus nůžkový, chrup úplný, správná hlava, dobrý hřbet, výrazné předhrudí, správné úhlení končetin, dobrý pohyb a kvalita srsti.
***ZV**: OMS Pardubice/2.5.2015 neobstál (-,4,2,4,-/-,3,4,0) hlas. 4*
***ZV**: OMS Chrudim/6.9.2015 I.c. 184 b. (4,4,4,4,4/-,4,4,4) hlas. 4*
***ZN**: OMS Hodonín/10.10.2015 obstál 84 b. (4,4,4,4, čas: 7s)*

Jerry z Hlubocké jámy
(Argonaut Goldiana - Gary z Hlubocké jámy)
***ZV**: OMS Rokycany/23.5.2015 I.c. 176 b. (4,3,4,4,4/-,4,4,4) hlas. 3*

Jessy z Hlubocké jámy
(Argonaut Goldiana - Gary z Hlubocké jámy)
Bonitace: 1i/P5/5 - HLS, 6,5 kg Brožová Petra, ing. Přibáňová Michaela PhD.
OVP KUTNÁ HORA - KAČINA**: 30.5.2015, mezitřída, Buba Petr, **V1,VT
6,40 kg, černá fena s dostatečným pálením, velmi ušlechtilá hlava, skus nůžkový, plnochrupá, srst ve výstavní kondici, perfektní pohyb a hřbet.
***ZV**: OMS Pelhřimov/16.5.2015 I.c. 184 b. (4,4,4,4,4/-,4,4,4) hlas. 4*
***ZN**: OMS Pelhřimov/27.6.2015 obstál 70 b. (4,3,2,4, čas: 9s)*

Kara od Márfyho
(Glenny Cheiron Bohemia - Ikaty z Heneberk)
MVP BRNO**: 27.6.2015, třída mladých, Coufal Jan, **V3
8,70 kg, oko hnědé, chrup úplný, skus nůžkový. Hladkosrstá fena barvy červené s příměsí, výborné hlavy, standardní hřbet, výborný pohyb a úhlení, výborná síla kostry.

Kevin z Poschingeru
(Glenny Cheiron Bohemia - Anelly z Poschingeru)
MVP PRAHA**: 31.10.2015, třída dorostu, Spalová Hana, **VN1
9 kg, chrup úplný, skus nůžkový, oko tmavé, čistě červený pes silné kostry, výborná hlava, dobrý hřbet, korektní úhlení obou párů končetin, výborná kvalita srsti, výborné předvedení.

Kira od Márfyho
(Glenny Cheiron Bohemia - Ikaty z Heneberk)
OVP NÁMĚŠŤ NA HANÉ**: 13.6.2015, třída mladých, MVDr. Kalich Miroslav , **V2
6,40 kg, oko hnědé, chrup úplný, skus nůžkový. Fena červená s příměsí, jemnější kostry, výborná prezentace.

Larra z Tisovského háje
(Falco z Fryšova domu - Fialka z Tisovského háje)
Bonitace: 2j/L/5 -HLS, 8,2 kg Spalová Hana, MVDr. Katka Sviták Novozámská, CSc.
MVP ČESKÉ BUDĚJOVICE**: 10.10.2015, třída otevřená, Fairaislová Lenka, **V2,r.CAC
8,20 kg, pěkná fenčí hlava s tmavým okem, málo výrazné pálení na hrudi, pevný rovný hřbet, standardní pohyb, méně jistě se předvádí.
***ZVVZ**: OMS Mělník/23.8.2015 I.c. 84 b. (-/4,4,4,4/-,4/-)*
***ZN**: OMS Mladá Boleslav/5.7.2015 obstál 84 b. (4,4,4,4, čas: 12s)*

Lotka Klan Ady Lowczyni
(Gandar Klan Ady Lowczyni - Dita z Opatovy stezky)
***ZVVZ**: OMS Domažlice/12.9.2015 92 b. (-/4,4,4,-/4,4/-) hlasité naháněni*

Lussy z Tisovského háje
(Falco z Fryšova domu - Fialka z Tisovského háje)
Bonitace: 2i/JV/5 - HLS, 7,7 kg Brožová Petra, MVDr. Šlapanský Luboš
NV OSTRAVA**: 11.4.2015, třída pracovní, ing. Přibáňová Michaela, **V1,CAC
7,70 kg, oko tmavé, chrup úplný, skus nůžkový, fena s pěknou hlavou, správná horní linie, mohla by mít delší hrudník, výborná mechanika pohybu, kvalitní osrstění.
***ZVVZ**: OMS Frýdek - Místek/27.6.2015 I.c. 77 b. (3/-,4,4,4/-,4/-)*
***ZV**: OMS Frýdek - Místek/2.5.2015 I.c. 184 b. (4,4,4,4,4/-,4,4,4) hlas. 4*
***Slezský pohár v dosledech - BZH**: OMS Frýdek-Místek/5.9.2015 I.c. 209 b. (-/4,-/4,4/-,4+5,4)*
Slezský pohár v dosledech - BZ**: OMS Frýdek-Místek/6.9.2015 I.c. 112 b. (-/4,-/4,4/-/-,-4) **CACT

Marley z Tisovského háje
(Akim Bella Morawia - Fialka z Tisovského háje)
Bonitace: 1a/Z2P1P3V/5 - HLS, 9,1 kg, zdvojená P1PH Buriánková Alena, Pasák František, Spalová Hana
MVP ČESKÉ BUDĚJOVICE**: 25.4.2015, třída mladých, Rogowska Anna (PL), **VD3
8,60 kg, zadní končetiny při pohybu vybočují, výše posazené nohy, dobrá hlava, oko tmavé, dobře posazené uši, nůžkový skus, plnochrupý, dobrá horní linie, dobře nasazený ocas, horní část předních končetin kratší, dostatečné úhlení vzadu, dobrý v pohybu.
MVP PRAHA**: 2.5.2015, třída mladých, Buriánková Alena, **V1,CAJC
Oko tmavé, 16 měsíční pes správného rámce, pěkný krk, hlava samčího výrazu, pevný hřbet, korektní postavení hrudních končetin, pes je předveden ve stabší výživové kondici a ještě potřebuje lehce vyzrát, jinak odpovídá standardu.
OVP PRAHA - KUNRATICE**: 6.6.2015, třída mladých, Šimek František MVDr. , **V1,VT
Oko tmavé, chrup úplný, skus nůžkový, červený pes v typu, ušlechtilá hlava s výraznou mordou, mírně delší hřbet, perfektní horní linie, výborné úhlení, vyrovnaná povaha.
KVJ NEPŘEVÁZKA**: 7.6.2015, třída mladých, Brožová Petra, **V1,CAJC,KVM

9,05 kg, oko hnědé, chrup úplný, zdvojená P1 PH, skus nůžkový. Elegantní červený pes rovného hřbetu, užších hrudních a pánevních končetin, správná prezentace, dobrá vyrovnaná povaha.
NV KLATOVY**: 20.6.2015, třída mladých, Švec Jaroslav, MVDr., **V4
9,30 kg, skus nůžkový, chrup úplný, červený pes, ušlechtilé hlavy, korektní horní i spodní linie, správné zaúhlení i postavení končetin, kvalitní osrstění, kvalitní předvedení.
NVP MLADÁ BOLESLAV**: 18.7.2015, třída mladých, Bušta Jan ing., **V1,CAJC,BOJ
9,20 kg, 17 měsíční typický hladkosrstý červený pes, chrup úplný, skus nůžkový, M3 LD zdvojená, oko tmavé, typická samčí hlava, elegantní krk, korektní průběh hřbetní linie, předhrudí by mohlo být výraznější, paralelní vedení obou párů končetin, zaúhlení pánevních končetin by mohlo být výraznější, výborná kvalita osrstění, klidná povaha.
MVP ČESKÉ BUDĚJOVICE**: 10.10.2015, mezitřída, Fairaislová Lenka, **V1,CAC,r.CACIB
9,30 kg, velice ušlechtilá samčí hlava, tmavé oko, kompletní chrup, výborná horní i dolní linie, méně výrazné úhlení vzadu, pěkný pohyb, výborná prezentace.
MVP PRAHA**: 31.10.2015, třída pracovní, Spalová Hana, **V3
9,30 kg, oko hnědé, chrup úplný, zdvojená P1 PH a M3 L. Pes čistě červené barvy, dobrý hřbet, korektní úhlení obou párů končetin, nepatrně vtažené slabiny, vesele nesený prut.
MVP PRAHA**: 1.11.2015, třída pracovní, Adam Petr, **V1,CAC,r.CACIB
9,40 kg, oko tmavě hnědé, skus nůžkový, chrup úplný, zdvojená P1 PH a M3 L. Čistě červený hladkosrstý pes s hezky utvářenou hlavou, rovného spáditého hřbetu, správné mechaniky obou partií.
***ZVVZ**: OMS Písek/11.10.2015 II.c. 78 b. (-/2,4,4,-/4,4/-)*
***ZV**: OMS Písek/3.5.2015 I.c. 192 b. (4,4,4,4,-/4,4,4,4) hlas. 4*
***ZN**: OMS Písek/25.7.2015 obstál 84 b. (4,4,4,4, čas: 15s)*
***ZH**: OMS Česká Lípa/21.-22.11.2015 III.c. 155 b. (3,3,-/2,3,4/-,1,4,4,4,2/-,4,2,-/4,-/4) hlas. 3*
***LZ**: OMS Písek/27.7.2015 I.c. 258 b. (4,4,4,4,-/4,4,3/-/-,-/3,-/4,4/-) hlas. 4*
***KBS**: KCHJ ČR/17.-18.10.2015 III.c. 126 b. (-/4,3/-/-,-/1,-/4,4/-,4)*
***BZH**: OMS Písek/27.9.2015 I.c. 194 b. (-/4,-/4,4/-,3,4)*

Meryl Fino Bohemia
(Dear Dandy Goldader - Hexe Fino Bohemia)
MVP ČESKÉ BUDĚJOVICE**: 25.4.2015, třída veteránů, Rogowska Anna (PL), **V1,BOV
Dobrý typ a síla kostry, dobrá kondice, velmi pěkná hlava, nůžkový skus, dobrá horní i spodní linie, kratší horní část předních končetin, dobré úhlení, dobrý pohyb.

Miskah of Lady Joan
(Joury of Lady Joan - Holli of Lady Joan)
MVP PRAHA**: 31.10.2015, třída otevřená, Spalová Hana, **V1,CAC,r.CACIB
8,40 kg, oko tmavé, chrup úplný, skus nůžkový, čistě červená fena, výborná hlava, kompaktní stavba těla, dobrý hřbet, výborné úhlení a mechanika obou párů končetin, kvalitní osrstění.
MVP PRAHA**: 1.11.2015, třída otevřená, Adam Petr, **V1
8,50 kg, oko tmavé, skus nůžkový, chrup úplný, čistě červená hladkosrstá fena s hezky utvářenou hlavou, rovného hřbetu, správné mechaniky pohybu, s úzkým postojem pánevních končetin a s mírně otevřenou tlapkou hrudních končetin.

Nathan vom Krummholz
(Cato Delbrüggers - Clara vom Krummholz)
MVP PRAHA**: 31.10.2015, třída veteránů, Spalová Hana, **V1,BOV,BOB
9,70 kg, osmiletý pes ve vynikající kondici, s výbornou hlavou, hřbetem a mechanikou, pes nepůsobí dojmem veterána.
MVP PRAHA**: 1.11.2015, třída veteránů, Adam Petr, **V1
10 kg, 8 letý veterán, červené barvy, výborné hlavy, rovného hřbetu, ve velic epěkné kondici vzhledem k svému věku, oko světle hnědé.

Nella z Rudolfovy myslivny
(Oliver z Poschingeru - Kajetána z Rudolfovy myslivny)
***ZV**: OMS Louny/9.5.2015 odvolána*
***LZ**: OMS Rakovník/11.7.2015 II.c. 130 b. (4,2,4,4,2,-/-/3,-/2,-/4,-/2) hlas. 2*

Nor z Kozíčku
(Il-Faro Fino Bohemia - Elíss z Mojmírova domu)
MVP DUO BRNO**: 7.2.2015, třída šampiónů, MVDr. Kalich Miroslav , **V1,CAC,CAC ČMKU,CACIB,BOB
9,80 kg, oko tmavé, skus nůžkový, chrup úplný, typický, červený s příměsí, výborně se prezentuje.
MVP DUO BRNO**: 8.2.2015, třída šampiónů, Kis Tibor (HU), **V1,CAC,r.CACIB
9,30 kg, very good type, clear outline, dry constit., good head size, but too narrow, little bit rounded eyes, well set ears, teeth bite correct, good construnct.front, today very shy character, not too long upper arm, good body proport., good angul.behind, very good space under body, free movement, little bit flat paws.
NV OSTRAVA**: 11.4.2015, třída pracovní, ing. Přibáňová Michaela, **V1,CAC,CAC ČMKU,NV,BOB
9,20 kg, oko hnědé, chrup úplný, skus nůžkový, pes mimořádně ušlechtilé hlavy, výborná horní i spodní linie, správná mechanika pohybu, ideální představitel plemene.
KVJ JEVÍČKO**: 2.8.2015, třída pracovní, Šlapanský Luboš, MVDr. , **V1,CAC
9,20 kg, oko tmavě hnědé, chrup úplný, skus nůžkový. Červený pes s příměsí černé, velmi ušlechtilé hlavy, rovná hřbetní linie, hluboký hrudník, sbíhavý postoj předních běhů, správná mechanika pohybu.

Orka Chobieň
(Alan Amber Twine - Mery Rožňavská perla)
***ZV**: OMS Nymburk/9.5.2015 II.c. 143 b. (3,3,4,4,1/-,3,3,4) hlas. 3*

Ort od Petrboka
(Norbert z Poschingeru - Rosi od Petrboka)
***ZV**: OMS Příbram/2.5.2015 II.c. 167 b. (4,4,3,4,2/-,3,4,4) hlas. 4*

Oscar of Mary Joana
(Joury of Lady Joan - Grace of Lady Joan)
MVP PRAHA**: 31.10.2015, třída štěňat, Spalová Hana, **VN1
7,30 kg, chrup ve vývinu, skus nůžkový, oko tmavé, hladkosrsté standardní štěně, veselé povahy, stavba těla a mechanika pohybu je ještě zcela ve vývinu.
MVP PRAHA**: 1.11.2015, třída štěňat, Adam Petr, **VN1
Oko tmavé, chrup vzhledem k věku nevyvinutý, červený hladkosrstý pes s hezky utvářenou kostrou, rovného hřbetu, temperamentní povahy, na hrudi výrazná bílá skvrna.

Patty z Kozíčku
(Viki z Kozíčku - Lessy od Stanovského)
***Memoriál F.Hebedy - LZ**: OMS Plzeň/17.-18.10.2015 I.c. 252 b. (4,4,4,4,-/4,4,-/4/-,-/4,-/4,-/4) hlasité nahánění hlas. 4*

Peggy Fino Bohemia
(Join The Fun Thor Skin-Deep's - Hexe Fino Bohemia)
KVJ HOLÝŠOV**: 1.3.2015, třída vítězů, Iris Steigmüller (D), **V1,CAC,CC WUT
9,40 kg, oko tmavé, chrup úplný, skus nůžkový. Fena těžšího typu, velmi dobře stavěná, elegantní hlava, perfektní horní a spodní linie, síla kostry odpovídá stavbě těla, výborný odstup, typický představitel plemene.
KVJ NEPŘEVÁZKA**: 7.6.2015, třída čestná, Brožová Petra, **V2
9,30 kg, oko hnědé, chrup úplný, skus nůžkový. 6 letá fena červené barvy, pěkné hlavy, rovného hřbetu, pěkná prezentace, vyrovnaná povaha.

Pepi z Hory Lejškova
(Benny od Božské Arie - Norika z Hory Lejškova)
MVP LITOMĚŘICE**: 23.5.2015, třída pracovní, Pusch Anja (D), **V3
Černá s pálením, dobrá hlava, tmavé oči, slabé osrstění na hrudi a krku, korektní horní i dolní linie, odstup od země vpořádku, zadní končetiny neklidné, korektní postoj.

Pretty z Karlova kopce
(Niky od Hagarda Orla - Odetta z Karlova kopce)
KVJ NEPŘEVÁZKA**: 7.6.2015, třída pracovní, Brožová Petra, **V2,r.CAC
7,90 kg, oko hnědé, chrup úplný, skus nůžkový. 4,5 letá fena černá s pálením, rovného hřbetu, lehce olysalé uši, správná mechanika pohybu, výborná povaha.
MVP BRNO**: 27.6.2015, třída pracovní, Coufal Jan, **V1,CAC,r.CACIB
7,65 kg, oko tmavé, chrup úplný, skus nůžkový. Hladkosrstá fena barvy černé s pálením, správné hlavy, výborného hřbetu, úhlení i pohybu, výborné osrstění.
***LZ**: OMS Tachov/17.7.2015 I.c. 236 b. (4,4,4,4,4/-,4,-/-/4,-/4,-/4,-/4) hlas. 4*
***KBS**: KCHJ ČR/17.-18.10.2015 III.c. 73 b. (2/-,-/-/2,-/1,-/4,-/3,3)*

Puma Czuk Hodowla Myšlinów
(Barnaba-Czuk Hodowla Myšlinów - Winifreda z Megary)
NV BRNO**: 3.1.2015, třída veteránů, MVDr. Šlapanský Luboš, **V1,BOV
8,20 kg, typická fena černá s pálením, ve výborné kondici, správná hřbetní i spodní linie, výborná mechanika pohybu.
MVP ČESKÉ BUDĚJOVICE**: 25.4.2015, třída veteránů, Rogowska Anna (PL), **V2
V dobré kondici, lehce zaoblená, střední síla kostry, samičí hlava, oko tmavé, dobrá horní linie, výborná hruď, lehce vtočené zápěstí.
NV KLATOVY**: 20.6.2015, třída čestná, Švec Jaroslav, MVDr., **V1
8 kg, ušlechtilá hlava, korektní stavba těla, správné osrstění, kvalitní předvedení.
MVP MLADÁ BOLESLAV**: 29.8.2015, třída veteránů, Stählberg Perttu (FIN), **V1,BOV
A beautiful veteran in excellent condition, good size, ex.type and proportions, feminine head, ex.forchest and ribcage, good coat and markings, very well angulated, good tail carriage, moves very well for her age.
NV BRNO**: 19.9.2015, třída veteránů, Auerbach Alena, **V1,BOV

12,5 letá fena ve vynikající kondici, rovný hřbet, správné úhlení končetin, výborná kvalita srsti.

Ragtime Fino Bohemia
(Glenny Cheiron Bohemia - Peggy Fino Bohemia)
***ZN**: OMS Česká Lípa/24.5.2015 obstál 84 b. (4,4,4,4, čas: 13s)*
***LZ**: OMS Česká Lípa/13.6.2015 II.c. 246 b. (4,4,4,4,-/4,4,-/3/-,-/4,-/4,-/2) hlas. 4*

Rarach z Hory Lejškova
(Gem Chocolate Miadroza - Něžná z Hory Lejškova)
***ZN**: OMS Plzeň/16.5.2015 obstál 76 b. (3,4,4,4, čas: 20s)*

Rebeca z Poschingeru
(Enno Delbrüggers - Daffy z Havlínského vrchu)
KVJ HOLÝŠOV**: 1.3.2015, třída veteránů, Iris Steigmüller (D), **V1,BOV
9,20 kg, oko tmavé, chrup úplný, skus nůžkový. Fena těžšího typu, ideální představitel plemene ve výborné kondici.
OVP CHOMUTOV - HRÁDEK**: 16.5.2015, třída veteránů, Švec Jaroslav MVDr. , **V1,VT
9,50 kg, červená fena, ušlechtilé hlavy, korektní horní i spodní linie, správné zaúhlení končetin, kvalitní osrstění, výborná kondice vzhledem k věku.
KVJ NEPŘEVÁZKA**: 7.6.2015, třída veteránů, Brožová Petra, **V1,BOV,BIS veterán
9,50 kg, oko tmavě hnědé, chrup úplný, skus nůžkový. 10,5 letá červená fena ve velmi dobré výstavní kondici, dobrého pohybu.

Red Rose Fino Bohemia
(Glenny Cheiron Bohemia - Peggy Fino Bohemia)
NV BRNO**: 3.1.2015, třída mladých, MVDr. Šlapanský Luboš, **V4
7,80 kg, červená ušlechtilá fenka, správná hřbetní linie, úměrný hrudník, řidší osrstění kolem slechů.
MVP BRNO**: 27.6.2015, mezitřída, Coufal Jan, **V2,r.CAC
8,80 kg, oko hnědé, chrup úplný, skus nůžkový. Hladkosrstá standardní fena barvy červené, standardní hlavy s výraznějším stopem, rovný hřbet, vzadu mírně kratší krok, výborné osrstění.

Remus Fino Bohemia
(Glenny Cheiron Bohemia - Peggy Fino Bohemia)
Bonitace: 1a/A/5 - HLS, 8,9 kg ing- Anna Krejzková, ing. Michaela Přibáňová, PhD.
KVJ HOLÝŠOV**: 1.3.2015, třída mladých, Iris Steigmüller (D), **V2
8,70 kg, oko hnědé, chrup úplný, skus nůžkový. Maskulinní hlava, výborně osvalený hřbet, horní i dolní linie korektní, velmi dobré úhlení obou párů končetin, v postoji v pořádku.
***ZN**: OMS Plzeň/27.9.2015 neobstál (1,3,1,0)*
***Memoriál F.Hebedy - LZ**: OMS Plzeň/17.-18.10.2015 neobstál (-,-,0,-,-/4,-,-/3/-,-/1,2/-,-/4) hlasité nahánění*

Robin z Karlova kopce
(Ir Fino Bohemia - Pretty z Karlova kopce)
Bonitace: 1a/5 - HLS, 7,8 kg Coufal Jan, Brožová Petra, ing. Přibáňová Michaela, PhD.
MVP DUO BRNO**: 7.2.2015, mezitřída, MVDr. Kalich Miroslav , **V2
7,20 kg, oko hnědé, chrup úplný, skus nůžkový, červený pes s příměsí, střední kostry, bez vad, horší kondice, povaha klidná.
KVJ JEVÍČKO**: 2.8.2015, třída otevřená, Šlapanský Luboš, MVDr. , **V1
8 kg, oko tmavě hnědé, chrup úplný, skus nůžkový. Červený pes s příměsí černé, hlava úměrná tělu, rovná hřbetní linie, správný odstup, správná mechanika pohybu.
***ZV**: OMS Břeclav/16.5.2015 I.c. 173 b. (4,4,4,4,4/-,4,3,3) hlas. 4*
***ZN**: OMS Břeclav/23.5.2015 obstál 84 b. (4,4,4,4)*
***Slovácký pohár - LZ**: OMS Hodonín/19.9.2015 II.c. 240 b. (4,4,4,4,4/-,4,2/-/-,-/4,4/-,-/4) hlas. 4*
***Slovácký pohár - BZ**: OMS Hodonín/20.9.2015 I.c. 104 b. (-/4,-/4,3/-/-,-/4)*
***KBS**: KCHJ ČR/17.-18.10.2015 III.c. 98 b. (-/2,1/-/-,-/2,-/4,-/4,3)*
***BZ**: OMS Břeclav/28.6.2015 I.c. 88 b. (4/-,4/-,3/-/-,-/4)*

Rocky Fino Bohemia
(Glenny Cheiron Bohemia - Peggy Fino Bohemia)
Bonitace: 1b/L/5 - HLS, 8,5 kg Buriánková Alena, Pasák František, Spalová Hana
MVP LITOMĚŘICE**: 23.5.2015, mezitřída, Pusch Anja (D), **V1,CAC,CAC ČMKU,CACIB
Červená barva, korektní osrstění, dobrá hlava, tmavé oči, dobrá horní linie, odstup od země vpořádku, dobrý pohyb.
***ZV**: OMS Kladno/1.5.2015 II.c. 178 b. (4,4,3,4,-/2,4,4,4) hlas. 4*
***ZV**: OMS Kladno/1.5.2015 II.c. 178 b. (4,4,3,4,-/2,4,4,4) hlas. 4*

Roderick-Ivar v. ´t Takkenbosch
(Ivar Olsen Jamnik´s - Odess-Eeije v. ´t Takkenbosch)
MVP PRAHA**: 2.5.2015, třída otevřená, Buriánková Alena, **V1,CAC,CAC ČMKU,CACIB,BOS
Oko středně hnědé, pes korektního rámce, správná hlava, výborná linie krku a hřbetu, výrazné předhrudí, korektní pohyb a předvedení.
NVP MLADÁ BOLESLAV**: 18.7.2015, třída pracovní, Bušta Jan ing., **V1,CAC,CAC ČMKU,NV,BOB
8,60 kg, 26 měsíční typický standardní pes, chrup neúplný, chybí P1LD, skus nůžkový, oko tmavě hnědé, typický červený pes středně silné kostry, výborná samčí hlava, výborné předhrudí i hrudník, výborný hřbet i spodní linie, výborné zaúhlení i vedení obou párů končetin, výborná kvalita osrstění, klidná povaha, výborná prezentace.
MVP PRAHA**: 31.10.2015, třída pracovní, Spalová Hana, **V2,r.CAC
8,20 kg, oko tmavohnědé, chybí P1 PD, skus nůžkový. Pes červené barvy, typická hlava, výborný hřbet, korektní úhlení obou párů končetin, dobrá mechanika pohybu, výborná prezentace.
MVP PRAHA**: 1.11.2015, třída pracovní, Adam Petr, **V2,r.CAC
8,30 kg, oko tmavohnědé, skus nůžkový, chrup úplný. Červený pes kratšího rámce, typické hlavy, rovného hřbetu, správné mechaniky pohybu, nechce se příliš prezentovat.

Roxy Fino Bohemia
(Glenny Cheiron Bohemia - Peggy Fino Bohemia)
Bonitace: 0a/J/5 - HLS, 8,3 kg Buriánková Alena, Pasák František, Spalová Hana
KVJ NEPŘEVÁZKA**: 7.6.2015, mezitřída, Brožová Petra, **V1,CAC
8,30 kg, oko hnědé, chrup úplný, skus nůžkový. 1,5 roční fena červené barvy s příměsí černé, pěkné hlavy, rovného hřbetu, v dobré výživné kondici, správné úhlení pánevních končetin, správná prezentace, velmi dobrá povaha.
***ZN**: OMS Praha - západ/18.10.2015 obstál 78 b. (4,3,4,4, čas: 27s)*

Roya Eben-Ezer
(Derick Magic Seven - Elis Eben-Ezer)
Bonitace: 0a/LP1Y1/5 - HLS, 7,5 kg ing- Anna Krejzková, ing. Michaela Přibáňová, PhD.
KVJ HOLÝŠOV**: 1.3.2015, třída otevřená, Iris Steigmüller (D), **V2,r.CAC
7,60 kg, oko tmavé, chrup úplný, skus nůžkový. Elegantní fena středního rámce, typická hlava, správný hřbet, velmi dobrá dolní linie a odstup, výborné předhrudí, výborný pohyb.
***ZV**: OMS Příbram/2.5.2015 I.c. 184 b. (4,4,4,4,4/-,4,4,4) hlas. 4*

Rufus Fino Bohemia
(Glenny Cheiron Bohemia - Peggy Fino Bohemia)
Bonitace: 1a/ALO5R/5 - HLS, 8,7 kg ing- Anna Krejzková, ing. Michaela Přibáňová, PhD.
KVJ HOLÝŠOV**: 1.3.2015, třída mladých, Iris Steigmüller (D), **V1,CAJC
8,50 kg, oko tmavé, chrup úplný, skus těsný nůžkový. Typická hlava, výborná horní i dolní linie, silné běhy, výborná mechanika pohybu, korektní úhlení obou párů končetin.
MVP ČESKÉ BUDĚJOVICE**: 25.4.2015, mezitřída, Rogowska Anna (PL), **V1,CAC,CAC ČMKU,CACIB,BOB
8,80 kg, dobrý typ, dobrá hlava, níže položené uši, nůžkový skus, plnochrupý, dobrá horní linie, výše nasazený prut, kratší horní část předních končetin, dobrá hruď, dobré úhlení zadních končetin, dobrý v pohybu.
***ZN**: OMS Klatovy/11.9.2015 obstál 84 b. (4,4,4,4, čas: 8s)*

Sammy Fino Bohemia
(Conny ze Zábřežské Olšiny - Peggy Fino Bohemia)
KVJ NEPŘEVÁZKA**: 7.6.2015, třída dorostu, Brožová Petra, **VN1
7,40 kg, oko hnědé, chrup úplný, skus nůžkový. 8 měsíční pes červené barvy, velmi pěkné hlavy, rovného hřbetu, širších hrudních končetin, správného úhlení pánevních končetin, pěkná prezentace a velmi dobrá povaha.
NV KLATOVY**: 20.6.2015, třída dorostu, Švec Jaroslav, MVDr., **VN1
7,30 kg, červený pes dosud ve vývinu, ušlechtilá hlava, korektní stavba těla, výborné osrstění, kvalitní předvedení.
MVP ČESKÉ BUDĚJOVICE**: 10.10.2015, třída mladých, Fairaislová Lenka, **V1,CAJC,BOJ
7,80 kg, drobný pes, standardní hlava, tmavé oko, kompletní chrup, pevný rovný hřbet, dobré končetiny, vesele nesený prut.
***ZV**: OMS Klatovy/11.10.2015 I.c. 184 b. (4,4,4,4,4/-,4,4,4) hlas. 4*

Sebastian Fino Bohemia
(Conny ze Zábřežské Olšiny - Peggy Fino Bohemia)
KVJ NEPŘEVÁZKA**: 7.6.2015, třída dorostu, Brožová Petra, **VN2

9 kg, oko hnědé, chrup úplný, skus nůžkový. 8 měsíční pes červené barvy, velmi pěkné hlavy, rovného hřbetu, lehce širší hrudní končetiny a užší pánevní končetiny, mohutnější elegantní typ, správná prezentace a vyrovnaná povaha.
KVJ JEVÍČKO**: 2.8.2015, třída mladých, Šlapanský Luboš, MVDr. , **V1,CAJC
9,20 kg, oko tmavě hnědé, chrup úplný, zdvojený P1 LH, skus nůžkový. Typický červený pes samčí hlavy, rovné hřbetní linie, správný odstup, lehce sbíhavý postoj zadních běhů.
NV BRNO**: 19.9.2015, třída mladých, Auerbach Alena, **VD3
9,10 kg, oko tmavě hnědé, 11 měsíční pejsek, dobrá hlava, delší rámec, mírně vybočuje přední pravý loket, sbíhá vpředu, vzadu užší chody, správná kvalita srsti.

Suri Gaia z Karlova kopce
(Artex z Raholin - Pretty z Karlova kopce)
KVJ NEPŘEVÁZKA**: 7.6.2015, třída štěňat, Brožová Petra, **VN1
6,50 kg, oko tmavě hnědé, chrup úplný, skus nůžkový. 4,5 měsíční fena černé barvy s pálením, velmi pěkné hlavy, pevnější kostry, správné úhlení hrudních i pánevních končetin, velmi dobré povahy.
***ZV**: OMS Rychnov nad Kněžnou/26.9.2015 I.c. 181 b. (4,4,4,4,3/-,4,4,4) hlas. 4*

Širly z Kršťanskej záhrady
(Aston Martin Dominant instinct - Fella Duvadírto)
***ZN**: OMS Nový Jičín/18.7.2015 obstál 84 b. (4,4,4,4, čas: 13s)*
***LZ**: OMS Nový Jičín/18.7.2015 II.c. 208 b. (4,4,4,4,4/-,2,-/-/4,-/3,4/-,-/4) hlas. 4*

Tadeáš z Poschingeru
(Herold z Poschingeru - Gwendy z Poschingeru)
KVJ NEPŘEVÁZKA**: 7.6.2015, třída veteránů, Brožová Petra, **V1
8,50 kg, oko tmavě hnědé, chrup úplný, skus nůžkový. 11 letý pes červené barvy, rovného hřbetu, lehce užších hrudních i pánevních končetin, výborného pohybu, správného předvedení, vyrovnané povahy.

Taly z Heneberk
(Oskar z Kršťanskej záhrady - Fany z Heneberk)
***ZN**: OMS Olomouc/17.10.2015 obstál 76 b. (3,4,4,4, čas: 24s)*

Tonka z Heneberk
(Oskar z Kršťanskej záhrady - Fany z Heneberk)
***ZV**: OMS Vsetín/10.5.2015 I.c. 173 b. (4,3,4,4,3/-,4,4,4) hlas. 3*

Top Diva Noire
(Gregory Black Beauty - Donna Margarita vom Amanda)
MVP DUO BRNO**: 8.2.2015, třída veteránů, Kis Tibor (HU), **V1,BOV
7,80 kg, good type, good condition, kind expression, good front, well ribbed, good angul. behind, for her age very good, even good coat quality, very good movement.

Tracy z Heneberk
(Oskar z Kršťanskej záhrady - Fany z Heneberk)
Bonitace: 2i/ALV/5 - HLS, 7,8 kg Brožová Petra, MVDr. Šlapanský Luboš
NV OSTRAVA**: 11.4.2015, třída otevřená, ing. Přibáňová Michaela, **V2,r.CAC
7,80 kg, oko tmavě hnědé, chrup úplný, skus nůžkový, fena černá s pálením, správná hlava, stand.hřbetní linie, mohla by mít silnější kostru, dobrá mechanika pohybu.
***BZ**: OMS Benešov/10.10.2015 II.c. 76 b. (-/4,-/4,-/4/-,-/2)*

Uličník Valda z Hory Lejškova
(Adyr od Starého kaštanu - Norika z Hory Lejškova)
Bonitace: 1i/O6/5 - HLS, 9,4 kg Buriánková Alena, Pasák František, Spalová Hana
KVJ NEPŘEVÁZKA**: 7.6.2015, třída mladých, Brožová Petra, **V2
9,35 kg, oko tmavě hnědé, chrup úplný, skus nůžkový. Černý pes s pálením, elegantní hlavy, rovného hřbetu, užší hrudní i pánevní končetiny, mohutnější stavba těla, vyrovnané povahy, dobrá prezentace.
MVP ČESKÉ BUDĚJOVICE**: 10.10.2015, třída otevřená, Fairaislová Lenka, **VD2
9 kg, velice ušlechtilá hlava, tmavé oko, kompletní chrup, správná horní linie, zadní končetiny výborně úhlené, levá přední vybočená, dobrý pohyb, příjemná povaha.
***ZV**: OMS Praha - venkov/24.10.2015 I.c. 172 b. (4,3,3,4,4/-,4,4,4) hlas. 3*
***ZN**: OMS Benešov/6.6.2015 obstál 78 b. (4,3,4,4, čas: 11s)*

Ulli z Heneberk
(Oskar z Kršťanskej záhrady - Pegi z Heneberk)
Bonitace: 2k/O6P3/5 - HLS, 7,5 kg Buriánková Alena, Pasák František, Spalová Hana
KVJ NEPŘEVÁZKA**: 7.6.2015, mezitřída, Brožová Petra, **V2,r.CAC
7,40 kg, oko světle hnědé, chrup úplný, skus nůžkový. 1,5 letá černá fena s výrazným pálením, velmi pěkné hlavy, rovného hřbetu, užších hrudních i pánevních končetin, pěkné předvedení, veselá povaha.
***ZV**: OMS Pardubice/2.5.2015 I.c. 184 b. (4,4,4,4,4/-,4,4,4) hlas. 4*
***ZN**: OMS Pardubice/27.6.2015 obstál 84 b. (4,4,4,4, čas: 10s)*
***SFK - SP**: KCHJ ČR/19.4.2015 III.c. 66 b. (3,2,4,2) hlas. 2*
***BZ**: OMS Pardubice/19.9.2015 II.c. 46 b. (4/-,2/-,-/-/4,-/2)*
***BZ**: OMS Chrudim/10.10.2015 II.c. 66 b. (-/2,-/4,-/4/-,-/2)*

Undina z Hory Lejškova
(Adyr od Starého kaštanu - Norika z Hory Lejškova)
Bonitace: 0i/T/5 - HLS, 6,5 kg Spalová Hana, MVDr. Katka Sviták Novozámská, CSc.
MVP ČESKÉ BUDĚJOVICE**: 10.10.2015, třída otevřená, Fairaislová Lenka, **V4
6,50 kg, krásná hlava s tmavým okem, slabší kostra, měkčí hřbet, dostatečné úhlení a pohyb, vpředu rozevřený postoj.

Ursi z Heneberk
(Oskar z Kršťanskej záhrady - Pegi z Heneberk)
Bonitace: 2i/ALO6P3/5 - HLS, 8,6 kg Brožová Petra, ing. Přibáňová Michaela PhD.
OVP KUTNÁ HORA - KAČINA**: 30.5.2015, třída otevřená, Buba Petr, **V1,VT,OV
8,55 kg, velmi ušlechtilá černá fena s pálením, skus nůžkový, chrup úplný, překrásná hlava s dobrým závěsem, tmavé oko, suchý krk, perfektní hřbetní linie, odstup na hranici, pravidelný lehký pohyb, výborná kvalita srsti.
***ZN**: OMS Pardubice/27.6.2015 obstál 84 b. (4,4,4,4, čas: 8s)*
***BZ**: OMS Ústí nad Orlicí/26.9.2015 I.c. 99 b. (-/4,-/3,3/-/-,-/4)*

Uška z Hory Lejškova
(Adyr od Starého kaštanu - Norika z Hory Lejškova)
Bonitace: 0i/5/- HLS, 6,5 kg Buriánková Alena, Pasák František, Spalová Hana
KVJ NEPŘEVÁZKA**: 7.6.2015, třída mladých, Brožová Petra, **V
6,50 kg, oko tmavě hnědé, chrup úplný, skus nůžkový. 14 měsíční fena černé barvy s pálením, rovného hřbetu, užší hrudní i pánevní končetiny, dobré povahy.

Ute z Heneberk
(Oskar z Kršťanskej záhrady - Pegi z Heneberk)
***BZ**: OMS Benešov/10.10.2015 I.c. 86 b. (-/3,-/3,-/4/-,-/4)*

Victory Kantri Park´s
(Pyrrus Hampdach - La Babilonia Arcano´s)
MVP PRAHA**: 2.5.2015, třída šampiónů, Buriánková Alena, **V1,CAC,CAC ČMKU,CACIB
Oko hnědé, kompaktní fena, s pěknou hlavou, výborná linie krku a hřbetu, pěkné předhrudí, dobře se předvádí, korektní pohyb.
MVP MLADÁ BOLESLAV**: 29.8.2015, třída pracovní, Stählberg Perttu (FIN), **V1,CAC,CAC ČMKU, CACIB, BOS
Very good size, ex.type and proportions, still OK bite, feminine head, round eyes, good forchest, strong nice ribcage, well angulatated, good coat quality, nice tail set, nice movements.

Viki z Heneberk
(Bily z Moravského vikýře - Fany z Heneberk)
Bonitace: 0i/H1LO6/5 - HLS, 8,7 kg MVDr. Kalich Miroslav, Coufal Jan
MVP BRNO**: 27.6.2015, třída mladých, Coufal Jan, **V1,CAJC,BOJ,BOS
8,90 kg, oko tmavé, chrup úplný, skus nůžkový. Hladkosrstá fena barvy černé s pálením, výborné hlavy, ideálního hřbetu, výborné úhlení a prostorný pohyb, výborné osrstění.
NV BRNO**: 19.9.2015, třída mladých, Auerbach Alena, **V4
8,60 kg, roční fenka černá s pálením, oko tmavě hnědé, skus nůžkový, chrup úplný, správná hlava, dobrý hřbet, přední tlapky mírně vybočují a jsou měkčí, zadní správně úhlené, správný pohyb a kvalita srsti.
***ZV**: OMS Opava/2.5.2015 I.c. 173 b. (4,3,4,4,3/-,4,4,4) hlas. 3*

Yahoo Diva Noire
(Alaric Rufus van´t Woeste Huys - Xantia Diva Noire)
KVJ NEPŘEVÁZKA**: 7.6.2015, třída čestná, Brožová Petra, **V1
9,90 kg, oko tmavě hnědé, chrup úplný, skus nůžkový. 8letý elegantní pes černý s pálením, pěkné hlavy, rovného hřbetu, správné úhlení hrudních a pánevních končetin, vyrovnané povahy a pěkného předvedení.

Yahoo Diva Noire
(Alaric Rufus van´t Woeste Huys - Xantia Diva Noire)
***KHS**: KCHJ ČR/31.10.-1.11.2015 III.c. 132 b. (3,2,-/3,4,2/-,1,4,4,4,4/-,2,1,4/-,-/4) hlas. 4*

Jezevčík dlouhosrstý standardní

Aerin od Třebětínky
(Haro z Oskovce - Cira od Kamenné svatby.)
***ZVVZ**: OMS Svitavy/5.7.2015 I.c. 103 b. (4/-,4,4,-/3,-/4)*
***BZH**: OMS Svitavy/26.7.2015 II.c. 188 b. (-/2,-/4,4/-,3,4)*
***BZ**: OMS Blansko/17.10.2015 II.c. 76 b. (-/4,-/4,-/4/-,-/2)*

Ajka z Hrubého vrchu
(Haro z Oskovce - Inett z Vojické skalky)
***BZ**: OMS Kroměříž/6.9.2015 II.c. 59 b. (3/-,4/-,-/-/4,-/3)*

Akim od Kmotruše
(Cash vom Rottelbach - Cherry ze Slavkovské dědiny)
***BZ**: OMS Chrudim/3.10.2015 II.c. 59 b. (3/-,4/-,-/-/4,-/3)*
***BZ**: OMS Chrudim/10.10.2015 neobstál (3/-,-/4,-/-/3,0) 0*

Alma Mladoňovské stráně
(Ikaros Amery - Lejsi z Hustopečských rybníků)
Bonitace: 1a/N/5 - DLS, 6,9 kg Coufal Jan, Brožová Petra, ing. Přibáňová Michaela, PhD.
KVJ JEVÍČKO**: 2.8.2015, třída otevřená, Pasák František, **VD2
oko tmavé, 7 kg, chrup úplný, skus nůžkový, fena barvy červené s lehkou příměsí černé, typická hlava, rovný hřbet v zádi mírně klenutý, mírně vtažené slabiny, osrstění standardní, průměrná prezentace,
***ZV**: OMS Šumperk/9.5.2015 I.c. 184 b. (4,4,4,4,4/-,4,4,4) hlas.: 4*
***ZN**: OMS Šumperk/6.6.2015 obstál 84 b. (4,4,4,4)*

Alvin z Podbořanska
(Kerry Amery - Gita z Malešínského údolí)
Bonitace: 0c/ALVR/5 - DLS, 9,2 kg Spalová Hana, MVDr. Katka Sviták Novozámská, CSc.
OVP CHOMUTOV - HRÁDEK**: 16.5.2015, třída mladých, Švec Jaroslav MVDr. , **V1, VTM
váha 9,20 kg, červený pes, ušlechtilé dlouhé samčí hlavy, tmavé oko, plnochrupý, správná horní i dolní linie, korektní zaúhlení končetin, vyvážený pohyb, výborné osrstění,
MVP ČESKÉ BUDĚJOVICE**: 10.10.2015, třída mladých, Fairaislová Lenka, **V1, CAJC
elegantní samčí hlava, tmavé oko, 9,30 kg, kompletní chrup, nos by mohl být lépe pigmentovaný, výborný hřbet, správné prostorné úhlení a akce končetin, klidná povaha, kvalitní osrstění
***ZV**: OMS Chomutov/1.5.2015 I.c. 163 b. (4,4,3,4,3/-,3,3,4) hlas. 4*
***ZN**: OMS Chomutov/18.7.2015 obstál 84 b. (4,4,4,4, čas: 16s)*

Amy z Veverčích zahrad
(Gimly z Heneberk - Diana z Nýdku)
Bonitace: 3a/Y2/5 - DLS, 8,3 kg Brožová Petra, MVDr. Šlapanský Luboš
NV OSTRAVA**: 11.4.2015, třída mladých, ing. Přibáňová Michaela, **V1, CAJC, BOS
váha 8,70 kg, oko světlehnědé, plnochrupá, skus nůžkový, červená fena ušlechtilé hlavy, správná horní i dolní linie, vzadu při pohybu užší, standardní mechanika pohybu, mohla by mít delší krok vzadu, osrstění ve vývinu
KVJ JEVÍČKO**: 2.8.2015, třída pracovní, Pasák František, **V2, r. CAC
9,40 kg, oko hnědé, chrup úplný, skus nůžkový, fena barvy červené, typická ušlechtilá hlva s kratším závěsem, pevný rovný hřbet, zaúhlení a postoj obou párů končetin správný, mechanika plynulá

Andy od Pramene Chvojnice
(Muf od Zrzávky - Megi z Černých bahen)
KVJ JEVÍČKO**: 2.8.2015, třída veteránů, Pasák František, **V1, BOV
12 letý pes, barvy červené, výborná kondice, odpovídající věku, dobrý pohyb,

Andy z Divoké vody
(Bak z Rubínu - Elen z Malešínského údolí)
NV BRNO**: 3.1.2015, třída pracovní, MVDr. Šlapanský Luboš, **V1, CAC
váha 8,40 kg, oko tmavé, červený pes ušlechtilé samčí hlavy, bezvadná horní i spodní linie, výborné osrstění
MVP DUO BRNO**: 7.2.2015, třída pracovní, MVDr. Kalich Miroslav , **V1, CAC
váha 8,20 kg, oko hnědé, skus nůžkový, chrup úplný, středně silné kostry, pevná hřbetní linie, dobrý hrudník, dobré osrstění, zaúhlení i pohyb správný, povaha klidná
MVP DUO BRNO**: 8.2.2015, třída pracovní, Kis Tibor (HU), **V1, CAC, CACIB, BOB, III. BIG
8,2kg, strong, constr. Good type, ,asculined good size head for body weight, nonparalell head planes, nice dark almond eyes, teeth bite correct, good constr.front with paralell legs, well filled forechest, good body proportions, good coat quality, free movement, , good character (8,2kg, pevné konstituce, správný typ, samčí hlava správné velikosti k váze, neparalelní linie lebky a čenichu, pěkné mandlové tmavé oko, korektní skus, správně utvářený front s paralelními končetinami, pěkně vyplněné předhrudí, správné tělesné proporce, správná kvalita srsti, volný pohyb, dobrá povaha.)
NV OSTRAVA**: 11.4.2015, třída vítězů, ing. Přibáňová Michaela, **V1, CAC, NV, BOB, IV. BOG
váha 8,40 kg, oko tmavé, chrup úplný, skus nůžkový, pes velmi pěkné hlavy, výborná horní i spodní linie, správná mechanika pohybu, výborné osrstění
MVP ČESKÉ BUDĚJOVICE**: 25.4.2015, třída šampiónů, Rogowska Anna (PL), **V1, CAC, CACIB, BOB, II. BIG
8,41 kg, výborná srst, dobré kosti, velmi pěkná hlava, dobře posazené uši, tmavé oči, nůžkový skus, kompletní chrup, dobrá horní i spodní linie, správné úhlení, dobrý v pohybu, dobrá srst
KVJ JEVÍČKO**: 2.8.2015, třída vítězů, Pasák František, **V1, CAC, VSV
8,10 kg, oko tmavé, chrup úplný, skus nůžkový, dlouhosrstý pes barvy červené s lehkou příměsí černé, vykazuje souměrnost celkového vzhledu jak v postoji tak v pohybu
***Sfk- Sp KCHJ** : OMS Hodonín + Ratíškovice/19.4.2015 I.c. 100 b. (obstál - 4,4,4,4) hlas: 4*
KHS**: KCHJ ČR / 31. 10. - 1.11.2015 I.c. 204 b. (4,4,-/4,4,4/-,4,4,4,4,-/4,4,3,-/4,-/4) hlas: 4 **CACIT, CACT, Klubový vítěz v práci na černou 2015

Andy ze Záhořských luk
(Žolík z Předních pecek - Cita z Malešínského údolí)
MVP PRAHA**: 1.11.2015, třída pracovní, Adam Petr, **VD2
váha 9,45, oko tmavohnědé, skus nůžkový, chrup úplný, červený pes silné kostry, s hezkou hlavou, rovného hřbetu, s užším postavením hrudních končetin, vytáčí přední končetiny v zápěstích, na krku příliš bohaté osrstění
***ZVVZ**: OMS Mělník/23.8.2015 I.c. 85 b. (-/3,4,4,-/4,4/-)*
***SBS**: OMS Litoměřice + KCHJ ČR/30. - 31. 5. 2015 III.c. 340 b. (4,4,4,4,4,-/3,-/4,-/4,4/-/-,4,1,5) hlas.: 4*
***Pohár Plzeňska - LZ**: OMS Plzeň/3.10.2015 I.c. 258 b. (4,4,4,4,-/4,4,4/-/-,-/3,-/4,-/4) hlasité nahánění hlas. 4*
***Pohár Plzeňska - BZ**: OMS Plzeň/4.10.2015 II.c. 84 b. (-/4,-/4,3/-/-,-/2)*
***Pohár Českého lesa - BZH**: OMS Tachov/16.5.2015 II.c. 184 b. (-/4,-/4,4/-,2,4)*
***Pohár Českého lesa - BZ**: OMS Tachov/17.5.2015 I.c. 112 b. (-/4,-/4,4/-/-,-/4)*
***OPK**: KCHJ ČR/25.-26.4.2015 Neobstál 0 (4,-/4,-/4,-/4,4/-,2,0)*

Angie z Podbořanska
(Kerry Amery - Gita z Malešínského údolí)
OVP CHOMUTOV - HRÁDEK**: 16.5.2015, třída mladých, Švec Jaroslav MVDr. , **V1, VTM
váha 6,00 kg, červená fena s příměsí, ušlechtilá samičí hlava, v těle poněkud drobnější, dosud ve vývinu, bez anatomických vad, správné osrstění, výborný pohyb
***ZV**: OMS Chomutov/1.5.2015 II.c. 155 b. (4,2,4,4,2/-,3,4,4) hlas. 2*
***ZN**: OMS Chomutov/18.7.2015 obstál 66 b. (3,3,3,4, čas: 12s)*

Annie z Veverčích zahrad
(Gimly z Heneberk - Diana z Nýdku)
Bonitace: 2b/P4/5 - DLS, 7,2 kg ing. Přibáňová Michaela PhD., ing. Bušta Jan
NV BRNO**: 3.1.2015, třída mladých, MVDr. Šlapanský Luboš, **VD1
váha 7,10 kg, fenka červená s příměsí černé, typická hlava, v bedrech klenutá, standardní osrstění
MVP DUO BRNO**: 7.2.2015, třída mladých, MVDr. Kalich Miroslav , **VD1
váha 6,90 kg, oko hnědé, skus nůžkový, chrup úplný, fena červená s příměsí, fenčí hlava, rovný hřbet, mírně vyklenutý, dobrý hrudník i předhrudí, užší postoj hrudních končetin, sbíhavý postoj v hleznech, standardní osrstění, klidná povaha
NV BRNO**: 19.9.2015, třída pracovní, Auerbach Alena, **VD2
váha 7,50 kg, oko hnědé, skus nůžkový, chrup úplný, barva červená s příměsí černé, dobrá hlava, rovný hřbet, dobrý ocas, přední končetiny mírně vybočují, zadní sbíhají ve hleznech, dobrá kvalita srsti
***ZVVZ**: OMS Blansko I.c. 79 b. (-/4,4,3,4/-,4/-)*
***ZN**: OMS Karviná obstál 84 b. (4,4,4,4) hlas. 4*
***LZ**: OMS Tachov/17.7.2015 I.c. 211 b. (4,3,3,3,3,3,-/-/4,-/4,-/4,-/4)*
***BZ**: OMS Brno - venkov/4.10.2015 I.c. 80 b. (4/-,-/4,-/-/4,-/4)*

Ari z Rubínu
(Trol Amery - Aida Amery)

OVP KUTNÁ HORA - KAČINA**: 30.5.2015, třída veteránů, Buba Petr, **V1, Nejlepší veterán
7,70 kg, 10 let fena, červená s příměsí, velmi dobrá kondice, ve všech bodech splňuje známku výborná

Aron od Kmotruše
(Cash vom Rottelbach - Cherry ze Slavkovské dědiny)
OVP NÁMĚŠŤ NA HANÉ**: 13.6.2015, mezitřída, MVDr. Kalich Miroslav , **V1, VT, OV
černá s pálením, váha 7,40 kg, okohnědé, chrup neúplný, chybí P1LD, skus nůžkový, jezevčík dlouhosrstý černý s pálením, úměrné samčí hlavy, rovná hřbetní linie, zaúhlení a mechanika obojích běhů správná, osrstění standardní, povaha klidná

Art z Veverčích zahrad
(Gimly z Heneberk - Diana z Nýdku)
KVJ JEVÍČKO**: 2.8.2015, mezitřída, Pasák František, **VD2
hmotnost 9,9 kg, oko hnědé, chrup úplný, skus nůžkový, pes barvy červené s příměsí černé, typické hlavy s vyjádřeným výrazem, pevný rovný hřbet, zaúhlení a postoj obou párů končetin správný, srst v línání, chybí vlajka i praporce na pánevních končetinách
***BZH**: OMS Opava/26.9.2015 I.c. 165 b. (3/-,-/4,3/-,3,4)*

Artík ze Štěkotu
(Eloy Eligius v.d. Mibaf's Hoeve - Twix ze Štěkotu)
***ZH**: OMS Domažlice/14.-15.11.2015 I.c. 171 b. (4,3,-/4,4,3/-,4,3,4,4+3,4/-,4,3,3/-,4/-) hlas. 4*
***BZH**: OMS Domažlice/23.8.2015 Neobstál odložení 0 0*
***BZH**: OMS Domažlice/17.10.2015 I.c. 179 b. (4/-,4/-,4/-,4+3,4)*
***BZ**: OMS Domažlice/11.7.2015 II.c. 66 b. (4/-,-/4,-/-/2,-/3)*

Asta od Kochánovických rybníků
(Vigo z Chabovce - Tona od Hlubočského potoka)
***ZN**: OMS Svitavy/12.9.2015 neobstál hlasitost 0 0*
***ZN**: OMS Česká Lípa/4.10.2015 obstál 84 b. (4,4,4,4, čas: 13s)*

Barunka od Stejce
(Jack z Údolí Vltavínů - Erna od Chocholouše)
Bonitace: 2a/5 - DLS, 6,8 kg Brožová Petra, ing. Přibáňová Michaela PhD.
OVP KUTNÁ HORA - KAČINA**: 30.5.2015, třída mladých, Buba Petr, **VD2
7,15 kg, skus nůžkový, oko světle hnědé, červená fena, kratší morda, nižší odstup, osrstění na hranici, dobré úhlení, správná mechanika pohybu
***ZV**: OMS Benešov/8.5.2015 I.c. 177 b. (4,4,4,4,4/-,3,4,4) hlas. 4*

Bashari Siamon
(Damir Amery - Caramba von Vosecky)
MVP DUO BRNO**: 7.2.2015, třída otevřená, MVDr. Kalich Miroslav , **V1, CAC, CACIB, BOS
váha 7,90 kg, oko hnědé, skus nůžkový, chrup úplný, červená fena s mírnou příměsí, fenčí hlava, pevný hřbet, dobrý hrudník, zaúhlení i mechnika správné, standardní osrstění, povaha klidná
MVP DUO BRNO**: 8.2.2015, třída otevřená, Kis Tibor (HU), **V1, CAC, CACIB, BOS
8kg, very good size and type, good body proportion, feminime head, nice flat skull, dark almond eyes, teeth bite correct, good constr.front, well ribbed chest, good coat quality, free movement (8kg, velmi dobrý typ a velikost, správné tělesné proporce, fenčí hlava, pěkná, rovná lebka, tmavé, madlové oko, korektní skus, správně utvářená v předu, dobře vyžebřený hrudník, dobrá kvalita osrstění, volný pohyb.)

Baxi ze Štěkotu
(Gerry ze Štěkotu - Hippie ze Štěkotu)
Bonitace: 1i/Z2/5 - DLS , 8,7 kg, zdvojená P1PH Bušta Jan ing., Krejzková Anna ing.
NV KLATOVY**: 20.6.2015, třída otevřená, Švec Jaroslav, MVDr., **V1, CAC
váha 8,80 kg, skus nůžkový, plnochrupý, barva černá s pálením, ušlechtilá hlava, korektní horní i spodní linie, správné zaúhlení i postavení předních a zadních končetin, mírně volnější lokty, kvalitní osrstění, správná mechanika pohybu

Bay Shegoday
(Jukon s Vishnevoy Roshi - Fleyta Shegoday)
Bonitace: 0i/ALO6V/5 - DLS, 7,7 kg ing. Přibáňová Michaela PhD., ing. Bušta Jan
NV BRNO**: 3.1.2015, třída mladých, MVDr. Šlapanský Luboš, **V1, CAJC, BOJ
váha 7,70 kg, oko tmavé, pes černý s pálením, typické ušlechtilé samčí hlavy, v pohybu volnější ve hřbetě, správná mechanika pohybu, výborné osrstění
MVP ČESKÉ BUDĚJOVICE**: 25.4.2015, mezitřída, Rogowska Anna (PL), **V1, CAC, r. CACIB
7,78 kg, dobrý typ, dobrá samčí hlava, nízko posazené uši, tmavé oči, nůžkový skus, kompletní chrup, dobrá horní i spodní linie, málo vyvinutá hruď, dobré úhlení, dobrý v pohybu
MVP LITOMĚŘICE**: 23.5.2015, mezitřída, Pusch Anja (D), **V1, CAC, CACIB, BOB, V. BIG
černá s pálením, velmi dobré osrstění, dobrá hlava, tmavé oči, korektní dolní i horní linie, korektní zaúhlení, dobré pohybové dovednosti, korektní postavení
KVJ Nepřevázka**: 7.6.2015, mezitřída, Schneider Martina (D), **V1, CAC, KV, BOB
7,70 kg, oko tmavé, chrup úplný, skus nůžkový, černý s pálením, dobré osrstění, dobrý pohyb, korektní horní i spodní linie, velmi dobré úhlení předních i zadních končetin, paralelní, perfektní v postoji
MVP BRNO**: 27.6.2015, mezitřída, Coufal Jan, **V1, CAC, CACIB, BOB
váha 8,40 kg, oko tmavé, chrup úplný, nůžkový, dlouhosrstý standardní pes barvy černé s pálením, správná horní linie, správné úhlení a výborný pohyb, výborné osrstění, výborné předvedení
NVP MLADÁ BOLESLAV**: 18.7.2015, třída otevřená, Bušta Jan ing., **V1, CAC
8,00 kg, dlouhosrstý standardní pes barvy černé s pálením, chrup úplný, skus nůžkový, oko tmavé, velmi elegantní samčí hlava, elegantní dlouhý krk, korektní průběh hřbetní i spodní linie, korektní úhlení hrudních i pánevních končetin, hrudní končetiny v pohybu mírně sbíhavé, výborné osrstění, výborná povaha
***ZV**: OMS Rakovník/1.5.2015 I.c. 184 b. (4,4,4,4,4/-,4,4,4)*
***ZN**: OMS Rakovník/6.6.2015 obstál 84 b. (4,4,4,4) hlas. 4*
***ZH**: OMS Rakovník/14. - 15. 11. 2015 III.c. 176 b. (4,4,-/4,4,4/-,1,4,4,1,-/4,4,4,4/-,-/4) hlas.: 4*
***LZ**: OMS Rakovník/11.7.2015 I.c. 234 b. (4,4,4,4,4/-,4,-/-/3,-/4,-/4,-/4)*
***BZH**: OMS Rakovník/4.10.2015 I.c. 196 b. (3/-,-/4,4/-,4+1,4)*
***BZ**: OMS Rakovník/12.7.2015 I.c. 80 b. (4/-,-/4,-/-/4,-/4) hlas. 4*

Beauty Gold Vargo
(Bret Měsíční paseka - Ulka z Ostrožských jezer)
KVJ Nepřevázka**: 7.6.2015, třída mladých, Schneider Martina (D), **V3
8,10 kg, oko tmavé, chrup neúplný, chybí P1 PH, P1 LH, skus nůžkový, červená fena, čistá barva, trošku kratší hrudník, hřbetní linie OK, hraniční úhlení, pánevní končetiny paralelní, měla by se odvázat…

Beky ze Záhořských luk
(Žolík z Předních pecek - Cita z Malešínského údolí)
***ZN**: KCHJ ČR + OMS Žďár nad Sázavou/25.7.2015 obstál 84 b. (4,4,4,4, čas: 7s)*
***SFK - SP**: KCHJ ČR/19.4.2015 II.c. 100 b. (4,4,4,4) 3.zajíc hlas. 4*

Bella od Stejce
(Jack z Údolí Vltavínů - Erna od Chocholouše)
***ZV**: OMS Benešov/8.5.2015 I.c. 181 b. (4,4,4,4,3/-,4,4,4) hlas. 4*

Bella z Divoké vody
(Bak z Rubínu - Elen z Malešínského údolí)
Bonitace: 0b/ALV/5 - DLS, 6,7 kg Buriánková Alena, Pasák František, Spalová Hana
KVJ Nepřevázka**: 7.6.2015, třída mladých, Schneider Martina (D), **V2
6,6 kg, oko tmavé, chrup úplný, skus nůžkový, červená fena s příměsí černé, plnochrupá, lehčí typ, opečovávaná srst, dobrý pohyb, kratší pevný hřbet, hrudní a pánevní končetiny paralelní, úhlení hrudních končetin trošku strmé
***ZV**: OMS Žďár nad Sázavou/16.5.2015 I.c. 184 b. (4,4,4,4,4/-,4,4,4) hlas: 4*
***ZN**: OMS Žďár nad Sázavou/5.9.2015 obstál 84 b. (4,4,4,4)*
***BZH**: OMS Žďár nad Sázavou/26.9.2015 I.c. 211 b. (4/-,-/4,4/-,4+5,4)*

Ben z Divoké vody
(Bak z Rubínu - Elen z Malešínského údolí)
Bonitace: 0c/KV/5 - DLS, 7,8 kg Coufal Jan, Brožová Petra, ing. Přibáňová Michaela, PhD.
MVP BRNO**: 27.6.2015, třída mladých, Coufal Jan, **V3
váha 7,40 kg, oko tmavé, skus nůžkový, chrup úplný, standardní dlouhosrstý pes, barvy červené s příměsí, výborné hlavy, standardního hřbetu, správné úhlení a pohyb, výborné osrstění, hůře se předvádí
KVJ JEVÍČKO**: 2.8.2015, třída mladých, Pasák František, **V3
7,60, oko tmavěhnědé, chrup úplný, skus nůžkový, dlouhosrstý pes, barvy červené se silnou příměsí černé po celém těle, typická hlava s méně vyjádřeným výrazem, pevný rovný hřbet, zaúhlení obou párů končetin správné, správná mechanika pohybu, špatná prezentace
NV BRNO**: 19.9.2015, třída mladých, Auerbach Alena, **V2
7,70 váha, 16 měsíční pes, barva červená se silnou příměsí černé, plnochrupý, oko tmavé, správný průběh hřbetní linie, dobrá hlava, správné úhlení obou párů končetin, správná kvalita srsti, horší předvedení

Benjamin od Čeperských rybníků
(Bret Měsíční paseka - Hela od Chlebského potoka)
MVP PRAHA**: 2.5.2015, třída pracovní, Buriánková Alena, **V2, r. CAC
oko tmavé, pes standardního rámce, mohutnější kostry, hlava správného samčího výrazu, korektní horní linie, správný odstup, dobré postavení končetin, koordinovaný pohyb, mohl by se ve statice lépe ukazovat
NVP MLADÁ BOLESLAV**: 18.7.2015, třída pracovní, Bušta Jan ing., **VD1
9,6 kg, chrup úplný, skus nůžkový, oko tmavé, typický standardní dlouhosrstý pes, barvy červená se slabou příměsí , elegantní samčí hlava, korektní průběh horní linie, hrudní končetiny v pohybu velmi sbíhavé, pánevní končetiny paralelní, mohly by být lépe zaúhleny, výborná kvalita osrstění, klidná povaha, výborná prezentace
MVP ČESKÉ BUDĚJOVICE**: 10.10.2015, třída otevřená, Fairaislová Lenka, **V1, CAC, CACIB, BOB
9,60 kg, mohutná samčí hlava, dobré oko i chrup, výborný hřbet, dobré postavení a úhlení končetin, plynulá mechanika pohybu, výborné osrstění
MVP PRAHA**: 31.10.2015, třída otevřená, Spalová Hana, **V1, CAC
váha 9,60 kg, chrup úplný, skus nůžkový, oko tmavé, pes typické hlavy, barva červená s nepatrnou příměsí černé, výborný hřbet, korektní pohyb a úhlení obou párů končetin, výborné osrstění a prezentace
MVP PRAHA**: 1.11.2015, třída otevřená, Adam Petr, **V1, CAC
váha 9,70 kg, oko tmavé, skus nůžkový, chrup úplný, červení pes s mírnou příměsí černé, s výraznou samčí hlavou , silné kostry, rovného hřbetu, správného pohybu v obou partijích, s poněkud užším chodem hrudních končetin, výborné osrstění

Beri z Černých bahen
(Fill z Chotuckých alejí - Tara z Černých bahen)
Bonitace: 0a/H4P1Y2/5 DLS, 7 kg Adam Petr, ing. Michaela Přibáňová, PhD.
NVP MLADÁ BOLESLAV**: 18.7.2015, třída otevřená, Bušta Jan ing., **VD1
7,00 kg, chrup úplný, skus nůžkový, dlouhosrstá standardní fena středně silné kostry, korektní fenčí hlava, tmavé oko, v pohybu mírně přestavěná, hrudní končetiny v pohybu mírně sbíhavé s volným loktem, pánevní končetiny by měly být lépe zaúhleny, korektní osrstění, klidná povaha, výborná prezentace

Besinka Gold Vargo
(Bret Měsíční paseka - Ulka z Ostrožských jezer)
NV BRNO**: 3.1.2015, třída dorostu, MVDr. Šlapanský Luboš, **VN1
váha 7,10 kg, červená fenka, typické hlavy, rovný hřbet, úměrný hrudník, správná mechanika pohybu
MVP ČESKÉ BUDĚJOVICE**: 25.4.2015, třída mladých, Rogowska Anna (PL), **V1, CAJC, BOJ, BOS
7,50 kg, dobrý typ a kosti, velmi pěkná samičí hlava, dobře posazené uši, tmavé oči, nůžkový skus, dobrá horní i spodní linie, dobře posazený ocas, dobré přední i zadní úhlení, dobrá v pohybu, dobrá srst
KVJ Nepřevázka**: 7.6.2015, třída mladých, Schneider Martina (D), **V1, CAJC, Klubový vítěz mladých
7,6 kg, oko tmavé, chrup neúplný, chybí P1 PD, P1 LD, skus nůžkový, čistá červená, tmavé oko, opečovávaná srst, velmi dobrý pohyb, velmi dobré úhlení, velmi dobrý horní i spodní linie, vzadu trošku užší, v postoji korektní
KVJ JEVÍČKO**: 2.8.2015, třída mladých, Pasák František, **V2
7,20 kg, oko tmavohnědé, chrup neúplný, chybí P1LD, skus nůžkový, fenka barvy sytě červené až mahagon, typické ušlechtilé hlavy se správným závěsem, rovný hřbet, zaúhlení a postoje obou párů končetin správný, plynulá mechanika pohybu, standardní osrstění, výborná prezentace
MVP PRAHA**: 31.10.2015, třída mladých, Spalová Hana, **V1, CAJC
váha 7,10 kg, chrup neúplný, chybí P1LD, skus nůžkový, oko tmavé, čistě červená barva, elegantní hlava, výborný hřbet, korektní úhlení obou párů končetin, výborné osrstění a prezentace

Bessi z Hrubého vrchu
(Gofr z Gaju Karczów - Inett z Vojické skalky)
***ZN**: OMS Zlín/19.9.2015 obstál 84 b. (4,4,4,4, čas: 23s)*
***LZ**: OMS Kroměříž/5.9.2015 III.c. 167 b. (3,4,4,4,3/-,1,-/-/4,-/3,4/-,-/1) hlas. 4*

Betty z Barvínku
(Cash vom Rottelbach - Felis od Kamenné svatby)
***ZVVZ**: OMS Svitavy/5.7.2015 III.c. 63 b. (-/1,4,4,4/-,4/-)*

Bibi z Bezděkovského vrchu
(Vest Amery - Dajána z Markvartic)
KVJ HOLÝŠOV**: 1.3.2015, třída veteránů, Novozámská Katka - MVDr., **V1, BOV
7,00 kg, oko tmavé, chrup úplný, skus nůžkový, dlouhosrstá standardní fena barvy červené ve vynikající fyzické kondici, výborná mechanika pohybu, dobře se prezentuje
KVJ Nepřevázka**: 7.6.2015, třída veteránů, Schneider Martina (D), **V1, BOV
7,80 kg, oko tmavé, chrup úplný, skus nůžkový, červená fena, ještě rovná hřbetní linie, dobrý odstup od země, velmi dobré úhlení, ještě hbitý pohyb, velmi dobrá kondice

Black z Divoké vody
(Bak z Rubínu - Elen z Malešínského údolí)
Bonitace: 0b/ALRV/5 - DLS, 8,2 kg Buriánková Alena, Pasák František, Spalová Hana
KVJ HOLÝŠOV**: 1.3.2015, třída mladých, Novozámská Katka - MVDr., **V3
8,30 kg, oko tmavé, chrup úplný, skus nůžkový, ušlechtilý dlouhosrstý pes barvy červené s příměsí , hlava samčího výrazu, poněkud hlouběji položené oko, správná hřbetní linie, zaúhlení i postoj končetin
KVJ Nepřevázka**: 7.6.2015, třída mladých, Schneider Martina (D), **V1, CAJC, KVM, BOJ, BIS Junior
8,10 kg, 13 měsíční pes, velká dobrá hlava, dobré osrstění, hbitý pohyb, s dobrou horní a spodní linií, velmi dobré úhlení, hrudní končetiny trošku měkké, pánevní končetiny paralelní, červené zbarvení, oko tmavé, skus nůžkový
MVP MLADÁ BOLESLAV**: 29.8.2015, třída mladých, Stählberg Perttu, **V1, CAJC
good size and strenght, still round skull, good forechest for his age, nice ribcage, enough angulated in front, better behind, still the back not solid, moves well (dobrá velikost a síla, ještě kulatá lebka, vzhledem k věku dobré předhrudí, pěkný hrudník, dostatečně úhlený vpředu, lépe vzadu, hřbet ještě není pevný, správný pohyb)
MVP PRAHA**: 31.10.2015, třída mladých, Spalová Hana, **V1, CAJC, BOJ, BIG Junior
váhy 8,60 kg, chrup úplný skus nůžkový, oko tmavé, barva červená s lehkou příměsí černé, velmi elegantní hlava, výborný hřbet, výborný pohyb a úhlení obou párů končetin, výborná spodní linie, osrstění a prezentace
MVP PRAHA**: 1.11.2015, mezitřída, Adam Petr, **V1, CAC, CACIC, BOB, III. BIG
váha 8,50 kg, oko tmavé, skus nůžkový, chrup úplný, červený pes s lehkou příměsí černé, výrazná samčí hlava, rovného hřbetu, správné úhlení obou párů končetin, správná mechanika pohybu
***ZV**: OMS Rakovník/1.5.2015 I.c. 192 b. (4,4,4,4,-/4,4,4,4) hlas. 4*
***ZN**: OMS Rakovník/6.6.2015 obstál 84 b. (4,4,4,4)*
***BZH**: OMS Rakovník/4.10.2015 I.c. 204 b. (-/4,-/4,4/-,4,4,)*

Brita Gold Vagro
(Bret Měsíční paseka - Ulka z Ostrožských jezer)
NV BRNO**: 3.1.2015, třída dorostu, MVDr. Šlapanský Luboš, **VN2
váha 7 kg, červená fenka typické hlavy, rovný hřbět, správný hrudník

Brut Gold Vargo
(Bret Měsíční paseka - Ulka z Ostrožských jezer)
***ZV**: OMS Jindřichův Hradec/16.5.2015 II.c. 161 b. (4,2,4,4,4/-,3,4,4) hlas. 2*
***ZN**: OMS Jindřichův Hradec/13.9.2015 obstál 69 b. (4,2,4,3, čas: 45s)*

Cailla ze Štěkotu
(Triumf Stekotu Golden Dakshaund - Yoki ze Štěkotu)
Bonitace: 2i/IO6W/5 - DLS, 7 kg ing. Přibáňová Michaela PhD., ing. Bušta Jan
NV BRNO**: 3.1.2015, mezitřída, MVDr. Šlapanský Luboš, **VD1
váha 7,00 kg, oko hnědé, fena hnědá s pálením, ušlechtilé hlavy, volnější ve hřbetě, méně bohaté osrstění

Cajus von der Weidewiese
(Metaxa von der Taunushöhe - Tonja von der Weidewiese)
MVP LITOMĚŘICE**: 23.5.2015, třída veteránů, Pusch Anja (D), **V1, BOV
9 letý pes, výborná hlava, tmavé oči, dobrá srst, korektní spodní i horní linie, správné zaúhlení, odstup od země dobrý, správné pohybové vlastnosti, správná prezentace

Car z Chlumské stráně
(Gwen Amery - Cita z Beraneckého údolí)
Bonitace: 2a/ALY2/5 - DLS, 9 kg Brožová Petra, ing. Přibáňová Michaela PhD.
NV BRNO**: 3.1.2015, třída dorostu, MVDr. Šlapanský Luboš, **VN1
váha 8,70 kg, tmavé oko, červený pes, samčího typu, bezvadné horní i spodní linie, zatím méně bohaté osrstění
MVP ČESKÉ BUDĚJOVICE**: 25.4.2015, třída mladých, Rogowska Anna (PL), **V1, CAJC
8,75 kg, dobrý typ a velikost, dobrá samčí hlava, dobře posazené uši, nůžkový skus, kompletní chrup, dobrá horní i dolní linie, málo vyvinutá hruď, dobré přední i zadní úhlení, dobrý v pohybu
MVP PRAHA**: 2.5.2015, třída mladých, Buriánková Alena, **V1, CAJC, BOJ
oko hnědé, 11 měsíční pes, dobře se vyvíjející, správný formát, hlava samčího výrazu, správné proporce, správně utvářená horni linie, dobrý postoj, pěkná srst, správný pohyb
OVP KUTNÁ HORA - KAČINA**: 30.5.2015, třída mladých, Buba Petr, **VTM
9,15 kg, chrup úplný, skus nůžkový, oko hnědé, červený pes s lehkou příměsí, typická samčí hlava se závěsem poněkud vzadu, rovný hřbet až dost dlouhý, dobře úhlený, pravidelná mechanika, lehce plašší povahy
MVP BRNO**: 27.6.2015, třída mladých, Coufal Jan, **V2

váha 9,20 kg, oko tmavohnědé, chrup úplný, skus nůžkový, dlouhosrstý standardní pes barvy červené, výborné hlavy, rovného hřbetu, nepatrně výše nasazený, ale dobře nesený prut, výborná síly kostry, standardní osrstění
NVP MLADÁ BOLESLAV**: 18.7.2015, třída mladých, Bušta Jan ing., **V2
9,50 kg, skus nůžkový, oko tmavě hnědé, standardní pes, barvy červená s příměsí, výborná samčí hlava, korektní průběh horní linie, paralelní vedení obou párů končetin, pánevní končetiny by mohly být lépe úhleny, srst odpovídá věku, klidná povaha
MVP MLADÁ BOLESLAV**: 29.8.2015, třída mladých, Stählberg Perttu, **V3
strong young male, masculine head, enough long ribcage, good muscle condition, enough angulated in front, better behind, still soft back, paralell movements, needs more selfconfidence and training (silný mladý pes, samčí hlava, dostatečně dlouhý hrudník, dobré osvalení a kondice, dostatek zaúhlení vpředu, lepší vzadu, stále měkčí hřbet, paralelní pohyb, potřebuje více sebedůvěry a tréninku)
NV BRNO**: 19.9.2015, třída mladých, Auerbach Alena, **V1, CAJC, BOJ
9,35 kg, 15 měsíční pes, oko hnědé, plnochrupý, výborná hlava, rovný hřbet, dobře nasazený a nesený ocas, správné úhlení končetin, prostorný pohyb, správná kvalita srsti
MVP ČESKÉ BUDĚJOVICE**: 10.10.2015, mezitřída, Fairaislová Lenka, **V1, CAC, r. CACIB
mohutná samčí hlava, hnědé oko, kompletní chrup, 9,45 kg, správná horní a dolní linie, dobré zaúhlení, silné končetiny, slabší osrstění
MVP PRAHA**: 31.10.2015, mezitřída, Spalová Hana, **V1, CAC
váha 9,40 kg, chrup úplný, skus nůžkový, oko tmavé, pes barvy čistě červené, typické samčí hlavy, dlouhého rámce s pevným hřbetem, korektní pohyb a úhlení obou párů končetin, typické osrstěné, výborná prezentace
MVP PRAHA**: 1.11.2015, mezitřída, Adam Petr, **V2, r. CAC
9,30 kg, oko tmavohnědé, skus nůžkový, chrup úplný, červený pes, silné kostry, rovného hřbetu, s nevýrazným předhrudím, správná mechanika pohybu
***ZV**: OMS Klatovy/11.10.2015 I.c. 184 b. (4,4,4,4,4/-,4,4,4) hlas.: 4*
***ZN**: OMS Benešov/6.6.2015 obstál 84 b. (4,4,4,4)*

Carin z Čepínů
(Borek z Frýdlantské skály - Sendy Amery)
***ZVVZ**: OMS Beroun/2.8.2015 I.c. 95 b. (-/4,4,4,-/4,-/3)*
***ZV**: OMS Tábor/9.5.2015 I.c. 173 b. (4,4,4,4,3/-,3,4,4) 4*
***LZ**: OMS Příbram/18.7.2015 I.c. 254 b. (4,4,4,4,4/-,4,4/-/-,3,-/4,-/4) 4*
***BZH**: OMS Písek/27.9.2015 II.c. 203 b. (-/2,-/4,4/-,4,4)*
***BZ**: OMS Písek/5.9.2015 II.c. 84 b. (-/4,-/4,3/-/-,-/2)*

Caro z Barvínků
(Gimly z Heneberk - Felis od Kamenné svatby)
Bonitace: 0bY2/5 - DLS, 9,3 kg Frnčová Lenka, MVDr. Šlapanský Luboš
NV OSTRAVA**: 11.4.2015, třída mladých, ing. Přibáňová Michaela, **V1, CAJC, BOJ
váha 9,40 kg, oko tmavě hnědé, pes samčí hlavy, mohutné síly kostry, skus nůžkový, chrup úplný, výborná hřbetní linie, správná mechanika pohybu, srst ve vývinu
MVP LITOMĚŘICE**: 23.5.2015, třída mladých, Pusch Anja (D), **V2
11 měsíční pes, hlava výrazná maskuliní, věk odpovídá osrstění,korektní dolní, spodní linie, korektní odstup od země, zaúhlení v pořádku, dobré pohybové vlastnosti
KVJ Nepřevázka**: 7.6.2015, třída mladých, Schneider Martina (D), **V2
9,60 kg, oko tmavé, chrup úplný, skus nůžkový, 12 měsíční pes, velký typ, jemné osrstění, jemně zvlněné, houpaná horní linie, menší odstup od země, pánevní končetiny v postoji korektní a paralelní, hrudní končetiny nejsou ještě pevné, červené zbarvení
MVP BRNO**: 27.6.2015, třída mladých, Coufal Jan, **V1, CAJC, BOJ
váha 9,30 kg, oko tmavohnědé, skus nůžkový, chrup úplný, dlouhosrstý standardní pes barvy červené, výborné hlavy, výborná horní linie, téměř ideální pohyb, správná síla kostry, osrstění vzhledem k věku ve vývinu
***ZV**: OMS Opava/2.5.2015 I.c. 177 b. (4,4,4,4,4/-,4,3,4) hlas. 4*
***ZN**: OMS Frýdek - Místek/3.10.2015 obstál 84 b. (4,4,4,4, čas: 12s)*
***BZH**: OMS Opava/26.9.2015 I.c. 166 b. (4/-,4/-,4/-,3,4)*

Carter Bekyra
(Gofr z Gaju Karczów - Aruba z Bormár)
MVP DUO BRNO**: 7.2.2015, třída pracovní, MVDr. Kalich Miroslav , **V2, r. CAC
váha 8,90 kg, oko hnědé, skus nůžkový, chrup úplný, červený s příměsí, pevná a rovná hřbetní linie, mírně spáditější záď, dobrý hrudník, zaúhlení i pohyb správné, klidná povaha
MVP DUO BRNO**: 8.2.2015, třída pracovní, Kis Tibor (HU), **V2, r. CAC
9,5kg, oversized, good type, masculine appearance, masculine head, short muzzle, mice dark eyes, teeth bite correct, shy character today, ? Tight elbow, well ribbed chest, moderate angulation behind, today not show grooming, not too powerfueled, nervous a bit. (8,5kg, přerostlý, správný typ, samčíí výraz, samčí hlava, kratší čenich, pěkné tmavé oko, korektní skus, dnes plachá povaha, ? těsný loket, správně vyžebřený hrudník, průměrné úhlení vzadu, dnes není ve výstavní úpravě, trochu nervozní)
NV OSTRAVA**: 11.4.2015, třída otevřená, ing. Přibáňová Michaela, **V1, CAC
váha 8,60 kg, oko tmavě hnědé, chrup úplný, skus nůžkový, pes červený s příměsí, mohutné samčí hlavy, správná horní i spodní linie, užší vzadu, standardní pohyb, vynikající bohaté osrstění
***ZVVZ**: OMS Domažlice/12.9.2015 II.c. 78 b. (-/4,4,4,2/-,4/-)*
***SBS**: KCHJ ČR/30.-31.5.2015 III.c. 224 b. (4,1,4,4,4,4/-,-/4,-/2,-/3/-,2,1,3) hlas. 1*

Cash z Hrubého vrchu
(Gofr z Gaju Karczów - Inett z Vojické skalky)
***ZN**: OMS Zlín/19.9.2015 obstál 68 b. (4,2,3,4, čas: 17s)*

Cayo ze Štěkotu
(Triumf Stekotu Golden Dakshaund - Yoki ze Štěkotu)
Bonitace: 2i/O6O9W/5 - DLS, 7 kg ing. Přibáňová Michaela PhD., ing. Bušta Jan
NV BRNO**: 3.1.2015, mezitřída, MVDr. Šlapanský Luboš, **V1,---
váha 7,20 kg, pes hnědý s pálením, úměrné hlavy, lehce klenutý hřbet s mírným přestavěním zádi, volnější v loktech, dostatečné osrstění
***ZV**: OMS Domažlice/30.4.2015 II.c. 155 b. (4,3,4,4,4/-,2,3,4) hlas. 3*

Centurio Bekyra
(Gofr z Gaju Karczów - Aruba z Bormár)
***LZ**: OMS Zlín/27.9.2015 I.c. 231 b. (4,4,4,4,-/4,3,-/3/-,-/3,-/4,-/4) hlas. 4*

Cindy z Chrášťanského lesa
(Ax od Panské stružky - Cira z Údolí Vltavínů)
Bonitace: 1a/B1H1O3/5 - DLS, 7,5 kg Spalová Hana, MVDr. Katka Sviták Novozámská, CSc.
***ZV**: OMS České Budějovice/16.5.2015 I.c. 184 b. (4,4,4,4,4/-,4,4,4) hlas. 4*

Cita z Chlumské stráně
(Gwen Amery - Cita z Beraneckého údolí)
***ZN**: OMS Rychnov nad Kněžnou/24.10.2015 obstál 78 b. (4,3,4,4, čas: 15s)*

Cyndy z Herálecké vrchoviny
(Fill z Chotuckých alejí - Angie z Kolínských strání)
***BZ**: OMS Jihlava/24.10.2015 I.c. 80 b. (3/-,-/3,-/4/-,-/4)*

Daila z Čepínů
(Bret Měsíční paseka - Bianca Perla ze Šedivinské stráně)
Bonitace: 0a/AK/4 - DLS, 8,1 kg Brožová Petra, ing. Přibáňová Michaela PhD.
KVJ HOLÝŠOV**: 1.3.2015, třída mladých, Novozámská Katka - MVDr., **V1, CAJC
7,70 kg, oko tmavé, chrup úplný, skus nůžkový, fena červené barvy s lehkou příměsí černé, hlava samčího výrazu, pevná hřbetní linie, prostorná mechanika pohybu
MVP ČESKÉ BUDĚJOVICE**: 25.4.2015, třída mladých, Rogowska Anna (PL), **VD2
7,8 kg, dobrá samičí hlava, dobře posazené uši, tmavé oči, nůžkový skus, vyklenutá horní linie v pohybu, dobrá dolní linie, trochu méně vyvinutá hruď, dobré úhlení, lehce plachá
MVP PRAHA**: 2.5.2015, třída mladých, Buriánková Alena, **V1, CAJC, BOS
oko tmavé, fenka správného rámce, správné síly kostry, korektně se vyvíjející hlava, horní linie ještě nehotová, správný tvar hrudníku, fenka ještě potřebuje vyzrát
NVP MLADÁ BOLESLAV**: 18.7.2015, mezitřída, Bušta Jan ing., **V1
7,9 kg, chrup úplný, skus nůžkový, oko tmavé, dlouhosrstá standardní fena barvy červené, elegantní fenčí hlava, korektní průběh hřbetní linie, předhrudí by mohlo být výraznější, hrudní a pánevní končetiny paralelní, pánevní by mohly být lépe zaúhleny, osrstění by mělo být bohatší, klidná povaha, výborné předvedení
NV BRNO**: 19.9.2015, mezitřída, Auerbach Alena, **V1
váha 8,30 kg, skus nůžkový, oko tmavé, průměrná hlava, mírně klenutější bedra, správné úhlení obou párů končetin, výrazné předhrudí, horší pohyb a předvedení
MVP PRAHA**: 31.10.2015, mezitřída, Spalová Hana, **VD2
váha 7,90 kg, chrup úplný, skus nůžkový, oko tmavé, elegantní hlava, čistě červená fena, dobrého hřbetu, hrudní končetiny korektní, nepatrně strmější úhlení pánevních končetin, osrstění standardní
MVP PRAHA**: 1.11.2015, mezitřída, Adam Petr, **V2, r. CAC
váhy 7,90 kg, skus nůžkový, chrup úplný, červená fena hezké hlavy, rovného hřbetu, korektního pohybu, mírně při pohybu vytáčí přední levou končetinu
***ZV**: OMS Nymburk/9.5.2015 I.c. 181 b. (4,4,4,4,3/-,4,4,4,) hlas.: 4*
***ZN**: OMS Semily/26.9.2015 obstál 47 b. (2,2,4,1, čas: 1min56)*
***ZN**: OMS Praha - venkov/17.11.2015 obstál 84 b. (4,4,4,4)*
***ZH**: OMS Kutná Hora/28. - 29. 11. 2015 I.c. 195b. (4,4,-/3,3,4/-,4,4,4,4+4,-/4,4,4,4/-,-/4) hlas.: 3*

***LZ**: OMS Kutná Hora/29.8.2015 I.c. 230 b. (4,4,4,4,4/-,3,-/4/-,-/4,-/4,-/3) hlas: 4*
CACT
***BZH**: OMS Kutná Hora/10.10.2015 I.c. 196 b. (4/-,-/4,4/-,4,4,)*
***BZ**: OMS Kutná Hora/30.8.2015 I.c. 96 b. (-/4,-/4,-/4/-,-/4)*

Daira Měsíční paseka
(Bak z Rubínu - Ayla Měsíční paseka)
Bonitace: 1a/2 - DLS, 8,3 kg Coufal Jan, Brožová Petra, ing. Přibáňová Michaela, PhD.
KVJ JEVÍČKO**: 2.8.2015, třída pracovní, Pasák František,* ***V1, CAC, VSV, BOS
8,30 kg, oko hnědé, chrup úplný, skus nůžkový, fena barvy mahagonové, typická ušlechtilá hlava, jinak vykazuje souměrnost celého pohybu, ve výstavní kondici
NV BRNO**: 19.9.2015, třída pracovní, Auerbach Alena,* ***V1, CAC, NV, BOS
váha 8,30 kg, skus nůžkový, chrup úplný, správná hlava, rovný hřbet, správné úhlení končetin, správná kvalita srsti, dobrý pohyb, horší předvedení
***ZN**: OMS Břeclav/23.5.2015 obstál 84 b. (4,4,4,4)*

Dardié Don Siamon
(Cajus von der Weidewiese - Caramba von Vosecky)
Bonitace: 1a/LRV/5 - DLS, 8,7 kg Bušta Jan ing., Krejzková Anna ing.
MVP DUO BRNO**: 7.2.2015, třída mladých, MVDr. Kalich Miroslav ,* ***V1, CAJC, BOJ
hnědé oko, bez vad v kostře, výborná srst, dobře se prezentuje, váha 8,50
MVP DUO BRNO**: 8.2.2015, třída mladých, Kis Tibor (HU),* ***V1, CAJC, BOJ, BIG Junior
8,3kg, good type, good size, well masc.body, typical head, nice almond eyes,teeth bite correct, correct front, well ribbed chest, little bit short sternum, harmonized angulation behind, good coat quality, free movement, free character (8,3kg, správný typ a velikost, typická hlava, tmavé, mandlové oko, správný skus, korektní fronta, správně vyžebřený hrudník, trochu kratší hrudní kost, harmonické úhlení vzadu, správná kvalita srsti, volný pohyb, uvolněná povaha)
MVP PRAHA**: 2.5.2015, třída mladých, Buriánková Alena,* ***V2
oko tmavé, 13 měsíční pes správného rámce, hlava samčího výrazu, správné pigmentace, pevný hřbet, správné utváření hrudníku, méně výrazný kohoutek, srst úměrná věku, taktéž předvedení
MVP LITOMĚŘICE**: 23.5.2015, třída mladých, Pusch Anja (D),* ***V1, CAJC, BOJ, BIG Junior
15 měsíční pes, výrazná hlava, korektní osrstění, korektní horní i dolní linie, odstup od země v pořádku, rychlý dobrý pohyb, správné postavení
NV KLATOVY**: 20.6.2015, mezitřída, Švec Jaroslav, MVDr.,* ***V1, CAC, Národní vítěz, BOB
váha 8,70 kg, červený pes, výrazné samčí hlavy, korektní stavba těla, správné zaúhlení i postavení končetin, výborné osrstění, prostorný pohyb
***ZV**: OMS Chomutov/1.5.2015 odstoupil 0 (4,3,2,4,1/-,2,4) hlas. 3*
***ZV**: OMS Klatovy/19.9.2015 I.c. 184 b. (4,4,4,4,4/-,4,4,4) hlas.: 4*
***ZN**: OMS Teplice/7.6.2015 obstál 84 b. (4,4,4,4)*

Darwi z Dobevských strží
(Gryf z Malešínského údolí - Dora Klopoty)
***BZH**: OMS Strakonice/18.10.2015 III.c. 116 b. (4/-,-/4,1/-,3,3)*

Darwin z Achátu
(Bruno od Karáskova potoka - Queen Mary Amery)
***BZH**: OMS Domažlice/23.8.2015 Neobstál Chování u střelené zvěře 0 0*
***BZ**: OMS Domažlice/10.7.2015 I.c. 92 b. (-/4,-/4,-/3/-,4)*

Dasty z Čepínů
(Bret Měsíční paseka - Bianca Perla ze Šedivinské stráně)
Bonitace: 0a/ALP1V/5 - DLS, 9,5 kg Adam Petr, ing. Michaela Přibáňová, PhD.
KVJ HOLÝŠOV**: 1.3.2015, třída mladých, Novozámská Katka - MVDr.,* ***V1, CAJC, BOJ, BIS Junior
8,50 kg, oko tmavé, chrup úplný, skus nůžkový, dlouhosrstý pes barvy sytě červené s lehkou příměsí černé, ušlechtilá hlava, bohaté osrstění, elegantní mechanika pohybu, dobře se předvádí
MVP ČESKÉ BUDĚJOVICE**: 25.4.2015, třída mladých, Rogowska Anna (PL),* ***V2
9,14 kg, dobrý velikost a typ, dobrá samčí hlava, dobré uši a oči, nůžkový skus, kompletní chrup, dobré kosti, dobrá horní a dolní linie, při pohybu krátký krok
NVP MLADÁ BOLESLAV**: 18.7.2015, třída mladých, Bušta Jan ing.,* ***V1, CAJC, BOJ, BOB, III. BIG
9,50 kg, skus nůžkový, oko tmavé, dlouhosrstý standardní pes barvy červené s velmi slabou příměsí, výborná hlava, výborná hřbetní linie, hrudní končetiny paralelní s výborným zaúhlením, výborná kvalita srsti, klidná povaha
MVP MLADÁ BOLESLAV**: 29.8.2015, třída pracovní, Stählberg Perttu,* ***V2
strong male, masculine head, dark eyes, well set ears, nice forechest, a little soft ribcage wich needs to develop, good coat quality and colour, still loose elbows and little high tail set, moves with enough long steps (silný pes, samčí hlava, tmavé oko, správně nasazené slecho, pěkné předhrudí, trochu jemnější hrudník, který se potřebuje vyvíjet, dobrá kvalita srsti a barva, ještě volnější lokty a trochu výše nasazený prut, pohyb s dostatečně dlouhým krokem.)
MVP PRAHA**: 31.10.2015, třída pracovní, Spalová Hana,* ***V1, CAC
váha 9,50 kg, oko tmavé, chrup úplný, skus nůžkový, pes červené barvy, velkého rámce, velmi elegantní hlava, výborný hřbet, výborně nesený prut s exceletní vlajkou, korektní úhlení a pohyb obou párů končetin, výborné osrstění a prezentace
MVP PRAHA**: 1.11.2015, třída pracovní, Adam Petr,* ***VD3
váha 10,00 kg, oko tmavé, skus nůžkový, chrup úplný, červený pes s výraznou samčí hlavou, rovného hřbetu, silné kostry, správné mechaniky pohybu, vzhledem k váze velmi dobrá
***ZV**: OMS Strakonice/16.4.2014 I.c. 176 b. (4,3,4,4,4/-,4,4,4) hlas. 4*
***ZN**: OMS Strakonice/20.6.2015 obstál 84 b. (4,4,4,4)*
***ZH**: OMS Kutná Hora/28. - 29. 11. 2015 I.c. 200 b. (4,3,-/4,4,4/-,4,3,4,4+2,-/4,4,3,-/4,-/4,) hlas.: 4*
***PZ**: OMS Strakonice/15.8.2015 I.c. 245 b. (4,4,4,4,-/4,4,4,3,4,3) hlas.: 4*
***LZ**: OMS Písek/27.6.2015 I.c. 244 b. (4,3,4,4,-/4,4,-/4/-,-/4,-/4,-/4) hlas. 4*
***BZH**: OMS Strakonice/18.10.2015 I.c. 201 b. (-/3,-/4,4/-,4,4)*

Debbie spod Agátov
(Marley z Chotára - Ebbie Amery)
MVP PRAHA**: 31.10.2015, třída pracovní, Spalová Hana,* ***V1, CAC, r. CACIB
váha 7,70 kg, chrup úplný + zdvojená M3P, skus nůžkový, oko tmavé, elegantní hlava, výborný hřbet, korektní úhlení obou párů končetin, výborné osrstění barvy červené, výborná prezentace, přátelská povaha
MVP PRAHA**: 1.11.2015, třída pracovní, Adam Petr,* ***V1, CAC, r. CACIB
váhy 7,70 kg, oko tmavohnědé, skus nůžkový, chrup úplný, červená dlouhosrstá fena mahagonové barvy, hezké hlavy, výborného hřbetu, správné mechaniky pohybu, klidné povahy, hezky se prezentuje

Dery z Plešného jezera
(Žolík z Předních pecek - Tany z Plešného jezera)
***BZH**: OMS Domažlice/23.8.2015 II.c. 128 b. (2/-,2/-,3/-,2,4)*

Dina Gold Vargo
(Garfield od Náplavky - Ulka z Ostrožských jezer)
KVJ JEVÍČKO**: 2.8.2015, třída dorostu, Pasák František,* ***VN1
6,5 kg, oko tmavé, chrup úplný, skus nůžkový, 6 měsíční fena barvy červené s lehkou příměsí černé na závěsu, kostra ve vývinu, odpovídá věku, výborná mechanika pohybu, osrstění odpovídající věku

Dita Gold Vargo
(Garfield od Náplavky - Ulka z Ostrožských jezer)
NVP MLADÁ BOLESLAV**: 18.7.2015, třída štěňat, Bušta Jan ing.,* ***N1
typická dlouhosrstá standardní fena, barvy červené, chrup odpovídající věku, skus nůžkový, elegantní fenčí hlava, tmavé oko, korektní hřbetní linie, v pohybu mírně volnější lokty, pánevní končetiny mírně strmější, celkově ve vývinu, výborná kvalita osrstění, klidná milá povaha
KVJ JEVÍČKO**: 2.8.2015, třída dorostu, Pasák František,* ***VN2
6,80 kg, oko tmavé, chrup ve vývinu, skus nůžkový, 6- ti měsíční fena barvy červené s lehkou příměsí černé na závěsu, kostra ve vývinu, odpovídá věku, výborná mechanika pohybu, osrstění odpovídající věku
MVP MLADÁ BOLESLAV**: 29.8.2015, třída dorostu, Stählberg Perttu,* ***VN1
very promising puppy, good size, ex.type, nice head and good forechest for her age, strong ribcage, nice coat and colour, still soft movements, happy temperament but needs more training on the table (velmi nadějné štěně, dobrá velikost a výborný typ, pěkná hlava, dobré předhrudí vzhledem k věku, silný hrudník, pěkná srsta barva, ještě měkčí pohyb, veselá povaha, ale potřebuje více tréninku na stole.)
MVP PRAHA**: 31.10.2015, třída mladých, Spalová Hana,* ***VD2
váha 7,30 kg, chrup neúplný, chybí P1LD, oko tmavé, skus nůžkový, typická hlava, čistě červená barvy, nepatrně klenutá v bedrech, o něco níže nasazený prut, volnější lokty, pánevní končetiny při pohybu pádlují, osrstění standardní
MVP PRAHA**: 1.11.2015, třída mladých, Adam Petr,* ***neposouzena
váhy 7,20 kg, mladá červená fena, s velice agresivními projevy, při kontrole chrupu, z tohoto důvodu kvalita chrupu a skusu nemohla být zjištěna

Dixie z Dobevských strží
(Gryf z Malešínského údolí - Dora Klopoty)
***BZ**: OMS Strakonice/24.10.2015 I.c. 96 b. (4/-,-/4,3/-/-,-/4)*

Dona z Dobevských strží
(Gryf z Malešínského údolí - Dora Klopoty)
Bonitace: 0a/JP1/5 - DLS, 6,6 kg Bušta Jan ing., Krejzková Anna ing.
NV KLATOVY**: 20.6.2015, třída mladých, Švec Jaroslav, MVDr.,* ***VD2
váha 6,50 kg, červená fena, s lehkou příměsí na sleších, skus nůžkový, plnochrupá, ušlechtilá hlava feny, horní linie mírně klenutá v bedrech, které souvisí

se strmějším postavením zadních končetin, zaúhlení a postavení předních končetin korektní, správné osrstění, správná mechanika pohybu
***ZV**: OMS Písek/3.5.2015 l.c. 180 b. (4,4,3,4,4/-,4,4,4) hlas. 4*

Eberhard Avantazh
(Emerey s Vishnevoy Roshi - Uma Turman *)
MVP MLADÁ BOLESLAV**: 29.8.2015, třída pracovní, Stählberg Perttu, **V1, CAC, r. CACIB
strong male , should have stronger underjaw, dark eyes, ex.forechest, very nice msucle condition, the ribcage should be longer, a little dry hair, very well angulated, good colour and marking, turns behind the legs outside, should move with longer steps behind (silný pes, měl by mít silnější spodní čelist, tmavé oko, výborné předhrudí, velmi pěkná kondice osvalení, hrudník by mohl být delší, trochu sušší chlupy, velmi dobře zaúhlený, správná barva a znaky, vytáčí zadní končetiny, mohl by mít delší krok vzadu)
***ZN**: OMS Rakovník/6.6.2015 obstál 84 b. (4,4,4,4)*

Ejmi od Zdibských smrků
(Gor z Nového Hradečníku - Asta Písecké samoty)
***ZN**: OMS Praha - venkov/6.9.2015 obstál 84 b. (4,4,4,4, čas: 9s)*

Erika Ruby von Vosecky
(Leopold von Charlottenhof - Blanka du Chene Daniele)
KVJ HOLÝŠOV**: 1.3.2015, třída čestná, Novozámská Katka - MVDr., **V1
7,00 kg,oko tmavé, chrup úplný, skus nůžkový, ušlechtilá představitelka plemene, barvy sytě červené s lehkou příměsí, bezvadně se prezentuje
MVP LITOMĚŘICE**: 23.5.2015, třída pracovní, Pusch Anja (D), **V1, CAC, CACIB, BOS
dobrá hlava, dobré osrstění, horní a dolní linie dobrá, správný odstup od země, zaúhlení v pořádku, dobré pohybové vlastnosti, korektní postoj
KVJ Nepřevázka**: 7.6.2015, třída pracovní, Schneider Martina (D), **V1, CAC, Klubový vítěz, BOS
7,90 kg, oko tmavé, chrup úplný, skus nůžkový, červená fena, velmi dobrá horní i spodní linie, korektní úhlení, hbitý pohyb, hrudní a pánevní končetiny paralelní, perfektní v postoji

Fatina Klopoty
(Fido z Oskovce - Asta Klopoty)
NV BRNO**: 19.9.2015, třída otevřená, Auerbach Alena, **VD1
váha 9,10 kg, plnochrupá, dobrá hlava, mírně klenutější v bedrech, přední končetiny mírně vybočují, zadní správné úhlení, dobrá kvalita srsti, horší pohyb a předvedení
***ZN**: KCHJ ČR + OMS Žďár nad Sázavou/25.7.2015 obstál 84 b. (4,4,4,4, čas: 10s)*
***LZ**: OMS Jihlava/4.7.2015 l.c. 224 b. (3,3,4,4,-/4,4,-/4/-,-/3,-/4,-/4) hlas. 3*
***BZH**: OMS Jihlava/31.10.2015 l.c. 189 b. (-/4,4/-,4/-,4,4)*

Felina z Plešného jezera
(Žolík z Předních pecek - Tany z Plešného jezera)
MVP ČESKÉ BUDĚJOVICE**: 10.10.2015, třída otevřená, Fairaislová Lenka, **VD 2
7,90kg, ušlechtilá fenčí hlava, úplný chrup, tmavé oko, slabší končetiny, vyšší odstup, strmější úhlení, rovný hřbet, slabší osrstění
***ZN**: OMS Český Krumlov/20.6.2015 obstál 84 b. (4,4,4,4, čas: 7s)*

Fero z Hustopečských rybníků
(Dago z Misné - Otylka z Hustopečských rybníků)
***ZV**: OMS Nový Jičín/16.5.2015 l.c. 177 b. (4,4,4,4,4/-,3,4,4) hlas. 4*

Ferro vom Strootbachtl
(Varus vom Strootbachtal - Möhre vom Fensenhügel)
MVP PRAHA**: 2.5.2015, třída šampiónů, Buriánková Alena, **V1, CAC, CACIB, BOB
oko tmavé, správný rámec, hlava s výraznějším stopem, správný krk, správně utvářená hruď, dobře nasazené ucho, korektní srst
MVP LITOMĚŘICE**: 23.5.2015, třída pracovní, Pusch Anja (D), **V1, CAC
dobrá hlava, tmavé oči, korektní dolní i horní linie, dobré osrstění, dobré pohybové vlastnosti
NVP MLADÁ BOLESLAV**: 18.7.2015, třída vítězů, Bušta Jan ing., **V1, CAC, NV
8,70 kg, chrup úplný, skus nůžkový, oko tmavě hnědé, výborná samčí hlava, elegantní krk, korektní průběh hřbetní linie, korektní úhlení a vedení obou párů končetin, výborná kvalita osrstění, klidná povaha, výborné předvedení
MVP PRAHA**: 31.10.2015, třída šampiónů, Spalová Hana, **V2, r. CAC, r. CACIB
váha 8,80 kg, chrup úplný, skus nůžkový, oko tmavé, typická hlava, výborný hřbet, korektní úhlení obou párů končetin, výborná mechanika pohybu, vynikající osrstění v barvě červené s nepatrnou příměsí černé, vynikající prezentace

Ferro vom Strootbachtl
(Varus vom Strootbachtal - Möhre vom Fensenhügel)
MVP PRAHA**: 1.11.2015, třída šampiónů, Adam Petr, **V1, CAC, r. CACIB
váha 8,70 kg, oko tmavohnědé, skus nůžkový, chrup úplný, červený pes s lehkou příměsí černé, s typickou hlavou, rovného hřbetu, správného úhlení obou partií, výborné mechaniky pohybu, klidné povahy a velice pěkné prezentace

Fill z Chotuckých alejí
(Oberon z Turanskej obory. - Alla z Chotuckých alejí)
KVJ JEVÍČKO**: 2.8.2015, třída veteránů, Pasák František, **V2
12 letý pes, barvy červené, výborné kondice, odpovídající věku, výborný pohyb

Frety z Plešného jezera
(Žolík z Předních pecek - Tany z Plešného jezera)
***Bonitace: 1a/o1/5 - DLS**, 8 kg ing- Anna Krejzková, ing. Michaela Přibáňová, PhD.*
KVJ HOLÝŠOV**: 1.3.2015, třída pracovní, Novozámská Katka - MVDr., **V2
hmotnost 7,00 kg, oko tmavohnědé, chrup úplný, skus nůžkový, dlouhosrstá fena červená bez kosterních vad, samičího výrazu, osrstění standardní, slecho by mohlo být lépe osrstěno
***LZ**: OMS Tábor/17.10.2015 neobstál (-,4,-,4,4,-/-/1,-/3,-/0,-/3) 0 hlas. 4*

Garfield od Náplavky
(Barney z Achátu - Hesi z Podvrší)
KVJ Nepřevázka**: 7.6.2015, třída vítězů, Schneider Martina (D), **V1, CAC
9,50 kg, oko tmavé, chrup úplný, skus nůžkový, červený pes, tmavé oko, plnochrupý, stabilní typ, samčí hlava, velmi dobré osrstění, hbitý pohyb a dobrá spodní a horní linie, korektní úhlení, pánevní končetiny paralelní ale trochu úzké, hrudní končetiny pevné a velmi dobrý postoj
MVP MLADÁ BOLESLAV**: 29.8.2015, třída šampiónů, Stählberg Perttu, **V1, CAC, CACIB, BOB
exc.type and proportions, the eyes should be darker, not enough forechest, nice ribcage, good coat quality and nice colour, good reach of neck, sound movements, very well handelt (výborný typ a proporce, oko by mělo být tmavší, nedostatek předhrudí, pěkný hrudník, dobrá kvalita srsti a pěkná barva, dobře nesený krk, vydatný pohyb, velmi dobře předvedený)

Gena z Malešínského údolí
(Žolík z Předních pecek - Capka z Malešínského údolí)
MVP ČESKÉ BUDĚJOVICE**: 25.4.2015, třída otevřená, Rogowska Anna (PL), **V1
8,20 kg, velmi dobrý typ, samičí hlava, dobře posazené uši, nůžkový skus, kompletní zuby, trochu krátký krk, rovná ramena, dobře posazený ocas, spodní linie, dobré zadní úhlení, dobrá v pohybu

Gerry Brunínek
(Dasty od Náplavky - Bára z Čepínů)
MVP PRAHA**: 1.11.2015, třída dorostu, Adam Petr, **neposouzena
váha 4,50 kg, oko tmavé, vzhledem k bázlivosti (i k projevům mírné agresivity) není možno zkontrolovat chrup i další partie fenky

Gigi z Opatovických lánů
(Hak od Kamenné svatby - Cita od Kamenné svatby.)
***ZVVZ**: OMS Blansko/23.8.2015 l.c. 100 b. (-/4,4,4,-/4,-/4) hlasité nahánění*

Gita z Malešínského údolí
(Žolík z Předních pecek - Capka z Malešínského údolí)
MVP PRAHA**: 2.5.2015, třída otevřená, Buriánková Alena, **V1, ---
oko hnědé, fenka dobrého rámce, předvedená v příliš dobré výživné kondici, správně modelovaná hlava, odpovídající linie trupu a hřbetu, celkově typická fena, která není předvedena ve výstavní kondici

Hakis z Plešného jezera
(Clark Amery - Arka z Plešného jezera)
***ZN**: OMS Plzeň/16.5.2015 obstál 84 b. (4,4,4,4, čas: 11s)*

Hakiva z Plešného jezera
(Clark Amery - Arka z Plešného jezera)
***Bonitace: 0b/L/5 -DLS**, 8,9 kg Buriánková Alena, Pasák František, Spalová Hana*
OVP KUTNÁ HORA - KAČINA**: 30.5.2015, třída mladých, Buba Petr, **VD1
9,00 kg, červená fena s lehkou příměsí na hranici váhy, tmavě hnědé oko, skus nůžkový, blahobytná kondice, krásná fenčí hlava, dobrý pigment, průměrná mechanika pánevních končetin
KVJ Nepřevázka**: 7.6.2015, třída mladých, Schneider Martina (D), **VD
9,00 kg, oko tmavé, chrup úplný, skus nůžkový, červená fena, velkého rámce, měla by se trošku uvolnit, pánevní končetiny trošku užší a strmé
KVJ JEVÍČKO**: 2.8.2015, třída otevřená, Pasák František, **V1, CAC

8,60 kg, oko tmavé, chrup úplný, skus nůžkový, fena barvy červené s lehkou příměsí černé, typická méně ušlechtilá hlava, pevný rovný hřbet, mechanika pohybu plynulá, standardní osrstění
***ZN**: OMS Svitavy/12.9.2015 obstál 84 b. (4,4,4,4, čas: 12s)*
***BZ**: OMS Svitavy/3.10.2015 III.c. 63 b. (3/-,4/-,-/-/1,-/4)*

Hart Klopoty
(Hary z Nového Hradečníku - Asta Klopoty)
Bonitace: 0c/R/5 - DLS, 9,2 kg MVDr. Kalich Miroslav, Coufal Jan
NV KLATOVY**: 20.6.2015, třída mladých, Švec Jaroslav, MVDr., **VD1
červený pes, silné kostry, poměrně silné samčí hlavy, chrup úplný, skus nůžkový, váha 9,70 kg, korektní horní a spodní linie, při pohybu mírně sbíhavé přední končetiny, při posuzování nervozní
NV BRNO**: 19.9.2015, mezitřída, Auerbach Alena, **VD1
9,20 váha, plnochrupý, oko tmavé, dobrá hlava, rovný hřbet, přední končetiny mírně vybočují v loktech, zadní správné úhlení, zatím nedostatečné osrstění na uších, bázlivá povaha
***ZN**: KCHJ ČR + OMS Žďár nad Sázavou/25.7.2015 obstál 84 b. (4,4,4,4, čas: 12s)*

Hesi Klopoty
(Hary z Nového Hradečníku - Asta Klopoty)
NV KLATOVY**: 20.6.2015, třída mladých, Švec Jaroslav, MVDr., **VD1
váha 6,30 kg, červená fena s lehkou příměsí jemnější kostry, ušlechtilé hlavy, korektní horní i spodní linie, správné zaúhlení končetin, dobrá mechanika pohybu, srst ještě ne zcela dorostlá

Hrabě Barney od Náplavky
(Barney z Achátu - Hesi z Podvrší)
KVJ Nepřevázka**: 7.6.2015, třída pracovní, Schneider Martina (D), **V1, CAC
8,60 kg, oko tmavé, chrup úplný, skus nůžkový, červený, tmavé oko, nůžkový skus, trošku hraniční osrstění, skákavý hřbet při pohybu, úhlení OK, hrudní a pánevní končetiny paralelní
***LZ**: OMS Chrudim/18.7.2015 I.c. 215 b. (4,4,4,4,4/-,3,-/-/4,-/3,4/-,-/4) hlas.: 4*
***BZ**: OMS Chrudim/3.10.2015 I.c. 83 b. (4/-,-/3,-/4/-,4/-)*
***BZ**: OMS Chrudim/10.10.2015 I.c. 70 b. (3/-,-/3,-/4/-,-/3)*

Charles z Malešínského údolí
(Jack z Údolí Vltavínů - Gena z Malešínského údolí)
***ZV**: OMS České Budějovice/16.5.2015 II.c. 182 b. (4,4,4,4,-/2,4,4,4) hlas. 4*

Charlota z Malešínského údolí
(Jack z Údolí Vltavínů - Gena z Malešínského údolí)
Bonitace: 2b/LUO6/5 - DLS, 6,7 kg Spalová Hana, MVDr. Katka Sviták Novozámská, CSc.
MVP ČESKÉ BUDĚJOVICE**: 10.10.2015, třída pracovní, Fairaislová Lenka, **V1, CAC, CACIB, BOS
6,70 kg, jemná fenčí hlava, s volným nůžkovým skusem, tmavé oko, úplný chrup, výborná horní a dolní linie, slabší předhrudí, správné končetiny, výborný pohyb, standardní osrstění
***ZV**: OMS České Budějovice/16.5.2015 I.c. 173 b. (4,4,3,4,4/-,3,4,4,) hlas: 4*
***ZN**: OMS České Budějovice/6.6.2015 obstál 84 b. (4,4,4,4)*

Chris z Malešínského údolí
(Jack z Údolí Vltavínů - Gena z Malešínského údolí)
***ZV**: OMS Písek/2.5.2015 I.c. 192 b. (4,4,4,4,-/4,4,4,4) hlas. 4*

Chuck Norris z Bezděkovského vrchu
(Derrick du Chene Daniele - Cinti z Bezděkovského vrchu)
***OPK**: KCHJ ČR/25.-26.4.2015 Neobstál 0 (0,4/-,-/4,-/3,-/3,3,4)*

Chyra od Chocholouše
(Jack z Údolí Vltavínů - Dita od Chocholouše)
***ZN**: OMS Benešov/26.9.2015 obstál 64 b. (3,4,1,4, čas: 26s)*

Ida z Malešínského údolí
(Žolík z Předních pecek - Dana z Malešínského údolí)
Bonitace: 0a/P1U/5 - DLS, 6,7 kg Spalová Hana, MVDr. Katka Sviták Novozámská, CSc.
MVP ČESKÉ BUDĚJOVICE**: 10.10.2015, mezitřída, Fairaislová Lenka, **VD
6,70, výborná ušlechtilá hlava, tmavé oko, slabě pigmentovaný nos, úplný chrup, správná horní i dolní linie, užší postoj obou párů končetin, správné úhlení i pohyb, klidná povaha, aktuálně zcela krátké osrstění kromě závěsů
***ZV**: OMS Písek/3.5.2015 I.c. 176 b. (4,3,4,4,4/-,4,4,4) hlas. 3*
***ZN**: OMS Příbram/3.10.2015 obstál 66 b. (3,4,3,2, čas: 1min15s)*
***LZ**: OMS Písek/22.8.2015 neobstál 0 (-,-,-,4/-,-,-,-/,-/0,-)*
***BZ**: OMS Písek/23.8.2015 I.c. 72 b. (4/-,4/-,-/-/4,-/4)*

Ida z Mosteckého výsluní
(Cajus von der Weidewiese - Eira z Mosteckého výsluní)
MVP DUO BRNO**: 7.2.2015, třída pracovní, MVDr. Kalich Miroslav , **V1, CAC
váha 8,10 kg, oho hnědé, skus nůžkový, fena červená, výborná hlava, pevný hřbet, dobrý hrudník, zaúhlení i mechanika běhu správné, užší postoj, osrstění standardní, v línání, povaha klidná
MVP DUO BRNO**: 8.2.2015, třída pracovní, Kis Tibor (HU), **V1, CAC, r. CACIB
8,2kg, good size and type, good head, not too ellegant expression, round eyes light, good head proportion, teeth bite correctly, good constr. Front, good bones, good rib and chest, good masculature, good front paralell (8,2kg, správná velikost a typ, dobrá hlava, ne příliš elegantní výraz, kulaté světlé oko, správné proporce hlavy, korektní skus, správně utvářený předek, dobrá kostra, správný hrudník, dobré osvalení, paralelní v předu.)
MVP PRAHA**: 1.11.2015, třída šampiónů, Adam Petr, **V1
váhy 8,60 kg, oko hnědé, skus nůžkový, chrup úplný, fena červené barvy, výborné hlavy, hezkého hřbetu, s výrazným kohoutkem, poněkud užší jak vpředu, tak vzadu, srst není v požadované kvalitě
***ZV**: OMS Ústí nad Orlicí/2.5.2015 I.c. 170 b. (4,4,2,4,4/-,3,3,4) hlas. 4*

Igor z Malešínského údolí
(Žolík z Předních pecek - Dana z Malešínského údolí)
Bonitace: 1a/P1V/5 - DLS, 9,3 kg Coufal Jan, Brožová Petra, ing. Přibáňová Michaela, PhD.
KVJ JEVÍČKO**: 2.8.2015, třída mladých, Pasák František, **V2
9,20 kg, oko tmavohnědé, chrup úplný, skus nůžkový, pes barvy čistě červené, typické hlavy s vyjádřeným výraznem, pevná hřbetní linie, v zádi nezcela ideální, správné úhlení , plynulá mechanika pohybu, standardní osrstění
***ZN**: OMS Tachov/19.7.2015 obstál 84 b. (4,4,4,4, čas: 15s)*
***LZ**: OMS Tachov/17.7.2015 I.c. 222 b. (4,4,4,4,4/-,4,-/-/4,-/3,4/-,-/4) hlas. 4*
***BZH**: OMS Tachov/18.7.2015 II.c. 146 b. (4/-,4/-,4/-,2,3)*

Iman z Plešného jezera
(Clark Amery - Tany z Plešného jezera)
***ZN**: OMS Plzeň/16.5.2015 obstál 84 b. (4,4,4,4, čas: 10s)*

Indiana Jones z Bezděkovského vrchu
(Bruno od Karáskova potoka - Bibi z Bezděkovského vrchu)
KVJ HOLÝŠOV**: 1.3.2015, třída pracovní, Novozámská Katka - MVDr., **V1, CAC
6,00 kg, oko tmavé, chrup úplný, skus nůžkový, dlouhosrstá fena červená sytě, pěkná hlava, správná hřbetní linie, správné úhlení a postoj pánevních končetin, dobrá prezentace

Inéz z Malešínského údolí
(Žolík z Předních pecek - Dana z Malešínského údolí)
Bonitace: 0b/O6P3/5 - DLS, 6,7 kg Buriánková Alena, Pasák František, Spalová Hana
KVJ HOLÝŠOV**: 1.3.2015, třída mladých, Novozámská Katka - MVDr., **VD
6,00 kg, oko tmavé, chrup úplný, skus nůžkový, dlouhosrstá standardní fena červené barvy s lehkou příměsí černé, korektní držení těla, přiměřená hlava samičího výrazu, sblížené záprstí a rozbíhavý postoj hrudních končetin, správná mechanika pohybu
KVJ Nepřevázka**: 7.6.2015, třída mladých, Schneider Martina (D), **VD
6,60 kg, oko tmavé, chrup úplný, skus nůžkový, červená fena, plnochrupá, srst bez lesku, matná, rovný pevný hřbet, krátký, odstup od země OK, úzký postoj pánevních končetin, postoj korektní
***ZV**: OMS České Budějovice/28.9.2015 I.c. 173 b. (4,3,4,4,3/-,4,4,4) hlas. 3*
***ZN**: OMS Příbram/3.10.2015 obstál 84 b. (4,4,4,4, čas: 9s)*

Irias Sólyomvári
(Dexter von Charlottenhof - Brenda Diana)
***BZH**: OMS Blansko/3.10.2015 I.c. 176 b. (4/-,-/4,3/-,4,4)*
***BZ**: OMS Blansko/18.10.2015 I.c. 102 b. (-/4,-/4,4/-/-,-/3)*

Iris Mirojan Bohemia
(L'Centuri of Success Excellmagic - Gina Mirojan Bohemia)
MVP LITOMĚŘICE**: 23.5.2015, třída mladých, Pusch Anja (D), **VD1
13 měsíční fena, dobrá hlava, tmavé oči, krk v pořádku (dobrá délka), padá horní linie, dolní linie v pořádku, přední končetiny vybočené, loketní kloub volný

Isabella Mirojan Bohemia
(L'Centuri of Success Excellmagic - Gina Mirojan Bohemia)
Bonitace: 0a/4 - DLS, 7,8 kg Coufal Jan, Brožová Petra, ing. Přibáňová Michaela, PhD.
KVJ JEVÍČKO**: 2.8.2015, třída mladých, Pasák František, **VD3
7,30 kg, oko tmavé, chrup úplný, skus nůžkový, dlouhosrstá fena barvy červené, typické hlavy s vyjádřeným výrazem, správný závěs, pevný hřbet, v zádi při pohybu vykazuje větší klenutí, standardní osrstění, výborná prezentace

MVP ČESKÉ BUDĚJOVICE**: 10.10.2015, mezitřída, Fairaislová Lenka, **V1, CAC, r. CACIB
7,90 kg, ušlechtilá fenčí hlava, tmavé oko, úplný chrup, kompaktní stavba, pevný hřbet, s níže nasazeným prutem, správné končetiny i osrstění

Isabelle Amery
(Derrick du Chene Daniele - Liliana Amery)
KVJ HOLÝŠOV**: 1.3.2015, třída vítězů, Novozámská Katka - MVDr., **V1, CAC, CC WUT, BOB
7,60 kg, oko tmavé, chrup úplný, skus nůžkový, dlouhosrstá ušlechtilá fena, typická představitelka plemene
MVP LITOMĚŘICE**: 23.5.2015, třída šampiónů, Pusch Anja (D), **V1, CAC, r. CACIB
dobrá hlava, tmavé oči, korektní dolní i horní linie, dobrý odstup od země, dobré pohybové dovednosti, dobré postavení zadních končetin, dobré držení těla, korektní postoj
KVJ Nepřevázka**: 7.6.2015, třída vítězů, Schneider Martina (D), **V1, CAC
8,60 kg, oko tmavé, chrup úplný, skus nůžkový, červená fena, stabilní velká fena, velmi dobré osrstění, hřbetní linie lehce klenutá, úhlení OK, odstup od země by neměl být větší, perfektní postoj

Jahoda z Bezděkovského vrchu
(Derrick du Chene Daniele - Cinti z Bezděkovského vrchu)
Bonitace: 1c/5 - DLS, 7,2 kg ing- Anna Krejzková, ing. Michaela Přibáňová, PhD.
KVJ HOLÝŠOV**: 1.3.2015, mezitřída, Novozámská Katka - MVDr., **V1
6,40 kg, oko tmavé, chrup úplný, skus nůžkový, dlouhosrstá fena červená s příměsí černé, pěkná hlava, korektní stavba těla, správné úhlení končetin, v pohybu poněkud klenutý hřbet
KVJ Nepřevázka**: 7.6.2015, třída otevřená, Schneider Martina (D), **VD1
7,40 kg, oko tmavé, I1 nahoře ulomená, skus nůžkový, červená s příměsí černé, hraniční osrstění, hřbetní linie trošku stoupavá, pánevní končetiny paralelní, úhlení pánevních končetin trošku strmé
***ZV**: OMS Rakovník/1.5.2015 I.c. 192 b. (4,4,4,4,-/4,4,4,4) hlas: 4*
***ZN**: OMS Rakovník/6.6.2015 obstál 84 b. (4,4,4,4)*

Jessy z Podvrší
(Cir Klopoty - Chesi z Podvrší)
Bonitace: 0a/MP1/5 - DLS, 8,9 kg MVDr. Kalich Miroslav, Coufal Jan
KVJ JEVÍČKO**: 2.8.2015, třída otevřená, Pasák František, **VD3
9,8 kg, oko tmavohnedé, chrup úplný, skus nůžkový, fena barvy červené s lehkou příměsí černé na závěsu, typická méně ušlechtilá hlava, zaúhlení pánevních končetin mírně strmé, průměrná mechanika pohybu

Kari ze Slavkovské dědiny
(Denny od Kamenné svatby - Cita ze Slavkovské dědiny)
Bonitace: 0i/JP1/5 - DLS, 6,3 kg Coufal Jan, Brožová Petra, ing. Přibáňová Michaela, PhD.
MVP ČESKÉ BUDĚJOVICE**: 25.4.2015, třída mladých, Rogowska Anna (PL), **VD3
5,7 kg, lehká, střední kosti, málo vyplněná tlama, nůžkový skus, zadek výše než přední část, zadní nohy sbíhají
KVJ JEVÍČKO**: 2.8.2015, třída otevřená, Pasák František, **VD4
6,40 kg, oko tmavé, chrup úplný, skus nůžkový, fena barvy černé s odznaky, lehčí konstituce, typická hlava s malou ušlechtilostí, hřbetní linie není zcela ideální, průměrná mechanika pohybu
***ZN**: OMS Třebíč/24.10.2015 odvolán 0 0*

Karo z Brzákova kopce
(Sokrates z Brzákova kopce - Ziuta z Gaju Karczów)
Bonitace: 2iT/O6/5 - DLS, 8,4 kg Buriánková Alena, Pasák František, Spalová Hana
KVJ Nepřevázka**: 7.6.2015, třída otevřená, Schneider Martina (D), **V1, CAC
8,40 kg, světlejší oko, chrup úplný, skus nůžkový, tygrovaný, trošku světlejší oko, nůžkový skus, hraniční osrstění, hbitý v pohybu, úhlení OK, hrudní a pánevní končetiny trochu užší, hřbetní linie OK

Katie z Hradu Žerotín
(Derrick du Chene Daniele - Christa z Hradu Žerotín)
***BZ**: OMS Sokolov/11.10.2015 I.c. 80 b. (4/-,4/-,-/4/-,-/4)*

Katy ze Slavkovské dědiny
(Denny od Kamenné svatby - Cita ze Slavkovské dědiny)
Bonitace: 1i/MO6/5 - DLS, 6,4 kg Frnčová Lenka, MVDr. Šlapanský Luboš
OVP NÁMĚŠŤ NA HANÉ**: 13.6.2015, třída mladých, MVDr. Kalich Miroslav , **V1, VTM
černá s pálením, 6,30 kg, oko hnědé, chrup úplný, skus nůžkový, fena jezevčíka černé barvy se znaky, výborně se prezentující
***ZV**: OMS Uherské Hradiště/25.4.2015 I.c. 176 b. (4,4,2,4,4/-,4,4,4) hlas: 4*
***ZN**: OMS Uherské Hradiště/26.9.2015 obstál 84 b. (4,4,4,4)*
***LZ**: OMS Kroměříž/5.9.2015 I.c. 258 b. (4,4,4,4,-/4,4,4/-/-,-/3,-/4,-/4) hlas: 4*
***BZH**: OMS Uherské Hradiště/19.9.2015 I.c. 204 b. (-/4,-/4,4/-,4,4)*
***BZ**: OMS Kroměříž/6.9.2015 I.c. 112 b. (-/4,-/4,4/-/-,-/4)*

Kerin z Brzákova kopce
(Sokrates z Brzákova kopce - Ziuta z Gaju Karczów)
Bonitace: 2iT/O3/5 - DLS, 8,5 kg Buriánková Alena, Pasák František, Spalová Hana
KVJ Nepřevázka**: 7.6.2015, třída otevřená, Schneider Martina (D), **VD2
8,50 kg, oko světlejší, chrup úplný, skus těsný nůžkový, tygrovaná, trošku světlejší oko, hřbet ještě v pořádku, hrudní končetiny velmi měkké, trošku kratší nadloktí, hrudní končetiny v postoji vytočené

Kety z Podvrší
(Bret Měsíční paseka - Chesi z Podvrší)
Bonitace: 2a/5 - DLS, 8 kg Buriánková Alena, Pasák František, Spalová Hana
KVJ Nepřevázka**: 7.6.2015, třída mladých, Schneider Martina (D), **VD
8,30 kg, oko světlejší, chrup úplný, skus nůžkový, červená fena, trošku světlejší oko, lehký tlak v kohoutku, úhlení velmi dobré, trošku menší odstup od země, hrudní končetiny trochu měkké
***ZV**: OMS Hradek Králové/16.5.2015 I.c. 176 b. (4,3,4,4,4/-,4,4,4) hlas.: 3*
***ZN**: OMS Hradec Králové/22.6.2015 obstál 84 b. (4,4,4,4)*
***LZ**: OMS Kolín/11.10.2015 I.c. 222 b. (4,4,4,4,4/-,4,-/-/4,-/4,4/-, -/4) hlas.: 4*

Kim ze Slavkovské dědiny
(Denny od Kamenné svatby - Cita ze Slavkovské dědiny)
***ZV**: OMS Hodonín/9.5.2015 I.c. 170 b. (4,4,3,4,3/-,3,4,4) hlas. 4*
***Slovácký pohár - LZ**: OMS Hodonín/19.9.2015 II.c. 191 b. (3,4,3,4,4/-,4,-/-/4,-/2,4/-,-/3) hlas. 4*
***Slovácký pohár - BZ**: OMS Hodonín/20.9.2015 II.c. 62 b. (4/-,4/-,-/-/4,-/3)*

Kimmy Amery
(Derrick du Chene Daniele - Queen Elizabeth Amery)
MVP PRAHA**: 2.5.2015, třída pracovní, Buriánková Alena, **V1, CAC, r. CACIB
oko středně hnědé, pes dobrého rámce, hlava samčího výrazu, ucho správně nasazené, pevný hřbet, korektně nasazený ocas, dobré předvedení, správná kvalita srsti
***ZV**: OMS Rakovník/8.5. 2015 I.c. 184 b. (4,4,4,4,4/-,4,4,4)*
***LZ**: OMS Tachov/17.7.2015 I.c. 233 b. (4,4,4,4,3/-,4,-/-/4,-/4,-/4,-/4) hlas. 4*

Kris Amery
(Derrick du Chene Daniele - Queen Elizabeth Amery)
***ZN**: OMS Klatovy/5.7.2015 obstál 84 b. (4,4,4,4, čas: 11s)*
***LZ**: OMS Klatovy/11.7.2015 II.c. 223 b. (4,2,4,4,-/3,3,4/-/-,-/3,-/4,-/3) hlas. 2*
***BZH**: OMS Frýdek - Místek/5.9.2015 I.c. 184 b. (-/4,-/4,3/-,4,4)*
***BZ**: OMS Klatovy/4.7.2015 I.c. 112 b. (-/4,-/4,4/-/-,-/4)*
***BZ**: OMS Frýdek - Místek/6.9.2015 I.c. 102 b. (-/4,-/4,4/-/-,-/3)*

Kryšpín z Bezděkovského vrchu
(Kir Amery - Gája z Bezděkovského vrchu)
Bonitace: 2b/5 - DLS, 8,5 kg Brožová Petra, MVDr. Šlapanský Luboš
NV BRNO**: 3.1.2015, třída mladých, MVDr. Šlapanský Luboš, **V2
váha 8,30 kg, oko tmavé, červený pes s příměsí černé, samčí hlava, rovný hřbet, správná mechanika pohybu
NV OSTRAVA**: 11.4.2015, třída mladých, ing. Přibáňová Michaela, **VD2
váha 8,30 kg, oko hnědé, skus nůžkový, chrup úplný, pes samčí hlavy, delšího rámce, správná síla kostry, standardní horní i spodní linie, průměrná mechanika pohybu vzadu, standardní osrstění
KVJ JEVÍČKO**: 2.8.2015, mezitřída, Pasák František, **V1
9,10, oko tmavohnědé, chrup úplný, skus nůžkový, dlouhosrstý pes středního rázu, typická hlava s vyjádřeným výrazem, pevný hřbet, zaúhlení a postoj obou párů končetin správný, nižší odstup,
***ZN**: OMS Svitavy/12.9.2015 obstál 84 b. (4,4,4,4, čas: 13s)*

Kryštof z Bezděkovského vrchu
(Kir Amery - Gája z Bezděkovského vrchu)
MVP PRAHA**: 31.10.2015, třída pracovní, Spalová Hana, **VD2
8,00 kg, chrup úplný, skus nůžkový, oko tmavé, pes typické hlavy, mahagonová barva, nepatrně klenutá bedra, o něco níže nasazený prut, korektní hrudní končetiny, pánevní končetiny strmější s málo prostorným krokem, standardní osrstění
***ZN**: OMS Rakovník/6.6.2015 obstál 84 b. (4,4,4,4) hlas. 3*
***BZH**: OMS Rakovník/4.10.2015 III.c. 136 b. (4/-,4/-,4/-,1,3)*

Kyra z Bezděkovského vrchu
(Kir Amery - Gája z Bezděkovského vrchu)
Bonitace: 1h/S3/5 - DLS, 7 kg ing- Anna Krejzková, ing. Michaela Přibáňová, PhD.
KVJ HOLÝŠOV: *1.3.2015, třída mladých, Novozámská Katka - MVDr.,* ***V2***
6,40 kg, oko tmavé, chrup úplný, skus nůžkový, dlouhosrstá fena barvy sytě červené s příměsí černé, správný postoj končetin, správná mechanika pohybu
KVJ Nepřevázka: *7.6.2015, mezitřída, Schneider Martina (D),* ***VD2***
7,60 kg, oko tmavé, chrup úplný, skus nůžkový, červená fena, hraniční osrstění, bez plynulého pohybu, úhlení OK, v postoji je OK
ZV: *OMS Rakovník/1.5.2015 I.c. 181 b. (4,4,4,4,-/4,3,4,3)*
ZN: *OMS Rakovník/6.6.2015 obstál 84 b. (4,4,4,4) hlas: 3*
BZH: *OMS Rakovník/4.10.2015 I.c. 166 b. (4/-,-/4,3/-,3,4)*

Kyra z Podvrší
(Bret Měsíční paseka - Chesi z Podvrší)
BZ: *OMS Chrudim/3.10.2015 II.c. 47 b. (3/-,4/-,-/-/3,-/2)*

Lerry Amery
(Bak z Rubínu - Liliana Amery)
KVJ HOLÝŠOV: *1.3.2015, třída otevřená, Novozámská Katka - MVDr.,* ***V1, CAC***
8,00 kg, oko tmavé, chrup úplný, skus nůžkový, dlouhosrstý pes červená barvy s příměsí černé, přiměřená hlava samčího výrazu, vcelku korektní zaúhlení končetin, správná mechanika pohybu, v pohybu poněkud klenutá bedra, jinak se pěkně předvádí
MVP ČESKÉ BUDĚJOVICE: *25.4.2015, třída pracovní, Rogowska Anna (PL),* ***V1, CAC***
9,20 kg, dobrý typ, kosti, dobrá samčí hlava, dobře posazené uši, malé oči, nůžkový skus, kompletní chrup, lehce vyklenutá hruď při pohybu, dobrá spodní linie, dobré přední i zadní úhlení, dobrá srst
Pohár Českého lesa - BZH: *OMS Tachov/16.5.2015 I.c. 204 b. (-/4,-/4,4/-,4,4)*
Pohár Českého lesa - BZ: *OMS Tachov/17.5.2015 I.c. 91 b. (-/3,-/4,-/4/-,-/4)*
LZ: *OMS Plzeň - Memoriál Hebedy/17. - 18. 10. 2015 II.c. 233 b. (4,3,4,4,-/4,3,4/-/-,-/2,-/4,-/4) hlas: 3*
KHS: *KCHJ ČR/31.10.-1.11.2015 II.c. 197 b. (4,2,-/4,4,4/-,4,4,4,4,-/4,3,4,-/4,-/4) hlas. 4*
BZH: *OMS Plzeň - Memoriál Hebedy/17. - 18. 10. 2015 I.c. 184 b. (-/4,-/4,3/-,4,4,)*

Lotrando z Brzákova kopce
(Gofr z Gaju Karczów - Fanny Leslie Leven)
ZV: *OMS Nymburk/9.5.2015 II.c. 159 b. (4,3,4,4,3/-,2,4,4) hlas. 3*
ZN: *OMS Hradec Králové/18.10.2015 obstál 66 b. (3,3,3,4, čas: 10s)*

Marco z Brzákova kopce
(Gofr z Gaju Karczów - Xila z Brzákova kopce)
KVJ Nepřevázka: *7.6.2015, třída mladých, Schneider Martina (D),* ***VD3***
10,30 kg, oko tmavé, chybí M3 oboustranně, skus nůžkový, tygrovaný 11 měsíční pes, velmi silný typ, hřbetní linie není pevná, pánevní končetiny v pořádku, úhlení OK, trošku kratší nadloktí, v postoji je lepší
ZV: *OMS Jičín/16.5.2015 neobstál 0 stopa vůdce 0*
ZN: *OMS Semily/26.9.2015 obstál 84 b. (4,4,4,4, čas: 19s)*
BZH: *OMS Mladá Boleslav/24.10.2015 II.c. 154 b. (2/-,4/-,3/-,4,4)*
BZ: *OMS Mladá Boleslav/25.10.2015 I.c. 80 b. (4/-,-/4,-/-/4,-/4)*

Marley z Chotára
(Derrick du Chene Daniele - Fortuna FA-DY)
NV BRNO: *3.1.2015, třída vítězů, MVDr. Šlapanský Luboš,* ***V1, CAC, NV, CAC ČMKU, BOB***
váha 9,70 kg, typický pes velkého rámce ušlechtilé samčí hlavy, bezvadná horní i dolní linie, bohaté osrstění

Maxi z Brzákova kopce
(Gofr z Gaju Karczów - Xila z Brzákova kopce)
KVJ Nepřevázka: *7.6.2015, třída mladých, Schneider Martina (D),* ***VD4***
8,40 kg, oko tmavé, chrup úplný, skus nůžkový, tygrovaný 11 měsíční pes, dobré osrstění, nemá plynulý pohyb, táhne horní linii (hřbetní), pánevní končetiny i úhlení velmi slabé, hrudní končetiny strmé, v postoji je lepší

Milou of Ivy´s Hill
(Fennenc du Domaine de Locus - Ekaterina of Ivy´s Hill)
Bonitace: 0i/A/5 - DLS, 6,6 kg ing. Přibáňová Michaela PhD., ing. Bušta Jan
NV BRNO: *3.1.2015, třída mladých, MVDr. Šlapanský Luboš,* ***VD2***
váha 6,60 kg, fenka černá s pálením, výborné hlavy, volnější ve hřbetě, lehce sbíhavý postoj zadních končetin
ZN: *OMS Domažlice/12.7.2015 obstál 63 b. (3,3,3,3)*
ZH: *OMS Domažlice/14.-15.11.2015 I.c. 178 b. (4,3,-/4,3,4/-,4,4,4,4+2,4/-,4,4,4/-,4/-) hlas. 3*
BZH: *OMS Domažlice/17.10.2015 I.c. 201 b. (4/-,-/4,4/-,4+5,4)*
BZ: *OMS Domažlice/4.10.2015 I.c. 72 b. (4/-,4/-,-/-/4,-/4)*

Morris z Chotára
(Derrick du Chene Daniele - Fortuna FA-DY)
NV BRNO: *3.1.2015, třída vítězů, MVDr. Šlapanský Luboš,* ***V2, r. CAC***
váha 9,60 kg, červený pes s příměsí černé, ušlechtilá hlava, rovný hřbet, správný hrudník, standardní osrstění
MVP DUO BRNO: *7.2.2015, třída šampiónů, MVDr. Kalich Miroslav ,* ***V1, CAC, CACIB***
váha 9,70 kg, červený pes s mírnou příměsí, výborná hlava, pevný hřbet, dobrý hrudník i předhrudí, zaúhlení i machanika správné, standardní srst, povaha klidná, výborná prezentace
MVP DUO BRNO: *8.2.2015, třída šampiónů, Kis Tibor (HU),* ***V1, CAC, r. CACIB***
9,7kg, good type and size, elegant typical head, kind express, paralell head planes, dark almond eyes, teeth bite correct, good forechest, very good line. Good mascul.body, homogenic anglulation, good coat quality, free movement, little bit enervated behavior. (9,7kg, správný typ a velikost, dlouhá, typická hlava, laskavý výraz, paralelní patrie lebky a čenichu, tmavé, mandlové oko, korektní skus, dobré předhrudí, velmi dobrá linie, správně osvalené tělo, homogenní úhlení, správná kvalita srsti, volný pohyb, trošku nervozní povaha)
KVJ HOLÝŠOV: *1.3.2015, třída pracovní, Novozámská Katka - MVDr.,* ***V1, CAC,CC WUT, BIS pracovní jedinec***
9,30 kg, oko tmavé, chrup úplný, skus nůžkový, ušlechtilý dlouhosrstý pes červené barvy s příměsí černé, správná hřbetní linie, správná mechanika pohybu
NV OSTRAVA: *11.4.2015, třída vítězů, ing. Přibáňová Michaela,* ***V2***
váha 10,10, plnochrupý, skus nůžkový, pes s velmi krásnou hlavou, výborné síly kostry, výborná horní i spodní linie, standardní mechanika pohybu, výborné osrstění
MVP BRNO: *27.6.2015, třída šampiónů, Coufal Jan,* ***V1, CAC, r. CACIB***
váha 9,15 kg, oko tmavohnědé, chrup úplný, dlouhosrstý stnadardní pes červené barvy, výborné hlavy, výborného hřbetu, správné úhlení, vzadu kratší krok, výborné osrstění
NV BRNO: *19.9.2015, třída vítězů, Auerbach Alena,* ***V1, CAC, NV, BOB***
vynikající hlava, hnědé oko, skus nůžkový, chrup úplný, výborný průběh hřbetní linie, správné úhlení končetin, výborná srst
MVP PRAHA: *1.11.2015, třída pracovní, Adam Petr,* ***V1***
váha 8,90 kg, oko tmavěhnědé, skus nůžkový, chrup úplný, červený pes, elegantní hlavy, rovného hřbetu, správného úhlení obou párů končetin, avšak nekorektního pohybu hrudních končetin

Myška ze Rpetské stráně
(Wilko von der Weidewiese - Capka z Lišačky)
KVJ HOLÝŠOV: *1.3.2015, třída veteránů, Novozámská Katka - MVDr.,* ***VD2***
10,60 kg, oko tmavé, chrup úplný, skus nůžkový, dlouhosrstá feny barvy červené s příměsí černé, typická představitelka plemene, bohužel v dobré výživné kondici

Nara Amery
(Enry Amery - Liliana Amery)
Bonitace: 1c/R/5 - DLS, 7,4 kg Spalová Hana, MVDr. Katka Sviták Novozámská, CSc.
MVP ČESKÉ BUDĚJOVICE: *10.10.2015, třída otevřená, Fairaislová Lenka,* ***V1, CAC***
7,30 kg, standardní hlava s hnědým okem, slabě pigmentovaný nos, úplný chrup, výborné osvalení, standardní horní i spodní linie, správné postavení předních, ještě dobré postavení zadních končetin, dostatečné osrstění, méně ochotně se předvádí

Nikita Noa of Mister Quincy
(Hannes vom Strootbachtal - Jolie of Mister Quincy)
MVP PRAHA: *31.10.2015, mezitřída, Spalová Hana,* ***V1, CAC, CACIB, BOB, BIG***
váha 7,80 kg, chrup úplný, skus nůžkový, oko tmavé, fena čiště červené barvy, excelentní hlavy s výborným závěsem, perfektní průběh hřbetní linie, vynikající mechanika pohybu obou párů končetin, perfektní osrstění, výborné předvedení
MVP PRAHA: *1.11.2015, mezitřída, Adam Petr,* ***V1, CAC, CACIB, BOS***
váha 7,80 kg, oko tmavě hnědé, skus nůžkový, chrup úplný, čistě červená dlouhosrstá fena, s velice elegantní hlavou, rovného hřbetu, správné mechaniky pohybu, hezky se prezentuje

Olivia of Mister Quincy
(Toto vom Fensenhügel - Jolie of Mister Quincy)
MVP PRAHA: *31.10.2015, třída dorostu, Spalová Hana,* ***VN1***
váha 6,70, chrup úplný, skus nůžkový, oko tmavé, elegantní hlava, výborný hřbet, korektní pohyb obou párů končetin, výborná mechanika pohybu, osrstění odpovídá věku
MVP PRAHA: *1.11.2015, třída dorostu, Adam Petr,* ***VN1***

váhy 6,90 kg, skus nůžkový, chrup úplný, oko tmavé, červená fena dlouhosrstá, hezké hlavy, rovného hřbetu, správné mechaniky pohybu, bude třeba zpevnit kostru, zkvalitnit osrstění

Oriette Amery
(Alibaba von Vosecky - Queen Elizabeth Amery)
Bonitace: 1a/V/5 - DLS, 7,6 kg Buriánková Alena, Pasák František, Spalová Hana
KVJ HOLÝŠOV: *1.3.2015, mezitřída, Novozámská Katka - MVDr.,* ***V2***
6,80 kg, oko tmavé, chrup úplný, skus nůžkový, dlouhosrstá fena červená s lehkou příměsí černé, jemné kostry a lehké stavby těla, hezká hlava samičího výrazu, hůře se prezentuje
MVP LITOMĚŘICE: *23.5.2015, mezitřída, Pusch Anja (D),* ***V1, CAC***
dobrá hlava, tmavé oči, korektní srst, koretní horní i dolní linie, odstup v pořádku, dobré pohybové vlastnosti, plynulý pohyb, nejistota v chování
KVJ Nepřevázka: *7.6.2015, mezitřída, Schneider Martina (D),* ***V1, CAC***
7,60 kg, oko tmavé, chrup úplný, skus nůžkový, červená fena, plnochrupá, velmi dobré osrstění, dobrá horní linie, odstup od země OK, korektní úhlení, hrudní a pánevní končetiny paralelní, korektní v postoji

Orletta Amery
(Alibaba von Vosecky - Queen Elizabeth Amery)
Bonitace: 1a/JO9/5 - DLS, 7 kg ing- Anna Krejzková, ing. Michaela Přibáňová, PhD.
KVJ HOLÝŠOV: *1.3.2015, třída otevřená, Novozámská Katka - MVDr.,* ***VD1***
6,00 kg, oko tmavé, chrup úplný, skus nůžkový, dlouhosrstá fena červená s lehkou příměsí černé, přiměřená hlava samičího výrazu, pěkná hřbetní linie a poněkud níže nasazený prut

Orthos Amery
(Alibaba von Vosecky - Queen Elizabeth Amery)
KVJ HOLÝŠOV: *1.3.2015, mezitřída, Novozámská Katka - MVDr.,* ***V1, CAC***
7,80 kg, oko tmavé, chrup úplný, skus nůžkový, ušlechtilý dlouhosrstý pes barvy červené s lehkou příměsí černé, bezvadné osrstění, bezvadná hřbetní linie a mechanika pohybu
MVP LITOMĚŘICE: *23.5.2015, třída šampiónů, Pusch Anja (D),* ***V1, CAC, r. CACIB***
dobrá hlava, tmavé oči, výborné osrstění, korektní horní i dolní linie, odstup od země v pořádku, dobré pohybové vlastnosti a dobrý postoj
KVJ Nepřevázka: *7.6.2015, třída vítězů, Schneider Martina (D),* ***V2, r. CAC***
8,30 kg, oko tmavé, chrup úplný, skus nůžkový, červený pes, velmi dobré osrstění, elegantní typ, harmonický pohyb s velmi dobrou hřbetní linií, korektní úhlení, hrudní končetiny trošku úzké, velmi korektní v postoji, výborný
MVP PRAHA: *31.10.2015, třída šampiónů, Spalová Hana,* ***V1, CAC, CACIB, BOS***
váha 9,20 kg, chrup úplný, skus nůžkový, oko tmavé, elegantní hlava, výborný hřbet, výborná spodní linie, korektní pohyb obou párů končetin, vynikající osrstění
MVP PRAHA: *1.11.2015, třída šampiónů, Adam Petr,* ***V2, r. CAC***
váha 9,20 kg, oko tmavě hnědé, skus nůžkový, chrup úplný, červený pes, tmavě červené barvy, jemnější hlavy, rovného hřbetu, s nižším postavením proutku

Otka ze Rpetské stráně
(Derrick du Chene Daniele - Myška ze Rpetské stráně)
SBS: *KCHJ ČR/30.-31.5.2015 neobstál 0 (1,1,3,1,4,-/4,-/4,-/4,-/3,-/4/-,4,0,3) hlas. 1*
KBS: *KCHJ ČR/17.-18.10.2015 II.c. 121 b. (-/4,3/-/-,-/2,-/4,-/3)*

Prestige Dagi-Dog (FCI)
(Kalevipoeg Daksland - India Dagi-Dog (FCI))
Bonitace: 0b/LO6R/5 - -DLS, 9 kg Spalová Hana, MVDr. Katka Sviták Novozámská, CSc.
KVJ HOLÝŠOV: *1.3.2015, třída štěňat, Novozámská Katka - MVDr.,* ***VN1***
7,80 kg, oko tmavé, skus nůžkový, štěně standardního dlouhosrstého jezevčíka, sytě červené barvy s lehkou příměsí černé, ušlechtilá hlava se správným závěsem, rovná hřbetní linie, bezvadné úhlení a postoj končetin, silná kostra, správná mechanika pohybu
MVP MLADÁ BOLESLAV: *29.8.2015, třída mladých, Stählberg Perttu,* ***V2***
good strenght, nice head with good expression, good forechest for his age, the ribcage needs to develop and should be longer, good coat quality and colour, in good muscle condition, still narrow in front, still very soft back, paralell nice movement (dobrá síla, pěkná hlava s dobrým výrazem, dobré předhrudí vzhledem k věku, hrudník se musí vyvíjet a měl by být delší, dobrá kvalita srsti a zbarvení, v dobré kondici osvalení, ještě úzký v předu, ještě velmi měkký hřbet, paralelní pěkný pohyb)
MVP ČESKÉ BUDĚJOVICE: *10.10.2015, třída mladých, Fairaislová Lenka,* ***V2***
8,90 kg, tmavé oko, úplný chrup, výborná samčí hlava, elegantní krk, poněkud užší postoj, správné úhlení, srst odpovídá věku
MVP PRAHA: *1.11.2015, třída mladých, Adam Petr,* ***V1***
váha 9,80 kg, oko tmavé, skus nůžkový, chrup úplný, červený dlouhosrstý pes hezké ušlechtilé hlavy, rovného hřbetu, správné mechaniky pohybu, s užšími chody hrudních končetin a nepříliš výrazným předhrudím

Quint Amery
(Alibaba von Vosecky - Corry Amery)
MVP PRAHA: *2.5.2015, třída mladých, Buriánková Alena,* ***V3***
tmavé oko, správný rámec, pěkně utvářená hlava, správně nasazený krk, při pohybu se trochu klene v bedrech, korektní hrudník, oceňuji barvu srsti
MVP LITOMĚŘICE: *23.5.2015, třída mladých, Pusch Anja (D),* ***VD3***
10 měsíční pes, dobrá hlava, korektní srst, korektní dolní linie, prohnutá záda - horní linie, odstup od země v pořádku, klouby (loket) uvolněné, přátelský
NVP MLADÁ BOLESLAV: *18.7.2015, třída mladých, Bušta Jan ing.,* ***VD3***
9,5 kg, chrup úplný, skus nůžkový, oko tmavě hnědé, dlouhosrstý standardní pes barvy sytě červené, výborné samčí hlavy, elegantní dlouhý krk, hřbetní linie mírně klenutá, korektní hrudní končetiny, zadní končetiny by mohly být lépe zaúhleny, výborná kvalita osrstění, výborná klidná povaha
MVP PRAHA: *31.10.2015, mezitřída, Spalová Hana,* ***V2, r. CAC***
váha 9,30 kg, chrup úplný, skus nůžkový, oko tmavé, mahagonová barvy, elegantní hlava, nepatrně klenutý hřbet, o něco širší pohyb hrudních končetin, zadní fronta korektní, výborné osrstění
MVP PRAHA: *1.11.2015, mezitřída, Adam Petr,* ***neposouzen***
váha 9,25 kg, oko tmavé, chrup nezkontrolován

Rama ze Rpetské stráně
(Derrick du Chene Daniele - Myška ze Rpetské stráně)
KVJ HOLÝŠOV: *1.3.2015, třída mladých, Novozámská Katka - MVDr.,* ***VD4***
12,00 kg !, oko tmavé, chrup úplný, skus nůžkový, dlouhosrstá fena červená s příměsí černé, těžkého rázu, bezvadné stavby těla, pěkná hřbetní linie, příliš dobrá výživná kondice

Rosa ze Rpetské stráně
(Derrick du Chene Daniele - Myška ze Rpetské stráně)
KVJ HOLÝŠOV: *1.3.2015, třída mladých, Novozámská Katka - MVDr.,* ***V3***
9,5 kg, oko tmavé, chrup úplný, skus nůžkový, dlouhosrstá fena červená s příměsí černé, korektní stavba těla,ušlechtilá hlava samičího výrazu, správné úhlení končetin a mechanika pohybu

Rosabell Amery
(Bruno od Karáskova potoka - Queen Elizabeth Amery)
KVJ HOLÝŠOV: *1.3.2015, třída dorostu, Novozámská Katka - MVDr.,* ***VN1***
6,20 kg, oko tmavé, chrup úplný, skus nůžkový, dlouhosrstá fena červené syté barvy, velmi nadějná, prostorná mechanika pohybu, správné úhlení a postoj končetin, osrstění dosud nevyvinuto, dobře se prezentuje

Roxana z Heneberk
(L'Centuri of Success Excellmagic - Cita z Chabovce)
BZH: *OMS Opava/26.9.2015 I.c. 204 b. (-/4,-/4,4/-,4,4)*

Safira Amery
(Jack z Údolí Vltavínů - Jamie Amery)
KVJ Nepřevázka: *7.6.2015, třída dorostu, Schneider Martina (D),* ***VN1***
7,70 kg, oko tmavé, chrup úplný, červená fena, dobré úhlení, velmi dobrá spodní a horní linie, pánevní končetiny paralelní, hrudní končetiny nejsou ještě pevné, v postoji hezký pohled ze strany
NVP MLADÁ BOLESLAV: *18.7.2015, třída mladých, Bušta Jan ing.,* ***V1, CAJC, BOS***
7,6 kg, chrup úplný, skus nůžkový, dlouhosrstá 9 měsíční typická standardní fena, barvy čistě červené, výborná fenčí hlava s výrazně elegantním dlouhým krkem, výborný průběh hřbetní linie, korektní zaúhlení a vedení obou párů končetin, výborná kvalita osrstění odpovídající věku, výborná mechanika pohybu, klidná povaha, profesionální předvedení
MVP MLADÁ BOLESLAV: *29.8.2015, třída mladých, Stählberg Perttu,* ***V1, CAJC, BOJ, BOS***
good size, ev.type and proportions, beautifull head, enough forechest for her age, nice shape of ribcage, good coat and colour, enough angulated in front, better in rear, nice topline, moves very well (dobrá velikost, výborný typ a proporce, krásná hlava, dostatek předhrudí vzhledem k věku, pěkný tvar hrudníku, dobrá srst a barva, dostatečně úhlená v předu, lépe vzadu, pěkná horní linie, velmi dobrý pohyb.)
MVP ČESKÉ BUDĚJOVICE: *10.10.2015, třída mladých, Fairaislová Lenka,* ***V1, CAJC, BOJ***
7,60 kg, ušlechtilá fenčí hlava, tmavé oko, úplný chrup, výborný krk, horní a dolní linie výborná, správné končetiny, srst odpovídá věku, přátelská vyrovaná povaha, výborná prezentace

Sam z Lodínských luhů
(Andy od Pramene Chvojnice - Nella z Lodínských luhů)
KVJ JEVÍČKO**: 2.8.2015, třída pracovní, Pasák František, **D
9,10 kt, oko světle hnědé, chrup úplný, skus nůžkový, dlouhosrstý pes barvy čistě červené, typické hlavy, správný závěs, pevný rovný hřbet, správné úhlení, osrstění standardní, na hrudi až nadměrné

Sirga Amery
(Jack z Údolí Vltavínů - Jamie Amery)
KVJ JEVÍČKO**: 2.8.2015, třída mladých, Pasák František, **VD4
6 kg, oko hnědé, chrup úplný, skus nůžkový, fena barvy červené s lehkou příměsí černé barvy na zádech, typická ušlechtilá hlava se správným závěsem, pevný hřbet, záď vykazuje větší klenutí při pohybu, standardní osrstění, průměrná prezentace

Tera-Dixi z Hulínských obor
(Ferda z Oskovce - Bessy ze Slavkovské dědiny)
***ZV**: OMS Kroměříž/4.5.2013 I.c. 188 b. (4,4,4,4,4,4,4,4) hlas.: 4*
***ZN**: OMS Šumperk/6.6.2015 obstál 68 b. (3,4,2,4)*

Tonny z Lodínských luhů
(Bret Měsíční paseka - Sally z Lodínských luhů)
Bonitace: 1b/5 - DLS, 9,2 kg ing- Anna Krejzková, ing. Michaela Přibáňová, PhD.
KVJ HOLÝŠOV**: 1.3.2015, třída mladých, Novozámská Katka - MVDr., **V2
8,90 kg, oko tmavěhnědé, chrup úplný, skus nůžkový, dlouhosrstý pes barvy červené s lehkou příměsí černé, pěkná hlava, správná mechanika pohybu, korektní zaúhlení a postoj končetin

Ulka z Lodínských luhů
(Bret Měsíční paseka - Sally z Lodínských luhů)
KVJ JEVÍČKO**: 2.8.2015, třída mladých, Pasák František, **V1, CAJC
6,90 kg, oko tmavé, chrup úplný, skus nůžkový, fena barvy mahagonové s lehkou příměsí černé na závěsu, typická ušlechtilá hlava, pevný hřbet, zaúhlení a postoj obou párů končetin správný, mechanika pohybu plynulá, osrstění standardní

Unkas z Lodínských luhů
(Bret Měsíční paseka - Sally z Lodínských luhů)
KVJ JEVÍČKO**: 2.8.2015, třída mladých, Pasák František, **V1, CAJC, BOJ, BOB
8,60 kg, oko tmavohnědé, chrup úplný, skus nůžkový, dlouhosrstý pes barvy červené s lehkou příměsí černé na závěsu, typická hlava, jemnějšího výrazu, pevný hřbet, zaúhlení a postoj obou párů končetin správný, standardní osrstění
***ZV**: OMS Svitavy/2.5.2015 I.c. 187 b. (4,4,4,4,-/3,4,4,4) hlas.: 4*
***ZN**: OMS Svitavy/12.9.2015 obstál 72 b. (4,2,4,4, čas: 13s)*
***ZN**: OMS Ústí nad Orlicí/17.10.2015 obstál 84 b. (4,4,4,4, čas: 13s)*
***Memoriál A.Vedry - BZH**: OMS Svitavy/26.9.2015 I.c. 194 b. (-/4,-/4,4/-,3,4)*
***LZ**: OMS Svitavy/29.8.2015 I.c. 276 b. (4,4,4,4,-/4,4,4/-/-,-/4,-/4,4/-) hlas. 4*
***BZ**: OMS Svitavy/3.10.2015 I.c. 112 b. (-/4,-/4,4/-/-,-/4)*
***BZ**: OMS Chrudim/10.10.2015 - O Pohár hejtmana Pardubického kraje I.c. 112 b. (-/4.-/4,4/-/-,-/4)*

Urka z Lodínských luhů
(Bret Měsíční paseka - Sally z Lodínských luhů)
***ZV**: OMS Ústí nad Orlicí/2.5.2015 I.c. 162 b. (4,3,3,4,3/-,3,4,4) hlas. 3*
***ZN**: OMS Ústí nad Orlicí/17.10.2015 obstál 84 b. (4,4,4,4, čas: 11s)*
***Memoriál A.Vedry - BZH**: OMS Svitavy/26.9.2015 I.c. 198 b. (3/-,-/4,4/-,4+3,4)*

Viki od Smolenské přehrady
(Haro z Oskovce - Uli od Smolenské přehrady)
Bonitace: 1i/IV/5 - DLS, 6,9 kg Brožová Petra, MVDr. Šlapanský Luboš
NV OSTRAVA**: 11.4.2015, mezitřída, ing. Přibáňová Michaela, **VD1
váha 6,90 kg, oko tmavé, chrup úplný, skus nůžkový, fena černá s pálením, standardní hlavy, mírně měkčího hřbetu, mírně volnějších loktů, sbíhavé tlapky, standardní mechanika pohybu, správné osrstění
KVJ JEVÍČKO**: 2.8.2015, mezitřída, Pasák František, **V1, CAC
7,20 kg, oko tmavé, chrup úplný, skus nůžkový, fena barvy černé s pálením, paly výrazné, hlava typická, méně ušlechtilá, pevný hřbet, zaúhlení a postoj obou párů končetin správný, osrstění standardní, výborná prezentace
***ZVVZ**: OMS Svitavy/5.7.2015 I.c. 84 b. (-/4,4,4,4/-,4/-)*

Wan z Hatného
(Dick od Kamenné svatby. - Terka z Hatného)
OVP CHOMUTOV - HRÁDEK**: 16.5.2015, třída pracovní, Švec Jaroslav MVDr. , **V1, VT
Váha 8,70, červený pes s příměsí, typické samčí hlavy, správné stavby kostry, při pohybu přední končetiny mírně sbíhavé, kvalitní standardní osrstění, nedůvěřivý

Wart z Hulínských obor
(Cash vom Rottelbach - Niky z Hulínských obor)
Bonitace: 0i/AS3/5 - DLS, 8,8 kg Spalová Hana, MVDr. Katka Sviták Novozámská, CSc.
MVP ČESKÉ BUDĚJOVICE**: 25.4.2015, mezitřída, Rogowska Anna (PL), **V2, r. CAC
8,57 kg, dobrý typ, dobrá samčí hlava, dobře posazené uši, tmavé oči, nůžkový skus, kompletní chrup, lehce vyklenutá horní linie, dobrá spodní linie, lehce vybočené zápěstí při pohybu

Wella z Hatného
(Dick od Kamenné svatby. - Terka z Hatného)
***ZN**: OMS Svitavy/12.9.2015 obstál 84 b. (4,4,4,4, čas: 10s)*

Wila z Hulínských obor
(Cash vom Rottelbach - Niky z Hulínských obor)
Bonitace: 0i/KP1/5 - DLS, 7,7 kg Brožová Petra, ing. Přibáňová Michaela PhD.
OVP KUTNÁ HORA - KAČINA**: 30.5.2015, třída pracovní, Buba Petr, **VD1
6,70 kg, černá fena s pálením, drobnější postavy, krásná hlava s dobrým závěsem, klenutá bedra, standardní osrstění, nižší odstup, průměrný pohyb

Zikomo ze Štěkotu
(Wunjo ze Štěkotu - Andy z Chlumské stráně)
OVP KUTNÁ HORA - KAČINA**: 30.5.2015, třída pracovní, Buba Petr, **VD1
9,20 kg, chrup úplný, skus nůžkový, oko hnědé, černý pes s pálením, správná samčí hlava s otevřeným závěsem, s poměrně nízkým odstupem, průměrné mechaniky pohybu (hlavně pánevních končetin), rovný hřbet, průměrné osrstění

Jezevčík drsnosrstý standardní

Adar od Příkřického vrchu
(Dak z Mikulákova dvora - Klára z Hustopečských rybníků)
Bonitace: 2p/Z2UV/5 - DRS, 8,7 kg, zdvojená 2 x P1H ing- Anna Krejzková, ing. Michaela Přibáňová, PhD.
KVJ HOLÝŠOV**: 1.3.2015, třída otevřená, Šimek František MVDr. , **VD4
8,70kg, oko hnědé, plnochrupý, skus nůžkový, pes středně silné kostry, samčí hlava na dobře usazeném krku, hluboký hrudník, dobrá hřbetní linie, měkčí v tlapách, mírně rozevřenější.
NV KLATOVY**: 20.6.2015, třída otevřená, Hájková Dana, **V2, r. CAC
8,10kg, plnochrupý, skus nůžkový, 3,5letý pes b.hnědého divočáka, oko světle hnědé, správně úhleny oba páry končetin, výborná hřbetní linie, mohl by mít lepší předhrudí, tvrdé osrstění, povaha klidná, pes se hůře předvádí

Adel Clain z Ronovců
(Kid z Rechte - Ema od Kafíka)
***KHS**: KCHJ ČR/31.1,.-1.11.2015 II.c. 161 b. (3,2,-/2,4,2/-,4,4,4,4,-/4,3,3,4/-,-/4) hlas. 4*
***BZH**: KCHT a OMS Praha - Venkov/26.9.2015 I.c. 176 b. (4/-,4/-,4/-,4,4)*

Adél z Čimelických strání
(Castor z Borovské myslivny - Orina Zwi-Le-Ro)
***ZV**: OMS Klatovy/19.9.2015 I.c. 173 b. (4,3,4,4,3/-,4,4,4) hlas. 3*

Adina z Darebnice
(Noel zo Šraneckých borín - Moly z Burešova dvora)
Bonitace: 2i/O1P1/5 - DRS, 7,3 kg Brožová Petra, ing. Přibáňová Michaela PhD.
OVP KUTNÁ HORA - KAČINA**: 30.5.2015, třída otevřená, Auerbach Alena, **VD3
7,40kg, oko tmavé, skus nůžkový, plnochrupá, fena dobré hlavy, správný hřbet, mírně sbíhavý pohyb, sbíhavé zadní končetiny, správná kvalita srsti, méně prostorný pohyb, bázlivější povaha

Adra od Milavečských mohyl
(Ul z Hustopečských rybníků - Vanesa z Hustopečských rybníků)
***BZ**: OMS Semily/24.1.2015 I.c 88 b. (4/-,4/-,3/-/-,-/4)*

Afra Aflex
(Gustl vom Gamperhof FCI - Lexi I. od Černých rytířů)
***ZV**: OMS Opava/2.5.2015 I.c. 173 b. (4,3,4,4,3/-,4,4,4) hlas. 3*

Agar z Červenohrádeckého dvora
(Edward vom Linteler-Forst FCI - Isabel z Vytůňského revíru)
***BZ**: OMS Plzeň/4.10.2015 III.c. 21 b. (1/-,2/-,-/-/1,-/1)*

Agi Litarvan Avorážop
(Sambor z Heřmanova domu - Nia z Lopenických kopců)
Bonitace: 0m/MO7P1/5 -DRS, 7,3 kg Coufal Jan, Brožová Petra, ing. Přibáňová Michaela, PhD.
KVJ JEVÍČKO**: 2.8.2015, třída otevřená, Spalová Hana, **VD
7,4kg, oko tm.hnědé, plnochrupá, skus nůžkový, b.divočák, typická hlava, horní klenutá linie, přední fronta korektní, standardní osrstění, povaha klidná
***ZV**: OMS Jihlava/31.5.2015 Ic.c 181 b. (4,4,4,4,3/-,4,4,4)*
***LZ**: OMS Jihlava/4.7.2015 II.c. 238 b. (4,4,4,4,-/4,4,-/4/-,-/4,-/4,-/2) hlas. 4*
***BZ**: OMS Jihlava/13.6.2015 I.c. 96 b. (-/4, -/4, /4/-, -/4)*

Agi od Pozovického potoka
(Brok od Kafíka - Aida od Brešťáka)
OVP KUTNÁ HORA - KAČINA**: 30.5.2015, mezitřída, Auerbach Alena, **D
7,85kg, oko světle hnědé, plnochrupá, skus nůžkový, zdvojené P1LD, fena průměrné hlavy, hůře osrstěná slecha, podkasaná v bedrech, silně sbíhavé oba páry končetin, dobrá kvalita srsti

Agina od Strážné skály
(Akim z Borovské myslivny - Olly od Strážné skály)
***ZV**: OMS Český Krumlov/2.5.2015 I.c. 159 b. (3,3,4,4,4/-,3,4,4) hlas. 4*
***ZN**: OMS České Budějovice/19.9.2015 obstál 84 b. (4,4,4,4, čas:8s)*
***LZ**: OMS Český Krumlov/15.8.2015 III.c. 210 b. (4,3,4,4,4/-,3,1/-/-,-/4,4/-,-/3) hlas. 3*

Agnes od Řeky Nežárky
(Saffi Horalka - Elis z Dubových vršků)
MVP ČESKÉ BUDĚJOVICE**: 25.4.2015, mezitřída, Rogowska Anna, PL, **VD2
lehce vybočuje přední tlapy, 9,7kg, trochu při těle, dobře posazené uši, skus nůžkový, plnochrupá, dobrý temperament, dobrá horní linie, trošku rovnější přední končetiny, lehce vbočené zadní konč., dobrá srst

Ah Tabi Jamador
(Krytonite for Manipulus Ravnsager's - Hesperis Manipulus)
MVP DUO BRNO**: 8.2.2015, třída otevřená, Kis Tibor (HU), **V1, CAC, r. CACIB
8,6kg, very good type and size, typ.head form, kind express, nice flat skull, very good pigm., teeth bite correct, good angulation, little bit loose wrist, good space under , well ribbed chest, long sternum, good construction rear, coat good homolog, colour, not too powerfull movement, not too good presentation (8,6kg, velmi dobrý typ a velikost, typická hlava, laskavý výraz, pěkně rovná lebka, velmi dobrý pigment, skus nůžkový, dobré úhlení, volnější zápěstí, dobrý odstup, správně vyžebřený hrudník, dlouhá hrudní kost, správně stavěná záď, srst dobré homogenní barvy, ne příliš rázný pohyb, nepříliš dobrá prezentace
MVP MLADÁ BOLESLAV**: 29.8.2015, třída otevřená, Stahlberg Perttu, **V1, CAC, CAC ČMKU, BOB
Should have better scissors bite, good size, ex.type, a nice head, good shape of ribcage, good coat and colour, nice muscle conditions good tail set, good topline and sound movements, still a little loose elbows (měl by mít lepší nůžkový skus, správná velikost, výborný typ, pěkná hlava, dobrý tvar hrudníku, dobrá srst a barva, pěkná kondice osvalení, správné nasazení prutu, dobrá horní linie a výrazný pohyb, trochu volné lokty)

Aida z Jindřiše
(Car z Peklova mlýna - Viki z Vlčetína)
Bonitace: 0m/IJS1/5 - DRS, 6,7 kg Spalová Hana, MVDr. Katka Sviták Novozámská, CSc.
MVP ČESKÉ BUDĚJOVICE**: 10.10.2015, třída pracovní, Říha Tomáš , **VD
6,70kg, oko tmavé, skus nůžkový, plnochrupá, fena barvy tm.divočák, středního rámce, vzadu širší postoj, mírně klenutý hřbet, standardní osrstění, horší předvedení

Aika z Rohateckých zahrad
(Dorro Viva Moravia - Ira od Veselského zámku)
***ZV**: OMS Jičín/16.5.2015 III.c 163 b. (4,4,4,4,4/-,1,4,4) hlas. 4*

Aila z Chlumeckého kopce
(Cid z Javorských luk - Pegy z Lišačky)
Bonitace: 2m/5 - DRS, 8,2 kg Brožová Petra, ing. Přibáňová Michaela PhD.
OVP KUTNÁ HORA - KAČINA**: 30.5.2015, třída otevřená, Auerbach Alena, **VD4
8,35kg, oko tmavé, skus nůžkový, plnochrupý, fena dobré hlavy, rovný hřbet s níže nasazeným ocasem, přední konč.mírně vybočují, zadní úzké chody, dobrá kvalita srsti, méně prostorný pohyb
***ZV**: OMS Hradec Králové/16.5.2015 I.c. 184 b. (4,4,4,4,4/-,4,4,4) hlas. 4*

Ailin z Černodola
(Harry od Kněžské skály - Ajka z Hadinky)
***ZN**: OMS Rakovník/28.10.2015 obstál 84 b. (4,4,4,4,čas:12s)*

Aira z Rohateckých zahrad
(Dorro Viva Moravia - Ira od Veselského zámku)
Bonitace: 0n/B1I/5 - DRS, 7,3 kg ing. Přibáňová Michaela PhD., ing. Bušta Jan
NV BRNO**: 3.1.2015, třída pracovní, MVDr. Šlapanský Luboš, **VD1
7,40kg, fenka tm.divočáka s kratší mordou, volnější za lopatkou, úměrný hrudník, tvrdé osrstění bez výrazných znaků
MVP DUO BRNO**: 7.2.2015, třída pracovní, MVDr. Kalich Miroslav , **D
7,80kg, skus nůžkový, plnochrupá, oko tmavé, kratší morda, méně znaků, netypická srst, dobrý hrudník, úhlení i mechanika pohybu správná
MVP PRAHA**: 2.5.2015, třída pracovní, Bušta Jan ing., **V1-
2roky stará typická fena v barvě tm.divočáka, plnochrupá, skus nůžkový, oko tm.hnědé, fenka stř.silné kostry s méně ušlechtilou hlavou, širší v temeni, s kratší čenichovou partií, výborné předhrudí a hrudník, výborný průběh hřbetní linie, výborné úhlení obou párů končetin, přilehavá krátká srst, klidná povaha, výborný pohyb
***LZ**: OMS Plzeň/17.-.18.10.2015 I.c. 263 b. (4,4,4,4,-/3,4,4/-/-,-/4,-/4,-/4) hlas. 4*

Ajax z Darebnice
(Noel zo Šraneckých borín - Moly z Burešova dvora)
Bonitace: 1i/IP1/5 - DRS, 7,9 kg Brožová Petra, ing. Přibáňová Michaela PhD.
OVP KUTNÁ HORA - KAČINA**: 30.5.2015, třída otevřená, Auerbach Alena, **VD1
8,90kg, oko tmavé, skus nůžkový, chrup úplný pes barvy černé s pálením, rovný hřbet, užší chody končetin, méně prostorný pohyb, horší předvedení, znaky hrubosrstých výrazné

Ajda od Říčky Juhyně
(Luigi zo Šraneckých borín - Cita z Větřkovic)
Bonitace: 1m/P1P3X1/5 - DRS, 7,3 kg MVDr. Kalich Miroslav, Coufal Jan
NV BRNO**: 19.9.2015, třída mladých, Auerbach Alena, **V2
7,20kg, oko tmavé, tm. Divočáka, skus nůžkový, správná hlava, dobrý hřbet, přední konč.správně úhlené, zadní sbíhají v hleznech, dost.kvalitní srsti, znaky hrubosrstých výrazné
***ZV**: OMS Vsetín/10.5.2015 I.c. 184 b. (4,4,4,4,4/-,4,4,4) hlas. 4*
***ZN**: OMS Vsetín/4.10.2015 obstál 69 b. (3,4,3,3, čas:35s)*

Ajda z Lhotského kopečku
(Ben Monymir - Olly Kinetik)
***ZN**: OMS Vsetín/4.10.2015 obstál 84b. (4,4,4,4, čas: 17s)*

Ajda z Polomského kopce
(Bon z Větřkovic - Elen od Pěti bratrů)
***ZV**: OMS Kutná Hora/2.5.2015 I.c. 172 b. (4,3,3,4,4/-,4,4,4) hlas. 3*

Ajka od Říčky Loučné
(Edward vom Linteler-Forst FCI - Jitřenka od Vévody Huberta)
***ZN**: OMS Mladá Boleslav/5.7.2015 obstál 84 b. (4,4,4,4, čas:8s)*

Akim od Helfáku
(Cir z Jeklíku - Valentýnka od Řeky Lomnice)
***PZ**: OMS Písek/17.10.2015 II.c. 214 b. (4,4,4,4,4/-,4,4,2,4,1) hlas. 4*

Akim od Týneckého zámku
(Hugo Horalka - Negra z Lišačky)
***ZV**: OMS Přerov/31.8.2013 I.c. 184 b. (4,4,4,4/-,4,4,4) hlas. 4*

Akim z Veleňského háje
(Um z Hustopečských rybníků - Unka z Vlčetína)
***ZN**: OMS Klatovy/5.7.2015 obstál 84 b. (4,4,4,4, čas: 10s) hlas.4*

Akira z Podřipské studánky
(Drix z Blýskavé - Jenen od Řeky Lomnice)
***ZN**: OMS Kladno/30.5.2015 obstál 84 b. (4,4,4,4, čas:9s) hlas. 4*
***BZ**: OMS Hradec Králové/24.10.2015 II.c. 54 b. (4/-,2/-,-/-/3,-/3)*

Alda z Hájovny Černých
(Cirk od Vlčího hřebene - Gira z Rechte)
NV BRNO**: 3.1.2015, třída vítězů, MVDr. Šlapanský Luboš, **V1, CAC, CAC ČMKU, NV, BOB
8,90kg, oko tm.hnědé, typický pes tmavého divočáka, dobré horní i dolní linie, standardní osrstění
NV OSTRAVA**: 11.4.2015, třída vítězů, ing. Přibáňová Michaela, **V1, CAC, NV, BOB
9,70kg, oko tmavé, plnochrupý, skus nůžkový, pes správné samčí hlavy, výborná horní i spodní linie, lehce sbíhá v hleznech, jinak správná mechanika pohybu, výborné osrstění
MVP PRAHA**: 31.10.2015, třída šampiónů, Adam Petr, **V1, CAC, CAC ČMKU, CACIB, BOB
9,20kg, oko tmavé, skus nůžkový, plnochrupý, barvy tm.divočáka, pěkné hlavy, rovného hřbetu, správné mechaniky v obou partiích, klidná povaha, hezky se prezentuje

Alda ze Skvrňovské hájovny
(Brok od Kafíka - Arika od Tisé skály)
OVP KUTNÁ HORA - KAČINA**: 30.5.2015, třída otevřená, Auerbach Alena, **D
8,90kg, oko hnědé, skus nůžkový, plnochrupý, správné hlavy, klenutý hřbet, horší úhlení končetin, velmi špatný pohyb, dobrá kvalita

Alex Clain z Ronovců
(Kid z Rechte - Ema od Kafíka)
Bonitace: 0i/O3P3/5 - DRS, 8,2 kg ing- Anna Krejzková, ing. Michaela Přibáňová, PhD.
KVJ HOLÝŠOV**: 1.3.2015, mezitřída, Šimek František MVDr. , **V3
8kg, oko tm.hnědé, plnochrupá, skus nůžkový, fena černá s pálením, dobrého typu, harmonická, dobrá hlava, pevný hřbet, dobře nasazený a nesený ocas, dobrý hrudník s vyjádřeným předhrudím, užší v patách, srst dobré kvality, ale ne ve výstavní kondici

Alex od Kněžického zámku
(Endy z Jezevčin - Olina z Čerchovky)
***ZN**: OMS Klatovy/11.9.2015 obstál 76 b. (3,4,4,4, čas: 8s) hlas. 4*

Alex Veliký z Lubiechowa
(Zepi z Rydlewa - Galtee Grand Amity)
***ZN**: OMS Mělník/3.10.2015 obstál 76 b. (3,4,4,4, čas:20s)*

Alfa od Hlučálu
(Conny z Hlubocké hájovny - Xanna od Hlučálu)
***ZN**: OMS Pardubice/27.6.2015 obstál 84 b. (4,4,4,4, čas: 8s)*

Alka od Strážné skály
(Akim z Borovské myslivny - Olly od Strážné skály)
Bonitace: 1m/5 - DRS, 7,4 kg Adam Petr, ing. Michaela Přibáňová, PhD.
KVJ HOLÝŠOV**: 1.3.2015, třída dorostu, Šimek František MVDr. , **VN2
6,80kg, oko hnědé, -2x M3, skus nůžkový, fenka dobrého rámce, kvalitní hlava, b.tmavého divočáka, dobrá morda, dobrý hřbet, kostra odpovídající věku, správné úhlení, znaky výrazné
NVP MLADÁ BOLESLAV**: 18.7.2015, třída mladých, Krejzková Anna ing. , **VD2
6,6kg, plnochrupá, skus nůžkový, fena středně silné postavy, krásná hlava s typickým vousem, tmavým okem, klenutý hřbet vyšší v zádi, dobře vyvinutý hrudník, strmější pánevní končetiny, kratší krok vzadu, kvalitní osrstění, milá povaha

Alka z Plzínů
(Err Hamilchov - Doris od Aglaii)
Bonitace: 2m/J/5 - DRS, 7,2 kg Spalová Hana, MVDr. Katka Sviták Novozámská, CSc.
MVP ČESKÉ BUDĚJOVICE**: 10.10.2015, třída otevřená, Říha Tomáš , **VD
7,50kg, oko tmavé, skus nůžkový, plnochrupá, barvy divočáka, stř.kostry, mírně klenutá v bedrech, spáditější záď, ideální osrstění, krásná, ušlechtilá hlava

Alma od Janovického potoka
(Ozy Kamenný potok - Patty ze Suchdolského údolí)
Bonitace: 1m/P3/5 - DRS, 7,7 kg ing- Anna Krejzková, ing. Michaela Přibáňová, PhD.
KVJ HOLÝŠOV**: 1.3.2015, třída otevřená, Šimek František MVDr. , **VD4
7,40kg, oko hnědé, plnochrupá, skus nůžkový, fena sv.divočák, středního rámce, dobrá hlava, jemnější morda, vyjádřené znaky, výborně vsazený krk, dobrý hřbet, srst standardní, lepší v postoji než v pohybu, sbíhavější hlezna a otevřenější kolena

Alza od Zeleného rybníka
(Cid z Javorských luk - Fina od Tomášků)
***BZ**: OMS Jičín/17.10.2015 III.c. 33 b. (4/-,1/-,-/-/4,-/1)*

Amálka z Lounského podlesí
(Assan Nynická lužina - Rona Zwi-Le-Ro)
***BZ**: OMS Louny/30.5.2015 neobstál Šoulačka 0*

Amanda z Hejnovy chalupy
(Kid z Rechte - Ara od Kamenného žlebu)
KVJ JEVÍČKO**: 2.8.2015, třída dorostu, Spalová Hana, **N
7,40kg, oko tm.hnědé, plnochrupá, skus nůžkový, 6 měsíců, divočák, typická hlava, ne zcela korektní hřbet, zaúhlení korektní, pohyb odpovídá věku, povaha veselá

Ammy z Pánů louky
(Brit z Holašovických zahrad - Ammy od Potoka Kolčavy)
***ZN**: OMS Jindřichův Hradec/13.9.2015 obstál 84 b. (4,4,4,4, čas:14s)*

Anabell od Sobůlského potoku
(Luis Horalka - Gavota od Vévody Huberta)
***ZN**: OMS Hodonín/10.10.2015 obstál 84 b. (4,4,4,4, čas:8s)*

Andy na Sofronce
(Bak z Kaminky - Mona od Zlámané smrče)
***ZN**: OMS Benešov/26.9.2015 obstál 78 b. (4,3,4,4, čas: 9s)*

Andy od Pozovického potoka
(Brok od Kafíka - Aida od Brešťáka)
***ZN**: OMS Jihlava/3.10.2015 obstál 84 b. (4,4,4,4, čas:17s)*

Andy od Rožmberské hráze
(Rony Zwi-Le-Ro - Fléra z Landštejna)
***ZV**: OMS Český Krumlov/ 2.5.2015 I.c. 184 b. (4,4,4,4,4/-,4,4,4) hlas. 4*
***ZN**: OMS Český Krumlov/20.6.2015 neobstál (4,4,4,0)*
***LZ**: OMS Český Krumlov/15.8.2015 I.c. 216 b. (4,4,4,4/-,3,-/-/3,-/4,4/-,-/3) hlas. 4*
***BZ**: OMS Český Krumlov/16.8.2015 II.c. 60 b. (4/-,4/-,-/-/3,-/3)*

Andy od Sobůlského potoku
(Luis Horalka - Gavota od Vévody Huberta)
KVJ JEVÍČKO**: 2.8.2015, třída mladých, Spalová Hana, **V1, CAJC
8,60kg, oko tmavé, plnochrupý, skus nůžkový, 13 měsíců, divočák, typická hlava, dobrý hřbet, uvolněné lokty, sbíhavé přední tlapky, dobrá spodní linie, užší pohyb zadních běhů, klidná povaha
***ZN**: OMS Hodonín/10.10.2015 obstál 84 b. (4,4,4,4, čas:8s)*

Andy z Červenohrádeckého dvora
(Edward vom Linteler-Forst FCI - Isabel z Vytůňského revíru)
***BZ**: OMS Plzeň/4.10.2015 neobstál (4-/,2/-,-/-/3,-/0)*

Andy z Chlumeckého kopce
(Cid z Javorských luk - Pegy z Lišačky)
***ZN**: OMS Hradec Králové/18.10.2015 obstál 84 b. (4,4,4,4, čas:10s)*

Andy z Röderova dvora
(Bon z Větřkovic - Ilma z Potštátu)
***ZN**: OMS Šumperk/10.10.2015 obstál 84 b. (4,4,4,4, čas: 10s.)*

Anetka Černohorský kout
(Gold z Rechte - Gábi z Račínské hájenky)
KVJ JEVÍČKO**: 2.8.2015, třída otevřená, Spalová Hana, **vyloučena
8,20kg, oko tmavé, plnochrupá, skus nůžkový, fena vyloučena z posuzování pro vadu prutu
***ZV**: OMS Ústí nad Orlicí/2.5.2015 I.c. 184 b. (4,4,4,4,4/-,4,4,4) hlas. 4*

Anie Litarvan Avorážop
(Sambor z Heřmanova domu - Nia z Lopenických kopců)
Bonitace: 2m/P1/5 - DRS, 8,9 kg Brožová Petra, ing. Přibáňová Michaela PhD.
KVJ HOLÝŠOV**: 1.3.2015, třída otevřená, Šimek František MVDr. , **vyloučena z posuzování
7,90kg, oko hnědé, plnochrupá, skus nůžkový, vyloučena z posuzování - fena hárá
OVP KUTNÁ HORA - KAČINA**: 30.5.2015, třída otevřená, Auerbach Alena, **VD
8,90kg, oko hnědé, skus nůžkový, plnochrupá, fena silnější kostry, dobré hlavy, mírně klenutější hřbet, přední končetiny v chodu mírně vybočuje, zadní užší chod, správná kvalita srsti, bázlivější povaha

Anna Bella Amber Hill
(Omar z Města Budějovic - Daisy z Vysockého podlesí)
MVP PRAHA**: 31.10.2015, mezitřída, Adam Petr, **VD1
7,60kg, oko hnědé, skus nůžkový, plnochrupá, černá s pálením, fenka standardní hlavy, poněkud širší v temeni, rovného hřbetu, přest.zádi a úhlení pánevních končetin strmé, standardní osrstění

Aran od Rožmberské hráze
(Rony Zwi-Le-Ro - Fléra z Landštejna)
KVJ JEVÍČKO**: 2.8.2015, mezitřída, Spalová Hana, **VD2
8,90kg, oko hnědé, chybí M3 L, skus nůžkový, černý s pálením, typická hlava, klenutá horní linie, výše nasazený prut, sbíhavé přední končetin, celkově vyšší odstup, klidná povaha
***ZV**: OMS Trutnov/8.5.2015 II.c. 152 b. (4,3,3,4,2/-,2,4,4) hlas. 3*
***BZ**: OMS Trutnov/4.7.2015 neobstál odložení - volně 0*

Aran z Hájenky Dubenky
(Rony Zwi-Le-Ro - Bera od Záhořského šraňku)
***ZV**: OMS Strakonice/16.5.2015 I.c. 184 b. (4,4,4,4,4/-,4,4,4) hlas. 4*

Ares ze Švabinského vrchu
(Edward vom Linteler-Forst FCI - Christie od Vévody Huberta)
MVP PRAHA**: 2.5.2015, třída pracovní, Bušta Jan ing., **V1, CAC, r. CACIB
2,5roku, typický stand.pes, barva divočáka, plnochrupý, skus nůžkový, výborná samčí hlava, dostatečný vous, oko tmavé, typický pes se silnou kostrou, dostatečné předhrudí, dost. Hrudník, výborný krk, korektní úhlení hrudních i pánevních končetin, výborná mechanika pohybu, výborné osrstění, klidná povaha
KVJ KOCHÁNKY**: 7.6.2015, třída pracovní, Coufal Jan, **VD1
10,20kg, oko tm. Hnědé, plnochrupý, skus nůžkový, pes barvy divočáka, výborné hlavy, správný hřbet, výborný pohyb, výborná srst, srpovitě nesený prut, kvůli váze VD
NVP MLADÁ BOLESLAV**: 18.7.2015, třída pracovní, Krejzková Anna ing. , **V1, CAC
9,4kg, plnochrupý, skus nůžkový, typický pes silné kostry, výborná hlava, dostatečně pevný hřbet, správné předhrudí i délka hrudníku, výborné úhlení končetin a pohyb, kvalitní srst, povaha klidná
MVP MLADÁ BOLESLAV**: 29.8.2015, třída pracovní, Stahlberg Perttu, **V1, CAC, r. CACIB
should have better scissor bite, good size, nice head, enough forechest, good shape of ribcage, excellent coat quality, tail set good, should move longer steps, not quite solid back (měl by mít lepší nůžkový skus, správná velikost, pěkná hlava, dostatečné předhrudí, správný tvar hrudníku, výborná kvalita srsti, dobře nasazený ocas, měl by se pohybovat delším krokem, nepříliš pevný hřbet.)

Arga z Vanyborek
(Brit z Holašovických zahrad - Riva Kinetik)
Bonitace: 2o/IP1/5 - DRS, 7,2 kg Brožová Petra, ing. Přibáňová Michaela PhD.
OVP KUTNÁ HORA - KAČINA**: 30.5.2015, třída otevřená, Auerbach Alena, **VD
6,75kg, oko tmavé, skus nůžkový, plnochrupá, fena dobré hlavy, mírně vyšší v zádi, správné úhlení končetin, měkčí srst na hlavě
***BZ**: OMS Benešov/3.10.2015 III.c. 69 b. (-/3,-/4,3/-/-,-/1)*

Argo na Sofronce
(Bak z Kaminky - Mona od Zlámané smrče)
MVP ČESKÉ BUDĚJOVICE**: 10.10.2015, třída mladých, Říha Tomáš , **V2
8kg, oko tmavé, skus nůžkový, plnochrupý, typický, barva divočáka, korektní, výborné osrstění, klidná povaha
***ZN**: OMS Teplice/27.9.2015 obstál 84 b. (4,4,4,4, čas:8s)*

Argo od Dobrovodských rybníků
(Martel od Vévody Huberta - Cilka z Vranínského vrchu)
OVP KUTNÁ HORA - KAČINA**: 30.5.2015, třída otevřená, Auerbach Alena, **D
9,15kg, skus nůžkový, plnochrupý, oko hnědé, b. divočáka, pes dobré hlavy, mírně klenutější v bedrech, užší chody obou párů končetin, horší kvalita srsti, hůře osrstěná morda a slecha, znaky hrubosrstých výrazné, méně prostorný pohyb

Argus Rechaem
(Jasper vom Bruchsee FCI - Kony z Rechte)
***BZ**: OMS České Budějovice/24.10.2015 I.c 72 b. (-/4,-/4,-/-/4,-/4)*

Arina z Podřipské studánky
(Drix z Blýskavé - Jenen od Řeky Lomnice)
MVP LITOMĚŘICE**: 23.5.2015, třída mladých, Pusch Anja (D), **VD4
11měs.fena, srst slabší-měkčí, korektní hlava, dobrá horní i spodní linie, odstup od země dostačující, dobrý pohyb, korektní postoj

Aris Amber Hill
(Omar z Města Budějovic - Daisy z Vysockého podlesí)
***Karvinský pohár - BZ**: OMS Karviná/4.10.2015 I.c. 88 b. (-/4,4/-,-/4/-,-/4)*

Arka od Milavečských mohyl
(Ul z Hustopečských rybníků - Vanesa z Hustopečských rybníků)
***ZN**: OMS Domažlice/16.10.2015 obstál 84 b. (4,4,4,4, čas:11s)*

Arka z Jelemských lesů
(Chico z Edmaru - Dora z Želečských lesů)
***ZN**: OMS České Budjovice/ obstál 84 b. (4,4,4,4, čas:14s)*

Arko z Vanyborek
(Brit z Holašovických zahrad - Riva Kinetik)
***SBS**: KCHJ ČR/30.-31.5.2015 neobstál (4,4,4,4,4,-/4,-/3,4/-,3/-/-,4,0,1) hlas. 4*
Mem. Josef Brzáka**: OMS Mladá Boleslav/12.-13.9.2015 I.c. 372 b. (4/-,-/4,4/-/-,4/-,4,4/-,-/4,-/4-4) **CACT
***LZ**: OMS Plzeň/17.-18.10.2015 II.c. 266 b. (4,4,4,4,-/4,4,4/-/-,-/4,-/2,4/-) hlas. 4*

Arni na Sofronce
(Bak z Kaminky - Mona od Zlámané smrče)
***ZN**: OMS Sokolov/23.10.2015 obstál 84 b. (4,4,4,4,čas:8s)*
***LZ**: OMS Sokolov/10.10.2015 II.c. 202 b. (4,3,2,4,4/-,3,-/-/4,-/4,4/-,-/3) hlas. 3*
***BZ**: OMS Sokolov/11.10.2015 I.c. 72 b. (4/-,4/-,-/-/4,-/4)*

Arnold od Bohušického lesa
(Falk od Řeky Lomnice - Agatha z Jelenských luk)
***ZN**: OMS Jihlava/3.10.2015 obstál 80 b. (4,4,3,4, čas:10s)*

Arny Kraslická myslivna
(Kolja Revestreken's - Anny z Fialkové)
Bonitace: 0m/JP1/5 - DRS, 8,4 kg Buriánková Alena, Pasák František, Spalová Hana
KVJ KOCHÁNKY**: 7.6.2015, třída pracovní, Coufal Jan, **VD2
8,40kg, oko tmavé, plnochrupý, skus nůžkový, pes barvy divočáka, rovný hřbet, výše nasazený prut, strmé úhlení vzadu a kratší krok, měkčí srst na hlavě

Arny z Podřipské studánky
(Drix z Blýskavé - Jenen od Řeky Lomnice)
***ZN**: OMS Mělník/3.10.2015 obstál 70 b. (3,3,4,4, čas:16s)*

Aron od Hliněnského rybníka
(Bimm Akinom - Dalina od Hradu Hus)
***ZV**: OMS Vsetín/10.5.2015 II.c. 165 b. (4,2,4,4,3/-,4,4,4) hlas. 2*

Aron Viva Lachia
(Rigo Kinetik - Asha z Barůtova)
***ZV**: OMS Nový Jičín/16.5.2015 I.c. 165 b. (4,3,3,4,4/-,3,4,4) hlas. 3*

Art z Kosteleckých hájů
(Falk od Řeky Lomnice - Kari od Zlámané smrče)
***ZN**: OMS Příbram/3.10.2015 obstál 84 b. (4,4,4,4,čas:8s)*

Art z Lounského podlesí
(Assan Nynická lužina - Rona Zwi-Le-Ro)
***BZH**: OMS Rokycany/10.10.2015 I.c. 204 b. (-/4,-/4,4/-,4,4)*

Artemis z Darebnice
(Noel zo Šraneckých borín - Moly z Burešova dvora)
Bonitace: 0m/KP1S1/5 - DRS, 6,4 kg Brožová Petra, ing. Přibáňová Michaela PhD.
OVP KUTNÁ HORA - KAČINA**: 30.5.2015, třída otevřená, Auerbach Alena, **VD
6,10kg, oko tmavé, skus nůžkový, plnochrupá, fena pěkné hlavy, horší průběh hřbetní linie, přední končetiny správné úhlení, zadní mírně sbíhají, správná kvalita srsti, špatné předvedení

Asha z Barůtova
(Bak od Studéneckých rybníků - Dona z Mojmírova domu)
NV OSTRAVA**: 11.4.2015, třída pracovní, ing. Přibáňová Michaela, **V2, r. CAC
7,10kg, oko tmavě hnědé, plnochrupá, skus nůžkový, dlouhá, ušlechtilá hlava, výborný hřbet, mohla by mít delší hrudník, mírně užší vzadu, výborná mechanika pohybu, srst kvalitní

Asta od Hliněnského rybníka
(Bimm Akinom - Dalina od Hradu Hus)
***ZV**: OMS Třebíč/25.10.2015 I.c. 161 b. (4,3,3,4,4/-,3,4,3) hlas. 3*

***ZN**: OMS Třebíč/24.10.2015 obstál 84 b. (4,4,4,4, čas:6s)*
***LZ**: OMS Třebíč/28.6.2015 I.c. 236 b. (4,4,4,4,4/-,4,-/-/4,-/4,-/4,-/4) hlas. 4*
***BZ**: OMS Třebíč/25.10.2015 I.c. 112 b. (-/4,-/4,4/-/-,-/4)*

Asta od Pozovického potoka
(Brok od Kafíka - Aida od Brešťáka)
***ZN**: OMS Česká Lípa/24.5.2015 obstál 84 b. (4,4,4,4, čas: 12s)*

Asta od Rožmberské hráze
(Rony Zwi-Le-Ro - Fléra z Landštejna)
***ZV**: OMS Český Krumlov/2.5.2015 I.c. 184 b. (4,4,4,4,4/-,4,4,4) hlas. 4*
***ZN**: OMS Český Krumlov/20.6.2015 obstál 84 b. (4,4,4,4,čas: 8s)*

Aston od Bílé Ibizy
(Juk z Rechte - Betty Akinom)
***ZN**: OMS Svitavy/12.9.2015 obstál 70 b. (3,3,4,4,čas:15s)*

Astra od Vladyky
(Castor z Borovské myslivny - Iryska od Řeky Lomnice)
***BZ**: OMS Brno - venkov/4.10.2015 II.c. 56 b. (4/-,2/-,-/-/4,-/3)*

Ašar od Krále Václava
(Oran z Heřmanova domu - Deina z Ledecké zahrady)
KVJ HOLÝŠOV**: 1.3.2015, třída pracovní, Šimek František MVDr. , **V3
9,70kg, oko hnědé, plnochrupý, skus nůžkový, pes silné kostry, výrazná hlava, pevná hřbetní linie, dobře nasazený ocas, výrazný hrudník, dobré předhrudí, nepatrně měkčí spěnka, správné úhlení, v pohybu vlnitější, srst standardní, znaky výrazné
NV KLATOVY**: 20.6.2015, třída pracovní, Hájková Dana, **V1
8,90kg, skus nůžkový, plnochrupý, 4letý pes b.tm.divočáka, krásná ušlechtilá hlava, oba páry končetin správně úhlené, postoj hrudní končetiny užší, tlapky vybočené, pevný rovný hřbet, kvalitní osrstění, povaha klidná

Atos od Nýrské přehrady
(Amor z Chvojček - Gapa z Husína junior)
***ZV**: OMS Klatovy/2.5.2015 I.c. 184 b. (4,4,4,4,4/-,4,4,4) hlas. 4*
***ZN**: OMS Klatovy/5.7.2015 obstál 74 b. (4,3,4,4, čas:14s)*

Atyr od Sobůlského potoku
(Luis Horalka - Gavota od Vévody Huberta)
***ZN**: OMS Hodonín/10.10.2015 obstál 84 b. (4,4,4,4, čas:13s)*

Aura od Strážné skály
(Akim z Borovské myslivny - Olly od Strážné skály)
***ZN**: OMS Rakovník/28.102015 obstál 84 b. (4,4,4,4,čas:18s)*

Avar z Heřmanova domu
(Hardy od Petrboka - Tereza z Heřmanova domu)
***ZV**: OMS Český Krumlov/2.5.2015 I.c. 184 b. (4,4,4,4,4/-,4,4,4) hlas. 4*
***BZ**: OMS Česká Krumlov/16.8.2015 II.c. 62 b. (4/-,4/-,-/-/4,-/3)*

Axa Cigánsky jarok
(Zima Akáczközi-Vadász - Perla z Kršťanskej záhrady)
Bonitace: 0n/P1X2Y2/5 - DRS, 8,6 kg Spalová Hana, MVDr. Katka Sviták Novozámská, CSc.
NV KLATOVY**: 20.6.2015, mezitřída, Hájková Dana, **D
9,30kg, skus nůžkový, plnochrupá, oko tm.hnědé, fena v barvě divočáka, silné kostry, dobrý hrudník s výborným předhrudím, strmé úhlení obou párů končetin, lehce vybočuje levou přední, úzký chod pánevních konč., jemnější osrstění
MVP ČESKÉ BUDĚJOVICE**: 10.10.2015, mezitřída, Říha Tomáš , **VD
8,60kg, oko tmavé, skus nůžkový, plnochrupá, b.divočáka, silnější kostry, postoj předních běhů mírně rozevřený, pevný, rovný hřbet, srst není ve výstavní kondici
***ZV**: OMS Písek/3.5.2015 II.c. 167 b. (4,4,3,4,2/-,3,4,4) hlas. 4*
***ZN**: OMS Písek/25.7.2015 obstál 62 b. (3,4,2,2, čas: 1,11min.)*

Ayrin z Poddžbánských lesů
(Sambor z Heřmanova domu - Aska z Maršálky)
NVP MLADÁ BOLESLAV**: 18.7.2015, třída otevřená, Krejzková Anna ing. , **VD3
8,40kg, plnochrupá, skus nůžkový, fena středně silné kostry ale nese příliš váhy, tmavé oko, fena s milým výrazem, za kohoutkem hřbet prohnutý, vyšší záď, správná spodní linie, v pohybu kratší krok
***BZ**: OMS Benešov/3.10.2015 II.c. 42 b. (3/-,3/-,-/-/2,-/2)*

Azgar od Bílé Ibizy
(Juk z Rechte - Betty Akinom)
***ZV**: OMS Šumperk/9.5.2015 II.c. 159 b. (4,3,4,4,2/-,3,4,3) hlas. 3*
***ZN**: OMS Šumperk/10.10.2015 obstál 84 b. (4,4,4,4, čas: 13s)*

Bad od Vladyky
(Castor z Borovské myslivny - Iryska od Řeky Lomnice)
***ZN**: OMS Třebíč/24.10.2015 obstál 84 b. (4,4,4,4,čas:18s)*

Bad z Křenovských strání
(Juk z Rechte - Jitka z Husína)
***ZVVZ**: OMS Svitavy/5.7.2015 III.c. 60 b. (-/1,4,4,3/-,4/-)*
***ZV**: OMS Svitavy/2.5.2015 II.c. 162 b. (4,4,4,4,4/-,2,4,2) hlas. 4*

Baddy Akinom
(Elf z Rozvadovské hájenky - Aimi Akinom)
MVP ČESKÉ BUDĚJOVICE**: 10.10.2015, třída otevřená, Říha Tomáš , **VD
oko tm. Hnědé, plnochrupý, skus nůžkový, 8,20kg, barvy tm.divočáka, hřbet v bederní partii mírně klenutý, klidná povaha
KBS**: KCHJ ČR/17.-18.10.2015 I.c. 130 b. (-/4,-/4/-,-/3,-/4,-/4,4) **r.CACT
***BZ**: OMS Svitavy/3.10.2015 I.c. 70 b. (4/-,4/-,-/-/3,-/4)*

Baddy z Podmockých lesů
(Herold ze Zbynova - Asta od Tisé skály)
***ZV**: OMS KOLÍN/8.5.2016 I.c. 167 b. (4,4,,4,2/-,3,4,4) hlas. 4*

Baddy ze Šanovských polí
(Ben Monymir - Ebony od Kněžské skály)
MVP DUO BRNO**: 7.2.2015, třída otevřená, MVDr. Kalich Miroslav , **V1, CAC
9,50kg, oko tmavé, skus nůžkový, plnochrupý, b. divočáka, samčí hlava s výraznými znaky, pevná, ale mírně spáditá záď,v afektu výše nesený prut, dobrý hrudník, úhlení i mechanika pohybu správná, standardní srst, klidná povaha
MVP DUO BRNO**: 8.2.2015, třída otevřená, Kis Tibor (HU), **VD2
9,5kg, good type and size, masculine, light head for the body, short chin, nice flat skull, dark rounded eyes, teeth bite correct, up right shoulder, too short legs, flat feet, well ribbed chest, little bit loose loin, on head soft, on body moderate coat quality, in the movement see better than in standing, topline is too loose and not straight (9,5kg, správný typ a velikost, samčí, lehká hlava vůči tělu, kratší morda, pěkná rovná mozkovna, tmavé kulaté oko, korektní skus, strmější rameno, příliš krátké končetiny, ploché tlapky, správně vyžebřený hrudník, trochu volnější bedra, na hlavě měkčí, na těle středně kvalitní osrstění, v pohybu vypadá lépe než v postoji, horní linie je příliš volná a není rovná
***BZH**: OMS Rakovník/4.10.2015 I.c. 201 b. (3/-,4/-,4/-,4,4)*

Bady od Třech kamenů
(Wiky z Vlčetína - Chessy z Kochánecké Černavy)
NVP MLADÁ BOLESLAV**: 18.7.2015, třída otevřená, Krejzková Anna ing. , **VD1
9,1kg, skus nůžkový, plnochrupý, pes silné kostry, typická hlava s pěkným výrazem, pevný hřbet, výše nasazený a nesený prut, správně vyvinutý hrudník, strmé úhlení pánevních končetin, vpředu mírně sbíhá, kvalitní osrstění
***BZ**: OMS Liberec/10.10.2015 II.c. 60 b. (4/-,4/-,-/-/3,-/3)*

Baffi Clain z Ronovců
(Kid z Rechte - Ema od Kafíka)
***ZV**: OMS Havlíčkův Brob/16.5.2015 I.c. 156 b. (3,3,4,4,3/-,4,3,4) hlas. 3*

Baila Bessy ze Stejskavy
(Cirk od Vlčího hřebene - Bessy od Zámku Kratochvíle)
***ZV**: OMS Strakonice/16.5.2015 I.c. 169 b. (4,3,4,4,4/-,3,4,4) hlas. 3*
***BZH**: OMS Strakonce/18.10.2015 neobstál chování u střelené zvěře 0*
***BZ**: OMS Prachatice/31.10.2015 III.c 43 b. (4/-,-/3,-/-/3,-/1)*
***BZ**: OMS Prachatice/31.10.2015 III.c 48 b. (4/-,-/4,-/-/3,-/1)*

Bak z Drňáku
(Elf z Rozvadovské hájenky - Cita z Čeletic)
***ZV**: OMS Strakonice/16.5.2015 I.c. 192 b. (4,4,4,4,-/4,4,4,4) hlas. 4*
***BZ**: OMS Strakonice/24.10.2015 III.c. 51 b. (3/-,-/4,-/3/-,-/1)*

Bak z Kaminky
(Erik z Rozvadovské hájenky - Argina z Kaminky)
***Pohár Českého lesa - BZH**: OMS Tachov/16.5.2015 I.c. 207 b. (-/4,-/4,4/-,4+3,4)*
***Pohár Českého lesa - BZ**: OMS Tachov/17.5.2015 I.c. 104 b. (-/4,-/4,3/-/-,/-4)*
***OPK**: KCHJ ČR/25.-26.4.2015 neobstál (0,4/-,-/4,-/3,-/4,2,4)*

Bára od Příkřického vrchu
(Bolek z Hustopečských rybníků - Klára z Hustopečských rybníků)
Bonitace: 1m/IO1P4/5 - DRS, 8,4 kg ing. Přibáňová Michaela PhD., ing. Bušta Jan
NV BRNO**: 3.1.2015, třída mladých, MVDr. Šlapanský Luboš, **V2
8,40kg, typická fenka barvy divočáka, ušlechtilá hlava, rovný hřbet, v pohybu lehce přestavěný, standardní osrstění

***ZV**: OMS Znojmo/16.5.2015 I.c. 192 b. (4,4,4,4,-/4,4,4,4)*
***ZN**: OMS Znojmo/6.6.2015 obstál 84 b. (4,4,4,4, čas: 12s)*
***BZ**: OMS Znojmo/3.10.2015 I.c. 80 b. (4/-,-/4,-/-/4,-/4)*

Bára od Veverčího chvostu
(Doil Monymir - Besy von Leinbruck)
***ZN**: OMS Cheb/22.8.2015 obstál 66 b. (4,1,4,4, čas:16s)*

Bára z Drňáku
(Elf z Rozvadovské hájenky - Cita z Čeletic)
***ZN**: OMS Louny/201.6.2015 obstál 84 b. (4,4,4,4, čas:22s)*

Bára z Loužku
(Bolek z Hustopečských rybníků - Feli z Kněžhory)
Bonitace: 0m/JP1/5 - DRS, 6,9 kg Bušta Jan ing., Krejzková Anna ing.
NV KLATOVY**: 20.6.2015, třída mladých, Hájková Dana, **VD
6,80kg, skus nůžkový, plnochrupá, oko tm.hnědé, 13-ti měsíční fena v barvě divočáka, s ušlechtilou hlavou, úhlení končetin v pořádku, pěkné výrazné předhrudí, mírně klenutá hřbetní linie se spáditou zádí, kvalitní osrstění, klidná povaha
***ZV**: OMS Klatovy/2.5.2015 I.c. 177 b. (4,4,4,4,4/-,3,4,4) hlas. 4*
***ZN**: OMS Plzeň/27.9.2015 obstál 78 b. (4,3,4,4, čas: 11s)*
***ZH**: OMS Rakovník/14.-15.11.2015 II.c. 188 b. (4,3,-/4,4,4/-,2,4,4,2,-/4,4,4,-/4,-/4) hlas. 4*
***BZ**: OMS Příbram/18.10.2015 I.c 112 b. (-/4,-/4,4/-/-,-/4)*

Baronesse vom Mondscheinkreuz
(Gustl vom Gamperhof FCI - Otti vom Lindnergrund)
MVP DUO BRNO**: 7.2.2015, třída dorostu, MVDr. Kalich Miroslav , **VN1
7,90kg, oko tmavé, skus nůžkový, plnochrupá, barva divočáka, s výraznými znaky, výborně předvedená

Barry od Formanského rybníka
(Larry od Táborských Dvořáků - Anny od Formanského rybníka)
***ZN**: OMS Teplice/27.9.2015 obstál 84 b. (4,4,4,4,čas:7s)*

Baxi Clain z Ronovců
(Kid z Rechte - Ema od Kafíka)
***ZN**: KCHJ ČR + OMS Žďár nad Sázavou/25.7.2015 obsál 84 b. (4,4,4,4, čas: 11s)*
***BZH**: OMS Pelhřimov/7.11.2015 II.c. 154 b. (2/-,-/4,2/-,4,4)*

Beanie od Hrudkovského kopce
(Artuš z Brdlen - Eli z Dehtářské bašty)
***ZN**: OMS Benešov/26.9.2015 obstál 84 b. (4,4,4,4, čas: 10s)*
***BZÖMS Benešov/3.10.2015**: III.c. 34 b. (2/-,4/-,-/-/3,-/1)*

Beatrix z Posluchovských strání
(Dante Horalka - Isiss Viva Moravia)
***ZN**: OMS Hodonín/13.6.2015 obstál 84 b. (4,4,4,4, čas: 8s.)*

Beky z Tuhaňských lesů
(Kolja Revestreken's - Arina z Vrbenské)
Bonitace: 0m/IO6/5 - DRS, 8,3 kg Buriánková Alena, Pasák František, Spalová Hana
KVJ KOCHÁNKY**: 7.6.2015, mezitřída, Coufal Jan, **VD3
7,50kg, oko tmavé, plnochrupá, skus nůžkový, fena barvy divočáka, nepatrně volnější hřbet, mírně nižší odstup, stand. Upravené osrstění, správný pohyb
KVJ KOCHÁNKY**: 7.6.2015, mezitřída, Coufal Jan, **VD3
7,50kg, oko tmavé, plnochrupá, skus nůžkový, fena barvy divočáka, nepatrně volnější hřbet, mírně nižší odstup, standardní upravené osrstění, správný pohyb

Bela od Hlučálu
(Mek od Říčky Šlapanky - Wera od Hlučálu)
***ZV**: OMS Brno/11.4.2015 neobstál nos 0*

Belinda z Podmockých lesů
(Herold ze Zbynova - Asta od Tisé skály)
***ZN**: OMS Praha - Západ/18.10.2015 obstál 78 b. (4,3,4,4, čas: 8s)*

Belinda ze Šanovských polí
(Ben Monymir - Ebony od Kněžské skály)
MVP BRNO**: 27.6.2015, třída pracovní, Coufal Jan, **V1
9,60kg, oko tm.hnědé, plnochrupý, skus nůžkový, fena b.divočáka, správné hlavy, výborného hřbetu, užší postoj v předu, správný pohyb, výborné osrstění

Bella z Křenovských strání
(Juk z Rechte - Jitka z Husína)
KVJ JEVÍČKO**: 2.8.2015, mezitřída, Spalová Hana, **vyloučena
8,40kg, oko hnědé, plnochrupá, skus nůžkový, fena vyloučena z posuzování pro vadu prutu
***ZV**: OMS Svitavy/2.5.2015 II.c. 178 b. (4,4,4,4,2/-,4,4,4) hlas. 4*
***ZN**: OMS Svitavy/12.9.2015 obstál 72 b. (4,2,4,4,čas:12s)*

Ben od Veverčího chvostu
(Doil Monymir - Besy von Leinbruck)
***ZN**: OMS Cheb/22.8.2015 obstál 84 b. (4,4,4,4, čas:20s)*

Ben z Drňáku
(Elf z Rozvadovské hájenky - Cita z Čeletic)
***ZN**: OMS Klatovy/5.7.2015 obstál 74 b. (4,3,3,4, čas: 16s)*

Ben z Rohateckých zahrad
(Fraser Grand Amity - Aida z Rohateckých zahrad)
KVJ KOCHÁNKY**: 7.6.2015, třída dorostu, Coufal Jan, **VN1
8,60kg, oko tmavé, plnochrupý, skus nůžkový, pes černý s pálením, výrazné samčí hlavy, výborné linie, volné lokty, sbíhavé zadní. Výborné osrstění, velmi nadějný

Bert od Dobrovodských rybníků
(Falk od Řeky Lomnice - Cilka z Vranínského vrchu)
***BZ**: OMS Chrudim/3.10.2015 III.c. 43 b. (4/-,1/-,-/-/4,-/2)*

Bert z Vacanovského dvora
(Don z Heřmanova chovu - Arka z Lounek)
Bonitace: 1m/B1O1P1/5 - DRS, 7 kg MVDr. Kalich Miroslav, Coufal Jan
NV BRNO**: 19.9.2015, třída otevřená, Auerbach Alena, **VD1
6,90kg, oko tmavé, skus nůžkový, plnochrupý, dobrá hlava, klenutější hřbet, užší chody předních končetin, zadní správné úhlení, barva divočáka, znaky hrubosrstých výrazné

Berta z Tuhaňských lesů
(Kolja Revestreken's - Arina z Vrbenské)
Bonitace: 0m/IS1V/5 - DRS, 8,6 kg Adam Petr, ing. Michaela Přibáňová, PhD.
KVJ KOCHÁNKY**: 7.6.2015, třída otevřená, Coufal Jan, **D
8,40kg, plnochrupá, skus nůžkový, fena barvy divočáka, vadná mechanika pohybu
NVP MLADÁ BOLESLAV**: 18.7.2015, třída otevřená, Krejzková Anna ing. , **VD1
8,50kg, typická fenka středně silné kostry, krásná hlava, tmavé oko, měkký hřbet, přestavěná v zádi, výborná délka hrudníku, správné úhlení hrudních končetin, slabší úhlení pánevních končetin

Bertold Ohnivá čára
(Doktor von Rominten FCI - Diana Grand Amity)
Bonitace: 1m/P1V/5 - DRS, 6,7 kg Coufal Jan, Brožová Petra, ing. Přibáňová Michaela, PhD.
KVJ JEVÍČKO**: 2.8.2015, třída mladých, Spalová Hana, **VD
6,70kg, oko tm.hnědé, plnochrupý, skus nůžkový, středně silná kostra, typická hlava, divočák, lehce klenutá bedra, výrazně sbíhavé běhy, strmé zaúhlení klidná povaha

Bertti Jerriman
(Zoloty Imperial Magic Rainbow - Neiti Can-Can Velmu)
MVP PRAHA**: 31.10.2015, třída otevřená, Adam Petr, **VD1
9,90kg, oko tmavé, plnochrupý, skus nůžkový, pes b.divočáka, silné kostry, pěkné hlavy, měkčího hřbetu, strmé úhlení pánevních končetin a nižší odstup od země.
MVP PRAHA**: 1.11.2015, třída otevřená, Spalová Hana, **V1, CAC, CAC ČMKU, CACIB
9,80kg, plnochrupý, skus nůžkový, oko tmavé, barvy divočáka, typická hlava, dobrý hřbet, nepatrně výše nasazený prut, korektní zaúhlení obou párů končetin, silná kostra, typické osrstění

Bery z Procházkova dvora
(Cipísek z Ledecké zahrady - Fera z Heulosu)
***BZ**: OMS Praha - Venkov/13.9.2015 I.c. 80 b. (4/-,-/4,-/-/4,-/4)*

Besina z Drňáku
(Elf z Rozvadovské hájenky - Cita z Čeletic)
NV KLATOVY**: 20.6.2015, třída mladých, Hájková Dana, **D
10,50kg, skus nůžkový, plnochrupá, zdvojená P1H, 14-ti měs.fena silné kostry, hrudní konč.široký postoj, vybočené lokty, vzhledem k hmotnosti houpavá hřbetní linie, měkčí osrstění, fena se vůbec nepředvádí

Bessi od Formanského rybníka
(Larry od Táborských Dvořáků - Anny od Formanského rybníka)
Bonitace: 2mW/Q1P1/5 - DRS, 7,1 kg Coufal Jan, Brožová Petra, ing. Přibáňová Michaela, PhD.
KVJ JEVÍČKO**: 2.8.2015, třída otevřená, Spalová Hana, **VD
7,20kg, oko tm.hn., plnochrupá, skus nůžkový, 16-měsíční fena,divočák, st.hlava, dobrý vous, dobrá hřbetní linie, níže nasazený prut, dobré úhlení končetin, dobrá mechanika pohybu, zlomená I2 PH
***ZV**: OMS Benešov/8.5.2015 II.c. 168 b. (4,4,4,4,1/-,3,4,4) hlas. 4*

Bessy od Kněžického zámku
(Saffi Horalka - Olina z Čerchovky)
KVJ KOCHÁNKY**: 7.6.2015, třída mladých, Coufal Jan, **VD
5,40kg, oko hnědé, skus nůžkový, chybí M3P, fena barvy hnědý divočák, jemná kostra, standardní hlava, vyšší záď, výborný pohyb

Bessy z Chvojček
(Bolek z Hustopečských rybníků - Zorka z Husína junior)
Bonitace: 1m/B1V/5 - DRS, 9 kg Bušta Jan ing., Krejzková Anna ing.
OVP CHOMUTOV - HRÁDEK**: 16.5.2015, třída otevřená, Švec Jaroslav MVDr. , **V1, VTO, Obl.vítěz
8,80kg, fena barvy divočáka, typické samiččí hlavy, skus nůžkový, chrup úplný, rovná horní linie, správné zaúhlení končetin, při pohybu mírně sbíhavé přední a zadní končetiny.
***BZH**: OMS Domažlice/23.8.2015 I.c. 166 b. (4/-,4/-,4/-,3-4)*

Betina od Příkřického vrchu
(Bolek z Hustopečských rybníků - Klára z Hustopečských rybníků)
Bonitace: 2m/O6P1/5 - DRS, 7,9 kg Brožová Petra, MVDr. Šlapanský Luboš
NV OSTRAVA**: 11.4.2015, třída otevřená, ing. Přibáňová Michaela, **VD2
7,90kg, oko tmavé, plnochrupá, skus nůžkový, správná hlava, dobrá horní i spodní linie, mohla by mít lepší úhlení pánevních končetin, osrstění po čerstvé úpravě
***ZN**: OMS Frýdek-Místek/3.5.2015 obstál 84 b. (4,4,4,4, čas:10s)*

Betty z Heřmanova domu
(Erwin z Borovské myslivny - Tereza z Heřmanova domu)
NVP MLADÁ BOLESLAV**: 18.7.2015, třída mladých, Krejzková Anna ing. , **VD3
7kg, plnochrupá, skus nůžkový, ušlechtilá fena typické fenčí hlavy, dobrého krku, klenutého hřbetu, sražená záď, správná spodní linie, správné úhlení končetin, nepravidelný pohyb, výborné osrstění
MVP MLADÁ BOLESLAV**: 29.8.2015, mezitřída, Stahlberg Perttu, **V1-
nice size, good strenght, female head, enough forechest for her age, nice shape of ribcage, good angulated, enough coat, good tail set, moves the hind legs under body, still soft back (pěkná velikost, dobrá síla, fenší hlava, dostatečné předhrudí vzhledem k věku, pěkný tvar hrudníku, dobře zaúhlená, dostatek srsti, správně nasazený prut, zadní nohy v pohybu podsazuje pod tělo, ještě měkký hřbet.)

Bety z Kondrušova dvora
(Akim z Borovské myslivny - Peggy od Květušského potoka)
Bonitace: 1m/P1/5 - DRS, 6,4 kg Adam Petr, ing. Michaela Přibáňová, PhD.
MVP MLADÁ BOLESLAV**: 29.8.2015, třída pracovní, Stahlberg Perttu, **V1-
good size, enough bones, feminine head, enouhg forechest, short upper arm, nice ribcage, good coat quality, too falling croup, soft and not quite stride back, should move with loger steps, esp. Behind (dobrá velikost, dostatečně silná kostra, fenčí hlava, dostatečné předhrudí, krátké nadloktí, pěkný hrudník, správná kvalita srsti, příliš spáditá bedra a nedostatečně dlouhý krok, zvláště vzadu.)

Bety z Loužku
(Bolek z Hustopečských rybníků - Feli z Kněžhory)
Bonitace: 1o/O9/5 - DRS, 6,5 kg Bušta Jan ing., Krejzková Anna ing.
KVJ HOLÝŠOV**: 1.3.2015, třída mladých, Šimek František MVDr. , **VD
6,20kg, oko tmavé, plnochrupá, skus nůžkový, fenka světlého divočáka, středně silné kostry, dobře utvářená hlava, níže nesená, dobrý hřbet, dobře nasazený ocas, volnější v loktech, mírně??
NV KLATOVY**: 20.6.2015, třída mladých, Hájková Dana, **V2
6,60kg, skus nůžkový, plnochrupá, oko tm. Hnědé, fena s ušlechtilou hlavou s pěkným úhlením obou párů končetin, horní i spodní linie standardní, kvalitní osrstění
***ZV**: OMS Klatovy/2.5.2015 I.c. 180 b. (4,4,4,4,-/3,3,4,4) hlas. 4*
***ZN**: OMS Klatovy/5.7.2015 obstál 84 b. (4,4,4,4, čas: 8s) hlas. 4*

Betyna od Mochovské výmoly
(Kolja Revestreken's - Cilka z Vrchánova)
***Mem. Josefa Brzáka**: OMS Mladá Boleslav/12.-13.9.2015 neobstál dosled 0*

Bibiana Ohnivá čára
(Doktor von Rominten FCI - Diana Grand Amity)
Bonitace: 1m/O6V/5 - DRS, 6,5 kg Coufal Jan, Brožová Petra, ing. Přibáňová Michaela, PhD.
KVJ JEVÍČKO**: 2.8.2015, třída mladých, Spalová Hana, **V1, CAJC, BOJ, BIS junior
6,4kg, oko tm.hnědé, plnochrupá, skus nůžkový, 15 měsíců, b.divočák, elegantní hlava, dobrá hřbetní linie, korektní úhlení, dobrá mechanika pohybu, srst standardní

Bimm Akinom
(Elf z Rozvadovské hájenky - Aimi Akinom)
***ZN**: KCHJ ČR + OMS Žďár nad Sázavou/25.7.2015 neobsál (2,0,4,0)*

Bodryk z Posluchovských strání
(Dante Horalka - Isiss Viva Moravia)
MVP DUO BRNO**: 7.2.2015, třída pracovní, MVDr. Kalich Miroslav , **V1, CAC, r. CACIB
9,60kg, skus nůžkový, po úrazu chybí I1 vpravo, barva divočáka, samčí hlava, bez vad v kostře, výborná prezentace
MVP DUO BRNO**: 8.2.2015, třída pracovní, Kis Tibor (HU), **vyloučen
9,7kg, good type and size, little bit light head, not too elegant expression, divergent head planes, too rounded eyes, I3 is missing, little bit moderate front angulation, east-west legs, very good chest and muscul. Moderate angulated behind, good coat (9,7kg, správný typ a velikost, trochu lehčí hlava, nepříliš elegantní výraz, různorodé plochy nosu a lebky, příliš kulaté oko, chybí I3, lehce průměrné úhlení předních konč., rozbíhavé nohy, velmi dobrý hrudník a osvalení, zadní úhlení průměrné, dobrá srst)
***ZN**: OMS Prostějov/22.8.2015 obstál 84 b. (4,4,4,4, čas: 12s)*
***Sfk - Sp**: KCHJ ČR/19.4.2015 I.c. 97 b. (obstál,4,4,3,4) hlas. 4*

Bona z Rohateckých zahrad
(Fraser Grand Amity - Aida z Rohateckých zahrad)
KVJ HOLÝŠOV**: 1.3.2015, třída štěňat, Šimek František MVDr. , **VN2
6,0kg, oko tmavé, chrup ve výměně, fenka dobré kostry, vývoj odpovídá věku, mírně na delších bězích, kvalitní pigment, dobrá povaha
NV OSTRAVA**: 11.4.2015, třída dorostu, ing. Přibáňová Michaela, **VN1
6,90kg, oko tmavé, plnochrupá, skus nůžkový, fena pěkné hlavy, správné hřbetní linie, hrudník ve vývinu, výborná síla kostry, vynikající kvalita osrstění
KVJ KOCHÁNKY**: 7.6.2015, třída dorostu, Coufal Jan, **N1
6,65kg, oko tmavé, plnochrupá, skus nůžkový, standardní hlava, ještě dobrý hřbet, na vyšších bězích, tvrdé kratší osrstění

Bonie ze Šporkova panství
(Elrond Grand Amity - Arka ze Šporkova panství)
***ZN**: OMS Jičín/14.6.2015 neobstál rychlost 0*

Bonny Potštátský revír
(Bon z Větřkovic - Ela z Židlochovského výhonu)
KVJ JEVÍČKO**: 2.8.2015, třída mladých, Spalová Hana, **VD
6,7kg, oko tm.hnědé, plnochrupá, skus nůžkový, b. divočák, typická hlava, vysoko nasazená slecha, klenutá v bedrech, níže nasazený prut, vyšší odstup, nepatrně užší zadní končetiny v pohybu, standardní osrstění

Bony od Třech kamenů
(Wiky z Vlčetína - Chessy z Kochánecké Černavy)
Bonitace: 0m/KO7P1P3/5 - DRS, 6,25 kg Brožová Petra, ing. Přibáňová Michaela PhD.
OVP KUTNÁ HORA - KAČINA**: 30.5.2015, třída mladých, Auerbach Alena, **VD
6,30kg,oko tmavé, skus nůžkový, plnochrupý, drobná fenka dobré hlavy, správného ucha, mírně klenutá bedra, přední konč. Mírně při pohybu vybočují, méně prostorný pohyb, správná kvalita srsti, fena se dobře předvádí
***ZV**: OMS Nymburk/9.5.2015 I.c. 181 b. (4,4,4,4,3/-,4,4,4) hlas. 4*
***ZV**: OMS Nymburk/21.6.2015 obstál 84 b. 4,4,4,4, čas:11s.) hlas. 4*

Bony z Křenovských strání
(Juk z Rechte - Jitka z Husína)
Bonitace: 1m/Z2IMP1/5 - DRS, 8,4 kg, zdvojená P1 LH Frnčová Lenka, MVDr. Šlapanský Luboš
OVP NÁMĚŠŤ NA HANÉ**: 13.6.2015, třída mladých, MVDr. Kalich Miroslav , **VD
barva divočáka, 8,00kg, oko hnědé, skus nůžkový, plnochrupý, fena s výbornými znaky, měkčí hřbetní linie, strmější úhlení pánevních končetin, osrstění standardní, povaha klidná

Bony z Vanyborek
(Rony Zwi-Le-Ro - Riva Kinetik)
Bonitace: 2m/P3X15 -DRS, 9 kg Brožová Petra, MVDr. Šlapanský Luboš

NV OSTRAVA**: 11.4.2015, třída mladých, ing. Přibáňová Michaela, **VD3
9kg, oko tmavě hnědé, plnochrupý, skus nůžkový, pes velmi ušlechtilé hlavy, zatím mírně volnější hřbet, mohl by být lépe zaúhlený vzadu, ještě standardní pohyb, správná síla kostry, velmi dobré osrstění

Bora od Dobrovodských rybníků
(Falk od Řeky Lomnice - Cilka z Vranínského vrchu)
***ZN**: OMS Třebíč/24.10.2015 obstál 84 b. (4,4,4,4, čas:8s)*
***BZ**: OMS Třebíč/25.10.2015 I.c. 80 b. (4/-,-/4,-/-/4,-/4)*

Bora od Vladyky
(Castor z Borovské myslivny - Iryska od Řeky Lomnice)
Bonitace: 0m/X1/5 - DRS, 7,4 kg Coufal Jan, Brožová Petra, ing. Přibáňová Michaela, PhD.
KVJ JEVÍČKO**: 2.8.2015, třída mladých, Spalová Hana, **VD
7,4kg, oko tm.hnědé, skus nůžkový, plnochrupá, 13 měsíců, b.divočák, st. Hlava, lehce klenutá bedra, užší chod předních končetin, lehce strmější zadní končetiny, měkčí osrstění na hlavě a bězích, klidná povaha

Bora od Vnučského potoka
(Dan z Blýskavé - Artemis od Vnučského potoka)
***BZ**: OMS Tábor/18.10.2015 III.c 50 b. (4/-,-/4,-/-/4,-/1)*

Borek od Vnučského potoka
(Dan z Blýskavé - Artemis od Vnučského potoka)
***ZN**: OMS Hradec Králové/18.10.2015 obstál 84 b. (4,4,4,4, čas:7s)*

Borina Bessy ze Stejskavy
(Cirk od Vlčího hřebene - Bessy od Zámku Kratochvíle)
***ZV**: OMS Strakonice/16.5.2015 I.c. 184 b. (4,4,4,4,4/-,4,4,4) hlas. 4*
***BZH**: OMS Strakonice/18.10.2015 neobstál odložení 0*

Borka z Lhotského kopečku
(Gino od Černých rytířů - Olly Kinetik)
KVJ JEVÍČKO**: 2.8.2015, třída otevřená, Spalová Hana, **D
9,60kg, oko hnědé, plnochrupá, skus nůžkový, 3letá fena b.divočák, blahobytného dojmu, typické hlavy, lehce klenutá bedra, korektní přední fronta, nepatrně strmější úhlení, typické osrstění

Bret od Bejkovky
(Lex z Rechte - Bessy od Kafika)
***ZN**: OMS České Budějovice/19.9.2015 obstál 84 b. (4,4,4,4, čas:20s)*

Bret z Drňáku
(Elf z Rozvadovské hájenky - Cita z Čeletic)
***LZ**: OMS Praha - Západ/10.10.2015 I.c. 232 b. (4,4,4,4,4/-,4,-/-/4,-/4,4/-,-/4) hlas. 4*
***BZ**: OMS Klatovy/4.7.2015 neobstál Práce na barvě-šoulačka 0*

Bria od Dobrovodských rybníků
(Falk od Řeky Lomnice - Cilka z Vranínského vrchu)
***ZN**: OMS Chomutov obstál 84 b. (4,4,4,4, čas:9s)*

Brit Jedová chýše
(Artuš z Brdlen - Cibulka od Jelení boudy)
MVP ČESKÉ BUDĚJOVICE**: 25.4.2015, třída pracovní, Rogowska Anna, PL, **V1-
8kg, dobrý typ, lehce zúžená tlama, nůžkový skus, kompletní chrup, dobře nasazené uši, horní linie vzadu lehce vyklenutá, dobrá hruď, lehce vybočené přední zápěstí, níže posazený ocas, dobrá srst

Brita ze Šporkova panství
(Elrond Grand Amity - Arka ze Šporkova panství)
Bonitace: 2m/H6NP1/5 - DRS, 6,8 kg Brožová Petra, ing. Přibáňová Michaela PhD.
OVP KUTNÁ HORA - KAČINA**: 30.5.2015, třída otevřená, Auerbach Alena, **VD
6,30kg, oko tmavé, skus nůžkový, plnochrupá, fena výborné hlavy, měkký hřbet, kulatější bedra, správné úhlení předních konč., užší chody zadních končetin, dobrá kvalita srsti, méně prostorný pohyb
***IZN**: OMS Trutnov/23.2.2015 obstál*

Brok z Drňáku
(Elf z Rozvadovské hájenky - Cita z Čeletic)
***ZN**: OMS Břeclav/23.5.2015 obstál 84 b. (4,4,4,4, čas:?)*

Brok z Olešnického údolí
(Gold z Rechte - Bonny z Opočenské obory)
***KBS**: KCHJ ČR/17.-18.10.2015 II.c. 96 b. (4/-,-/3/-,-/3,4/-,-/2,4)*

Buddy od Hrudkovského kopce
(Artuš z Brdlen - Eli z Dehtářské bašty)
***ZN**: OMS Česká Lípa/4.10.2015 obstál 84 b. (4,4,4,4, čas: 11s)*

Bullet z Posluchovských strání
(Dante Horalka - Isiss Viva Moravia)
MVP BRNO**: 27.6.2015, třída otevřená, Coufal Jan, **V1
9,05kg, oko hnědé, plnochrupý, skus nůžkový, pes.b.divočáka, standardní hlavy i hřbetu, správné úhlení vzadu, mírně tzv.podsazuje, nepatrně rozbíhavý postoj, ideální osrstění
***BZH**: OMS Prostějov/19.9.2015 I.c. 207 b. (-/4,-/4,4/-,4+3,4)*

Cácorka z Údolí vinné révy
(Baddy ze Šanovských polí - Gallia Viva Moravia)
Bonitace: 2m/KO6P3W/5 -DRS, 8,4 kg MVDr. Kalich Miroslav, Coufal Jan
NV BRNO**: 19.9.2015, třída pracovní, Auerbach Alena, **VD1
8,60kg, oko tmavě hnědé, skus nůžkový, dobrá hlava, klenutější hřbet, užší chody zadních končetin i předních končetin, znaky hrubosrstých méně výrazné, dobrá kvalita srsti

Caja z Pernštejnského podhradí
(Gustl vom Gamperhof FCI - Dáša Horalka)
KVJ JEVÍČKO**: 2.8.2015, třída vítězů, Spalová Hana, **V2, r. CAC
8,1kg, oko tm.hnědé, plnochrupá, skus nůžkový, barva divočák, typické hlavy, výborná hřbetní linie, výborné úhlení a mechanika pohybu končetin, výborné osrstění, klidná povaha

Calla z Opočenské obory
(Brit z Holašovických zahrad - Bonny z Olešnického údolí)
KVJ JEVÍČKO**: 2.8.2015, třída mladých, Spalová Hana, **vyloučena
8,5kg, oko hnědé, skus nůžkový, chybí řezák, vyloučena z posuzování
***ZV**: OMS Rychnov nad Kněžnou/9.5.2015 I.c. 188 b. (4,4,3,4,4/-,4,4,4) hlas. 4*

Calli Korida
(Argo od Habrové aleje - Elsa Mirojan Bohemia)
***ZV**: OMS Česká Lípa/2.5.2015 I.c. 184 b. (4,4,4,4,4/-,4,4,4) hlas. 4*

Capka ze Sněžnických houštin
(Noel zo Šraneckých borín - Anny od Sáry z kopce)
***ZV**: OMS Ústí nad Labem/16.5.2015 II.c. 141 b. (3,2,4,3,4/-,2,4,4) hlas. 2*
***ZN**: OMS Teplice/27.9.2015 obstál 84 b. (4,4,4,4, čas:7s)*
***ZH**: OMS Česká Lípa/21.-22.11.2015 III.c. 140 b. (3,3,1/-,2,4/-,1,3,4,4,-/4,2,1,-/3,-/4) hlas. 2*
***LZ**: OMS Ústí nad Labem/17.10.2015 I.c. 263 b. (4,4/-,4,4,-/4,4,4/-/-,-/4,-/3,-/4) hlas. 4*
***BZH**: OMS Česká Lípa/11.10.2015 I.c. 194 b. (-/4,-/4,4/-,3,4)*
***BZ**: OMS Česká Lípa/10.10.2015 I.c. 102 b. (-/4,-/4,4/-/-,-/3)*

Car od Mochovské výmoly
(Cid z Kochánecké Černavy - Aura od Mochovské výmoly)
Bonitace: 0m/IP1V/5 - DRS, 7,8 kg Coufal Jan, Brožová Petra, ing. Přibáňová Michaela, PhD.
KVJ JEVÍČKO**: 2.8.2015, třída pracovní, Spalová Hana, **VD2
7,9kg, oko tmavé, plnochrupý, skus nůžkový, divočák, střední kostra, typická hlava, pronesený hřbet, volné lokty, strmé zadní končetiny, standardní osrstění, povaha klidná

Car z Jelemských lesů
(Saffi Horalka - Dora z Želečských lesů)
***BZ**: OMS Tábor/18.10.2015 III.c. 58 b. (4/-,-/4,2/-/-,-/1)*

Car ze Střížovického údolí
(Kolja Revestreken's - Cipa z Kochánecké Černavy)
KVJ HOLÝŠOV**: 1.3.2015, třída otevřená, Šimek František MVDr. , **V1 CAC
9,20kg, oko tm. Hnědé, plnochrupý, skus nůžkový, pes dobré kostry, výrazná kvalitní morda, dobře utvářená záď, hrudník s výrazným předhrudím, kvalitní úhlení, chody plynulé, prostorné, dobře se prezentující, výborná povaha
***ZV**: OMS Kolín/8.5.2015 II.c. 167 b. (4,4,4,4,3/-,2,4,4) hlas. 4*

Caraben Nemsí Efendi Vlčí luka
(Ciro Arbegy - Era z Hromnické bažantnice)
***ZN**: OMS Český Krumlov/20.6.2015 obstál 84 b. (4,4,4,4,čas: 14s)*

Carli z Opočenské obory
(Brit z Holašovických zahrad - Bonny z Olešnického údolí)
Bonitace: 2i/B1P1/5 - DRS, 8 kg Coufal Jan, Brožová Petra, ing. Přibáňová Michaela, PhD.

KVJ JEVÍČKO**: 2.8.2015, třída mladých, Spalová Hana, **VD
8,2kg, oko hnědé, plnochrupá, skus nůžkový, 13 měsíční fena, černá s pálením, vyšší odstup, méně ušlechtilá hlava, volné lokty, vytočené tlapky, strmější úhlení vzadu, klidná povaha
***ZV**: OMS Trutnov/8.5.2015 neobstál (4,3,3,4,0/-,3,4,4)*
***ZV**: OMS Jablonec n.N./20.6.2015 I.c. 177 b. (4,,4,4,4,4/-,3,4,4)*
***ZN**: OMS Tachov/19.7.2015 obstál 84 b. (4,4,4,4, čas:12s)*
***LZ**: OMS Tachov/17.7.2015 II.c. 207 b. (4,4,3,4,3/-,3,-/-/2,-/4,4/-,-/3) hlas. 4*
***KBS**: KCHJ ČR/17.-18.10.2015 III.c. 63 b. (3/-,-/-/1,-/1,4/-,-/2,4)*
***BZ**: OMS Libere10.10.2015 II.c. 55 b. (3/-,4/-,-/-/2,-/3)*

Carmen z Tuhaňských lesů
(Kolja Revestreken's - Arina z Vrbenské)
Bonitace: 2m/IP1/5 - DRS, 8,2 kg Brožová Petra, ing. Přibáňová Michaela PhD.
OVP KUTNÁ HORA - KAČINA**: 30.5.2015, třída mladých, Auerbach Alena, **VD
8,30kg, oko tmavé, skus nůžkový, plnochrupá, fena dobré hlavy, nižší odstup od země, silnější postavení zadních končetin, přední končetiny mírně vybočují, horší pohyb, správná kvalita srsti

Caspar od Rakovnického potoka
(Dan z Blýskavé - Gela od Řeky Lomnice)
***BZ**: OMS Praha/11.10.2015 I.c. 86 b. (-/4,-/4,-/4/-,-/3)*

Casper z Trpasličí rokle
(Elf z Rozvadovské hájenky - Fela od Kněžské skály)
***ZV**: OMS Plzeň/25.4.2015 I.c. 180 b. (4,4,3,4,4/-,4,4,4) hlas. 4*
***ZN**: OMS Plzeň/16.5.2015 obstál 49 b. (3,3,1,1, čas:1min56s)*

Catty z Jelenských luk
(Henry zo Šraneckých borín - Dorothea Pemiko)
***BZ**: OMS Bruntál/10.10.2015 III.c. 42 b. (3/-,1/-,-/-/4,-/2)*

Cecilka z Hustopečských rybníků
(Bon z Větřkovic - Zera z Hustopečských rybníků)
KVJ JEVÍČKO**: 2.8.2015, třída otevřená, Spalová Hana, **D
7,50kg, oko tm.hnědé, plnochrupá, skus nůžkový, fena tm.divočák, standardní hlavy, korektní hřbet, volné lokty, sbíhavé tlapky, korektní zadní úhlení, osrstění hladší, fena se svým názorem na předvedení, zdvojená M3 P

Cecillia Cara Vlčí luka
(Ciro Arbegy - Era z Hromnické bažantnice)
Bonitace: 0m/IP1/5 - DRS, 7,6 kg Buriánková Alena, Pasák František, Spalová Hana
KVJ HOLÝŠOV**: 1.3.2015, třída mladých, Šimek František MVDr. , **V1, CAJC, BOS
7,60kg, oko tmavé, plnochrupá, skus nůžkový, fenka ušlechtilá , dobrého rámce, kvalitní pigment, výrazné znaky, pevný hřbet, dobrý hrudník, v postoji mírně povoluje hřbet, chody prostorné
MVP ČESKÉ BUDĚJOVICE**: 10.10.2015, třída otevřená, Říha Tomáš , **V1, CAC
7,30kg, oko tmavé, skus nůžkový, plnochrupá, b.divočáka, středního rámce, ušlechtilé hlavy, vzadu užší, výborné osrstění, povaha klidná
***ZV**: OMS Jindřichův Hradec/16.5.2015 I.c. 184 b. (4,4,4,4,4/-,4,4,4) hlas. 4*
***ZN**: OMS Jihlava/24.5.2015 obstál 84 b. (4,4,4,4, čas:?) hlas. 4*

Cedra Akinom
(Elf z Rozvadovské hájenky - Aimi Akinom)
Bonitace: 0m/P1/5 - DRS, 7,8 kg ing- Anna Krejzková, ing. Michaela Přibáňová, PhD.
KVJ HOLÝŠOV**: 1.3.2015, třída otevřená, Šimek František MVDr. , **VD
7,80kg, oko hnědé, plnochrupá, skus nůžkový, fenka dobrého rámce, dobrá hlava, dobře vsazený krk, dobrý hřbet, mírně přestavěná v zádi, chody plynulé a prostorné, srst dobrá, znaky pouze jemně vyjádřené
MVP ČESKÉ BUDĚJOVICE**: 10.10.2015, třída otevřená, Říha Tomáš , **VD
8,40kg, oko tmavé, skus nůžkový, plnochrupá, tm.divočáka, hlava mírně širší v temeni, mírně zúžená v bedrech, osrstění v mezích standardu

Cedrik z Plzínů
(Kid z Rechte - Doris od Aglaii)
MVP DUO BRNO**: 7.2.2015, mezitřída, MVDr. Kalich Miroslav , **V1, CAC
9,10kg, oko hnědé, skus nůžkový, plnochrupý, drsnosrstý s barvou divočáka, výborná hlava, hřbet, prut v afektu výše nesený, dobrý hrudník, mírně užší postoj, zaúhlení a mechanika správné, standardní srst, klidná povaha
MVP DUO BRNO**: 8.2.2015, mezitřída, Kis Tibor (HU), **VD2
9,40kg, good size, not my type, little bit geterogenous, body proportion, good size of head for the body, horse head appearance, big rounded light eyes, good pigment., teeth bite correct,correctly balalnced form, well ribbed chest, nice long sternum, well constructed rear part, in head is very soft, not show grooming, front is wide, behind too narrow, very short steps, too up tail in movement (9,40kg, správná velikost, není to můj typ, má trochu heterogenní těleské proporce, dobrá velikost hlavy k tělu, hlava koňského vzhledu, velké kulaté světlé oči, dobrý pigment, korektní skus, správně balancovaný formát, dobře vyžebřený hrudník, pěkná dlouhá prsní kost, správně utvářená zadní část, na hlavě příliš měkká srst, ne ve výstavní úpravě, vpředu je široký, vzadu příliš úzký, velmi krátký krok, v pohybu nese příliš vysoko prut.)
MVP ČESKÉ BUDĚJOVICE**: 25.4.2015, třída šampiónů, Rogowska Anna, PL, **V1, CAC, CAC ČMKU, CACIB
dobrý typ, dobrý v pohybu, lehce vybočuje zadní končetiny, dobrá horní i doplní linie, dobrý temperament, 9,4kg, dobré kosti, velmi pěkná hlava, dobře posazené uši, nůžkový skus, kompletní chrup, lehce vybočené tlapky, dobrá srst, dobrý pohyb a úhlení
NV KLATOVY**: 20.6.2015, třída vítězů, Hájková Dana, **V1
9,20kg, 2letý pes, skus nůžkový, plnochrupý, pes v barvě divočáka s ušlechtilou hlavou, tmavým okem, hluboký hrudník, výrazné předhrudí, rovný hřbet, úhlení obou párů končetin v pořádku, v pohybu užší postoj pánevních končetin, výborné osrstění ve výstavní úpravě, klidná povaha
MVP BRNO**: 27.6.2015, třída šampiónů, Coufal Jan, **V1, CAC, r. CACIB
9,40kg, oko tm.hnědé, plnochrupý, skus nůžkový, drsn.pes b.divočáka, správné hlavy, výborného hřbetu, velmi mírně rozbíhavý postoj v předu, správný pohyb, výše nasazený prut, ideální osrstění
KVJ JEVÍČKO**: 2.8.2015, třída pracovní, Spalová Hana, **VD1
9,4kg, oko tm.hnědé, plnochrupý, skus nůžkový, 2,5roku, divočák, ideální síla kostry, typické hlava, dobrý hřbet, volnější lokty, sbíhavé tlapky, korektní úhlení, kvalitní osrstění, klidná povaha
MVP ČESKÉ BUDĚJOVICE**: 10.10.2015, třída šampiónů, Říha Tomáš , **VD1
9,50kg, skus nůžkový, plnochrupý, typický výrazný pes, standardní osrstění, oko tmavé, rovný hřbet, postavení zadních končetin lehce sbíhá
***ZV**: OMS České Budějovice/16.5.2015 I.c. 165 b. (4,3,4,4,3/-,4,4,2) hlas. 3*
***ZN**: OMS České Budějovice/19.9.2015 obstál 60 b. (3,3,3,2, čas:1min38s)*

Cedrik ze Sněžnických houštin
(Noel zo Šraneckých borín - Anny od Sáry z kopce)
OVP CHOMUTOV - HRÁDEK**: 16.5.2015, třída mladých, Švec Jaroslav MVDr. , **V1, CAJC
10.měs. Pes, dobrá hlava, tmavé oči, dobrá srst, korektní horní i dolní linie, odstup od země v pořádku, rozšířené zadní končetiny, dobrý postoj

Celeste z Trpasličí rokle
(Elf z Rozvadovské hájenky - Fela od Kněžské skály)
Bonitace: 1n/O1O9/5 - DRS, 7,6 kg Buriánková Alena, Pasák František, Spalová Hana
KVJ KOCHÁNKY**: 7.6.2015, mezitřída, Coufal Jan, **VD2
6,50kg, oko tm.hnědé, plnochrupá, skus nůžkový, fena barvy divočáka, standardní hlavy, velmi lehce pronešená za kohoutkem, mírně sbíhá v předu, správné osrstění

Celestýn ze Sněžnických houštin
(Noel zo Šraneckých borín - Anny od Sáry z kopce)
***ZN**: OMS Jihlava/3.10.2015 obstál 78 b. (4,3,4,4, čas:13s)*
***BZ**: OMS Jihlava/24.10.2015 II.c. 67 b. (3/-,4/-,-/-/3,-/4)*

Cento z Lopenických kopců
(Palermo Herbu Kopidolek - Zula z Lopenických kopců)
NV BRNO**: 19.9.2015, třída pracovní, Auerbach Alena, **VD1
8,60kg, oko tmavé, plnochrupý, divočáka, pěkná hlava, rovný hřbet, přední konč.mírně vybočují, strmější úhlení zadních konč., znaky hrubosrstých výrazné

Cerry od Kašparova lesa
(Baddy ze Šanovských polí - Ajmy od Kašparova lesa)
Bonitace: 2m/IP1/5 - DRS, 8 kg Brožová Petra, ing. Přibáňová Michaela PhD.
OVP KUTNÁ HORA - KAČINA**: 30.5.2015, třída mladých, Auerbach Alena, **V1, VTM
8,10kg, oko tmavé, skus nůžkový, plnochrupá, fena správné hlavy, ucha, rovný hřbet, správné úhlení obou párů končetin, dobrá kvalita srsti, znaky hrubosrstých výrazné
***ZV**: OMS Žďár nad Sázavou/12.9.2015 I.c. 192 b. (4,4,4,4,-/4,4,4,4) hlas. 4*
***ZN**: OMS havlíčkův Brod/27.6.2015 obstál 84 b. (4,4,4,4, čas: ?s)*
***ZN**: KCHJ ČR + OMS Žďár nad Sázovou/25.7.2015 obstál 84 b. (4,4,4,4, čas: 8s)*
***LZ**: OMS Hodonín/19.9.2015 I.c 281 b. (4,4,4,4,-/4,4,4/-/-,4+5,-/4,4/-) hlas. 4*
***BZ**: OMS Hodonín/20.9.2015 II.c 92 b. (-/4,-/4,4/-/-,-/2)*

Cessy od Kašparova lesa
(Baddy ze Šanovských polí - Ajmy od Kašparova lesa)
Bonitace: 0m/IP1P3/5 - DRS, 8,2 kg Brožová Petra, ing. Přibáňová Michaela PhD.
OVP KUTNÁ HORA - KAČINA**: 30.5.2015, třída mladých, Auerbach Alena, **VD

8,35kg, skus nůžkový, plnochrupá, oko tmavé, hlava s poněkud větším uchem, dobré mordy, mírně měkčí hřbet, správné úhlení předních končetin, zadní velmi úzké chody, správná kvalita srsti, horší pohyb, horší předvedení
***ZV**: OMS Písek/2.5.2015 I.c. 184 b. (4,4,4,4,4/-,4,4,4) hlas. 4*

Cet z Račího údolí
(Cipísek z Ledecké zahrady - Bella z Račího údolí)
***ZV**: OMS Kolín/8.5.2015 I.c. 171 b. (4,4,4,4,2/-,3,4,4) hlas. 4*
***ZN**: OMS Praha - Venkov/6.9.2015 obstál 84 b. (4,4,4,4, čas. 10s)*

Cid Korida
(Argo od Habrové aleje - Elsa Mirojan Bohemia)
Bonitace: 0m/5 - DRS, 8 kg ing- Anna Krejzková, ing. Michaela Přibáňová, PhD.
KVJ HOLÝŠOV**: 1.3.2015, třída otevřená, Šimek František MVDr. , **VD3
8,10kg, oko tm.hnědé, plnochrupý, skus nůžkový, pes středně silné kostry, výrazná hlava, perfektní pigment, nepatrně delší závěs, pevný hřbet, kvalitní úhlení, srst dobré kvality, výrazně otevřená
***ZV**: OMS Praha - Venkov/24.10.2015 II.c 167 b. (4,4,3,4,2/-,3,4,4) hlas. 4*
***ZN**: OMS Praha - Venkov/12.7.2015 obstál 84 b. (4,4,4,4, čas:6s)*

Cid od Kašparova lesa
(Baddy ze Šanovských polí - Ajmy od Kašparova lesa)
OVP KUTNÁ HORA - KAČINA**: 30.5.2015, třída mladých, Auerbach Alena, **D
9,90kg, roční pes, silné kostry, dobré hlavy, výrazně klenutý hřbet, úzké chody obou párů končetin, správná kvalita srsti
***ZV**: OMS Havlíčkův Brod/16.5.2015 I.c. 181 b. (4,4,4,4,3/-,4,4,4) hlas. 4*
***BZ**: OMS Havlíčkův Brod/10.10.2015 III.c. 65 b. (-/1,4/-,-/-/4,-/4)*

Cid z Loužku
(Bolek z Hustopečských rybníků - Arka z Loužku)
***ZV**: OMS Klatovy/2.5.2015 I.c. 184 b. (4,4,4,4,4/-,4,4,4) hlas. 4*
***ZN**: OMS Klatovy/11.9.2015 obstál 36 b. (2,1,2,2, čas: 128 s.)*
***LZ**: OMS Klatovy/29.8.2015 I.c 232 b. (4,4,4,4,4/-,4,-/-/4,-/4,4/-,-/4) hlas. 4*

Ciga ze Zlaté Lištiny
(Car z Peklova mlýna - Diana z Račínské hájenky)
***ZN**: OMS Třebíč/24.10.2015 obstál 84 b. (4,4,4,4,čas:25s)*

Ciky z Kondrušova dvora
(Akim z Borovské myslivny - Peggy od Květušského potoka)
Bonitace: 1m/O1P1VY2/5 - DRS Buriánková Alena, Pasák František, Spalová Hana
***BZ**: OMS Mladá Boleslav/25.10.2015 I.c 104 b. (-/4,-/4,3/-/-,-/4)*

Cilka Akinom
(Elf z Rozvadovské hájenky - Aimi Akinom)
KVJ KOCHÁNKY**: 7.6.2015, třída otevřená, Coufal Jan, **D
8kg, oko hnědé, plnochrupá, skus nůžkový, barva divočáka, výrazně klenutá bedra, sbíhá vzadu, osrstění dost tvrdé, ale krátké

Cilka od Příkřického vrchu
(Sabo z Kozíčku - Ajka od Příkřického vrchu)
Bonitace: 0n/P1V/5 - DRS, 7,6 kg Bušta Jan ing., Krejzková Anna ing.
OVP CHOMUTOV - HRÁDEK**: 16.5.2015, třída mladých, Švec Jaroslav MVDr. , **V1, VTM
7,30kg, fena barvy divočáka, ušlechtilé samiččí hlavy, rovný hřbet, správné úhlení a postavení všech končetin, kvalitní drsné osrstění, při pohybu mírně pronesený hřbet v kohoutku.
***ZV**: OMS Domažlice/4.7.2015 I.c. 176 b. (4,3,4,4,4/-,4,4,4)*
***ZN**: OMS Domažlice/22.5.2015 obstál 84 b. (4,4,4,4, čas: 8s)*
***ZH**: OMS Domažlice/14.-15.11.2015 I.c. 176 b. (4,3,-/3,3,4/-,4,4,4,4,4/-,3,4,4/-,-/4) hlas. 3*
***LZ**: OMS Domažlice/3.10.2015 I.c 201 b. (3,3,4,4,4/-,4,-/-/4,-/3,-/4,-/3) hlas. 3*
***BZH**: OMS Domažlice/17.10.2015 I.c 196 b. (4/-,-/4,4/-,4,4)*
***BZ**: OMS Domažlice/4.10.2015 I.c 70 b. (4/-,-/4,-/-/4,-/3)*

Cilka z Loužku
(Bolek z Hustopečských rybníků - Arka z Loužku)
Bonitace: 1m/5 - DRS, 8 kg Bušta Jan ing., Krejzková Anna ing.
NV KLATOVY**: 20.6.2015, třída mladých, Hájková Dana, **V4
7,80kg, skus nůžkový, plnochrupá, 13-ti měsíční fena b.divočáka, středně silné kostry, dobrý hrudník, výborné předhrudí, prostorné chody, pevný hřbet, kvalitní osrstění s jemnější srstí na hlavě, povaha klidná
***ZV**: OMS Klatovy/2.5.2015 I.c. 184 b. (4,4,4,4,4/-,4,4,4) hlas. 4*
***ZN**: OMS Klatovy/5.7.2015 obstál 84 b. (4,4,4,4, čas: 7s)*
***LZ**: OMS Klatovy/18.5.2015 I.c 251 b. (4,4,4,4,-/4,4,4/-/-,-/3,-/4,-/3) hlas. 4*
***BZ**: OMS Klatovy/30.8.2015 I.c 102 b. (-/4,-/4,4/-/-,-/3)*

Cilka z Olešnického údolí
(Gold z Rechte - Bonny z Opočenské obory)
***BZ**: OMS Ústí nad Orlicí/26.9.2015 II.c. 63 b. (4/-,-/3,-/4/-,-/2)*

Cir od Kašparova lesa
(Baddy ze Šanovských polí - Ajmy od Kašparova lesa)
***ZV**: OMS Šumperk/9.5.2015 I.c. 181 b. (4,4,4,4,3/-,4,4,4) hlas. 4*

Cir ze Střížovického údolí
(Kolja Revestreken's - Cipa z Kochánecké Černavy)
Bonitace: 1m/O9P1/5 - DRS, 7,7 kg ing- Anna Krejzková, ing. Michaela Přibáňová, PhD.
KVJ HOLÝŠOV**: 1.3.2015, třída otevřená, Šimek František MVDr. , **VD
7,80kg, oko tm. Hnědé, plnochrupý, skus nůžkový, pes středního rámce, samčí hlava, dobře nesené slecho, dobrý hřbet, nepatrně užší v hleznech, srst po úpravě v ne zcela dobré kvalitě, horší prezentace

Ciri z Opočenské obory
(Brit z Holašovických zahrad - Bonny z Olešnického údolí)
Bonitace: 1i/P3/5 - DRS, 8,2 kg Frnčová Lenka, MVDr. Šlapanský Luboš
OVP NÁMĚŠŤ NA HANÉ**: 13.6.2015, třída mladých, MVDr. Kalich Miroslav , **VD
barva tm.divočáka, 8,00kg, oko hnědé, skus nůžkový, plnochrupá, fena s výraznými znaky, měkčí hřbetní linie, strmější úhlení pánevních končetin, osrstění standardní, povaha klidná

Ciro Junior Vlčí luka
(Ciro Arbegy - Era z Hromnické bažantnice)
***ZN**: OMS Český Krumlov/20.6.2015 obstál 67 b. (3,3,4,3, čas: 35s)*

Cita Krušné hory-Západ
(Nik z Chotíkova - Amálka z Lokte)
Bonitace: Om/A/5 - DRS, 8,9 kg Buriánková Alena, Pasák František, Spalová Hana
KVJ KOCHÁNKY**: 7.6.2015, třída pracovní, Coufal Jan, **VD2
8,8kg, oko tm.hnědé, plnochrupá, skus nůžkový, fena správné hlavy, měkčí hřbet, vyšší v zádi, výborné osrstění

Cita od Kašparova lesa
(Baddy ze Šanovských polí - Ajmy od Kašparova lesa)
Bonitace: 1m/Z2JP1V/5 - DRS, 8,8 kg, zdvojená P1PH Spalová Hana, MVDr. Katka Sviták Novozámská, CSc.
KVJ HOLÝŠOV**: 1.3.2015, třída mladých, Šimek František MVDr. , **V4
7,80kg, oko tm.hnědé, plnochrupá, skus nůžkový, fena dobrého rámce, tmavý pigment, dobrý hřbet, výrazný hrudník, výborné úhlení, výrazný přední front, pevná v povaze
MVP ČESKÉ BUDĚJOVICE**: 10.10.2015, mezitřída, Říha Tomáš , **VD
8kg, oko tmavé, skus nůžkový, plnochrupá, barvy tm.divočáka, střední kostry, méně ušlechtilé hlavy, klenutá v bedrech, temperamentní povaha
***ZV**: OMS Strakonice/16.5.2015 I.c. 184 b. (4,4,4,4,4/-,4,4,4) hlas. 4*
***ZN**: OMS Strakonice/20.6.2015 obstál 84 b. (4,4,4,4, čas: 9s) hlas. 4*

Cita od Podorlických vrchů
(Bon z Větřkovic - Anny od Podorlických vrchů)
***ZN**: OMS Rychnov nad Kněžnou/24.10.2015 neobstál 0 b. ochota 0*

Cita z Oujezda
(Arny od Sáry z kopce - Zuza od Petrboka)
Bonitace: 0m/K/5 - DRS, 7,1 kg Coufal Jan, Brožová Petra, ing. Přibáňová Michaela, PhD.
KVJ JEVÍČKO**: 2.8.2015, třída otevřená, Spalová Hana, **V3
7,1kg, oko tmavé, plnochrupá, skus nůžkový, 2letá fena silnější kostry, typická hlava, výrazný vous, nepatrně klenutějších beder, výborná přední fronta, korektní úhlení zadních končetin, kvalitní osrstění
***ZN**: OMS Pardubice/27.6.2015 obstál 76 b. (3,4,4,4, čas: 11s)*
***BZ**: OMS Ústí nad Orlicí/26.9.2015 II.c. 58 b. (3/-,4/-,-/-/3,-/3)*
***BZ**: OMS Hradec Králové/24.10.2015 neobstál barva 0*

Claudia z Lounského podlesí
(Hardy od Petrboka - Belinda ze Šanovských polí)
KVJ JEVÍČKO**: 2.8.2015, třída štěňat, Spalová Hana, **vyloučena
7,0kg, oko tmavé, chrup ve vývinu, skus nůžkový, zdvojená P1 PH, při kontrole zjištěna vada prutu, fenka vyloučena z posuzování

Connie od Příkřického vrchu
(Sabo z Kozíčku - Ajka od Příkřického vrchu)
Bonitace: 0m/V/5 - DRS, 7,5 kg Bušta Jan ing., Krejzková Anna ing.

MVP ČESKÉ BUDĚJOVICE**: 25.4.2015, třída mladých, Rogowska Anna, PL, **V3
7,7kg, dobrý typ a velikost, dobrá samiččí hlava, dobře posazené uši, tmavé oči, nůžkový skus, plnochrupá, dobrá horní i spodní linie, dobře nasazený ocas, dobrá hruď, správné úhlení končetin, dobrá v pohybu
NV KLATOVY**: 20.6.2015, třída mladých, Hájková Dana, **V1, CAJC, BOJ, BOB
7,30kg, skus nůžkový, plnochrupá, oko tmavé, 13-ti měsíční fena b. divočáka, krásná hlava se samiččím výrazem, výrazné předhrudí, vynikající úhlení a mechanika, dobrá hřbetní linie, kvalitní osrstění, fena se dobře předvádí
***ZV**: OMS Domažlice/30.4.2015 I.c. 154 b. (4,3,4,4,4/-,3,3,2) hlas. 3*
***ZN**: OMS Klatovy/5.7.2015 obstál 84 b. (4,4,4,4, čas: 13s)*
***ZH**: OMS Domažlice/14.-15.11.2015 II.c. 165 b. (4,3,-/3,3,4/-,4,4,4,4,4/-,4,2,4/-,4/-) hlas. 3*
***LZ**: OMS Klatovy/29.8.2015 I.c 232 b. (4,4,4,4,4/-,4,-/-/4,-/4,4/-,-/4) hlas. 4*
***BZH**: OMS Domažlice/17.10.2015 I.c 156 b. (4/-,4/-,3/-,4,4)*

Connie z Údolí vinné révy
(Baddy ze Šanovských polí - Gallia Viva Moravia)
***ZN**: OMS Hodonín/10.10.2015 obstál 84 b. (4,4,4,4, čas:9s)*

Conny Arvansis
(Tamarillo z Gniazda Fiesty - Bessi od Verpánského žlabu)
NV OSTRAVA**: 11.4.2015, třída mladých, ing. Přibáňová Michaela, **D
7,10kg, oko tmavé, plnochrupá, skus nůžkový, fena černá s pálením, správné hlavy, vyšší v zádi, strmé úhlení pánevních končetina tomu odpovídá mechanika pohybu, výborná síla kostry
KVJ KOCHÁNKY**: 7.6.2015, třída mladých, Coufal Jan, **D
6,70kg, oko tmavé, plnochrupá, skus nůžkový, černá s pálením, výborná hlava, klenutá bedra, strmý postoj vzadu

Conny ze Šanovských polí
(Eduard Andělský hrad. - Ebony od Kněžské skály)
KVJ KOCHÁNKY**: 7.6.2015, třída otevřená, Coufal Jan, **V1,-
8kg, plnochrupá, skus nůžkový, fena divočáka, standardní hlavy, standardního hřbetu, výše nasazený ale dobře nesený prut, mírně sbíhá vzadu, výborné osrstění
KVJ JEVÍČKO**: 2.8.2015, třída pracovní, Spalová Hana, **V2, r. CAC
8,3kg, oko tmavé, plnochrupá, skus nůžkový, 3letá fena tm.divočák, typická hlava, výborný hřbet, korektní úhlení obou párů končetin, silná kostra, kvalitní osrstění, dobré předvedení
KHS**: KCHJ ČR/31.10.-1.11.2015 I.c. 186 b. (4,3,-/4,4,3-/,4,4,4,4,-/3,4,4,3/-,-/4) hlas. 4 **r. CACT
***KBS**: KCHJ ČR/17.-18.10.2015 II.c. 117 b. (3/-,3/-/-,-/2,-/4,-/4,4)*

Cora Jova dolinka
(Bak od Studéneckých rybníků - Hera JDM)
MVP DUO BRNO**: 7.2.2015, třída pracovní, MVDr. Kalich Miroslav , **VD1
8,90kg, oko hnědé, skus nůžkový, plnochrupá, fenčí hlavy, silné kostry, rovný hřbet, dobrý hrudník, výše nasazený prut, strmější vzadu
***BZH**: OMS Karviná/3.10.2015 II.c. 143 b. (4/-,3/-,3/-,3,4)*

Cora z Jelenských luk
(Henry zo Šraneckých borín - Dorothea Pemiko)
***SFK - SP**: KCHJ ČR/ 19.4.2015 I.c. 97 b. (obstál,4,4,4,3) hlas. 4*

Corina z Hustopečských rybníků
(Bon z Větřkovic - Zera z Hustopečských rybníků)
***Bonitace: 1m/MO6/2 - DRS**, 7,3 kg Coufal Jan, Brožová Petra, ing. Přibáňová Michaela, PhD.*
KVJ JEVÍČKO**: 2.8.2015, třída otevřená, Spalová Hana, **VD
7,3kg, oko tm.hnědé, plnochrupá, skus nůžkový, fena b. divočáka, typické hlavy, korektní průběh hřbetní linie, korektní úhlení předních končetin, standardní osrstění, plašší povahy
KVJ JEVÍČKO**: 2.8.2015, třída otevřená, Spalová Hana, **VD
7,3kg, oko tm.hnědé, plnochrupá, skus nůžkový, b.divočák, typická hlava, korektní průběh hřbetní linie, korektní úhlení předních konč., standardní osrstění, plašší povahy

Cortese z Opočenské obory
(Brit z Holašovických zahrad - Bonny z Olešnického údolí)
***ZV**: OMS Rychnov nad Kněžnou/9.5.2015 I.c. 184 b. (4,4,4,4,4/-,4,4,4) hlas. 4*
***ZN**: OMS Rychnov nad Kněžnou/24.10.2015 obstál 76 b. (3,4,4,4, čas:13s)*

Coryda z Opočenské obory
(Brit z Holašovických zahrad - Bonny z Olešnického údolí)
KVJ JEVÍČKO**: 2.8.2015, třída mladých, Spalová Hana, **Dost.
7,3kg, oko tm.hnědé, plnochrupá, skus nůžkový, fena černá s pálením, standardní hlava, korektní hřbet, volné lokty, vtočené tlapky, užší chod pánevních končetin, osrstění standardní, osrstění na hlavě nestandardně dlouhé, především v partii slecha, povaha klidná
***ZV**: OMS Rychvon nad Kněžnou/9.5.2015 I.c. 184 b. (4,4,4,4,4/-,4,4,4) hlas. 4*
***ZN**: OMS Rychnov nad Kněžnou/24.10.2015 obstál 84 b. (4,4,4,4, čas:8s)*

Couddy ze Šanovských polí
(Eduard Andělský hrad. - Ebony od Kněžské skály)
***BZ**: OMS Sokolov/11.10.2015 II.c. 66 b. (4/-,2/-,-/-/4,-/4)*

Coudy od Kašparova lesa
(Baddy ze Šanovských polí - Ajmy od Kašparova lesa)
***ZV**: OMS Havlíčkův Brod/16.5.2015 I.c. 181 b. (4,4,4,4,3/-,4,4,4) hlas. 4*
***BZ**: OMS Havlíčkův Brob/10.10.2015 neobstál odložení - volně 0*

Dabra Re-Fil
(Castor z Borovské myslivny - Cecilka Re-Fil)
***Bonitace: 2n/JP1S1/5 - DRS**, 6,9 kg Spalová Hana, MVDr. Katka Sviták Novozámská, CSc.*
MVP ČESKÉ BUDĚJOVICE**: 10.10.2015, třída otevřená, Říha Tomáš , **VD
6,80kg, oko tmavé, skus nůžkový, plnochrupá, tm.divočák, fena stř.kostry, chudší osrstění, mírně klenutá v bedrech, rezervy v předvedení
***ZV**: OMS Prachatice/17.5.2015 I.c. 181 b. (4,4,4,4,3/-,4,4,4) hlas. 4*
***BZ**: OMS Prachatice/31.10.2015 I.c 85 b. (3/-,-/4,-/4/-,-/4)*

Dag z Husína junior
(Rolf z Těšnice - Cilka z Vlňáku)
***ZN**: OMS Klatovy/11.9.2015 obstál 84 b. (4,4,4,4 čas: 12s.) hlas. 4*

Dag z Javorové aleje
(Err Hamilchov - Zinet od Petrboka)
***ZN**: OMS Jindřichův Hradec/13.9.2015 obstál 84 b. (4,4,4,4, čas:14s)*

Daggi z Pernštejského podhradí
(Luis Horalka - Bibi z Pernštejnského podhradí)
KVJ HOLÝŠOV**: 1.3.2015, třída mladých, Šimek František MVDr. , **V1
9,20kg, oko tmavé, plnochrupý, skus nůžkový, pes silné kostry, výrazná samčí hlava, dobře nesená, pevný hřbet, dobrá záď, dostatečně hluboký hrudník, nepatrně spáditější záď, kvalitní úhlení, vzadu mírně sbíhavější hlezna, srst kvalitní

Daikuro Kobeddus
(Birk vom Trollgrung - Gasconne Kobeddus)
MVP BRNO**: 27.6.2015, třída pracovní, Coufal Jan, **V1, CAC, CAC ČMKU, CACIB, BOB
oko hnědé, plnochrupý, skus nůžkový, drsn.pes barvy černé s pálením, výborného hřbetu, správné hlavy, výborné úhlení a pohyb, výborné osrstění

Daissy Akinom
(Jašo zo Suchej Ľubice - Aimi Akinom)
KVJ JEVÍČKO**: 2.8.2015, mezitřída, Spalová Hana, **D
7,4kg, oko tmavé, plnochrupá, skus nůžkový, 17-ti měsíční tm. Divočák, méně ušlechtilá hlava, přestavěná záď volné lokty, strmé zaúhlení, standardní osrstění na spodní straně delší

Daissy ze Šanovských polí
(Art od Milovické strouhy - Ebony od Kněžské skály)
NV OSTRAVA**: 11.4.2015, třída pracovní, ing. Přibáňová Michaela, **V1, CAC
8,30kg, oko tmavě hnědé, plnochrupá, skus nůžkový, P1 PH zdvojená, fena standardní hlavy, správná horní linie, výborná spodní linie, správná mechanika pohybu, vynikající osrstění
KVJ JEVÍČKO**: 2.8.2015, třída pracovní, Spalová Hana, **V3
7,8kg, oko tm.hnědé, plnochrupá, skus nůžkový, 2letá fena, tm.divočák, kompaktní, ideální síla kostry, výborná hlava, výborný průběh hřbetní linie, zaúhlení př.konč.korektní, zadní lehce užší, velmi kvalitní osrstění, temp. Fena. Zdvojená P1 PH

Daisy Arbegy
(Brit z Holašovických zahrad - Aris od Hradu Hus)
MVP ČESKÉ BUDĚJOVICE**: 25.4.2015, třída otevřená, Rogowska Anna, PL, **VD3
7kg, střední kosti, úzká tlama, skus nůžkový, kompletní chrup, při pohybu přední část níže než zadní, kratší horní část předních končetin, dobrý pohyb

Damir od Vévody Huberta
(Edward vom Linteler-Forst FCI - Gavora od Vévody Huberta)
***Bonitace: 0m/LRVY2/5 - DRS**, 8,9 kg ing- Anna Krejzková, ing. Michaela Přibáňová, PhD.*
KVJ HOLÝŠOV**: 1.3.2015, třída pracovní, Šimek František MVDr. , **V

9,20kg, oko hnědé, plnochrupý, skus nůžkový, pes jemnější kostry, dobrá hlava, mírně oblejší temeno, perfektní zaúhlení, excelentní pohyb, výborná srst
MVP ČESKÉ BUDĚJOVICE**: 10.10.2015, třída pracovní, Říha Tomáš ,* ***V1, CAC, CAC ČMKU, CACIB, BOS
9,10kg, plnochrupý, skus nůžkový, barvy divočáka, stabilní kostry, samčí typ, standardní osrstění, výrazná hlava, výborná prezentace

Dan z Javorové aleje
(Err Hamilchov - Zinet od Petrboka)
KVJ JEVÍČKO**: 2.8.2015, třída otevřená, Spalová Hana,* ***D
10,4kg, oko tmavé, plnochrupý, skus nůžkový, 2 roky, divočák, silné kostry, vyšší odstup typická hlava, klenutá bedra, volnější lokty, výrazně strmější zadní běhy, nedůvěřivé povahy

Dan z Pernštejnského podhradí
(Luis Horalka - Bibi z Pernštejnského podhradí)
Bonitace: 0m/VY2/5 - DRS, 8,4 kg Brožová Petra, MVDr. Šlapanský Luboš
NV OSTRAVA**: 11.4.2015, třída mladých, ing. Přibáňová Michaela,* ***V2
8,40kg, oko tmavé, plnochrupý, skus nůžkový, pes pěkné hlavy, výborná horní i spodní linie, mohl by být lépe zaúhlená v předu, standardní mechanika pohybu, vynikající kvalita osrstění
KVJ JEVÍČKO**: 2.8.2015, třída otevřená, Spalová Hana,* ***VD2
8,2kg, oko tmavé, plnochrupý, skus nůžkový, 15 měsíční divočák, výrazné hlavy, výborný hřbet, mírně sbíhavé přední běhy, strmější úhlení zadních končetin, bezvadné osrstění
***ZV**: OMS Svitavy/2.5.2015 I.c. 187 b. (4,4,4,4,-/3,4,4,4) hlas. 4*
***ZN**: KCHJ ČR + OMS Žďár nad Sázavou/25.7.2015 obstál 84 b. (4,4,4,4, čas: 8s)*
***ZN**: OMS Havl. Brod/ obstál 84 b. (4,4,4,4)*
***SFK - SP**: KCHJ ČR/19.4.2015 I.c. 100 b. (obstál,4,4,4,4) hlas. 4*

Dan ze Střížovického údolí
(Kolja Revestreken's - Arka ze Střížovického údolí)
NVP MLADÁ BOLESLAV**: 18.7.2015, třída otevřená, Krejzková Anna ing. ,* ***VD2
9,50kg, plnochrupý, skus nůžkový, pes silné kostry, typická hlava, pevný rovný hřbet, výborná délka hrudníku, správné úhlení i postavení končetin, nedisciplinovaný, potřebuje více tréninku, nedůvěřivá povaha

Dar od Podorlických vrchů
(Bon z Větřkovic - Anny od Podorlických vrchů)
***ZV**: OMS Rychnov nad Kněžnou/9.5.2015 I.c. 177 b. (4,4,4,4,4/-,3,4,4) hlas. 4*
***ZN**: OMS Rychnov nad Kněžnou/24.10.2015 obstál 84 b. (4,4,4,4,čas:16)*

Dara od Rakovnického potoka
(Sambor z Heřmanova domu - Gira z Kochánecké Černavy)
Bonitace: 2m/E4/5 - DRS, 7,2 kg Buriánková Alena, Pasák František, Spalová Hana
MVP ČESKÉ BUDĚJOVICE**: 25.4.2015, třída mladých, Rogowska Anna, PL,* ***VD
7,60kg, v pohybu vybočuje lokty, dobrá velikost a srst, užší tlama, tmavé oči, nůžkový skus, plnochrupá, dobrá horní i spodní linie, kratší horní končetina a vybočuje
KVJ KOCHÁNKY**: 7.6.2015, třída mladých, Coufal Jan,* ***VD
6,60kg, oko tm.hnědé, plnochrupá, skus nůžkový, standardní hlava, vyšší záď, volnější lokty, užší postoj vzadu, standardní srst
***ZN**: OMS Mělník/3.10.2015 obstál 84 b. (4,4,4,4, čas:14s)*

Dara z Harty
(Baddy ze Šanovských polí - Elka z Rozvadovské hájenky)
Bonitace: 0n/5 - DRS, 7,1 kg Coufal Jan, Brožová Petra, ing. Přibáňová Michaela, PhD.
KVJ JEVÍČKO**: 2.8.2015, třída pracovní, Spalová Hana,* ***V4
7,1kg, oko tmavé, plnochrupá, skus nůžkový, 15měsíční fena, tm. Divočák, střední síla kostry, typická hlava, nepatrně strmější úhlení vpředu i vzadu, dobrý pohyb, dobrá kvalita osrstění
***ZV**: OMS Hodonín/9.5.2015 II.c. 182 b. (4,4,4,4,-/2,4,4,4) hlas. 4*
***ZN**: OMS Hodonín/13.6.2015 obstál 84 b. (4,4,4,4, čas: 8s.)*
***LZ**: OMS Hodonín/19.9.2015 I. C. 217 b. (4,4,4,4,4/-,4,-/-/3,-/3,4,3) hlas. 4*
BZ**: OMS Hodonín/20.9.2015 I.c 80 b. (4/-,-/4,-/-/4,-/4)* ***r.CACT

Debbie Akinom
(Jašo zo Suchej Ľubice - Aimi Akinom)
Bonitace: 0m/H6RX2/5 - DRS, 6,4 kg Coufal Jan, Brožová Petra, ing. Přibáňová Michaela, PhD.
KVJ HOLÝŠOV**: 1.3.2015, třída mladých, Šimek František MVDr. ,* ***V
6,10kg, oko tmavé, plnochrupá, skus nůžkový, fenka sv. divočáka, dobrá hlava, nepatrně níže nasazené ucho, výborná hřbetní linie, dobrý hrudník, vzhledem k věku ne zcela vyjádřené předhrudí. Pohyb výborný
KVJ JEVÍČKO**: 2.8.2015, třída otevřená, Spalová Hana,* ***V
6,5kg, oko tm.hnědé, plnochrupá, skus nůžkový, 1,5roku stará fena, b.divčák, střední kostra, dobrý hřbet, při pohybu nepatrně zúžené př.konč., klidná povaha, měkčí osrstění
MVP ČESKÉ BUDĚJOVICE**: 10.10.2015, mezitřída, Říha Tomáš ,* ***V2, r. CAC
6,60kg, oko tmavé, skus nůžkový, plnochrupá, barva divočáka, fenka lehčího typu, postavení pán.končetin mírně širší, pevný, rovný hřbet, klidná povaha

Debi od Jeleního potoka
(Hugo Horalka - Fanika Grand Amity)
***BZ**: OMS Znojmo/3.10.2015 I.c. 86 b. (4/-,-/4,3/-/-,-/3)*

Debra z Ptačího vršku
(Luis Horalka - Alma z Ptačího vršku)
***ZN**: OMS Třebíč/24.10.2015 obstál 81 b. (4,4,4,3, čas:45s)*

Del Piero z Roštěnských boří
(Kolja Revestreken's - Mystic Revestreken's)
KVJ KOCHÁNKY**: 7.6.2015, třída vítězů, Coufal Jan,* ***V1, CAC, Klub. Vít., BOS
9,25kg, oko hnědé, plnochrupý, skus nůžkový, barva divočáka, dobrá hlava, výborná horní i dolní linie, mírně strmý v předu, výborný pohyb

Denny z Pernštejnského podhradí
(Luis Horalka - Bibi z Pernštejnského podhradí)
Bonitace: 0m/ALO3V/5 - DRS, 8,9 kg Brožová Petra, ing. Přibáňová Michaela PhD.
MVP PRAHA**: 2.5.2015, třída mladých, Bušta Jan ing.,* ***VD2
plnochrupý, skus nůžkový, oko tmavé, typický stand. Pes v barvě divočáka, korektní předhrudí, korektní průběh hřbetní linie, hrudní konč.mírně sbíhavé, v zápěstí otevřené, pánevní konč. Méně výrazné úhlení, dostatečná mechanika pohybu, výborná srst, klidná povaha, výborná prezentace
MVP LITOMĚŘICE**: 23.5.2015, třída mladých, Pusch Anja (D),* ***VD2
8,90kg, oko hnědé, skus nůžkový, plnochrupý, 14-ti měsíční pes dobré hlavy, správný hřbet, dobře nasazený ocas, přední končetiny užší chody, v postoji mírně vybočují, zadní správně úhlené, správná kvalita srsti, znaky hrubosrstých výrazné
OVP DŽBÁN**: 3.10.2015, mezitřída, Ing. Václavík Miroslav,* ***VD1
18-ti měs.pes s dobrou kostrou, hlava dostatečně dlouhá, korektní chrup, standardní tělo, dobré úhlení, vzadu správný pohyb, hrudních končetin sbíhavý
MVP PRAHA**: 1.11.2015, mezitřída, Spalová Hana,* ***VD1
9,1kg, skus těsný nůžkový, plnochrupý, oko tmavé, pes barvy tm.divočáka, typické hlavy, výborného hřbetu, tlapky předních končetin vytočené, strmější úhlení zadních končetin, kratší krok vzadu, kvalitní osrstění, klidná povaha
***ZVVZ**: OMS Náchod/25.10.2015 I.c. 77 b. (-/3,4,4,4/-,4/-)*
***ZV**: OMS Praha5+6/16.5.2015 I.c. 184 b. (4,4,4,4/-,4,4,4) hlas. 4*
***ZN**: OMS Praha - Venkov/6.9.2015 obstál 84 b. (4,4,4,4, čas:9s)*
***LZ**: OMS Praha - Západ/10.10.2015 II.c. 220 b. (4,4,4,4,4/-,4,-/4/-,-/2,4/-,-/4) hlas. 4*

Deny z Větřkovic
(Deny Anons (FCI) - Erka z Mikulákova dvora)
***ZH**: OMS Opava/7.8.2015 I.c 171 b. (4,3,4,4,4/-,4,4,4,4,4/-,4,4,4/-,4/-) hlas. 4*

Denzl z Lokte
(Drix z Blýskavé - Axicola z Lokte)
MVP ČESKÉ BUDĚJOVICE**: 25.4.2015, třída pracovní, Rogowska Anna, PL,* ***V2-
10,9kg, těžký, trochu při těle, nůžkový skus, dobrá horní linie, výše posazený ocas, dobré úhlení obou párů končetin, při pohybu zadní končetiny lehce vybočují, dobrá srst

Derry z Harty
(Baddy ze Šanovských polí - Elka z Rozvadovské hájenky)
Bonitace: 0m/IP1V/5 - DRS, 6,9 kg Coufal Jan, Brožová Petra, ing. Přibáňová Michaela, PhD.
KVJ JEVÍČKO**: 2.8.2015, mezitřída, Spalová Hana,* ***VD4
7,0kg, oko tmavé, plnochrupá, skus nůžkový, 15 měsíční fena, divočák, střední kostra, typická hlava, nepatrně klenutá bedra, korektní přední fronta, typické osrstění
***ZV**: OMS Trutnov/8.5.20115 III.c. 157 b. (4,3,4,4,4/-,3,4,1)*
***ZN**: OMS Semily/26.9.2015 obstál 84 b. (4,4,4,4, čas: 16 s)*
***ZH**: OMS Rakovník/14.-15.11.2015 I.c. 211 b. (4,4,-/4,4,4/-,4,4,4,4,-/4,4,4,-/4,-/4) hlas. 4*
***SFK - SP**: KCHJ ČR819.4.2015 I.c. 97 b. (obstál,4,4,4,3) hlas. 4*
***PZ**: OMS Trutnov/22.8.2015 II.c. 169 b. (4,4,3,4,4/-,2,4,1,1,1) hlas. 4*
***LZ**: OMS Trutnov/12.9.2015 I.c. 264 b. (4,4,3,4,-/4,4,4/-/-,-/4,-/4,-/4) hlas. 4*
***KBS**: KCHJ ČR/17.-18.10.2015 III.c. 121 b. (-/3,4/-/-,-/1,-/4,-/4,4)*
***IZN**: OMS Trutnov/13.9.2015 obstál vyhaněč*
***BZH**: OMS Trutnov/3.10.2015 neobstál odložení - volně 0*
***BZ**: OMS Trutnov/20.6.2015 I.c. 104 b. (4/-,-/4,4/-/-,-/4)*

Disir z Borovské myslivny
(Uppercut Bellomis - Dejna od Řeky Lomnice)
NV BRNO**: 19.9.2015, třída vítězů, Auerbach Alena, **V1, CAC, NV, CAC ČMKU, BOS
7,70kg, výborná hlava, tmavé oko, skus nůžkový, plnochrupá, správná horní i dolní linie, správné úhlení konč., znaky hrubosrstých výrazné, dobrá kvalita srsti
***ZN**: OMS Domažlice/12.7.2015 obstál 84 b. (4,4,4,4, čas:12s)*

Dita od Podorlických vrchů
(Bon z Větřkovic - Anny od Podorlických vrchů)
Bonitace: 1n/IJQ2P1/5 - DRS, 8,2 kg Spalová Hana, MVDr. Katka Sviták Novozámská, CSc.
MVP ČESKÉ BUDĚJOVICE**: 10.10.2015, třída pracovní, Říha Tomáš , **VD
8,10kg, ok tmavé, skus nůžkový, plnochrupá, tm.divočáka, střední rámec, mírně volnější hřbet za kohoutkem, standardní osrstění, rezervy v předvedení
***ZV**: OMS Písek/2.5.2015 I.c 173 b. (4,3,4,4,3/-,4,4,4) hlas. 3*
***ZV**: OMS Písek/23.8.2015 obstál 78 b. (4,3,4,4, čas:28s.)*
***LZ**: OMS Písek/22.8.2015 I.c. 220 b. (4,4/-,4,4,3/-,4-/-,3,-/4,-/3) hlas. 4*
***BZ**: OMS Písek/23.8.2015 II.c. 69 b. (3/-,4/-,-/-/4,-/4)*

Dixi z Brádelského údolí
(Ingo z Hlubocké hájovny - Aira z Brádelského údolí)
MVP BRNO**: 27.6.2015, třída otevřená, Coufal Jan, **V1
6,80kg, oko hnědé, plnochrupá, skus nůžkový, fena b.divočáka, stand. Hlavy, mírně vyšší v zádi, správné úhlení a pohyb, výborné osrstění

Dixi z Pernštejsnkého podhradí
(Luis Horalka - Bibi z Pernštejnského podhradí)
Bonitace: 1m/V/5 - DRS, 8,6 kg Frnčová Lenka, MVDr. Šlapanský Luboš
KVJ HOLÝŠOV**: 1.3.2015, třída mladých, Šimek František MVDr. , **V3
8,30kg, oko sytě tmavě hnědé, plnochrupá, skus nůžkový, fena plně v typu, kvalitní hlava, dobrý rámec, tmavý pigment, znaky výrazné, nepatrně širší chod pánevních končetin, kvalitní srst, pevná povaha
OVP NÁMĚŠŤ NA HANÉ**: 13.6.2015, třída mladých, MVDr. Kalich Miroslav , **V2
barva divočáka, 8,40kg, oko tm. Hnědé, plnochrupá, skus nůžkový, fena bez vad v kostře, s výraznými znaky, výborně se prezentující
***ZN**: KCHJ ČR + OMS Žďár nad Sázavou/25.7.2015 obstál 76 b. (3,4,4,4, čas: 8s)*
***BZ**: OMS Brno - venkov/10.10.2015 II.c. 71 b. (2/-,3/-,2/-/-,-/4)*

Dolcevita von der Rauhhaarmeute
(Hercules v.d. Josephina's Hoeve - Vroni von Rauhenfeld)
MVP ČESKÉ BUDĚJOVICE**: 25.4.2015, třída otevřená, Rogowska Anna, PL, **V1
velmi dobrý pohyb, výše postavená na nohu(?), 7kg, dobrá samiččí hlava, nůžkový skus, kompletní chrup, dobrá horní linie, dobré úhlení končetin, dobrá srst, dobrá v pohybu

Doly z Ptačího vršku
(Luis Horalka - Alma z Ptačího vršku)
Bonitace: 0n/JW/5 - DRS, 7,1 kg Spalová Hana, MVDr. Katka Sviták Novozámská, CSc.
MVP ČESKÉ BUDĚJOVICE**: 10.10.2015, mezitřída, Říha Tomáš , **VD
7,15kg, oko tmavé, skus nůžkový, plnochrupá, tm.divočáka, střední kosterní rámec, hladké osrstění, méně výrazný vous, rezerva v prezentaci
***ZV**: OMS Třebíč/25.10.2015 I.c. 184 b. (4,4,4,4,4/-,4,4,4) hlas. 4*
***ZN**: OMS Třebíč/24.10.2015 obstál 84 b. (4,4,4,4, čas:12s)*
***BZ**: OMS Třebíč/25.10.2015 I.c. 70 b. (4/-,4/-,-/4/-,-/3)*

Don od Troubeckých jezer
(Luis Horalka - Cira od Troubeckých jezer)
***BZ**: OMS Prostějov/27.9.2015 II.c. 67 b. (4/-,3/-,-/-/3,-/4)*

Dona od Podorlických vrchů
(Bon z Větřkovic - Anny od Podorlických vrchů)
Bonitace: 0n/IO1P1/5 - DRS, 7,8 kg Coufal Jan, Brožová Petra, ing. Přibáňová Michaela, PhD.
KVJ JEVÍČKO**: 2.8.2015, mezitřída, Spalová Hana, **VD
7,7kg, oko tmavé, plnochrupá, skus nůžkový, b.divočák, výrazné hlavy, dobrý vous, měkčí hřbet, korektní přední fronta, úhlení a mechanika pohybu standardní, klidná povaha

Donna Akinom
(Jašo zo Suchej Ľubice - Aimi Akinom)
***BZ**: OMS Svitavy/3.10.2015 I.c. 80 b. (4/-,-/4,-/-/4,-/4)*

Dora od Podorlických vrchů
(Bon z Větřkovic - Anny od Podorlických vrchů)
Bonitace: 0n/IP1V/5 - DRS, 8,1 kg Coufal Jan, Brožová Petra, ing. Přibáňová Michaela, PhD.
KVJ JEVÍČKO**: 2.8.2015, mezitřída, Spalová Hana, **VD
8,0kg, oko tmavé, plnochrupá, skus nůžkový, 15-ti měsíční fena b. tm.divočák, typická hlava, měkčí hřbet, korektní předek, strmé zadní běhy, níže nasazený prut, standardní osrstění
***ZN**: OMS Náchod/ 27.6.2015 obstál 84 b. (4,4,4,4, čas: 10s)*

Dora od Troubeckých jezer
(Luis Horalka - Cira od Troubeckých jezer)
Bonitace: 2m/P1/5 - DRS, 7,3 kg Brožová Petra, MVDr. Šlapanský Luboš
NV OSTRAVA**: 11.4.2015, třída mladých, ing. Přibáňová Michaela, **VD2
7,20kg, oko tmavé, plnochrupá, skus nůžkový, fena stand.hlavy, správného hřbetu, končetiny by mohly být lépe zaúhleny, mírně rozbíhá tlapky, správné osrstění
NV BRNO**: 19.9.2015, mezitřída, Auerbach Alena, **V1
8,50kg, oko tm.hnědé, skus nůžkový, plnochrupá, správná hlava, rovný hřbet, dobrý ocas, správné úhlení končetin, správná kvalita srsti, znaky hrubosrstých výrazné
***ZV** : OMS Frýdek-Místek/2.5.2015 I.c. 184 b. (4,4,4,4,4/-,4,4,4)*
***ZN**: OMS Frýdek-Místek/3.5.2015 obstál 80 b. (4,4,3,4, čas:12s)*

Dora z Ptačího vršku
(Luis Horalka - Alma z Ptačího vršku)
Bonitace: 0m/IV/5 - DRS, 7,7 kg Coufal Jan, Brožová Petra, ing. Přibáňová Michaela, PhD.
KVJ JEVÍČKO**: 2.8.2015, třída mladých, Spalová Hana, **VD
7,8kg, oko tmavé, plnochrupá, skus nůžkový, b.divočák, typická hlava s chybějícími znaky, klenutá v bedrech, korektní přední fronta, strmá zadní, průměrný pohyb, klidná povaha
***ZV**: OMS Třebíč/16.5.2015 I.c. 184 b. (4,4,4,4,4/-,4,4,4)*
***ZN**: OMS Třebíč/24.10.2015 obstál 84 b. (4,4,4,4,čas:7s)*
***LZ**: OMS Třebíč/28.6.2015 II.c. 252 b. ? hlas. 4*
***BZ**: OMS Třebíč/27.6.2015 III.c. 82 b. ?*

Dorinka Racochejl
(Brit z Holašovických zahrad - Cilka Racochejl)
***ZV**: OMS Litoměřice/2.5.2015 II.c. 168 b. (4,2,4,4,4/-,4,4,4) hlas. 4*

Dorka z Doubí
(Gold z Rechte - Jimma od Vévody Huberta)
Bonitace: 2m/KO7P1/5 - DRS, 6,8 kg Brožová Petra, ing. Přibáňová Michaela PhD.
OVP KUTNÁ HORA - KAČINA**: 30.5.2015, třída otevřená, Auerbach Alena, **VD
7kg, oko tmavé, skus nůžkový, plnochrupý, fenka dobré hlavy, mírně měkčí hřbet, přední konč.sbíhají, méně prostorný pohyb, dobrá kvalita srsti, méně výrazné znaky hrubosrstých

Dorka z Roštěnských boří
(Kolja Revestreken's - Mystic Revestreken's)
***ZN**: OMS Olomouc/17.10.2015 obstál 61 b. (3,2,4,3, čas:35s)*
***BZ**: OMS Domažlice/10.7.2015 II.c. 60 b. ?*

Drak z Ptačího vršku
(Luis Horalka - Alma z Ptačího vršku)
***ZN**: OMS Třebíč/24.10.2015 obstál 84 b. (4,4,4,4, čas:23s)*

Dyk z Brádelského údolí
(Ingo z Hlubocké hájovny - Aira z Brádelského údolí)
***ZV**: OMS Havlíčkův Brod/16.5.2015 I.c. 187 b. (4,3,4,4,-/4,3,4,4) hlas. 4*

Dyk z Olešnického údolí
(Kid z Rechte - Bonny z Opočenské obory)
***ZV**: OMS Kutná Hora/2.5.2015 I.c. 188 b. (4,4,3,4,-/4,4,4,4) hlas. 4*

Dyna z Plzínů
(Bolek z Hustopečských rybníků - Doris od Aglaii)
Bonitace: 1m/P1/5 - DRS, 7 kg Spalová Hana, MVDr. Katka Sviták Novozámská, CSc.
MVP ČESKÉ BUDĚJOVICE**: 10.10.2015, třída otevřená, Říha Tomáš , **V2, r. CAC
7kg, oko tmavé, skus nůžkový, plnochrupá, fena v barvě divočáka, středně těžká, korektní kosterní stavba, osrstění na hranici standardu - méně výrazný vous, povaha klidná
***ZV**: OMS České Budějovice/16.5.2015 I.c. 172 b. (4,3,3,4,4/-,4,4,4) hlas. 3*

Ebbie ze Šanovských polí
(Art od Milovické strouhy - Ebony od Kněžské skály)
***Pohár Českého lesa - BZH**: OMS Tachov/16.5.2015 I.c. 175 b. (3/-,4/-,4/-,4,4)*
***Pohár Českého lesa - BZ**: OMS Tachov/17.5.2015 II.c. 62 b. (4/-,4/-,-/-/4,-/3)*

Ebby od Potoka Kolčavy
(Ozy Kamenný potok - Cida od Potoka Kolčavy)
OVP KUTNÁ HORA - KAČINA**: 30.5.2015, třída otevřená, Auerbach Alena, **VD
7,45kg, oko hnědé, skus nůžkový, chrup neúplný, chybí 2x M3, pevný hřbet, poněkud veseleji nesený ocas, sbíhavé přední končetiny, správný pohyb, dobrá kvalita srsti, znaky hrubosrstých velmi dobré

Ebi z Borecké kovárny
(Cid z Kochánecké Černavy - Bára z Borecké kovárny)
KVJ KOCHÁNKY**: 7.6.2015, třída mladých, Coufal Jan, **D
6,90kg, oko tm.hnědé, plnochrupá, skus nůžkový, barva divočáka, standardní hlava, vyšší v zádi, nižší odstup, standardní osrstění

Ebony od Kněžské skály
(Oran z Heřmanova domu - Atty od Kněžské skály)
KVJ HOLÝŠOV**: 1.3.2015, třída čestná, Šimek František MVDr. , **V1, VTČ
9,10kg, oko tm.hnědé, plnochrupá, skus nůžkový, fena ušlechtilá, plně v typu, vzhledem k svému věku ve výborné fyzické i psychické kondici.
KVJ KOCHÁNKY**: 7.6.2015, třída veteránů, Coufal Jan, **V1, BOV, BOB
oko tmavě hnědé, plnochrupá, skus nůžkový
KVJ JEVÍČKO**: 2.8.2015, třída veteránů, Spalová Hana, **V1, BOS, BOV
oko tmavé, plnochrupá, skus nůžkový, fena nepochopitelně zařazena do třídy veteránů, korektního zaúhlení, vynikající kvality srsti, vynikající předvedení

Éclair Grand Amity
(Voronoff Suddebok - Arma od Baraního dolu)
MVP LITOMĚŘICE**: 23.5.2015, třída veteránů, Pusch Anja (D), **V1, BOV
8,5let, dobrá hlava, velmi dobrá srst, horní i dolní linie, odstup od země dostačující, přední končetiny jsou širší, dobrý pohyb i postavení
KVJ KOCHÁNKY**: 7.6.2015, třída veteránů, Coufal Jan, **V2
oko hnědé, plnochrupá, skus nůžkový
OVP DŽBÁN**: 3.10.2015, třída veteránů, Ing. Václavík Miroslav, **V1
9-ti letá fena, dobrá kondice, hlava dobře modelovaná, správné úhlení, vzadu trochu užší pohyb.
MVP ČESKÉ BUDĚJOVICE**: 10.10.2015, třída veteránů, Říha Tomáš , **V1, BOV
korektně stavěná fenka, výborná kondice s ohledem k věku, kosterně bez chyb

Eda z Hegervaldu
(Luis Horalka - Agi z Hegervaldu)
***Bonitace: 0m/P1V/5 - DRS**, 9,3 kg Brožová Petra, MVDr. Šlapanský Luboš*
MVP DUO BRNO**: 7.2.2015, třída otevřená, MVDr. Kalich Miroslav , **VD2
9,40kg, oko tmavé, skus nůžkový, samčí hlava, dostatečné znaky, hřbet mírně pronesený, v afektu výše nesený proutek, dobrý hrudník, užší postoj hrudních končetin, strmější vzadu, klidná povaha
NV OSTRAVA**: 11.4.2015, třída otevřená, ing. Přibáňová Michaela, **VD1
9,30kg, oko tmavé, plnochrupý, skus nůžkový, samčí hlava, správná horní i spodní linie, kratší rámec, průměrná mechanika pohybu, kvalitní osrstění

Eda ze Štramberské doliny
(Hugo Horalka - Cita z Hegervaldu)
***ZH**: OMS Bruntál/14.11.2015 II.c. 164 b. (4,3,3/-,4,4/-,2,4,4,4,4/-,3,4,4/-,-/4) hlas. 4*

Edelweiss Kobeddus
(Isegrim vom Bruchsee - Dessa vom Elden Gemüt)
MVP BRNO**: 27.6.2015, třída šampiónů, Coufal Jan, **V1, CAC, CAC ČMKU, CACIB, BOS
9,60kg, oko tm.hnědé, plnochrupá, skus nůžkový, b.divočáka, standardní hlavy, rovného hřbetu mírně užší vzadu v pohybu, ideální osrstění

Edison Jerriman
(Tuba Chorian - Neiti can-Can Velmu)
MVP PRAHA**: 31.10.2015, třída šampiónů, Adam Petr, **V2, r. CAC, r. CACIB
9,25kg, oko tmavé, skus nůžkový, plnochrupý, pes silné kostry barvy tm.divočáka, standardní hlavy, rovného hřbetu s nižším odstupem od země a strmým postojem pánevních končetin
MVP PRAHA**: 1.11.2015, třída šampiónů, Spalová Hana, **VD1
9,2kg, plnochrupá, skus nůžkový, oko tmavé, drsnosrstý pes, barvy tm.divočáka, typická hlava, ještě korektní hřbet, korektní úhlení hrudních končetin, pánevní končetiny strmější s nedostatečnou dynamikou pohybu, méně kvalitní osrstění

Edward vom Linteler-Forst FCI
(Aka-Osse Sut Ravnsager's - Hanne vom Linteler-Forst FCI)
KVJ HOLÝŠOV**: 1.3.2015, třída čestná, Šimek František MVDr. , **V1, VTČ
9,90kg, oko tmavé, plnochrupý, skus nůžkový, pes silné kostry,v blahobytné výstavní kondici, pevný hřbet, široká bedra, ocas dobře nasazený, srst perfektní, kvalitní v pohybu i v postoji, dobrý v povaze

Egon z Javorové aleje
(Figaro Horalka - Cornelia z Javorové aleje)
***ZV**: OMS Strakonice/16.5.2015 I.c. 181 b. (4,4,4,4,3/-,4,4,4) hlas. 4*

Eimy z Čermné
(Chico z Edmaru - Cilka z Čermné)
***ZN**: OMS Klatovy/5.7.2015 obstál 80 b. (4,4,3,4, čas: 9s)*

Eimy z Doubí
(Baddy ze Šanovských polí - Jimma od Vévody Huberta)
***ZN**: OMS Třebíč/24.10.2015 obstál 84 b. (4,4,4,4, čas:7s)*
***BZ**: OMS Třebíč/25.10.2015 I.c. 96 b. (-/4,-/4,-/4/-,-/4)*

Elis z Hegervaldu
(Luis Horalka - Agi z Hegervaldu)
MVP DUO BRNO**: 7.2.2015, mezitřída, MVDr. Kalich Miroslav , **V2, r. CAC
8,20kg, oko hnědé, skus těsný, nůžkový, plnochrupá, fenčí hlava s dostatečnými znaky, bez vad v kostře

Elka z Rozvadovské hájenky
(Guliver Wojtek's - Alča z Rozvadovské hájenky)
MRK**: KCHJ ČR/14.-16.8.2015 I.c. 377 b. (4,4,4,4,4,-/4,3,4,-/3,-/3,2,4,4/-/-,-/4,-/4,/-4,4) hlas. 4 **r.CACIT, r.CACT, Nejlepší les

Ella von der Zirbenleiten
(Xari vom Rauhenstein - Cara von der Zirbenleiten)
MVP ČESKÉ BUDĚJOVICE**: 25.4.2015, třída šampiónů, Rogowska Anna, PL, **V2, r. CAC
8,5kg, dobrá velikost a srst, dobrá samiččí hlava, kulatější oko, nůžkový skus, dobrá horní linie, dobré úhlení předních končetin, zadní končetiny strmější

Elli od Potoka Kolčavy
(Ozy Kamenný potok - Cida od Potoka Kolčavy)
***ZN**: OMS Znojmo/26.9.2015 obstál 84 b. (4,4,4,4, čas:9s)*

Elma z Přimdského podhradí
(Elf z Rozvadovské hájenky - Niky z Čerchovky)
KVJ HOLÝŠOV**: 1.3.2015, třída pracovní, Šimek František MVDr. , **vyloučena
8,30kg, oko tm. Hnědé, skus nůžkový, chybí řezák - vyloučena z posuzování

Elsa z Manželova dvora
(Ozy Kamenný potok - Bára z Manželova dvora)
***ZN**: OMS Česká Lípa/4.10.2015 obstál 84 b. (4,4,4,4, čas:9s)*
***BZH**: OMS Česká Lípa/11.10.2015 II.c. 150 b. (4/-,2/-,4/-,2,4)*
***BZ**: OMS Česká Lípa/10.10.2015 II.c. 46 b. (4/-,2/-,-/-/4,-/2)*

Elwis z Pernštejnského podhradí
(Gustl vom Gamperhof FCI - Dáša Horalka)
***ZV**: OMS Louny/9.5.2015 III.c. 160 b. (4,4,4,4,3/-,1,4,4) hlas. 4*

Elza Kamenný potok
(Zima Akáczközi-Vadász - Tessa Kamenný potok)
***ZN**: OMS Jihlava/3.10.2015 obstál 84 b. (4,4,4,4, čas:13s)*
***HZ**: OMS Mladá Boleslav/28.-29.11.2015 I.c. 182 b. (4,4,4,4,4/-,4,4,4,4,3/-,4,4,4/-,4/-) hlas. 4*

Elza Kamenný potok
(Zima Akáczközi-Vadász - Tessa Kamenný potok)
MVP ČESKÉ BUDĚJOVICE**: 10.10.2015, mezitřída, Říha Tomáš , **VD
7,80kg, oko tmavé, plnochrupá, nůžkový skus, fena barvy divočáka, středního rázu, s krátkou úpravou srsti, ne ideální. Postoj zadních končetin mírně užší

Elza ze Štramberské doliny
(Hugo Horalka - Cita z Hegervaldu)
***ZV**: OMS Přerov/31.8.2013 I.c 188 b. (4,4,4,4,4/-,4,4,4) hlas. 4*

Emi od Sapéra
(Brit od Sapéra - Besina Onšovský dvůr)
***ZN**: OMS Rychnov nad Kněžnou/24.10.2015 obstál 84 b. (4,4,4,4, čas:9s)*

Emka od Troubeckých jezer
(Bon z Větřkovic - Agáta z Hradu Radyně)
***ZN**: OMS Zlín/19.9.2015 obstál 66 b. (3,3,3,4, čas:11s)*

Endy od Řeky Vláry
(Err Hamilchov - Finka z Ratíškovských Vinohradů)
***BZ**: OMS Ostrava/26.9.2015 I.c. 80 b. (4/-,-/4,-/-/4,-/4)*

Endy od Tisé skály
(Brok od Kafíka - Ajka od Tisé skály)
Bonitace: 0n/A/5 - DRS, 9,5 kg Bušta Jan ing., Krejzková Anna ing.
OVP CHOMUTOV - HRÁDEK**: 16.5.2015, mezitřída, Švec Jaroslav MVDr. , **VD1
10,4kg - velká váha, velmi dobrá hlava, tmavé oči, dobrá horní i dolní linie, korektní dobrý pohyb, velmi dobré osrstění, korektní postoj
NV KLATOVY**: 20.6.2015, mezitřída, Hájková Dana, **V1, CAC
9kg, skus nůžkový, plnochrupý, 18-ti měsíční pes b.divočáka, hezká hlava s tmavohnědým okem, hrudní konč. v pohybu mírně sbíhavé, pánevní v pořádku, hluboký hrudník, pevný rovný hřbet, tvrdé krátké osrstění, klidná povaha, dobré předvedení

Endy od Troubeckých jezer
(Bon z Větřkovic - Agáta z Hradu Radyně)
***BZ**: OMS Pardubice/19.9.2015 III.c. 40 b. (4/-,4/-,-/-/3,-/1)*

Endy ze Šanovských polí
(Art od Milovické strouhy - Ebony od Kněžské skály)
Bonitace: 2n/B3IY2/5 - DRS, 9,4 kg Buriánková Alena, Pasák František, Spalová Hana
KVJ KOCHÁNKY**: 7.6.2015, třída mladých, Coufal Jan, **VD1
9,30kg, oko hnědé, plnochrupá, skus nůžkový, barva divočáka, dobrá hlava, za kohoutkem měkký hřbet, sbíhá vpředu i vzadu, mírně níže nasazený prut, standardní osrstění
***ZV**: OMS Nymburk/9.5.2015 I.c. 176 b. (4,3,4,4,4/-,4,4,4) hlas. 3*
***ZN**: OMS Nymburk/21.6.2015 obstál 84 b. (4,4,4,4, čas:13s.)*
***BZ**: OMS Mladá Boleslav III.c 53 b. (3/-,4/-,-/-/1,-/3)*

Engi z Manželova dvora
(Ozy Kamenný potok - Bára z Manželova dvora)
***ZV**: OMS Rychnov nad Kněžnou/9.5.2015 I.c. 173 b. (4,4,3,4,4/-,3,4,4) hlas. 4*

Engi ze Strašilova
(Turimon Czech Pamir - Cora z Vrchánova)
OVP PRAHA - KUNRATICE**: 6.6.2015, třída otevřená, Šimek František MVDr. , **VD2
plnochrupá, skus nůžkový, oko hnědé, dobrého rámce v blahobytné výstavní kondici, správně utvářená hlava, mírně kratší krk, nižší odstup, mírně rozevřený v předních tlapkách, srst standardní, správný v pohybu, správné vyrovnané povahy, nevážen.

Erik z Doubí
(Baddy ze Šanovských polí - Jimma od Vévody Huberta)
***ZN**: OMS Třebíč/24.10.2015 obstál 84 b. (4,4,4,4,čas:7s)*

Ermann vom Wurmfeld
(Cajus vom Rauhenstein - Bruni vom Wurmfeld)
MVP MLADÁ BOLESLAV**: 29.8.2015, třída pracovní, Stahlberg Perttu, **V2, r. CAC
good size and strenght, enough dark eyes, good forechest, nice ribcage, excellent coat quality, correct tail set, good top line, should move with longer steps behind (správná velikost a síla, dostatečně tmavé oči, dobré předhrudí, pěkný hrudník, výborná kvalita srsti, korektně nasazený prut, dobrá horní linie, měl by se pohybovat vzadu delším krokem.

Eros od Troubeckých jezer
(Bon z Větřkovic - Agáta z Hradu Radyně)
***ZV**: OMS Blansko/17.5.2015 I.c. 177 b. (4,4,4,4,4/-,3,4,4) hlas. 4*

Erra od Bítovské nivy
(Figaro Horalka - Štepa z Pekelného kopce)
OVP KUTNÁ HORA - KAČINA**: 30.5.2015, třída otevřená, Auerbach Alena, **VD
7,20kg, oko tmavé, plnochrupá, skus nůžkový, správná hlava, měkčí hřbet, silně sbíhavé přední končetiny, zadní správné úhlení, dobrá kvalita srsti
***ZV**: OMS Třebíč/25.10.2015 I.c. 180 b. (4,4,3,4/-,4,4,4) hlas. 4*

Erra z Přimdského podhradí
(Elf z Rozvadovské hájenky - Niky z Čerchovky)
KVJ HOLÝŠOV**: 1.3.2015, třída otevřená, Šimek František MVDr. , **neposouzena
7,60kg, oko hnědé, plnochrupá, skus nůžkový, fena světlý divočák, střední rámec, neprezentuje se v pohybu, neposouzena

Erwin z Borovské myslivny
(Asztrik Q-Rrens von Hungary - Birdie z Borovské myslivny)
MVP LITOMĚŘICE**: 23.5.2015, třída šampiónů, Brožová Petra, **V1, CAC, CAC ČMKU, CACIB, BOB
barva tm.divočáka, dobrá hlava, tmavé oči, excelentní srst, dobrá horní i spodní linie, odstup od země v pořádku, dobrý pohyb

Eyron z Hřebenských hájů
(Ron z Rechte - Archie z Hřebenských hájů)
KVJ HOLÝŠOV**: 1.3.2015, třída štěňat, Šimek František MVDr. , **VN1
7,20kg, plnochrupý, skus nůžkový, kostra odpovídá věku, dobře utvářená hlava, pevný hřbet, správné úhlení, srst hrubá, znaky vyjádřené, povaha klidná, rezervy v předvedení vzhledem k ne zcela dobré adaptaci na velké množství lidí.

Faia z Ledenických zahrad
(Estray Raptor - Cili z Ledenických zahrad)
***BZ**: OMS Český Krumlov/16.8.2015 I.c. 72 b. (4/-,4/-,-/-/4,-/4)*

Fajka od Pstruží říčky
(Drix z Blýskavé - Šany od Pstruží říčky)
***ZVVZ**: OMS Karlovy Vary/27.6.15 I.c. 74 b. (-/3,4,4,3/-,4/-)*
***ZV**: OMS Louny/9.5.2015 obvolán*

Falanga z Hradu Ronova
(Mek od Říčky Šlapanky - Elizabet Mirojan Bohemia)
Bonitace: 0m/LX1/5 - DRS, 8,3 kg Coufal Jan, Brožová Petra, ing. Přibáňová Michaela, PhD.
KVJ JEVÍČKO**: 2.8.2015, třída mladých, Spalová Hana, **VD
8,3kg, oko tmavé, plnochrupá, skus nůžkový, 14-ti měsíční fena b. divočáka, výrazný vous, lehce volné lokty a vytočené lopatky, zadní fronta korektní, osrstění standardní
***ZV**: OMS Žďár nad Sázavou/16.5.2015 II.c. 171 b. (4,4,4,2/-,3,4,4) hlas. 4*
***ZN**: KCHJ ČR + OMS Žďár nad Sázavou/25.7.2015 obstál 84 b. (4,4,4,4, čas: 13s)*

Falco ze Šanovských polí
(Ogar od Říčky Šlapanky - Conny ze Šanovských polí)
KVJ JEVÍČKO**: 2.8.2015, třída štěňat, Spalová Hana, **VN2
7,30kg, oko tmavé, chrup ve vývinu, skus nůžkový, b. divočák, typická hlava, ne zcela pevný hřbet, korektní zaúhlení končetin, pohyb odpovídá věku
OVP DŽBÁN**: 3.10.2015, třída dorostu, Ing. Václavík Miroslav, **VN1
7-mi měsíční pes, dobrého formátu, korektní hlava, správný skus, vrchní linie ještě neusazená, přiměřené zaúhlení, odpovídající pohyb

Fany z Velkého Boří
(Bon z Větřkovic - Nelly z Ostrého Bečvy)
***LZ**: OMS Kroměříž/5.9.2015 neobstál odložení-volně 0*
***BZ**: OMS Kroměříž/6.9.2015 I.c 88 b. (-/4,-/4,-/-/4,-/4)*

Faty od Tisé skály
(Brok od Kafíka - Ajka od Tisé skály)
***ZV**: OMS Kutná Hora/2.5.2015 odvolán*
***BZH**: OMS Kutná Hora/10.10.2015 I.c. 196 b. (4/-,-/4,4/-,4,4)*
***BZ**: OMS Mladá Boleslav/25.10.2015 I.c 80 b. (4/-,-/4,-/-/4,-/4)*

Fenci z Válovy zahrady
(Cup od Petrboka - Lucy z Krzáku)
***ZV**: KCHJGT v Čechách/28.9.2015 II.c. 145 b. (3,3,4,4/-,2,3,4) hlas. 3*

Fendt Vives Bohemia
(Bolek z Hustopečských rybníků - Ugi z Heřmanova domu)
***ZN**: OMS Kladno/19.9.2015 obstál 84 b. (4,4,4,4, čas: hlas. 4*

Fergie od Hradu Hus
(Ben od Hradu Hus - Cilka ze Staka)
***ZN**: OMS Český Krumlov/20.6.2015 obstál 84 b. (4,4,4,4, čas: 11s)*

Festetička z Hradu Ronova
(Mek od Říčky Šlapanky - Elizabet Mirojan Bohemia)
***ZN**: KCHJ ČR + OMS Žďár nad Sázavou/25.7.2015 obstál 21 b. (1,1,1,1, čas: 1min45s)*
***BZH**: OMS Jihlava/31.10.2015 I.c. 204 b. (-/4,-/4,4/-,4,4)*
***BZ**: OMS Jihlava/24.10.2015 II.c. 62 b. (4/-,4/-,-/-/4,-/3)*

Fibi ze Štramberské doliny
(Bon z Větřkovic - Cita z Hegervaldu)
OVP NÁMĚŠŤ NA HANÉ**: 13.6.2015, třída mladých, MVDr. Kalich Miroslav , **VD
barva divočáka, oko tm.hnědé, plnochrupá, skus nůžkový, fena s výraznými znaky, fenčí hlavou, měkčí hřbetní linie, strmější úhlení pánevních končetin, osrstění standardní, povaha klidná
***ZN**: OMS Olomouc/17.10.2015 obstál 84 b. (4,4,4,4,čas:10s)*
***LZ**: OMS Prostějov/26.9.2015 III.c. 220 b. (4,4,4,4,4/-,4,-/-/4,-/4,1/-,-/4) hlas. 4*
***BZ**: OMS Prostějov/27.9.2015 I.c. 77 b. (4/-,4/-,-/-/4,-/4)*

Fidorka ze Štramberské doliny
(Bon z Větřkovic - Cita z Hegervaldu)
Bonitace: 2n/P1MX1/5 - DRS, 7,9 kg Frnčová Lenka, MVDr. Šlapanský Luboš
OVP NÁMĚŠŤ NA HANÉ**: 13.6.2015, třída mladých, MVDr. Kalich Miroslav , **VD
fena černá se znaky, 7,40kg, oko hnědé, skus nůžkový, fenčí hlava s výraznými znaky, pevná rovná hřbetní linie, poněkud menší odstup, strmější úhlení pánevních končetin
***ZN**: OMS Bruntál/20.8.2015 obstál 78 b. (4,3,4,4, čas:?)*
***LZ**: OMS Bruntál/8.8.2015 I.c. 228 b. (tabulka nedodána, nos 4) hlas. 3*
***BZ**: OMS Bruntál/10.10.2015 I.c. 70 b. (4/-,-/4,-/-/4,-/3)*

Fiesta Vives Bohemia
(Bolek z Hustopečských rybníků - Ugi z Heřmanova domu)
MVP LITOMĚŘICE**: 23.5.2015, třída mladých, Pusch Anja (D), **VD
10 měs.fena, korektní srsti, dobrá hlava, tmavé oči, horní linie není pevná, spodní linie dostač. , dobrý pohyb, dobrý postoj

Fil Andělský hrad
(Ben Monymir - Aša Andělský hrad.)
***ZN**: OMS Louny/20.6.2015 obstál 64 b. (3,2,4,4, čas:22s)*

Finka z Kleteckého jezu
(Aron z Chotára - Borka z Kleteckého jezu)
KVJ KOCHÁNKY**: 7.6.2015, třída veteránů, Coufal Jan, **V3
0
MVP ČESKÉ BUDĚJOVICE**: 10.10.2015, třída veteránů, Říha Tomáš , **VD2
fena není vhodná k předvedení na výstavě, horší linie hřbetu, neostříhané drápky

Flek ze Štramberské doliny
(Bon z Větřkovic - Cita z Hegervaldu)
***ZV**: OMS Nový Jičín/16.5.2015 I.c. 177 b. (4,4,4,4,4/-,4,3,4) hlas. 4*

Flemming z Hradu Ronova
(Mek od Říčky Šlapanky - Elizabet Mirojan Bohemia)
***ZN**: KCHJ ČR + OMS Žďár nad Sázavou/25.7.2015 obstál 78 b. (4,3,4,4, čas: 16s)*

Flora od Tisé skály
(Brok od Kafíka - Ajka od Tisé skály)
***BZ**: OMS Mladá Boleslav/25.10.2015 I.c 78 b. (4/-,-/4,-/4/-,-/3)*

Flora ze Štramberské doliny
(Bon z Větřkovic - Cita z Hegervaldu)
Bonitace: 2n/IV/4 - DRS, 7,9 kg Coufal Jan, Brožová Petra, ing. Přibáňová Michaela, PhD.
***BZH**: OMS Opava/26.9.2015 I.C. 184 B. (-/4,4/-,4/-,4,4,)*

Flory z Raholin
(Juk z Rechte - Jasmína z Těšínovských buků)
***ZN**: OMS Jičín/14.6.2015 obstál 84 b. (4,4,4,4, čas:17s)*

Fox od Tisé skály
(Brok od Kafíka - Ajka od Tisé skály)
***ZV**: OMS Pardubice/2.5.2015 I.c. 184 b. (4,4,4,4,4/-,4,4,4) hlas. 4*
***ZN**: OMS Praha - Západ/18.10.2 neobstál rachlost 0*

Fox ze Zofova dvora
(Cirk od Vlčího hřebene - Dona ze Smolnických Březin)
***ZV**: OMS Ústí nad Labem/16.5.2015 II.c. 134 b. (3,2,4,4,3/-,2,3,4) hlas. 2*

Fred od Hradu Hus
(Ben od Hradu Hus - Cilka ze Staka)
***ZN**: OMS Český Krumlov/20.6.2015 obstál 84 b. (4,4,4,4, čas: 19s)*

Fred ze Strašilova
(Ozy Kamenný potok - Bára ze Strašilova)
***ZN**: OMS Břeclav/23.5.2015 obstál 62 b. (2,3,4,4, čas.:?)*

Fred ze Štramberské doliny
(Bon z Větřkovic - Cita z Hegervaldu)
***ZV**: OMS Rychnov nad Kněžnou/9.5.2015 I.c. 173 b. (4,4,3,4,4/-,3,4,4) hlas. 4*
***ZN**: OMS Rychnov nad Kněžnou/24.10.2015 obstál 84 b. (4,4,4,4, čas:15s)*

Freda z Raholin
(Juk z Rechte - Jasmína z Těšínovských buků)
Bonitace: 0m/5 - DRS, 7,5 kg Bušta Jan ing., Krejzková Anna ing.
NV KLATOVY**: 20.6.2015, třída otevřená, Hájková Dana, **V3
7,50kg, skus nůžkový, plnochrupá, oko tmavé, 16-ti měsíční fena barvy divočáka, standardní úhlení obou párů končetin, správná horní i spodní linie, tvrdé osrstění, klidná povaha
***ZV**: OMS Havlíčkův Brod/16.5.2015 I.c. 181 b. (4,4,4,4,3/-,4,4,4) hlas. 4*
***ZN**: KCHJ ČR + OMS Žďár nad Sázavou/25.7.2015 obstál 84 b. (4,4,4,4, čas: 13s)*

Frik z Podliščí
(Shumy della Val Vezzeno - Baby Rosa Horalka)
***BZ**: OMS Ostrava/26.9.2015 I.c. 80 b. (4/-,-/4,-/-/4,-/4)*

Frik ze Zofova dvora
(Cirk od Vlčího hřebene - Dona ze Smolnických Březin)
***ZN**: OMS Hradec Králové/18.10.2015 obstál 78 b. (4,3,4,4,čas:12s)*

Fron z Válovy zahrady
(Cup od Petrboka - Lucy z Krzáku)
***LZ**: OMS Tábor/17.10.2015 I.c. 261 b. (4,4,4,4,-/3,4,4/-/-,-/3,-/4,4/-) hlas. 4*

Frýda z Hegervaldu
(Luis Horalka - Agi z Hegervaldu)
Bonitace: 0m/O1P1V/5 - DRS, 8 kg Coufal Jan, Brožová Petra, ing. Přibáňová Michaela, PhD.
KVJ JEVÍČKO**: 2.8.2015, třída mladých, Spalová Hana, **V
8,0kg, oko tmavé, plnochrupá, skus nůžkový 13- měsíční tmavý divočák, úzké hlavy, korektní horní linie, úhlení přední končetiny korektní, klidná povaha
***ZV**: OMS Bruntál/9.5.2015 I.c. 169 b. (4,3,4,4,4/-,3,4,4) hlas. 3*
***ZN**: OMS Bruntál/20.8.2015 obstál 84 b. (4,4,4,4, čas:8s.)*
***LZ**: OMS Bruntál/8.8.2015 I.c. 228 b. (4,4,4,4/-,4,-/-/4,-/4,-/4,-/4) hlas. 4*

Furie z Hradu Ronova
(Mek od Říčky Šlapanky - Elizabet Mirojan Bohemia)
***ZV**: OMS Pelhřimov/16.5.2015 II.c. 162 b. (4,4,2,4,4/-,2,4,4) hlas. 4*

Gabi z Podliščí
(Del Piero z Roštěnských boří - Agy z Podliščí)
***ZV** : OMS Kromříž/2.5.2015 I.c. 184 b. (4,4,4,4,4/-,4,4,4) hlas. 4*

Gabra ze Slezska
(Hugo Horalka - Carmen ze Slezska)
NV OSTRAVA**: 11.4.2015, mezitřída, ing. Přibáňová Michaela, **V2, r. CAC
6,80kg, oko tmavé, plnochrupá, skus nůžkový, fena správné hlavy, ještě standardní hřbetní linie, dobrá mechanika pohybu, standardní osrstění
***ZV**: OMS Bruntál/9.5.2015 I.c. 181 b. (4,4,4,4,3/-,4,4,4) hlas. 4*

Gája z Ledecké zahrady
(Sambor z Heřmanova domu - Dora z Ledecké zahrady)
Bonitace: 2m/X2/5 - DRS, 6,6 kg Brožová Petra, ing. Přibáňová Michaela PhD.
OVP KUTNÁ HORA - KAČINA**: 30.5.2015, třída otevřená, Auerbach Alena, **VD
6,60kg, oko hnědé, skus nůžkový, plnochrupá, fena přiměřené hlavy, měkčí hřbet správné držení končetin, špatná kvalita srsti

Gall od Pěti bratrů
(Luis Horalka - Fany od Pěti bratrů)
***ZV**: OMS Rychnov nad Kněžnou/9.5.2015 I.c. 176 b. (4,4,4,4,4/-,4,4,2) hlas. 4*
***ZN**: OMS Rychnov nad Kněžnou obstál 84 b. (4,4,4,4, čas:19s)*

Garmin od Vévody Huberta
(Edward vom Linteler-Forst FCI - Lerynka od Vévody Huberta)
Bonitace: 0m/LVY2/5 - DRS, 8,5 kg ing- Anna Krejzková, ing. Michaela Přibáňová, PhD.
KVJ HOLÝŠOV**: 1.3.2015, mezitřída, Šimek František MVDr. , **V1, CAC
8,60kg, oko tm.hnědé, plnochrupá, skus nůžkový, pes středně silné kostry, samčí hlava, hrdě nesená, pevný hřbet, kvalitní úhlení, správná pigmenatce, chody plynulé, srst tvrdá, znaky výrazné

Garnela od Vévody Huberta
(Edward vom Linteler-Forst FCI - Lerynka od Vévody Huberta)
KVJ HOLÝŠOV**: 1.3.2015, třída otevřená, Šimek František MVDr. , **VD3

6,70kg, oko tm.hnědé, plnochrupá, skus nůžkový, fenka jemnější kostry, dobrá hlava, dobře vsazený krk, klenutá bedra, dobře nasazený ocas, správně nesený, kvalitní úhlení, špatně se prezentuje

Geni od Potoka Kolčavy
(Ozy Kamenný potok - Anda od Potoka Kolčavy)
***ZN**: OMS Příbram/3.10.2015 obstál 84 b. (4,4,4,4,čas:9s)*

Gera od Potoka Kolčavy
(Ozy Kamenný potok - Anda od Potoka Kolčavy)
Bonitace: 0m/AV/5 - DRS, 6,9 kg Frnčová Lenka, MVDr. Šlapanský Luboš
OVP NÁMĚŠŤ NA HANÉ**: 13.6.2015, třída mladých, MVDr. Kalich Miroslav , **V1, VTM
6,80kg, barva sv. divočák, kok hnědé, skus nůžkový, plnochrupá, fena bez vad v kostře, dobře se prezentující, výrazné znaky
KVJ JEVÍČKO**: 2.8.2015, mezitřída, Spalová Hana, **VD3
7,0kg, oko tm.hnědé, plnochrupá, skus nůžkový, světlý divočák, typická hlava, dobrý vous, ještě korektní hřbet, strmější úhlení zadních končetin, typické osrstění
***ZV**: OMS Olomouc/16.5.2015 II.c. 178 b. (4,4,4,4,2/-,4,4,4) hlas. 4*
***ZN**: OMS Olomouc/23.5.2015 obstál 84 b. (4,4,4,4, čas:9s.)*

Gerda z Roštěnských boří
(Shumy della Val Vezzeno - Mystic Revestreken's)
KVJ KOCHÁNKY**: 7.6.2015, třída pracovní, Coufal Jan, **V1, CAC
8,70kg, plnochrupá, skus nůžkový, fena výborné hlavy, hřbetu, velmi lehce širší v loktech a užší vzadu, správný krok, správné osrstění

Gero od Pěti bratrů
(Luis Horalka - Fany od Pěti bratrů)
OVP NÁMĚŠŤ NA HANÉ**: 13.6.2015, třída mladých, MVDr. Kalich Miroslav , **V2
8,70kg, oko tm.hnědé, plnochrupý, skus nůžkový, b.divočáka, jezevčík odpovídajících znaků, výborná hřbetní linie, zaúhlení a mechanika obojích běhů správné, osrstění standardní

Gerry od Pěti bratrů
(Luis Horalka - Fany od Pěti bratrů)
Bonitace: 1m/J/5 - DRS, 6,6 kg Frnčová Lenka, MVDr. Šlapanský Luboš
OVP NÁMĚŠŤ NA HANÉ**: 13.6.2015, třída mladých, MVDr. Kalich Miroslav , **VD
6,50kg, barva sv.divočáka, oko tm.hnědé, skus nůžkový, plnochrupá, fena slabší kostry, fenčí hlavy, vyklenutá hřbetní linie, strmější úhlení pánevních končetin
***ZV**: OMS Ústí nad Orlicí/2.5.2015 I.c. 181 b. (4,4,4,4,3/-,4,4,4) hlas. 4*

Gert ze Skleného kopce
(O2-Ga Anons (FCI) - Marcysia Fidofortis Santa Bara (FCI))
***ZN**: OMS Domažlice/16.10.2015 obstál 84 b. (4,4,4,4, čas:9)*

Gery od Pěti bratrů
(Luis Horalka - Fany od Pěti bratrů)
***BZ**: OMS Liberec/10.10.2015 II.c. 52 b. (4/-,4/-,-/-/4,-/2)*

Gessi ze Skleného kopce
(O2-Ga Anons (FCI) - Marcysia Fidofortis Santa Bara (FCI))
Bonitace: 0n/V/5 - DRS, 6,4 kg Coufal Jan, Brožová Petra, ing. Přibáňová Michaela, PhD.
KVJ JEVÍČKO**: 2.8.2015, třída mladých, Spalová Hana, **V2
6,5kg, oko tmavé, plnochrupá, skus nůžkový, 12 měsíční fenka, tmavý divočák, jemná kostra, typická hlava, korektní hřbetní linie, korektní úhlení končetin, výborné předvedení
NV BRNO**: 19.9.2015, třída mladých, Auerbach Alena, **V1, CAJC, BOJ
6,60kg, 13-ti měs.fenka, oko tmavé, skus nůžkový, plnochrupá, správná hlava, rovný hřbet, správné úhlení obou párů končetin, znaky hrubosrstých výrazné, výb.kvalita srsti
***ZV**: OMS Přerov/9.5.2015 I.c. 181 b. (4,4,4,4,3/-4,4,4) hlas. 4*

Gety od Potoka Kolčavy
(Ozy Kamenný potok - Anda od Potoka Kolčavy)
MVP DUO BRNO**: 7.2.2015, třída mladých, MVDr. Kalich Miroslav , **VD
7,50kg, oko hnědé, skus nůžkový, plnochrupá, fenčí hlava s výraznými znaky, pevná, v zádi vyšší hřbetní linie, hrudník spuštěn níže, strmá vzadu, ot. Srst v línání, klidná povaha
MVP BRNO**: 27.6.2015, třída otevřená, Coufal Jan, **D
7,90kg, oko tm.hnědé, plnochrupá, skus nůžkový, fena barvy divočáka, standardní hlavy, vysoko nasazený prut, strmý postoj vzadu a krátký krk, standardní osrstění
NV BRNO**: 19.9.2015, třída otevřená, Auerbach Alena, **D
8,80kg, oko tmavé, skus nůžkový, plnochrupá, správná hlava, vyšší v zádi, užší chody předních končetin, strmé postavení zadních končetin, hlezna vbočují, barva divočáka, horší pohyb zadních končetin, dobrá kvalita srsti, znaky hrubosrstých výrazné

Gin od Potoka Kolčavy
(Ozy Kamenný potok - Anda od Potoka Kolčavy)
***ZN**: OMS Jihlava/3.10.2015 obstál 69 b. (4,2,4,3, čas:34s)*

Gir od Potoka Kolčavy
(Ozy Kamenný potok - Anda od Potoka Kolčavy)
***ZN**: OMS Praha - Venkov/12.7.2015 obstál 84 b. (4,4,4,4, čas: 7s)*

Gira z Borovské myslivny
(Akim z Borovské myslivny - Cora od Drslavské tvrze)
***ZV**: OMS Klatovy/11.10.2015 III.c 164 b. (4,4,2,4,4/-,4,4,1) hlas. 4*
***BZH**: OMS Třebíč/8.11.15 I.c 153 b. (4/-,3/-,3/-,4,4)*

Gita z Borovské myslivny
(Akim z Borovské myslivny - Cora od Drslavské tvrze)
***ZV**: OMS Klatovy/11.10.2015 I.c 176 b. (4,4,2,4,-/4,4,4,4) hlas. 4*
***BZH**: OMS Třebíč/8.11.15 I.c 156 b. (4/-,4/-,3/-,4,4)*

Gita z Ledecké zahrady
(Sambor z Heřmanova domu - Dora z Ledecké zahrady)
***ZN**: OMS Louny/20.6.2015 obstál 84 b. (4,4,4,4, čas: 15s)*

Gita z Podliščí
(Del Piero z Roštěnských boří - Agy z Podliščí)
MVP DUO BRNO**: 7.2.2015, mezitřída, MVDr. Kalich Miroslav , **V1, CAC, r. CACIB
8,10kg, oko hnědé, skus nůžkový, plnochrupá, výborná hlava s výraznými znaky, bez vad v kostře
MVP DUO BRNO**: 8.2.2015, mezitřída, Kis Tibor (HU), **VD1
8,20kg, good size, little bit het. Body, not too elegant expression, good head size, too rounded eyes, teeth bite correct, not correct front, too loose wrist, compact body, good loin, good musculature, moderate angulation behind, good coat quantity, not poverfull movement, restricted steps (8,20kg, správná velikost, trochu heterogenní tělo, nepříliš elegantní výraz, správná velikost hlavy, příliš kulaté oko, skus korektní, nekorektní v předu, příliš měkké zápěstí, kompaktní tělo, dobrá bedra, dobré osvalení, průměrně zaúhlená vzadu, správná kvalita osrstění, nevydatný pohyb, zkrácený krok.)
NV OSTRAVA**: 11.4.2015, mezitřída, ing. Přibáňová Michaela, **VD3
7,70kg, oko tmavé, plnochrupá, skus nůžkový, výrazná hlava, správná hřbetní linie, výborná síla kostry, horší mechanika pohybu vzadu, vynikající osrstění

Gizi od Pěti bratrů
(Luis Horalka - Fany od Pěti bratrů)
***ZV**: OMS Rychnov nad Kněžnou/9.5.2015 I.c. 181 b. (4,4,4,4,3/-,4,4,4) hlas. 4*
***ZN**: OMS Rychnov nad Kněžnou/24.10.2015 obstál 78 b. (4,3,4,4, čas:13s)*

Gor z Velkého Boří
(Bon z Větřkovic - Nelly z Ostrého Bečvy)
***ZN**: OMS Olomouc/17.10.2015 obstál 84 b. (4,4,4,4, čas:20s)*

Gora z Velkého Boří
(Bon z Větřkovic - Nelly z Ostrého Bečvy)
Bonitace: 2m/Z2R/5 - DRS, 8,2 kg, zdvojená M3P Coufal Jan, Brožová Petra, ing. Přibáňová Michaela, PhD.
KVJ JEVÍČKO**: 2.8.2015, třída mladých, Spalová Hana, **V
8,1kg, oko tm.hnědé, plnochrupá, skus nůžkový, 13.měsíční fena, tmavší divočák, typická hlava s lehkým slechem, lehce klenutá bedra, širší přední fronta, lehce strmějších zadních končetin, zdvojená M3 P

Granite z Roštěnských boří
(Shumy della Val Vezzeno - Mystic Revestreken's)
Bonitace: 2m/5 - DRS, 8 kg Coufal Jan, Brožová Petra, ing. Přibáňová Michaela, PhD.
KVJ JEVÍČKO**: 2.8.2015, třída otevřená, Spalová Hana, **V2, r. CAC
8,0kg, oko hnědé, plnochrupá, skus nůžkový, 2,5roku divočák, výborné hlavy, dobrý hřbet, korektní přední i zadní fronta, výborná kvalita osrstění
***ZV**: OMS Ústí nad Orlicí/2.5.2015 I.c. 184 b. (4,4,4,4,4/-,4,4,4) hlas. 4*

Grek od Tisé skály
(Mek od Říčky Šlapanky - Iris z Poldova dvora)
***ZN**: OMS Hradec Králové/18.10.2015 obstál 84 b. (4,4,4,4, čas:8)*

Hades od Hradu Hus
(Zepi z Rydlewa - Cilka ze Staka)
***ZN**: OMS Příbram/3.10.2015 obstál 84 b. (4,4,4,4,čas:12s)*

Haida Grand Amity
(Jasper vom Bruchsee FCI - Éclair Grand Amity)
MVP ČESKÉ BUDĚJOVICE**: 25.4.2015, třída pracovní, Rogowska Anna, PL, **V2, r. CAC
9kg, poklesnutá dolní linie, dobrá hlava, dobře nasazené uši, nůžkový skus, plnochrupá, dobrá horní linie, vybočené zápěstí předních konč., dobré úhlení zadních končetin, při pohybu se končetin sbíhají, dobrá srst

Haidy od Kněžské skály
(Oran z Heřmanova domu - Atty od Kněžské skály)
Bonitace: 1m/R/5 - DRS, 7,8 kg ing- Anna Krejzková, ing. Michaela Přibáňová, PhD.
KVJ HOLÝŠOV**: 1.3.2015, třída otevřená, Šimek František MVDr. , **V2
7,90kg, oko hnědé, plnochrupá, skus nůžkový, harmonická fena dobrého rámce, dobrá hlava, mírně výše nasazený ocas, kvalitní srst, plynulý, harmonický pohyb
***ZV**: OMS Rakovník/1.5.2015 I.c. 192 b. (4,4,4,4,-/4,4,4,4) hlas. 4*

Haidy z Dobevské hůrky
(Andy od Vysoké Mýtě - Bystra z Válovy zahrady)
NV KLATOVY**: 20.6.2015, třída otevřená, Hájková Dana, **D
8,50kg, skus klešťový, plnochrupá, 3,5letá fena v barvě divočáka s hezkou hlavou, výrazně přestavěná, standardní osrstění, povaha klidná

Haidy z Ledecké zahrady
(Dan z Blýskavé - Elba z Ledecké zahrady)
***ZN**: OMS Pardubice/27.6.2015 obstál 72 b. (4,2,4,4, čas:10s)*

Hak z Dehtářské bašty
(Artuš z Brdlen - Amy od Hrudkovského kopce)
KVJ KOCHÁNKY**: 7.6.2015, třída otevřená, Coufal Jan, **VD1
10,70kg, oko tm.hnědé, plnochrupý, skus nůžkový, barva divočáka, pěkná hlava, dobrý hřbet, správné úhlení v předu i vzadu, výborné osrstění, vzhledem k váze VD

Halma z Hromnické bažantnice
(Amor z Chvojček - Cora od Dolanského mlýna)
Bonitace: 0m/Z1/5 - DRS, 7,4 kg, chybí P1PD nevybrána Adam Petr, ing. Michaela Přibáňová, PhD.
KVJ HOLÝŠOV**: 1.3.2015, třída dorostu, Šimek František MVDr. , **N4
6,80kg, oko tmavé, plnochrupá, skus nůžkový, fenka světlého divočáka, silnější kostra, pěkná v typu, dobré úhlení, měkčí otevřená srst
NVP MLADÁ BOLESLAV**: 18.7.2015, třída mladých, Krejzková Anna ing. , **VD1
7,3kg, skus nůžkový, plnochrupá, mladá fena, středně silná kostra, standardní hlava, tmavé oko, vysoký odstup, přestavěná v zádi, dobře vyvinuté předhrudí a hrudník, oba páry končetin málo úhlené a v pohybu sbíhavé, standardní osrstění

Hana z Jezevčin
(Endy z Jezevčin - Carmen od Hradu Hus)
***BZ**: OMS Prachatice/31.10.2015 II.c 69 b. (3/-,4/-,-/-/4,-/4)*

Hanča z Roštěnských boří
(Bak od Studéneckých rybníků - Dorka Viva Moravia)
Bonitace: 1m/LR/5 - DRS, 7,8 kg Brožová Petra, MVDr. Šlapanský Luboš
NV OSTRAVA**: 11.4.2015, mezitřída, ing. Přibáňová Michaela, **V1, CAC, NV, BOS
7,90kg, oko hnědé, plnochrupá, skus nůžkový, ušlechtilé hlavy, výborná horní i spodní linie, strmější postoj v předu, správné osrstění
KVJ JEVÍČKO**: 2.8.2015, třída pracovní, Spalová Hana, **V1, CAC, BIS Pracovní jedinec
8,5kg, oko hnědé, plnochrupá, skus nůžkový, 2 letá fena, divočák, delší rámec, silná kostra, výrazný vous, korektní průběh hřbetní linie, korektní úhlení předních končetin, zadní končetiny lehce plavou, dobré osrstění
MVP PRAHA**: 31.10.2015, třída pracovní, Adam Petr, **V1, CAC, r. CACIB
8,40kg, oko hnědé, skus nůžkový, plnochrupá, fena stř. silné kostry, barvy divočáka, hezké hlavy, rovného hřbetu, správné mechaniky pohybu, klidné povahy, hezky se prezentuje, kvalitní srst
MVP PRAHA**: 1.11.2015, třída pracovní, Spalová Hana, **V1, CAC, CAC ČMKU, BOS
8,6kg, plnochrupý, skus nůžkový, oko hnědé, fena barvy divočáka, elegantní hlava, dobrý hřbet, nepatrně lehčí slecho, korektní úhlení obou párů končetin, typické osrstění
***ZN**: OMS Frýdek-Místek 3.5.2015 obstál 84 b. (4,4,4,4, čas: 9s.)*

Hanes z Válovy zahrady
(Car z Peklova mlýna - Bjory z Válovy zahrady)
KVJ HOLÝŠOV**: 1.3.2015, třída otevřená, Šimek František MVDr. , **V2, r.CAC
9,10kg, oko tmavé, plnochrupý, skus nůžkový, pes dobrého rámce, výrazná hlava, dobrý pigment, prostorná morda, výborná přední fronta, pevný hřbet, dobře nasazený a nesený ocas, výrazný hrudník, správný odstup, nepatrně sudovitější vzadu, kvalitní srst
***PZ**: OMS Tábor/19.9.2015 I.c. 237 b. (4,4,4,4,4/-,3,4,4,4,3) hlas. 4*

Hanibal z Roštěnských boří
(Bak od Studéneckých rybníků - Dorka Viva Moravia)
***BZH**: OMS Karviná/3.10.2015 I.c. 176 b. (4/-,4/-,4/-,4,4)*

Harry z Lokte
(Edward vom Linteler-Forst FCI - Axicola z Lokte)
***ZN**: OMS Louny/20.6.2015 obstál 81 b. (4,4,4,3, čas:37s)*

Hart z Dehtářské bašty
(Artuš z Brdlen - Amy od Hrudkovského kopce)
***ZN**: OMS České Budějovice/19.9.2015 obstál 84 b. (4,4,4,4, čas:15s)*

Hela z Ledecké zahrady
(Dan z Blýskavé - Elba z Ledecké zahrady)
***ZN**: OMS Česká Lípa/4.10.2015 obstál 84 b. (4,4,4,4, čas: 8s)*

Héra od Hradu Hus
(Zepi z Rydlewa - Cilka ze Staka)
MVP ČESKÉ BUDĚJOVICE**: 25.4.2015, třída mladých, Rogowska Anna, PL, **VD
7,30kg, dobrý typ, dobrá fenčí hlava, dobře nasazené uši, tmavé oko, nůžkový skus, plnochrupá, dobrá horní i spodní linie, dobře nasazený ocas, dobré úhlení a srst, nepohybuje se dobře

Hessy z Hromnické bažantnice
(Amor z Chvojček - Cora od Dolanského mlýna)
***ZN**: OMS Tachov/19.7.2015 obstál 78 b. (4,3,4,4, čas:8s)*

Hessy z Lokte
(Edward vom Linteler-Forst FCI - Axicola z Lokte)
***ZN**: OMS Louny/20.6.2015 obstál 84 b. (4,4,4,4, čas:22s)*

Hill Sunshine Vinarský vrch
(Ezredes Idesüss - Mystic Revestreken's)
Bonitace: 2m/ALRV/5 - DRS, 8,5 kg Brožová Petra, ing. Přibáňová Michaela PhD.
OVP KUTNÁ HORA - KAČINA**: 30.5.2015, třída mladých, Auerbach Alena, **V2
8,45kg, oko hnědé, skus nůžkový, plnochrupá, fena pěkné hlavy, rovný hřbet, správné úhlení končetin, prostorný pohyb, výborná kvalita srsti, znaky hrubosrstých výrazné, výborné předvedení

Holly Windstore Vinarský vrch
(Ezredes Idesüss - Mystic Revestreken's)
Bonitace: 1n/AVY2/5 - DRS, 8,1 kg Buriánková Alena, Pasák František, Spalová Hana
MVP DUO BRNO**: 7.2.2015, třída mladých, MVDr. Kalich Miroslav , **v2
7,60 kg, oko hnědé, skus nůžkový, barva divočáka, ušlechtilá hlava, bez vad kostry, výborná prezentace
MVP DUO BRNO**: 8.2.2015, třída mladých, Kis Tibor (HU), **V2
7,8kg, good type and size, femine express., little bit elongated body, small head for body weight, dibergent head planes, good pigm., teeth bite correctly, even not perfectly firn legs in front, good angulation in front, shorter upper arm, filled withers, long neck, good ribbed chest, good constr. rear part, very good space under body, good coat quality, not too powerfull movement, short steps in front (7,80kg, správný typ a velikost, fenčí výraz, trochu delší tělo, malá hlava vzhledem k tělesné váze, rozdílné plochy hlavy a nosu, dobrý pigment, korektní skus, ne úplně dokonale pevné přední končetiny, správné úhlení vpředu, kratší nadloktí, plný kohoutek, dlouhý krk, správně vyžebřený hrudník, správně utvářená zadní část, velmi dobrý odstup, správná kvalita srsti, nepříliš vydatný pohyb, vpředu kratší krok)
KVJ KOCHÁNKY**: 7.6.2015, třída mladých, Coufal Jan, **V2
7,10kg, oko tm.hnědé, plnochrupá, skus nůžkový, výborná hlava, klenutý hřbet, výborný pohyb, správná kostra,

Honore z Křížových alejí
(Fox z Jezevčin - Borina z Křížových alejí)
***ZN**: OMS Český Krumlov/20.6.2015 obstál 84 b. (4,4,4,4, čas: 11s)*

Horent od Vévody Huberta
(Edward vom Linteler-Forst FCI - Ryna od Vévody Huberta)
***BZ**: OMS Příbram/18.10.2015 II.c 62 b. (4/-,4/-,-/-/4,-/3)*
***BZ**: OMS Příbram/18.10.2015 II.c 76 b. (-/4,-/4,-/4/-,-/2)*

Hubert z Lokte
(Edward vom Linteler-Forst FCI - Axicola z Lokte)
***ZN**: OMS Louny/20.6.2015 obstál 84 b. (4,4,4,4, čas: 16s)*

Hugo od Potoka Kolčavy
(Endy z Jezevčin - Brita od Rábského rybníka)
Bonitace: 2n/KP1/5 - DRS, 9,5 kg Brožová Petra, ing. Přibáňová Michaela PhD.
OVP KUTNÁ HORA - KAČINA**: 30.5.2015, třída mladých, Auerbach Alena, **VD
9,20kg, oko hnědé, skus nůžkový, plnochrupý, pes dobré hlavy, výrazné předhrudí, mírně klenutější hřbet, správné úhlení končetin, znaky hrubosrstých méně výrazné, horší předvedení
***ZV**: OMS Třebíč/25.10.2015 I.c. 181 b. (4,4,4,4,3/-,4,4,4) hlas. 4*
***ZN**: OMS Třebíč/24.10.2015 obstál 78 b. (4,3,4,4, čas:9s)*
***BZ**: OMS Třebíč/25.10.2015 I.c. 78 b. (4/-,-/4,-/-/3,-/4)*

Hugo z Hranečného žlebu
(Juk z Rechte - Fina z Hranečného žlebu)
Bonitace: 0m/P1/5 - DRS, 7,7 kg Coufal Jan, Brožová Petra, ing. Přibáňová Michaela, PhD.
KVJ JEVÍČKO**: 2.8.2015, třída mladých, Spalová Hana, **VD4
7,5kg, oko tm.hnědé, plnochrupý, skus nůžkový, 13měs., středně silné kostry, typická hlava, b.divočák, horní linie lehce klenutá v bedrech, níže nasazený prut, lehce sbíhavé končetiny, strmější zaúhlení zadních konč.
***ZN**: OMS Šumperk/10.10.2015 obstál 76 b. (3,4,4,4, čas: 13s.)*

Hur z Jezevčin
(Endy z Jezevčin - Carmen od Hradu Hus)
MVP ČESKÉ BUDĚJOVICE**: 10.10.2015, třída otevřená, Říha Tomáš , **V1, CAC, r. CACIB
9,90kg, oko tm.hnědé, plnochrupý, skus nůžkový, barvy tm.divočáka, samčí typ, kosterně bez vady, standardní osrstění, klidná povaha

Hyco Hurricane Vinarský vrch
(Ezredes Idesüss - Mystic Revestreken's)
Bonitace: 2m/ALRV/5 - DRS, 9 kg Brožová Petra, ing. Přibáňová Michaela PhD.
MVP DUO BRNO**: 8.2.2015, třída mladých, Kis Tibor (HU), **V2
8,9kg, good type, little bit too elongated body, good head size for body, divergent head planes, dark pigmentation, teeth bite correct, good constr.front with paralell legs, elegant body, well ribed chest, little bit too long but fern loin, very good coat quality, free movement with hard topline, free character (8,9kg, dobrý typ, trošku moc dlouhé tělo, správná velikost hlavy, rozdílná plocha hlavy a čenichu, tmavý pigment, korektní skus, správně utvářený předek s paralelními končetinami, elegantní tělo, správně vyžebřený hrudník, velmi dobrá kvalita srsti, volný pohyb s pevnou hřbetní linií, uvolněná povaha
OVP KUTNÁ HORA - KAČINA**: 30.5.2015, třída mladých, Auerbach Alena, **V1, VTM
9,20kg, oko hnědé, skus nůžkový, pes výborné hlavy, rovný hřbet s dobře nas. Ocasem, správné úhlení končetin, výborný pohyb, výborná kvalita srsti, výrazné znaky hrubosrstých

Chája z Lopenických kopců
(Falbush Kobeddus - Sára z Lopenických kopců)
***ZN**: OMS Uherské Hradiště/26.9.2015 obstál 84 b. (4,4,4,4, čas:24s)*

Chajda z Ledecké zahrady
(Dan z Blýskavé - Dora z Ledecké zahrady)
NV KLATOVY**: 20.6.2015, mezitřída, Hájková Dana, **VD3
7,50kg, skus nůžkový, plnochrupá, fena b.divočáka, oko tmavé, jemná samiččí hlava, úhlení končetin v pořádku, rovný hřbet se spáditou zádí, vysoko nesený prut, kvalitní osrstění, klidná povaha
***ZV**: OMS Rokycany/23.5.2015 I.c. 184 b. (4,4,4,4,4/-,4,4,4) hlas. 4*

Chalin z Ledecké zahrady
(Dan z Blýskavé - Dara z Ledecké zahrady)
Bonitace: 1m/D2X2O3/5 - DRS, 8,5 kg, nevybrán pro vpáčené špičáky ing- Anna Krejzková, ing. Michaela Přibáňová, PhD.
KVJ HOLÝŠOV**: 1.3.2015, třída mladých, Šimek František MVDr. , **VD2
8,60kg, skus nůžkový, plnochrupý, pes dobrého rámce, kvalitní hlava, výborná horní linie, kvalitní úhlení, nepatrně rozevřenější v tlapkách, měkčí, otevřenější srst, perfektní povaha
***ZV**: OMS Plzeň/25.4.2015 I.c. 180 b. (4,4,4,4,4/-,4,4,3) hlas. 4*
***LZ**: OMS Domažlice/3.10.2015 I.c 242 b. (4,4,4,4,-/4,4,-/4/-,-/3,-/4,-/4) hlas. 4*

Chamberlain Mirojan Bohemia
(Kolja Revestreken's - Betula Mirojan Bohemia)
***ZN**: OMS Praha - Venkov/12.7.2015 obstál 80 b. (4,4,3,4, čas:12s)*

Chantal z Vochovny
(Black od Hradu Hus - Dona z Arboreta)
KVJ HOLÝŠOV**: 1.3.2015, třída mladých, Šimek František MVDr. , **VD
6,50kg, oko tm.hnědé, skus nůžkový, plnochrupá, fenka světlý divočák, středně silná kostra, výše nasazené a dozadu nesené slecho, pevný hřbet, dobré úhlení, v pohybu mírně volnější v loktech, na hlavě jemnější srst

Chantilly od Vévody Huberta
(Edward vom Linteler-Forst FCI - Fabione od Vévody Huberta)
***ZV**: OMS Klatovy/19.9.2015 I.c. 176 b. (4,3,4,4,4/-,4,4,4) hlas. 3*
***ZN**: OMS Klatovy/11.9.2015 obstál 84 b. (4,4,4,4 čas: 27 s.)*

Chap z Vochovny
(Black od Hradu Hus - Dona z Arboreta)
Bonitace: 0o/O1V/5 - DRS, 7,9 kg Bušta Jan ing., Krejzková Anna ing.
KVJ HOLÝŠOV**: 1.3.2015, třída mladých, Šimek František MVDr. , **VD3
7,20kg, plnochrupý, skus nůžkový, oko tmavé, pes dobrého rámce, dobře utvářená hlava, dobrý pigment, hrudník na hranici standardu, dobře nasazený krk, ještě v růstu, mírně přestavěný v zádi, perfektní úhlení i (?), srst standardní, znaky výrazné. Předností je velká morda.
NV KLATOVY**: 20.6.2015, třída mladých, Hájková Dana, **V1, CAJC
7,30kg, skus nůžkový, plnochrupý, oko tm.hnědé, 13-ti měsíční pes barvy divočáka, samčí výraz hlavy s výrazným vousem, úhlení končetin v pořádku, prostorný chod, výborná horní i spodní linie, dobré osrstění, v postoji mírně vytáčí tlapky
***ZV**: OMS Písek/3.5.2015 I.c. 184 b. (4,4,4,4,4/-,4,4,4) hlas. 4*
***ZN**: OMS České Budějovice/6.6.2015 obstál 84 b. (4,4,4,4,čas: 15s.)*

Chappi z Jezevčin
(Akim z Borovské myslivny - Carmen od Hradu Hus)
MVP ČESKÉ BUDĚJOVICE**: 25.4.2015, třída pracovní, Rogowska Anna, PL, **V3
kratší přední krok, 7,3kg, samiččí hlava, dobře posazené uši, nůžkový skus, kompletní chrup, dobrá horní linie, dobře nasazený ocas, kratší horní část předních končetin, dobré zadní úhlení, dobrá srst

Chára z Dobevské hůrky
(Endy z Jezevčin - Bystra z Válovy zahrady)
***ZV**: OMS Písek/2.5.2015 I.c. 176 b. (4,3,4,4,4/-,4,4,4) hlas. 4*

Charima od Vévody Huberta
(Edward vom Linteler-Forst FCI - Fabione od Vévody Huberta)
***ZV**: OMS Klatovy/19.9.2015 I.c. 177 b. (4,4,4,4,4/-,3,4,4) hlas. 4*
***ZN**: OMS Klatovy/11.9.2015 obstál 60 b. (3,2,3,4, čas: 11s)*

Charles z Dobevské hůrky
(Endy z Jezevčin - Bystra z Válovy zahrady)
***ZVVZ**: OMS Písek/11.10.2015 I.c. 84 b. (-/4,4,4,4/-,4/-)*
***ZV**: OMS Písek/2.5.2015 I.c. 162 b. (4,3,4,4,3/-,3,4,3) hlas. 3*

Charleston Mirojan Bohemia
(Kolja Revestreken's - Betula Mirojan Bohemia)
NV BRNO**: 3.1.2015, třída otevřená, MVDr. Šlapanský Luboš, **V1
8,70kg, pes b. divočáka, typická hlava, volnější hřbet, správný hrudník, výborná mechanika pohybu, osrstění tvrdé, s méně výraznými znaky
KVJ HOLÝŠOV**: 1.3.2015, třída pracovní, Šimek František MVDr. , **V4
9,20kg, oko tmavé, plnochrupý, skus nůžkový, pes dobrého rámce, harmonický, dobrá hlava, usazený krk, pevný hřbet, dostatečně hluboký hrudník, srst výborné kvality, lepší v postoji než v pohybu, ne zcela dobře se prezentuje.
MVP PRAHA**: 2.5.2015, třída pracovní, Bušta Jan ing., **V3
plnochrupý, skus nůžkový, typický st.pes, barva divočáka, stř.silná kostra, výborná samčí hlava a výraz, výborný hrudník a předhrudí, korektní průběh hřbetní linie, hrudní končetiny mírně sbíhavé, zápěstí lehce otevřené, pánevní konč.s paralelním a ještě korektním úhlením, výborné kvalitní osrstění, klidná povaha
***ZV**: OMS Mladá Boleslav/8.5.2015 II.c. 165 b. (4,2,4,4,3/-,4,4,4) hlas. 2*
***ZN**: OMS Česká Lípa/24.5.2015 obstál 84 b. (4,4,4,4, čas: 11s)*
***ZH**: OMS Trutnov/14.-15.11.2015 I.c. 180 b. (4,4,-/3,4,4/-,4,4,4,4,4/-,4,4,4/-,4/-) hlas. 4*
***ZH**: OMS Mladá Boleslav/28.-29.11.2015 I.c. 202 b. (4,4,-/4,4,3/-,4,4,4,4,-/4,3,4,-/4,-/4) hlas. 4*
***Mem. Josefa Brzáka**: OMS Mladá Boleslav/12.-13.9.2015 I.c. 336 b. (-/4,-/4,3/-/-,3-/,4,4/-,-/4,-/4,4)*

Charley Mirojan Bohemia
(Kolja Revestreken's - Betula Mirojan Bohemia)
***ZH**: OMS Česká Lípa/21.-22.11.2015 II.c. 188 b. (4,4,-/4,4,4/-,2,4,4,4,3/-,4,3,-/4,-/4) hlas. 4*
***LZ**: OMS Litoměřice/22.8.2015 I.c. 252 b. (4,4,3,4,-/3,3,4/-,-/-/4,-/4,-/4) hlas. 4*

Charlie z Dobevské hůrky
(Endy z Jezevčin - Bystra z Válovy zahrady)
Bonitace: 1n/P1/5 - DRS, 7,2 kg Bušta Jan ing., Krejzková Anna ing.
NV KLATOVY**: 20.6.2015, mezitřída, Hájková Dana, **VD2
7,40kg, skus nůžkový, plnochrupý, oko tm.hnědé, 16-ti měsíční fena v barvě tm.divočáka, hezká hlava, dobré úhlení obou párů končetin, srst není ve vsýtavní kondici, fena se hůře předvádí
***ZV**: OMS Písek/2.5.2015 I.c. 184 b. (4,4,4,4,4/-,4,4,4) hlas. 4*
***ZN**: OMS Písek/25.7.2015 obstál 84 b. (4,4,4,4, čas: 9s)*
***ZH**: OMS Písek/24.-25.10.2015 I.c. 192 b. (4,4,4/-,4,4/-,4,4,4,4,4/-,4,3,-/4,-/4) hlas. 4*
***LZ**: OMS Písek/1.8.2015 I.c. 232 b. (4,4,4,4,4/-,4,-/-/4,-/4,4/-,-/4) hlas. 4*
***BZH**: OMS Písek/27.9.2015 I.c. 204 b. (-/4,-/4,4/-,4,4)*

Cháron z Ledecké zahrady
(Dan z Blýskavé - Dora z Ledecké zahrady)
***ZN**: OMS Česká Lípa/24.5.2015 obstál 84 b. (4,4,4,4, čas: 20s)*

Cheila ze Strašilova
(Turimon Czech Pamir - Cora z Vrchánova)
***ZV**: OMS Benešov/8.5.2015 I.c. 184 b. (4,4,4,4,4/-,4,4,4) hlas. 4*
***BZ**: OMS Benešov/3.10.2015 II.c. 59 b. (2/-,-/3,-/-/4,-/3)*

Chera z Dobrovolnova dvora
(Ríša z Krzáku - Aida z Údolí Bělinského potoka)
***ZV**: OMS Třebíč/24.10.2015 I.c 184 b. (4,4,4,4,4/-,4,4,4) hlas. 4*
***ZN**: OMS Třebíč obstál 80 b. (4,4,3,4, čas:20s)*

Cherry z Dehtářské bašty
(Brit z Holašovických zahrad - Amy od Hrudkovského kopce)
***ZN**: OMS České Budějovice/19.9.2015 obstál 64 b. 2,4,3,4, čas:10s)*

Cherry z Vrchánova
(Cipísek z Ledecké zahrady - Arii z Černostudničního kopce)
MVP ČESKÉ BUDĚJOVICE**: 10.10.2015, třída otevřená, Říha Tomáš , **vyloučen
8,80kg, oko tmavé, skus nůžkový, plnochrupý, korektní pes barvy divočáka, úprava srsti před kratším časem, vada prutu - vyloučen z posuzování

Chery od Kněžské skály
(Oran z Heřmanova domu - Atty od Kněžské skály)
***ZV**: OMS Rakovník/1.5.2015 I.c. 192 b. (4,4,4,4,-/4,4,4,4) hlas. 4*
***ZN**: OMS Rakovník/6.6.2015 obstál 84 b. (4,4,4,4)*

Chico od Hradu Hus
(Brit z Holašovických zahrad - Greya Grand Amity)
***ZN**: OMS Svitavy/12.9.2015 obstál 84 b. (4,4,4,4, čas: 13s)*

Chip z Ledenických zahrad
(Artuš z Brdlen - Bobika z Ledenických zahrad)
***BZ**: OMS Český Krumlov/16.8.2015 I.c. 80 b. (4/-,-/4,-/-/4,-/4)*

Chiquita Mirojan Bohemia
(Kolja Revestreken's - Betula Mirojan Bohemia)
***ZV**: OMS Teplice/17.5.2015 I.c. 184 b. (4,4,4,4,4/-,4,4,4) hlas. 4*
***ZN**: OMS Mladá Boleslav/13.9.2015 obstál 76 b. (3,4,4,4, čas: 24s.)*
***LZ**: OMS Litoměřice/22.8.2015 II.c. 222 b. (4,4,4,4,4/-,4,-/-/4,-/4,-/4,-/2) hlas. 4*

Chlup z Dehtářské bašty
(Brit z Holašovických zahrad - Amy od Hrudkovského kopce)
***BZ**: OMS Český Krumlov/16.8.2015 I.c. 72 b. (4/-,4/-,-/-/4,-/4)*

Chlup z Vrchánova
(Cipísek z Ledecké zahrady - Arii z Černostudničního kopce)
Bonitace: 0m/AO3/5 - DRS, 7,5 kg ing- Anna Krejzková, ing. Michaela Přibáňová, PhD.
KVJ HOLÝŠOV**: 1.3.2015, třída pracovní, Šimek František MVDr. , **VD
7,30kg, oko tmavé, plnochrupý, skus nůžkový, pes jemnější kostry, nepatrně kratšího rámce, ¨jemná hlava, dobře vsazený krk, dobrá horní a spodní linie, otevřenější postoj v předních tlapách, delší, měkčí srst
OVP KUTNÁ HORA - KAČINA**: 30.5.2015, třída pracovní, Auerbach Alena, **V, Vít. Tř., Obl. Vítěz
8,10kg, plnochrupý, skus nůžkový, oko tmavé, pes výborné hlavy, rovný pevný hřbet s dobře neseným ocasem, mírně užší chody předních končetin, správné zaúhlení zadních konč., prostorný pohyb, správná kvalita srsti, znaky hrubosrstých nevýrazné
***BZH**: KCHT a OMS Praha - Venkov/26.9.2015 I.c. 204 b. (-/4,-/4,4/-,4,4)*

Chris ze Strašilova
(Turimon Czech Pamir - Cora z Vrchánova)
***BZH**: OMS Příbram/17.10.2015 III.c 167 b. (4/-,1-,4/-,4,4)*
***BZ**: OMS Příbram/18.10.2015 III.c 61 b. (4/-,1/-,-/-/3,-/4)*

Christie od Hradu Hus
(Brit z Holašovických zahrad - Greya Grand Amity)
***ZN**: OMS Svitavy/12.9.2015 obstál 84 b. (4,4,4,4,čas:10s)*

Christie od Vévody Huberta
(Cirk od Vlčího hřebene - Ryna od Vévody Huberta)
KVJ HOLÝŠOV**: 1.3.2015, třída pracovní, Šimek František MVDr. , **V1, CAC, CC WUT
8,20kg, plnochrupá, skus nůžkový, fena ušlechtilá, dobře utvářená hlava s výraznými znaky, široká bedra, dobře utvářený hrudník s předhrudím, výborné úhlení, kvalitní osrstění
NV KLATOVY**: 20.6.2015, třída pracovní, Hájková Dana, **V1, CAC
8kg, skus nůžkový, oko tmavé, 5,5letá fena v barvě divočáka, úhlení končetin v pořádku, pánevní konč. V pohybu užší, pevný hřbet, standardní osrstění s měkčím na hlavě a bězích, výborné předvedení

Chuck z Vrchánova
(Cipísek z Ledecké zahrady - Arii z Černostudničního kopce)
***LZ**: OMS Praha - Venkov/6.6.2015 I.c. 255 b. (4,4,4,4,4/-,4/-/-,-/4,-/3-/4) hlas. 4*

Chvat z Ledecké zahrady
(Dan z Blýskavé - Dora z Ledecké zahrady)
Bonitace: 0m/O3O6P1/5 - DRS, 9 kg Adam Petr, ing. Michaela Přibáňová, PhD.
***ZN**: OMS Cheb neobstál*

Chvat z Válovy zahrady
(Fero Carex - Lucy z Krzáku)
***zv**: OMS Příbram/2.5.2015 II.c. 154 b. (4,2,4,4,4/-,3,3,4) hlas. 2*

Ida z Jezevčin
(Endy z Jezevčin - Carmen od Hradu Hus)
***ZV**: OMS Prachatice/17.5.2015 I.c. 177 b. (4,4,4,4,3/-,3,4,4) hlas. 4*
***BZ**: OMS Strakonice/24.10.2015 I.c. 72 b. (4/-,4/-,-/-/4,-/4)*

Idol z Ratíškovských Vinohradů
(Dorro Viva Moravia - Feli z Lokte)
Bonitace: 0i/O3X1/5 - DRS, 9,4 kg ing. Přibáňová Michaela PhD., ing. Bušta Jan
***ZN** : OMS Hodonín/13.6.2015 obstál 84 b. (4,4,4,4)*

Igar z Budského hradu
(Herold ze Zbynova - Hera z Budského hradu)
***ZV**: OMS Příbram/2.5.2015 I.c. 177 b. (4,4,3,4,3/-,4,4,4) hlas. 4*

Iggi ze Strašilova
(Ozy Kamenný potok - Bára ze Strašilova)
***ZN**: OMS Praha - Venkov*12.7.2015 obstál 78 b. (4,3,4,4, čas: 18s)*

Ikar z Ledecké zahrady
(Dan z Blýskavé - Elba z Ledecké zahrady)
MVP ČESKÉ BUDĚJOVICE**: 10.10.2015, třída mladých, Říha Tomáš , **V3
7,90kg, plnochrupý, nůžkový skus, oko tmavé, barva divočáka, samčí hlava, méně výrazné předhrudí, zlepšit úpravu srsti
***ZV**: OMS Klatovy/11.10.2015 I.c 184 b. (4,4,4,4,4/-,4,4,4) hlas. 4*
***ZN**: OMS Domažlice/16.10.2015 obstál 84 b. (4,4,4,4, čas:9s)*

Indián z Ledecké zahrady
(Dan z Blýskavé - Elba z Ledecké zahrady)
***LZ**: OMS Klatovy/3.10.2015 I.c. 232 b. (4,4,4,4,4/-,4,-/-/4,-/4,4/-,-/4) hlas. 4*
***BZ**: OMS Klatovy/4.10.2015 II.c. 62 b. (4/-,4/-,-/-/4,-/3)*

Indiana Grand Amity
(Baddy ze Šanovských polí - Éclair Grand Amity)
***ZV**: OMS Rakovník/8.5.2015 I.c. 176 b. (4,4,4,4,4/-,4,4,2) hlas. 4*
***ZN**: OMS Hodonín/13.6.2015 obstál 84 b. (4,4,4,4,čas 9s.)*
***LZ**: OMS Kroměříž/5.9.2015 neobstál (-,4,-,4,-,4,-/4/-,-/3,0,-/4) hlas. 4*

***BZH**: OMS Rakovník/4.10.2015 I.c. 181 b. (-/4,3/-,4/-,4,4)*
***BZ**: OMS Kroměříž/6.9.2015 I.c 88 b. (-/4,4/-,-/4/-,-/4)*

Inka z Jezevčin
(Endy z Jezevčin - Carmen od Hradu Hus)
Bonitace: 0n/IO9P1V/5 - DRS, 7,7 kg Bušta Jan ing., Krejzková Anna ing.
NV KLATOVY**: 20.6.2015, třída mladých, Hájková Dana, **VD
7,70kg, skus nůžkový, plnochrupá, oko hnědé, 13-ti měs. Fena barvy divočáka, hezká hlava, hrudní končetiny v pořádku, pánevní končetiny hůře úhlené, dosud ne zcela pevný hřbet, standardní osrstění
MVP ČESKÉ BUDĚJOVICE**: 10.10.2015, mezitřída, Říha Tomáš , **VD1
7,30kg, oko tmavé, skus nůžkový, plnochrupá, barva tm.divočáka, středního rámce, standard osrstění, linie hřbetu mírně volnější
***ZN**: OMS Klatovy/5.7.2015 obstál 78 b. (4,3,4,4, čas: 8s)*
***LZ**: OMS Klatovy/11.7.2015 I.c. 220 b. (4,3,3,4,4/-,4,-/-/4,-/4,4/-,-/4) hlas. 3*
***BZ**: OMS Klatovy/4.7.2015 I.c. 72 b. (4/-,4/-,-/-/4,-/4)*

Irbi z Jezevčin
(Endy z Jezevčin - Carmen od Hradu Hus)
***ZV**: OMS Písek/2.5.2015 II.c. 161 b. (4,2,4,4,4/-,3,4,4) hlas. 2*

Irbis ze Strašilova
(Ozy Kamenný potok - Bára ze Strašilova)
***ZN**: OMS Praha - Venkov/12.7.2015 obstál 84 b. (4,4,4,4, čas: 11s)*

Iro z Ledenických zahrad
(Artuš z Brdlen - Cili z Ledenických zahrad)
***ZN**: OMS Jindřichův Hradec/13.9.2015 obstál 84 b. (4,4,4,4, čas:13s)*

Irwin z Jezevčin
(Endy z Jezevčin - Carmen od Hradu Hus)
***ZV**: OMS Písek/2.5.2015 II.c. 161 b. (4,2,4,4,4/-,3,4,4) hlas. 2*

Ivor z Borovské myslivny
(Odin Anons (FCI) - Birdie z Borovské myslivny)
MVP ČESKÉ BUDĚJOVICE**: 25.4.2015, třída štěňat, Fairaislová Lenka, **VN1
5 měsíců, dobrá hlava, dobře posazené uši, tmavé oči, nůžkový skus, kompletní chrup, dobrá horní i dolní linie, horní paže trochu kratší, lehce vybočené lokty, dobré zadní úhlení, dobrá srst

Iza Monymir
(Body Monymir - Junee od Vévody Huberta)
***ZV**: OMS Přerov/31.8.2013 I.c 177 b. (4,4,3,4,4/-,4,3,4,4) hlas. 4*

Jaguar z Válovy zahrady
(Akim z Borovské myslivny - Estra z Válovy zahrady)
Bonitace: 1n/KQ2P1P3X2/5 - DRS, 6,5 kg Spalová Hana, MVDr. Katka Sviták Novozámská, CSc.
MVP ČESKÉ BUDĚJOVICE**: 25.4.2015, třída dorostu, Rogowska Anna, PL, **VN1
7 měsíců, dobrý typ, střední kosti, dobrá hlava, dobře posazené uši, nůžkový skus, kompletní chrup, dobrá horní i dolní linie, dobře osazený ocas, výše posazené nohy, dobré zadní úhlení, dobrá srst
MVP ČESKÉ BUDĚJOVICE**: 10.10.2015, třída mladých, Říha Tomáš , **VD 4
6,30kg, oko tmavé, skus nůžkový, plnochrupý, barvy tm.divočáka, lehké kosterní stavby, užší postavení pánevních končetin, osrstění ve výstavní kondici

Janka Akzachorp
(Sabo z Kozíčku - Ejmi z Ledecké zahrady)
MVP ČESKÉ BUDĚJOVICE**: 25.4.2015, třída otevřená, Rogowska Anna, PL, **VD2
dobré kosti, dobrý typ, 7,7kg, velmi pěkná hlava, tmavé oči, pinzetový skus, 2 roky, kompletní chrup, velmi dobrá horní i spodní linie, dobré úhlení končetin, dobrý pohyb, dobrá srst
NV KLATOVY**: 20.6.2015, třída pracovní, Hájková Dana, **VD3
7,30kg, skus klešťový, fena s krásnou hlavou, výborné úhlení obou párů končetin, výborná horní a spodní linie, vynikající osrstění, výborné předvedení

Jas ze Tchořovic
(Castor z Borovské myslivny - Leona od Řeky Lomnice)
***ZV**: OMS Písek/3.5.2015 I.c. 187 b. (4,4,4,4,-/3,4,4,4) hlas. 4*

Jasmina vom Huberhorn
(Fibonacci Treis Pinheiros - Vendetta Give Me 4)
MVP PRAHA**: 2.5.2015, třída šampiónů, Bušta Jan ing., **V1, CAC, CAC ČMKU, BOB
plnochrupá, skus nůžkový, velmi elegantní fena, oko tmavé, výborná fenčí hlava a výraz, výborné předhrudí a hrudník, výborná linie krku s výrazným kohoutkem, výborný průběh horní a spodní linie, výborné úhlení obou párů končetin, oboje v pohybu mírně sbíhavé, výborná kvalita srsti, vynikající mechanika pohybu

Jasmína od Černooké Dorotky
(Indus z Kršťanskej záhrady - Feli od Černooké Dorotky)
KVJ KOCHÁNKY**: 7.6.2015, třída vítězů, Coufal Jan, **V1, CAC
9,30kg, plnochrupá, fena barvy divočáka, vzadu by mohl být krok prostornější, osrstění standardní a upravené
KVJ JEVÍČKO**: 2.8.2015, třída vítězů, Spalová Hana, **V1, CAC
8,9kg, oko hnědé, plnochrupá, skus nůžkový, fena silné kostry, elegantní hlavy s výrazným vousem, dobrý hřbet, b.divočák, korektní přední končetiny, zadní také korektní, výborné předvedení, kvalitní srst.
***MRK**: KCHJ ČR/14.-16.8.2015 neobstál Norování - rychlost 0*

Jasper Grand Amity
(Falco z Lokte - Haida Grand Amity)
KVJ JEVÍČKO**: 2.8.2015, třída mladých, Spalová Hana, **V3
9,20kg, oko tmavé, plnochrupý, skus nůžkový, b.tmavý divočák, elegantní hlava, měkčí za kohoutkem, výše nasazený prut, měkčí fronta, mírně strmější úhlení zadních končetin, klidná povaha
***ZN**: OMS Frýdek-Místek/3.10.2015 obstál 84 b. (4,4,4,4, čas:10s)*

Jassie ze Šumavské
(Artuš z Brdlen - Heda ze Šumavské)
MVP ČESKÉ BUDĚJOVICE**: 10.10.2015, třída pracovní, Říha Tomáš , **VD
8,80kg, oko tmavé, skus nůžkový, plnochrupá, barva tm.divočáka, těžšího rámce, celková linie hřbetu volnější, standardní osrstění, klidná povaha

Jeasy z Ratíškovských Vinohradů
(Baddy ze Šanovských polí - Feli z Lokte)
Bonitace: 1n/P1V/5 - DRS, 9,1 kg ing. Přibáňová Michaela PhD., ing. Bušta Jan
NV BRNO**: 3.1.2015, třída mladých, MVDr. Šlapanský Luboš, **V1
9,20kg, pes tm. divočák, samčí hlava, rovný hřbet, v zádi mírně převýšený, mírně vyšší odstup, výborné osrstění
***ZV**: OMS Hodonín/9.5.2015 I.c. 173 b. (4,4,3,4,4/-,3,4,4) hlas. 4*
***ZN**: OMS Hodonín/13.6.2015 obstál 84 b. (4,4,4,4,čas 9s.)*
***Slovácký pohár - LZ**: OMS Hodonín/19.9.2015 I.c. 238 b. (4,4,3,4,4/-,4,3/-/-,-/3,-/4,-/4) hlas. 4*
***SFK - SP**: KCHJ ČR/19.4.2016 I.c. 97 b. (obstál,4,4,4,3) hlas. 4*
***BZ**: OMS Hodonín/20.9.2015 II.c 78 b. (4/-,-/4,2/-/-,-/3)*

Jenny z Válovy zahrady
(Akim z Borovské myslivny - Estra z Válovy zahrady)
KVJ HOLÝŠOV**: 1.3.2015, třída štěňat, Šimek František MVDr. , **VN1
4,30kg, oko tmavé, skus nůžkový, chrup ve výměně, fenka výborného typu, kvalitní kostra ve vývoji, momentálně mírně+ přestavěná, výborná srst, kvalitní úhlení, vyrovnaná povaha
KVJ KOCHÁNKY**: 7.6.2015, třída dorostu, Coufal Jan, **neposouzena
4,80kg, neposouzena . Odmítá jakýkoliv pohyb

Jeny z Matulkova hájenství
(Mek od Říčky Šlapanky - Luisa z Hlubocké hájovny)
***ZV**: OMS Blansko/17.5.2015 II.c. 173 b. (4,4,4,4,2/-,4,4,4) hlas. 4*

Jesi od Černooké Dorotky
(Indus z Kršťanskej záhrady - Feli od Černooké Dorotky)
Bonitace: 0n/O1/5 - DRS, 7,15 kg Buriánková Alena, Pasák František, Spalová Hana
OVP PRAHA - KUNRATICE**: 6.6.2015, třída otevřená, Šimek František MVDr. , **V1, VTO, Obl. Vít.
plnochrupá, skus nůžkový, výborně vsazený krk, znaky vyjádřené, dobře úhlená, kvalitní v pohybu, v povaze velmi přátelská

Jessi od Dobevské hráze
(Ogárek od Květušského potoka - Greyce od Dobevské hráze)
Bonitace: 1n/IO9/5 - DRS, 6,7 kg Spalová Hana, MVDr. Katka Sviták Novozámská, CSc.
MVP ČESKÉ BUDĚJOVICE**: 10.10.2015, třída otevřená, Říha Tomáš , **VD
6,80kg, oko tmavé, skus nůžkový, plnochrupá, fena tm.divočáka, středního rázu, standardní hřbet, mírně pronesený
***BZH**: OMS Písek/27.9.2015 I.c. 186 b. (4/-,-/4,4/-,3,4)*

Jimmi z Borovských lesů
(Cipísek z Ledecké zahrady - Cira z Borovských lesů)
OVP KUTNÁ HORA - KAČINA**: 30.5.2015, třída otevřená, Auerbach Alena, **diskvalifikován

8,60kg, oko tmavě hnědé, skus klešťový - nepravidelný, pes vyloučen z posuzování

Jola ze Tchořovic
(Castor z Borovské myslivny - Leona od Řeky Lomnice)
MVP PRAHA**: 1.11.2015, třída otevřená, Spalová Hana, **D
6,60kg, oko tmavé, skus nůžkový, plnochrupá, ulomená I2PH, fena barvy divočáka, typická hlava s výrazně lehkým slechem, lehce klenutá bedra, širší pohyb hrudních končetin strmé úhlení zadních končetin, standardní osrstění, vyšší odstup
***LZ**: OMS Praha - Venkov/22.8.2015 II.c. 222 b. (4,4,4,4,4/-,4,-/-/3,-/2,-/4,4/-) hlas. 4*
***BZH**: KCHT A OMS Praha - Venkov/26.9.2015 I.c. 206 b. (-/4,-/4,4/-,4+2,4)*

Kappi z Ratíškovských vinohradů
(Gold z Rechte - Feli z Lokte)
MVP DUO BRNO**: 7.2.2015, třída dorostu, MVDr. Kalich Miroslav , **N1
8,40kg, oko hnědé, skus nůžkový, plnochrupý, pes drsnosrstý, černý s pálením, hlava odpovídající věku, mírně strmější a užší postoj vzadu, standardní srst, chudší, povaha klidná
***ZV**: OMS Svitavy/2.5.2015 II.c. 153 b. (4,3,4,4,1/-,2,4,4,) hlas. 3*
***ZN**: OMS Svitavy/12.9.2015 obstál 80 b. (4,4,3,4,čas:17s)*

Karola od Vévody Huberta
(Edward vom Linteler-Forst FCI - Georgette od Vévody Huberta)
Bonitace: 2m/MP1/5 - DRS, 7,3 kg MVDr. Kalich Miroslav, Coufal Jan
MVP DUO BRNO**: 7.2.2015, třída mladých, MVDr. Kalich Miroslav , **V3
7kg, oko hnědé, skus nůžkový, plnochrupá, barva divočáka, fenčí hlava, bez vad v kostře, dobrá prezentace
MVP BRNO**: 27.6.2015, třída otevřená, Coufal Jan, **VD2
7,60kg, oko tm.hnědé, plnochrupá, skus nůžkový, drsnosrstá fena b. divočáka, výborné hlavy, klenutá v bedrech, standardní úhlení, výborný pohyb, výborné osrstění
***ZV**: OMS Žďár nad Sázavou/16.5.2015 I.c. 176 b. (4,4,4,4,2/-,3,4,4) hlas. 4*
***ZN**: OMS Žďár nad Sázavou/5.9.2015 obstál 84 b. (4,4,4,4,čas 8s.)*

Karolína Akzachorp
(Sabo z Kozíčku - Gora z Budského hradu)
***ZV**: OMS Nymburk/9.5.2015 I.c. 176 b. (4,3,4,4,4/-,4,4,4) hlas. 3*

Kassandra Mirojan Bohemia
(Kolja Revestreken's - Kassandra Wojtek's)
Bonitace: 0m/A/5 - DRS, 8,6 kg Coufal Jan, Brožová Petra, ing. Přibáňová Michaela, PhD.
KVJ JEVÍČKO**: 2.8.2015, třída mladých, Spalová Hana, **V3
8,70kg, oko tmavé, plnochrupá, skus těsný, nůžkový, fena silné kostry, elegantní hlavy, divočáka, nepatrně měkčí hřbet, korektní úhlení končetin, výborná kvalita osrstění
***ZN**: KCHJ ČR + OMS Žďár nad Sázavou/ 25.7.2015 obstál 27 b. (1,2,1,1, čas: 1min55s)*
***ZN**: OMS Mladá Boleslav/13.9.2015 obstál 84 b. (4,4,4,4,čas 11s.)*
***LZ**: OMS Litoměřice/22.8.2015 I.c. 205 b. (4,3,4,4,4/-,3,-/-/3,-/3,4/-,-/4) hlas. 3*

Kat od Vévody Huberta
(Edward vom Linteler-Forst FCI - Georgette od Vévody Huberta)
***ZV**: OMS Český Krumlov/2.5.2015 I.c. 152 b. (3,3,4,3,4/-,3,4,3) hlas. 3*

Kazi z Chraštínského lesa
(Dan z Blýskavé - Chaira z Chraštínského lesa)
Bonitace: 1i/O9Y1/5 - DRS, 6,2 kg Buriánková Alena, Pasák František, Spalová Hana
MVP LITOMĚŘICE**: 23.5.2015, třída otevřená, Pusch Anja (D), **V1, CAC, CAC ČMKU, CACIB
tmavé pálení, dobrá hlava, tmavé oko, dobrá horní linie, dolní linie nevychýlená, korektní odstup od země, dobrý pohyb v dobrém stavu

Kenny Klim Chodsko
(Edward vom Linteler-Forst FCI - Cedra Klim Chodsko)
MVP MLADÁ BOLESLAV**: 29.8.2015, třída pracovní, Stahlberg Perttu, **VD4
good proportions, enough strenght, nice head, need more forechest, good shape of ribcage, good coat quality, high tail set, soft back, should be better, angulated behind and moved with longer steps, needs more selfconfidence (správné proporce, dostatečně silný, pěkná hlava, potřeboval by více předhrudí, dobrý tvar hrudníku, dobrá kvalita srsti, vysoko nasazený prut, měkký hřbet, měl by být lépe úhlený vzadu a mít delší krok, potřebuje více sebedůvěry.)
OVP DŽBÁN**: 3.10.2015, třída otevřená, Ing. Václavík Miroslav, **VD1
3 letý pes, velice dobrá kondice, hlava vyjadřuje pohlaví, korektní chrup, pouze střední hrudník, kratší záď, slabší úhlení kolene, odpovídající pohyb
***ZV**: OMS Kladno/1.5.2015 I.c. 184 b. (4,4,4,4,4/-,4,4,4) hlas. 4*

Kerry z Prostředního kopce
(Castor z Borovské myslivny - Fina z Prostředního kopce)
Bonitace: 0m/ALV/5 - DRS, 8,3 kg Bušta Jan ing., Krejzková Anna ing.
NV KLATOVY**: 20.6.2015, třída otevřená, Hájková Dana, **V2, r. CAC
8kg, skus nůžkový, plnochrupá, oko hnědé, fena v barvě divočáka, dlouhá ušlechtilá hlava, hrudní končetiny v pořádku, pánevní konč.v pohybu sbíhavé, rovná hřbetní linie, tvrdé krátké osrstění s výrazným vousem, povaha klidná
***ZV**: OMS Beroun/16.5.2015 II.c. 162 b. (4,3,4,4,-/1,3,4,4) hlas. 3*
***ZN**: OMS Mladá Boleslav/5.7.2015 obstál 84 b. (4,4,4,4, čas. 11s.)*

Kesy z Ratíškovských Vinohradů
(Gold z Rechte - Feli z Lokte)
Bonitace: 0i/LRV/5 - DRS, 7 kg Coufal Jan, Brožová Petra, ing. Přibáňová Michaela, PhD.
NV BRNO**: 3.1.2015, třída dorostu, MVDr. Šlapanský Luboš, **VN1
Fenka černá s pálením, rovný hřbet, lehce přestavěný, správný odstup, standardní osrstění
KVJ HOLÝŠOV**: 1.3.2015, třída dorostu, Šimek František MVDr. , **VN1
6,20kg, oko tmavé, plnochrupá, skus nůžkový, černá s pálením, dobrá kostra, perfektní hřbetní linie, dobře nasazený ocas, mírně sbíhavější vpředu, tvrdá srst, perfektní znaky
MVP ČESKÉ BUDĚJOVICE**: 25.4.2015, třída mladých, Rogowska Anna, PL, **V4
6,5kg, střední kostra,samiččí hlava, dobře nasazené uši,nůžkový skus, dobrá horní i dolní linie, horní část předních končetin kratší, lehce vybočené zápěstí, dobré zadní úhlení, dobrá v pohybu, srst
MVP LITOMĚŘICE**: 23.5.2015, třída mladých, Pusch Anja (D), **V2
10 měs.fena, černá s pálením, dobrá hlava, tmavé oči, velmi dobrá srst, dobrá dolní i horní linie, odstup od země v pořádku, dobrý pohyb, korektní postoj
KVJ KOCHÁNKY**: 7.6.2015, třída mladých, Coufal Jan, **V1, CAJC, KV mladých, BOJ
6,70kg, oko tm.hnědé, plnochrupá, skus nůžkový, černá s pálením, jemnější kostra, standardní hlava, rovný hřbet, mírně sbíhá v předu, standardní osrstění
KVJ JEVÍČKO**: 2.8.2015, třída mladých, Spalová Hana, **V
7,0kg, oko tmavé, plnochrupá, skus nůžkový, 13-ti měsíční fena, typická hlava, dobrý hřbet, užší přední končetiny, zadní s prostorným pohybem, výborná povaha
***ZV**: OMS Kroměříž/6.9.2015 I.c. 184 b. (4,4,4,4,4/-,4,4,4) hlas. 4*
***ZN**: OMS Hododín/10.10.2015 obstál 84 b. (4,4,4,4, čas:8s)*
***LZ**: OMS Kroměříž/5.9.2015 II.c 243 b. (4,4,4,4,-/3,4,4/-/-,-/2,-/4,-/4) hlas. 4*
***LZ**: OMS Hodonín/19.9.2015 I.c. 260 b. (4,4,4,4,-/4,4,4/-,-/4,-/4,-/4) hlas. 4*
***BZ**: OMS Kroměříž/6.9.2015 I.c 112 b. (-/4,-/4,4/-/-,-/4)*
BZ**: OMS Hodonín/20.9.2015 I.c 112 b. (-/4,-/4,4/-/-,-/4) **CACT

Ketty Klim Chodsko
(Edward vom Linteler-Forst FCI - Cedra Klim Chodsko)
KVJ HOLÝŠOV**: 1.3.2015, třída otevřená, Šimek František MVDr. , **V1, CAC
8,10kg, oko hnědé, plnochrupá, skus nůžkový, fena dobrého rámce, ušlechtilá hlava, dobře vsazený krk, kvalitní úhlení, srst standardní, znaky vyjádřené

Kir od Vévody Huberta
(Edward vom Linteler-Forst FCI - Georgette od Vévody Huberta)
***ZN**: OMS Klatovy/5.7.2015 obstál 84 b. (4,4,4,4, čas: 8s)*
***LZ**: OMS Klatovy/11.7.2015 I.c. 232 b. (4,4,4,4,4/-,4,-/-/4,-/4,4/-,-/4) hlas. 4*

Kira Monymir
(Ondrr od Řeky Lomnice - Beata Monymir)
***ZN**: OMS Znojmo/26.10.2015 obstál 84 b. (4,4,4,4, čas:8s)*

Kirk z Ratíškovských vinohradů
(Gold z Rechte - Feli z Lokte)
MVP DUO BRNO**: 7.2.2015, třída dorostu, MVDr. Kalich Miroslav , **N2
8,70kg, oko tm. hnědé, skus nůžkový, barva divočáka, výborná hlava, pevný hřbet, dobrý hrudník, užší postoj hrudních, strmý vzadu, standardní srst, povaha klidná
***ZV**: OMS Svitavy/2.5.2015 II.c. 156 b. (4,4,3,4,2/-,2,4,3) hlas. 4*
***ZN**: OMS Svitavy/12.9.2015 obstál 84 b. (4,4,4,4,čas:11s)*

Kitty od Dobevské hráze
(Quido od Květušského potoka - Greyce od Dobevské hráze)
Bonitace: 1m/B3S1V/5 - DRS, 7,6 kg Spalová Hana, MVDr. Katka Sviták Novozámská, CSc.
MVP ČESKÉ BUDĚJOVICE**: 10.10.2015, třída mladých, Říha Tomáš , **V4
7,60kg, oko tmavé, skus nůžkový, plnochrupá, mírně širší hlava v temeni, výrazné předhrudí, ideální osrstění, povaha klidná
***ZVVZ**: OMS Písek/11.10.2015 I.c. 92 b. (-/4,4,4,4/-,-/4)*

***ZV**: OMS Písek/2.5.2015 I.c. 176 b. (4,3,4,4,4/-,4,4,4) hlas. 3*
***BZH**: OMS Písek/27.9.2015 II.c. 176 b. (4/-,-/4,4/-,2,4)*

Klim Klim Chodsko
(Edward vom Linteler-Forst FCI - Cedra Klim Chodsko)
Bonitace: 1m/O3P1/5 - DRS, 9,3 kg Bušta Jan ing., Krejzková Anna ing.
NV KLATOVY**: 20.6.2015, třída pracovní, Hájková Dana, **V2
9kg, skus nůžkový, plnochrupý, 3,5letý pes barvy divočáka, hrudní končetiny v pořádku, užší chody pánevních končetin, pevný hřbet, výborný hrudník s předhrudím, temperamentní povaha, vesele nesený proutek, kvalitní osrstění

Kometa z Ratíškovských Vinohradů
(Gold z Rechte - Feli z Lokte)
***ZV**: OMS Hodonín/9.5.2015 I.c. 174 b. (4,4,4,4,3/-,3,4,4) hlas. 4*
***ZN**: OMS Hodonín/10.10.2015 obstál 84 b. (4,4,4,4, čas:11s)*

Kony od Černooké Dorotky
(Noel zo Šraneckých borín - Feli od Černooké Dorotky)
***LZ**: OMS Česká Lípa/13.6.2015 I.c. 225 b. (4,4,4,4,4/-,4,-/4/-,-/4,4/-,-/3) hlas. 3*

Kora Klim Chodsko
(Edward vom Linteler-Forst FCI - Cedra Klim Chodsko)
***ZH**: OMS Domažlice/14.-15.11.2015 II.c. 165 b. (4,2,-/3,3,4/-,3,4,4,3,-/3,2,4,-/4,4/-) hlas. 3*
***BZH**: OMS Domažlice/17.10.2015 I.c 166 b. (4/-,4/-,4/-,3,4)*

Krantz von Huberhorn
(Cruft's of Karma's Legacy - Iringo vom Huberhorn)
MVP PRAHA**: 2.5.2015, třída mladých, Bušta Jan ing., **V1, CAJC
skus nůžkový, - M3L, výborně utvářená samčí hlava, elegantní dlouhý krk, korektně utvářený hrudník, výborný průběh hřbetní linie, výborné úhlení a vedení obou párů končetin, výborná kvalita osrstění, vynikající mechanika pohybu, klidná povaha

Lada Akzachorp
(Rick od Strážné skály - Ejmi z Ledecké zahrady)
***ZN**: OMS Plzeň/16.5.2015 obstál 81 b. (4,4,4,3, čas: 42s)*

Ládík Akzachorp
(Rick od Strážné skály - Ejmi z Ledecké zahrady)
***BZ**: OMS Domažlice/4.10.2015 I.c 70 b. (4/-,-/4,-/-/4,-/3)*

Lara z Chraštínského lesa
(Cirk od Vlčího hřebene - Iris z Chraštínského lesa)
MVP LITOMĚŘICE**: 23.5.2015, mezitřída, Pusch Anja (D), **V1, CAC, res. CACIB
dobrá hlava, velmi dobrá srst, tmavé oči, dobrá horní i dolní linie, korektní odstup od země, dobré úhlení, dobrý pohyb
***ZN** : Oms Děčín/28.10.2015 obstál 75 b. (4,3,4,3,čas: 45s.)*
***LZ**: OMS Děčín/28.6.2015 I.c. 220 b. (4,3,4,4,4/-,4,-/-/4,-/4,3/-,-/4) hlas. 3*
***BZ**: OMS Děčín/27.6.2015 II.c. 69 b. (4/-,3/-,-/-/3,-/3)*

Lara z Kochánecké Černavy
(Art od Milovické strouhy - Fany z Kochánecké Černavy)
***ZV**: OMS Mladá Boleslav/8.5.2015 I.c. 181 b. (4,4,4,4,3/-,4,4,4) hlas. 4*

Lassie Klim Chodsko
(Edward vom Linteler-Forst FCI - Jinna Klim Chodsko)
NV KLATOVY**: 20.6.2015, třída mladých, Hájková Dana, **VD
8,20kg, skus nůžkový, chybí M3L, 14-ti měsíční fena b.divočáka, krásná dlouhá hlava, hrudní končetiny v pořádku, úzké postavení pánevních končetin, dobrá hřbetní linie, vynikající osrstění, klidná povaha.
***ZN**: OMS Tachov/19.7.2015 obstál 84 b. (4,4,4,4, čas:22)*
***LZ**: OMS Tachov/17.7.2015 I.c. 229 b. (4,4,4,4,3/-,4,-/-/4,-/4,4/-,-/4) hlas. 4*
***BZH**: OMS Tachov/18.7.2015 I.c 180 b. (4/-,4/-,4/-,4+4,4)*

Lavanda Castelpetroio
(Lollipop della Val Vezzeno - New York Bellomis)
MVP ČESKÉ BUDĚJOVICE**: 25.4.2015, třída mladých, Rogowska Anna, PL, **V2
7,6kg, dobrý typ, málo vyplněná tlama, dobře posazené uši, nůžkový skus, plnochrupá, dobrá horní i spodní linie, dobře nasazený ocas, lehce vybočené zápěstí, dobré úhlení zádi, dobrá srst, dobrá v pohybu
MVP BRNO**: 27.6.2015, třída mladých, Coufal Jan, **VD1
7,40kg, oko tmavé, skus nůžkový, plnochrupá, fena b.divočáka, standardní hlavy, hřbetu, mírně sbíhá v předu, lehce sudovitý postoj vzadu, výborné osrstění

Lesan Klim Chodsko
(Edward vom Linteler-Forst FCI - Jinna Klim Chodsko)
***BZ**: OMS Domažlice/4.10.2015 III.c 30 b. (1/-,1/-,-/-/2,-/2)*

Lexie z Vytůňského revíru
(Igar od Vévody Huberta - Dája z Vytůňského revíru)
Bonitace: 2o/A/5 - DRS, 8,9 kg Brožová Petra, ing. Přibáňová Michaela PhD.
OVP KUTNÁ HORA - KAČINA**: 30.5.2015, třída otevřená, Auerbach Alena, **V2
8,85kg, oko hnědé, skus nůžkový, plnochrupý, fena pěkné hlavy,
OVP KUTNÁ HORA - KAČINA**: 30.5.2015, třída otevřená, Auerbach Alena, **V2
8,85kg, oko hnědé, plnochrupá, skus nůžkový, fena pěkné hlavy, rovný hřbet, správné úhlení končetin, dobrá kvalita srsti, horší předvedení
***ZN**: OMS Příbram/3.10.2015 obstál 66 b. (3,3,3,4, čas:19s)*

Lilavathi Raptor
(Alexander vom Jurahang - Inti Raptor)
NVP MLADÁ BOLESLAV**: 18.7.2015, třída pracovní, Krejzková Anna ing. , **V1, CAC, CAC ČMKU, NV, BOB
9,30kg, skus nůžkový, zdvoj. P1 PD, fena silné kostry, výborný rámec, typická hlava, správná horní i spodní linie, korektní pohyb, standardní srst

Lilly Klim Chodsko
(Edward vom Linteler-Forst FCI - Jinna Klim Chodsko)
***ZV**: OMS Domažlice/30.4.2015 I.c. 166 b. (4,3,4,4,3/-,4,3,4) hlas. 3*

Linda z Lodínské hájovny
(Cirk od Vlčího hřebene - Kety z Lodínské hájovny)
Bonitace: 0m/OP1V/5 - DRS, 7,7 kg Brožová Petra, ing. Přibáňová Michaela PhD.
OVP KUTNÁ HORA - KAČINA**: 30.5.2015, třída otevřená, Auerbach Alena, **V1, VTO, Obl. Vítěz
7,60kg, oko tmavé, plnochrupá, skus nůžkový, fena správné hlavy, rovný hřbet s dobrým ocasem, mírně širší chody končetin, správná kvalita srsti
***ZV**: OMS Hradec Králové/16.5.2015 I.c. 184 b. (4,4,4,4,4/-,4,4,4) hlas. 4*

Lisa od Černooké Dorotky
(Noel zo Šraneckých borín - Iris od Černooké Dorotky)
***BZ**: OMS Pardubice/19.9.2015 I.c. 86 b. (4/-,4/-,4/-/-,-/3)*
***BZ**: OMS Chrudim/10.10.2015 II.c. 92 b. (-/2,-/4,4/-/-,-/3)*

Lola Klim Chodsko
(Edward vom Linteler-Forst FCI - Jinna Klim Chodsko)
Bonitace: 1m/P1/5 - DRS, 6 kg Bušta Jan ing., Krejzková Anna ing.
KVJ HOLÝŠOV**: 1.3.2015, třída mladých, Šimek František MVDr. , **VD
6,50kg, oko tm.hnědé, plnochrupá, skus nůžkový, fenka sv.divočák, dobrá hlava s vyjádřenými znaky, správný hrudník, výrazně klenutá bedra, kvalitní srst, hůře se prezentuje, chody nevýrazné ??(nečitelné) povaha
NV KLATOVY**: 20.6.2015, třída mladých, Hájková Dana, **VD
6,10kg, skus nůžkový, plnochrupý, roční fena v barvě divočáka, fena s ušlechtilou hlavou, správné úhlení i mechanika pohybu, mírně+ klenutá bedra se spáditou zádí, výborné tvrdé osrstění, povaha klidná
***BZH**: OMS Domažlice/17.10.2015 III.c 146 b. (4/-,4/-,4/-,1,4)*
***BZ**: OMS Domažlice/4.10.2015 I.c 70 b. (4/-,4/-,-/-/3,-/3)*

Lukas vom Linteler Forst
(Asterix von der Wallreckte - Orla vom Linteler-Forst FCI)
MVP DUO BRNO**: 7.2.2015, třída šampiónů, MVDr. Kalich Miroslav , **V1, CAC, CAC ČMKU, CACIB
9,20kg, oko tmavé, skus nůžkový, plnochrupý, typický, výborná prezentace

Mara vom Linteler-Forst
(Omar Sharif Jamador - Hanne vom Linteler-Forst)
MVP ČESKÉ BUDĚJOVICE**: 10.10.2015, třída pracovní, Říha Tomáš , **V2, r.CAC
7,50kg, oko tmavé, skus nůžkový, plnochrupá, fena b.divočáka, střední rámec, typická, kosterně bez vady, klidná povaha, výborná prezentace

Mára z Lodínské hájovny
(Cirk od Vlčího hřebene - Kety z Lodínské hájovny)
***ZV**: OMS Ústí nad Orlicí/2.5.2015 I.c. 181 b. (4,4,4,4,3/-,4,4,4) hlas. 4*
***BZ**: OMS Ústí nad Orlicí/26.9.2015 neobstál odložení 0*
***BZ**: OMS Hradec Králové/24.10.2015 neobstál odložení 0*

Marcysia Fidofortis Santa Bara (FCI)
(Chris Helveciai-Vulpes - Fany ze Skleného kopce)
***ZH**: OMS Opava/7.-8.2015 III.c 166 b. (4,3,4,4,-/3,4,4,4,1,4/-,4,4,4/-,-/4) hlas. 4*

Marfi z Vytůňského revíru
(Edward vom Linteler-Forst FCI - Christine z Vytůňského revíru)
***ZN**: OMS Klatovy/5.7.2015 obstál 84 b. (4,4,4,4 čas:?)*

Mates z Lodínské hájovny
(Cirk od Vlčího hřebene - Kety z Lodínské hájovny)
***ZN**: OMS Semily/26.9.2015 obstál 84 b. (4,4,4,4, čas: 9s)*

Max Horalka
(Kid z Rechte - Johana Horalka)
***BZ**: OMS Ústí nad Orlicí/26.9.2015 I.c. 70 b. (4/-,-/4,-/-/4,-/3)*
***BZ**: OMS Chrudim/10.10.2015 II.c. 71 b. (3/-,-/2,4/-/-,-/2)*

Maya z Vytůňského revíru
(Edward vom Linteler-Forst FCI - Christine z Vytůňského revíru)
Bonitace: 0m/Y2/5 - DRS, 6,5 kg ing- Anna Krejzková, ing. Michaela Přibáňová, PhD.
KVJ HOLÝŠOV**: 1.3.2015, třída mladých, Šimek František MVDr. ,* ***V2
6,50kg, oko tmavě hnědé, plnochrupá, skus nůžkový, fenka středního rámce, harmonická, výrazné znaky, hlava vysoko nesená, dobře vsazený krk, pevný hřbet, rezervy v prezentaci
NV KLATOVY**: 20.6.2015, třída otevřená, Hájková Dana,* ***V1, CAC
6,50kg, skus nůžkový, plnochrupá, 16-měs. Fena v barvě divočáka, středně silné kostry, oba páry končetin v pořádku, pevný hřbet, standardní osrstění

Megy z Válovy Zahrady
(Hanes z Válovy Zahrady - Estra z Válovy zahrady)
MVP ČESKÉ BUDĚJOVICE**: 10.10.2015, třída štěňat, Říha Tomáš ,* ***VN1
5,40kg, chrup ve vývinu, štěně proporcionálně rozvinuté s ohledem na věk velmi vyrovnané, bez zjevných chyb, klidná povaha

Mery z Kochánecké Černavy
(Artuš z Brdlen - Chalka z Kochánecké Černavy)
***ZV**: OMS Mladá Boleslav/8.5.2015 II.c. 178 b. (4,4,4,4,2/-,4,4,4) hlas. 4*

Miky z Lodínské hájovny
(Cirk od Vlčího hřebene - Kety z Lodínské hájovny)
***ZV**: OMS Benešov/8.5.2015 I.c. 187 b. (4,4,4,4,-/3,4,4,4) hlas. 4*

Mira z Kochánecké Černavy
(Artuš z Brdlen - Chalka z Kochánecké Černavy)
***ZN**: OMS Česká Lípa/4.10.2015 obstál 84 b. (4,4,4,4, čas: 10s)*

Miro z Vranovského háje
(Dorro Viva Moravia - Jara z Vranovského háje)
***ZV**: OMS Přerov/21.8.2013 I.c 184 b. (4,4,4,4,3/-,4,4,4) hlas. 4*

Molly z Vytůňského revíru
(Edward vom Linteler-Forst FCI - Christine z Vytůňského revíru)
***ZV**: OMS Plzeň/25.4.2015 I.c. 180 b. (4,4,3,4,4/-,4,4,4) hlas. 4*

Monty z Kochánecké Černavy
(Artuš z Brdlen - Chalka z Kochánecké Černavy)
***BZ**: OMS Liberec/10.10.2015 I.c. 86 b. (-/4,-/4,-/4/-,-/3)*

Mystic Revestreken's
(Barolo della Val Vezzeno - Ex Sentia Wait No More)
NV BRNO**: 3.1.2015, třída vítězů, MVDr. Šlapanský Luboš,* ***V1, CAC, CAC ČMKU, NV, BOS
9,30kg, typická fena většího rámce, ušlechtilá hlava, bezvadná hřbetní linie, poněkud menší odstup, výborné osrstění
MVP DUO BRNO**: 7.2.2015, třída šampiónů, MVDr. Kalich Miroslav ,* ***V1, CAC, CAC ČMKU, CACIB, BOS
9kg, ok tmavé, skus nůžkový, plnochrupá, typická, barva divočáka, výborná prezentace
MVP DUO BRNO**: 8.2.2015, třída šampiónů, Kis Tibor (HU),* ***V1, CAC, CAC ČMKU, CACIB, BOB
9,10kg, very nice type, elegant in general, compact regul. Body, typ.head, little bit rounded, dark eye, nice flat skull, teeth bite correct, vonderfull filled forechest, very good constr.front, very good muscul., nice withers, back and loin connected, nice barrel-shaped ribcage, very good coat quality, good substance, today not clear aunderline, well drived behind movement, balanced topline. (9,10kg, velmi pěkný typ, celkově elegantní, kompaktní tělo, typická hlava, trochu kulatější, tmavé oko, pěkná plochá lebka, korektní skus, překrásně vyplněné předhrudí, velmi pěkná stavba v předu, výborné osvalení, pěkné spojení kohoutku, hřbetu a beder, pěkný sudovitý tvar hrudníku, velmi dobrá kvalita srsti, správná substance, dnes nepříliš čistá spodní linie, pěkně vydatný pohyb zadních, vyrovnaná horní linie).

Nela Monymir
(Ondrr od Řeky Lomnice - Beata Monymir)
Bonitace: 0m/O9/5 - DRS, 7,5 kg Frnčová Lenka, MVDr. Šlapanský Luboš
OVP NÁMĚŠŤ NA HANÉ**: 13.6.2015, mezitřída, MVDr. Kalich Miroslav ,* ***VD1
7,30kg, oko hnědé, barva divočáka, plnochrupá, skus nůžkový, fena ušlechtilé hlavy, pevná rovná hřbetní linie, strmější úhlení pánevních končetin, osrstění standardní, osrstění standardní ve výborné péči, povaha klidná
***ZV**: OMS Kroměžíž/2.5.2015 II.c. 182 b. (tabulka nedodána, nos 4) hlas. 4*
***ZN**: OMS Kroměříž/3.10.2015 obstál 89 b. (4,4,4,4, čas: 14s.)*

Nela z Benátské
(Body Monymir - Bára z Burdíkova dvora)
***ZV**: OMS Třebíč/25.10.2015 I.c. 169 b. (4,4,2,4,4/-,3,4,4) hlas. 4*
***ZN**: OMS Třebíč/24.10.2015 obstál 84 b. (4,4,4,4, čas:9s)*
***BZ**: OMS Třebíč/25.10.2015 II.c. 49 b. (4/-,3/-,-/-/4,-/2)*

Netty Monymir
(Ondrr od Řeky Lomnice - Beata Monymir)
KVJ KOCHÁNKY**: 7.6.2015, mezitřída, Coufal Jan,* ***D
5,7kg, oko tmavé, plnochrupá, skus nůžkový, standardní hlava, barva divočáka, výrazně vyšší v zádi, strmý postoj vzadu, výborné osrstění

Nicol Horalka
(Resole della Val Vezzeno - Inge Horalka)
***BZ**: OMS Kroměříž/6.9.2015 neobstál odložení-volně 0*

Nik Monymir
(Ondrr od Řeky Lomnice - Beata Monymir)
Bonitace: 0m/X1/5 - DRS, 8,7 kg Coufal Jan, Brožová Petra, ing. Přibáňová Michaela, PhD.
KVJ JEVÍČKO**: 2.8.2015, třída pracovní, Spalová Hana,* ***V1, CAC
8,9kg, oko tmavé, plnochrupý, skus nůžkový, b.divočák, silná kostra, výrazná hlava, silný vous, korektní úhlení obojích končetin, výborná mechanika, kvalitní osrstění, vyšší odstup vzadu
***LZ**: OMS Hodonín/19.9.2015 I.c 201 b. (4,3,3,4,4/-,4,4,-/-/3,-/3,-/4,-/3) hlas. 3*
***BZ**: OMS Hodonín/20.9.2015 II.c 68 b. (4/-,-/4,-/-/3,-/3)*

Noel zo Šraneckých borín
(Mandryko vom Tannenwichtl - Chira zo Šraneckých borín)
KHS**: KCHJ ČR/31.10.-1.11.2015 I.c. 194 b. (4,3,-/4,4,3/-,4,4,4,4,-/4,4,4,-/4,-/4) hlas. 4* ***r. CACIT, CACT

Nor od Vévody Huberta
(Edward vom Linteler-Forst FCI - Lerynka od Vévody Huberta)
***ZV**: OMS Příbram/2.5.2015 I.c. 181 b. (4,4,4,4,3/-,4,4,4) hlas. 4*
***ZN**: OMS Příbram/3.10.2015 obstál 84 b. (4,4,4,4, čas:8s)*

Norik Horalka
(Resole della Val Vezzeno - Inge Horalka)
NV KLATOVY**: 20.6.2015, třída otevřená, Hájková Dana,* ***V1, CAC, CAC ČMKU, NV, BOS
skus nůžkový, plnochrupý, dvouletý pes b.divočáka, správně úhlené oba páry končetin, prostorná mechanika pohybu, výborná horní i spodní linie, výborné osrstění

Odeon od Vévody Huberta
(Edward vom Linteler-Forst FCI - Ryna od Vévody Huberta)
Bonitace: 1m/ALRY2/5 - DRS, 8,9 kg Spalová Hana, MVDr. Katka Sviták Novozámská, CSc.
MVP ČESKÉ BUDĚJOVICE**: 10.10.2015, třída otevřená, Říha Tomáš ,* ***V2, r. CAC
8,90kg, oko tmavé, skus nůžkový, plnochrupý, pes b.divočáka, kosterně bez chyby, vynikající osrstění, klidná povaha
***ZVVZ**: OMS Příbram/19.7.2015 I.c. 100 b. (4/-,4,4,4/-,-/4)*
***ZV**: OMS Příbram/2.5.2015 I.c. 184 b. (4,4,4,4,4/-,4,4,4) hlas. 4*
***ZN**: OMS Příbram/4.7.2015 obstál 84 b. (4,4,4,4,čas: 10s.)*
***BZH**: OMS Příbram/18.10.2015 II.c 176 b. (4/-,4/-,4/-,4,4)*
***BZ**: OMS Příbram/18.10.2015 I.c 88 b. (4/-4/-,3/-/-,-/4)*

Odeta Monymir
(Ondrr od Řeky Lomnice - Junee od Vévody Huberta)
Bonitace: 0m/H6/5 - DRS, 6,7 kg Coufal Jan, Brožová Petra, ing. Přibáňová Michaela, PhD.
***ZN**: OMS Znojmo/26.9.2015 obstál 84 b. (4,4,4,4, čas:8s)*
***BZ**: OMS Znojmo/3.102015 I.c. 78 b. (4/-,-/4,-/-/3,-/4)*

Odett Horalka
(Luis Horalka - Johana Horalka)
Bonitace: 0m/P1/5 - DRS, 6,8 kg Brožová Petra, ing. Přibáňová Michaela PhD.
OVP KUTNÁ HORA - KAČINA*: 30.5.2015, třída mladých, Auerbach Alena,* ***V3***
6,65kg, oko tmavé, plnochrupá, skus nůžkový, fena správné hlavy, rovný hřbet s dobře nasazeným ocasem, správné úhlení končetin, vzadu mírně užší chody, znaky hrubosrstých méně výrazné, správný pohyb

Odin Anons (FCI)
(Lochlomond del Lago Prile - Aida z Borovské myslivny)
NVP MLADÁ BOLESLAV*: 18.7.2015, třída vítězů, Krejzková Anna ing. ,* ***V1, CAC, CAC ČMKU, NV***
7,6kg, skus nůžkový, plnochrupý, kvalitní pes dobrého rámce, pěkná hlava, výborný krk, pevný rovný hřbet, správná spodní linie, korektní pohyb

Odina od Vévody Huberta
(Edward vom Linteler-Forst FCI - Ryna od Vévody Huberta)
Bonitace: 0n/LRY2/5 - DRS, 7,4 kg Buriánková Alena, Pasák František, Spalová Hana
KVJ HOLÝŠOV*: 1.3.2015, třída mladých, Šimek František MVDr. ,* ***VD***
7,80kg, fena tm.divočák, středně silná kostra, blahobytná výstavní kondice, spáditý hřbet, dobrá hlava, výrazný hrudník, srst ve vývinu, znaky vyjádřené, špatně se prezentuje, hlavně v pohybu, ocas výrazně nízko nesen, odtažitá povaha
MVP PRAHA*: 2.5.2015, třída mladých, Bušta Jan ing.,* ***V2***
plnochrupá, skus nůžkový, typická hrubosrstá fena v barvě divočáka, výborná fenčí hlava a výraz, správně utvářený hrudník a předhrudí, elegantní dlouhý krk, korektní v pohybu, mírně měkčí hřbetní linie, výborné úhlení obou párů končetin, obojí v pohybu mírně sbíhavé, výborná kvalita osrstění, měla by se lépe předvádět
KVJ KOCHÁNKY*: 7.6.2015, mezitřída, Coufal Jan,* ***V1, CAC, Klub. Vít.***
6,4kg, oko tmavé, plnochrupá, skus nůžkový, fena barvy divočáka, výborné hlavy, správného hřbetu, výborné úhlení a pohyb, standardní pohyb
NV KLATOVY*: 20.6.2015, mezitřída, Hájková Dana,* ***V1, CAC, CAC ČMKU, NV***
7,30kg, skus nůžkový, plnochrupá, fena v barvě divočáka, ušlechtilá hlava, hluboký hrudník s výrazným předhrudím, úhlení obou párů končetin korektní, rovný hřbet, pěkné osrstění

Ofélie Horalka
(Luis Horalka - Johana Horalka)
Bonitace: 0m/ALV/5 - DRS, 7,9 kg Bušta Jan ing., Krejzková Anna ing.
NV KLATOVY*: 20.6.2015, třída mladých, Hájková Dana,* ***V3***
7,90kg, skus nůžkový, plnochrupý, oko tmavé, roční fena v barvě divočáka s dlouhou hlavou, hluboký hrudník s výrazným předhrudím, vynikající úhlení hrudních končetin, pánevní končetiny ještě v normě, pěkné osrstění, dobrá povaha
ZV*: OMS Rokycany/23.5.2015 I.c. 184 b. (4,4,4,4,4/-,4,4,4) hlas. 4*
ZN*: PMS Plzeň/16.5.2015 obstál 84 b. (4,4,4,4, čas: 26s)*
LZ*: OMS Plzeň/17.-18.10.2015 I.c. 255 b. (4,4,4,4,-/3,4,3/-/-,-/4,-/4,-/4) hlas. 4*
BZH*: OMS Plzeň/17.-18.10.2015 I.c. 204 b. (-/4,-/4,4/-,4,4)*

Ola z Těšínovských buků
(Brit z Holašovických zahrad - Alfa z Maršálky)
ZN*: KCHJ ČR + OMS Žďár nad Sázavou/25.7.2015 obstál 84 b. (4,4,4,4, čas: 7s)*

Opal von Rauhenstein
(Sargos od Vévody Huberta - Caroline von Rauhenstein)
MVP PRAHA*: 2.5.2015, třída pracovní, Bušta Jan ing.,* ***V2, r. CAC***
skus nůžkový, chybí P1PH, oko hnědé, typický pes barvy divočáka, korektní krk a výborná hřbetní linie, předhrudí by mohlo být výraznější, korektní úhlení obou párů končetin, hrudní konč. V pohybu mírně sbíhavé, výborná kvalita osrstění po celém těle, na konč. mírně měkčí, korektní mechanika pohybu, klidná povaha

Opium Dziada Pradziada
(Bambu di Poggio Petroio - Magnifique z Koszeczinskiej Dabrowy)
MVP ČESKÉ BUDĚJOVICE*: 25.4.2015, třída šampiónů, Rogowska Anna, PL,* ***V1, CAC, CAC ČMKU, CACIB, BOB***
9,10kg, výborný typ, výborná hlava, dobře posazené uši, nůžkový skus, kompletní chrup, velmi dobrá srst, výborná horní i spodní linie, velmi dobrá hruď, dobré úhlení, dobrý pohyb
MVP BRNO*: 27.6.2015, třída pracovní, Coufal Jan,* ***V2***
9,40kg, oko tm.hnědé, plnochrupý, skus nůžkový, fena b. divočáka, správné hlavy, výb.hřbetu, správné úhlení i pohyb, mírně sudovitý postoj vzadu, výborné osrstění

Oran Monymir
(Ondrr od Řeky Lomnice - Junee od Vévody Huberta)
ZN*: OMS Znojmo/26.9.2015 obstál 84 b. (4,4,4,4, čas:13s)*

Orana z Hlubocké hájovny
(Mek od Říčky Šlapanky - Lucy z Hlubocké hájovny)
ZN*: KCHJ ČR + OMS Žďár nad Sázavou/ 25.7.2015 obstál 78 b. (4,3,4,4, čas: 7s)*

Orion zo Šraneckých borín
(Mandryko vom Tannenwichtl - Honey zo Šraneckých borín)
BZ*: OMS Příbram/18.10.2015 III.c 82 b. (-/4,-/4,4/-/-,-/1)*

Orisa z Oravskej Magury
(Monty Viva Moravia - Eimy z Oravskej Magury)
BZ*: OMS Ostrava/26.9.2015 I.c. 80 b. (4/-,-/4,-/-/4,-/4)*

Orka Monymir
(Ondrr od Řeky Lomnice - Junee od Vévody Huberta)
Bonitace: 0m/IV/5 - DRS, 7,6 kg Coufal Jan, Brožová Petra, ing. Přibáňová Michaela, PhD.
KVJ JEVÍČKO*: 2.8.2015, třída mladých, Spalová Hana,* ***VD***
7,60kg, oko tmavé, plnochrupá, skus nůžkový, b.divočák, typická hlava, lehčí slecho, měkčí ve hřbetě, volnější lokty, užší pohyb zadních končetin, osrstění standardní
ZV*: OMS Znojmo/16.5.2015 I.c 192 b. (4,4,4,4,-/4,4,4,4) hlas. 4*
ZN*: OMS Znojmo/26.9.2015 obstál 84 b. (4,4,4,4, čas:13s)*
BZ*: OMS Znojmo/3.10.2015 I.c. 80 b. (4/-,-/4,-/-/4,-/4)*

Oskar Horalka
(Luis Horalka - Johana Horalka)
KVJ KOCHÁNKY*: 7.6.2015, třída mladých, Coufal Jan,* ***diskvalifikován***
9,0kg, oko tmavé, plnochrupý, skus nůžkový, pes barvy divočáka, výborná hlava, rovný hřbet, překlbní postoj pravé přední končetiny, ideální osrstění a správná povaha - vyloučen z posuzování

Pat z Heřmanova domu
(Lord z Vrchánova - Kessy z Heřmanova domu)
OVP DŽBÁN*: 3.10.2015, třída veteránů, Ing. Václavík Miroslav,* ***V1***
10-ti letý pes, dobrá kostra, hlava vyjadřuje pohlaví, pohyb odpovídá věku, srst není ve zcela ideální výstavní kondici

Peggy od Hlučálu
(Terry Zwi-Le-Ro - Cida z Mýtiny)
ZN*: OMS Svitavy/2.9.2015 obstál 84 b. (4,4,4,4,čas:17s)*

Perry zo Šuhcovho dvora
(Cir z Mikulákova dvora - Asta z Britisu)
Bonitace: 1m/IO6WY2/5 - DRS, 9,2 kg Frnčová Lenka, MVDr. Šlapanský Luboš
OVP NÁMĚŠŤ NA HANÉ*: 13.6.2015, třída mladých, MVDr. Kalich Miroslav ,* ***VD3***
barva divočáka, 9,00kg, oko hnědé, plnochrupý, skus nůžkový, pes samčí hlavy, poněkud méně znaků, pevný rovný hřbet, strmější úhlení pánevních končetin, povaha klidná, osrstění standardní
ZV*: OMS Vsetín/10.5.2015 I.c. 173 b. (4,4,3,4,4/-,3,4,4) hlas. 4*
ZN*: OMS Vsetín/18.7.2015 obstál 84 b. (4,4,4,4,čas: 14s)*
LZ*: OMS Vsetín/18.7.2015 II.c. 243 b. (4,4,4,4,-/4,4,4/-/-,-/2,-/3,-/4) hlas. 4*
BZ*: OMS Vsetín/19.7.2015 I.c. 102 b. (-/4,-/4,4/-/-,-/3)*

Pia od Petrboka
(Cup od Petrboka - Inez od Petrboka)
BZH*: OMS Domažlice/17.10.2015 I.c 166 b. (4/-,4/-,4/-,3,4)*

Quadriga vom Linteler-Forst
(Omar Sharif Jamador - Donata vom Linteler-Forst)
MVP ČESKÉ BUDĚJOVICE*: 25.4.2015, mezitřída, Rogowska Anna, PL,* ***V1, CAC, res. CACIB***
8,4kg, velmi dobrý typ, dobré kosti, srst velmi dobrá, samiččí hlava, nůžkový skus, plnochrupá, dobrý krk, dobrá horní i dolní linie, dobré úhlení končetin, dobrý temperament

Quido od Květušského potoka
(Jonáš od Květušského potoka - Citra od Vlčího hřebene)
KHS*: KCHJ ČR/31.10.-1.11.2015 neobstál nahánění 0*

Quinto vom Linteler Forst
(Omar Sharif Jamador - Donata vom Linteler-Forst)
MVP DUO BRNO*: 8.2.2015, mezitřída, Kis Tibor (HU),* ***V1, CAC, CAC ČMKU, CACIB***
8,9kg, good size and type, nice head, nice skull, well set ears, dark almond eyes, i like head planes more paralell, teeth bite correct, good constr.front with paralell legs, well filled withers, good ribbet chest, firn loin, harmonized angulation, good coat quality, well drived movement, free character (8,9kg, správná velikost a typ,

pěkná kostra, správně nasazené slecho, tmavé, mandlové oči, přál bych mu více souběžnou linii lebky a čenichu, korektní skus, správný v předu s paralelními končetinami, výborně vyplněný kohoutek, správně vyžebřený hrudník, zvrásněná bedra, harmonické úhlení, správná kvalita srsti, správně energický pohyb, uvolněná povaha
MVP PRAHA**: 2.5.2015, mezitřída, Bušta Jan ing., **V1, CAC, CAC ČMKU, CACIB
plnochrupý, skus nůžkový, oko tm. Hnědé, typický standardní pes v barvě divočáka, výborný hrudník a předhrudí, výborný průběh hřbetní linie, výborné úhlení obou párů končetin, výborná srst, výborná mechanika pohybu

Quirina von Rauhenstein
(Asterix von der Wallreckte - Xara von Rauhenstein)
MVP DUO BRNO**: 8.2.2015, třída pracovní, Kis Tibor (HU), **VD1
7,80kg, good size and type, heterogenic angulation, feminine small head for the body, divergent head planes, too rounded dark eyes, teeth bite correct, up right shoulder with upper arm not all time balanced in front, good hcest, masc. Loin, little bit shy today, good character and quality of coat, short steps, slightly rising topline (7,80kg, správný typ a velikost, rozdílné úhlení, fenčí hlava, malá vůči tělu, rozdílné plochy nosu a hlavy, příliš kulaté oko, korektní skus, nadloktí a rameno vpředu nejsou vždy dobře vyvážené, svalnatá bedra, dnes trochu plachá, dobrá povaha a kvalita srsti, kratší krok, trochu stoupající horní linie.)
MVP ČESKÉ BUDĚJOVICE**: 25.4.2015, třída pracovní, Rogowska Anna, PL, **V1, CAC
8,10kg, dobrá velikost a typ, dobré kosti, velmi pěkná hlava, dobře posazené uši, tmavé oči, nůžkový skus, kompletní chrup, velmi dobrá horní i dolní linie, dobrá hruď, dobré úhlení, dobrá v pohybu, dobrá srst a temperament.

Quo Vadis Barnabáš Pemiko
(Gustl vom Gamperhof FCI - Dona Württemberg)
MVP DUO BRNO**: 7.2.2015, mezitřída, MVDr. Kalich Miroslav , **V2
9kg, oko hnědé, skus nůžkový, plnochrupý, barva divočáka, samčí hlava, výrazné znaky, pevný hřbet, dobrý hrudník, užší postoj hrudních končetin, srst v línání, povaha klidná
MVP PRAHA**: 2.5.2015, třída otevřená, Bušta Jan ing., **VD)
plnochrupý, skus nůžkový, oko tmavé, typický pes v barvě divočáka, správně utvářený hrudník, hrudní konč. S ještě korektním zaúhlením, avšak mírně prošlápnutou a pootevřenou tlapou, úhlení pánevních konč.by mohlo být výraznější, výborná kvalita srsti, klidná povaha, výborná prezentace

Ram z Rechte
(Itus zo Šraneckých borín - Kessy z Rechte)
***ZH**: OMS Havlíčkův Brod/24.-25.10.2015 I.c. 184 b. (4,4,-/4,4,4/-,4,4,4,4,4/-,4,4,4/-,4/-) hlas. 4*

Rank z Rechte
(Itus zo Šraneckých borín - Kessy z Rechte)
KVJ HOLÝŠOV**: 1.3.2015, třída pracovní, Šimek František MVDr. , **V2, r. CAC
9,30kg, oko tm.hnědé, plnochrupý, skus nůžkový, pes silné kostry, samčí výraz, hlava s výraznou mordou, výrazné znaky, dobrý hřbet, plynulý pohyb, kvalitní úhlení, pevný v povaze, srst standardní
MVP ČESKÉ BUDĚJOVICE**: 25.4.2015, třída otevřená, Rogowska Anna, PL, **V2, r. CAC
9,55kg, dobrý typ, dobré kosti, dobrá samčí hlava, dobře nasazené uši, nůžkový skus, kompletní chrup,. Horní paže trochu krátká, dobrá horní linie, dobré úhlení zadních končetin, dobrá srst, při pohybu přední končetiny kratší krok
MVP PRAHA**: 1.11.2015, třída pracovní, Spalová Hana, **VD1
9,9kg, plnochrupý, skus nůžkový, oko tm.hnědé, výborná samčí hlava, dobré znaky hlavy, nepatrně klenutá bedra, hrudní končetiny korektní, pánevní nepatrně užší při pohybu, strmější, hraniční velikost

Reggi Staccato Bohemia
(Edward vom Linteler-Forst FCI - Helen Staccato Bohemia)
MVP LITOMĚŘICE**: 23.5.2015, třída mladých, Brožová Petra, **V1, CAJC, BOJ
10 měs.fena, tmavá barva srsti, dobrý typ - celkově v pořádku, korektní srst, dobrá horní i dolní linie, odstup od země v pořádku, dobrý pohyb, dobrý postoj
***BZH**: OMS Děčín/25.10.2015 I.c. 179 b. (4/-,4/-,4/-,4,4)*

Rex z Města Budějovic
(Brit z Holašovických zahrad - Chalina od Řeky Lomnice)
MVP ČESKÉ BUDĚJOVICE**: 10.10.2015, třída pracovní, Říha Tomáš , **vyloučen
8,50kg, skus nůžkový, vyřazen z posuzování, nelze zkontrolovat chrup

Rigo Kinetik
(Ir Kinetik - Centa Kinetik)
***OPK**: KCHJ ČR/25.-26.4.2015 neobstál (0,-/4,-/4,2/-,-/1,3,4)*
MRK**: KCHJ ČR/ 14.-16.8.2015 I.c 407 b. (4,4,4,4,4,4/-,4,4,4/-,4/-,4,3/-/-,-/3,-/4,-/4,3) hlas. 4 **CACIT,CACT,Nejlepší voda, Nejrychlejší nora, Všestrsnný vítěz 2015
***KHS**: KCHJ ČR/ 31.10.-1.11.2015 III. C. 169 b. (4,2,-/2,3,3/-,4,4,4,4,-/1,4,4,-/4,-/4) hlas. 3*

Riky ze Suchdolského údolí
(Endy z Jezevčín - Ory ze Suchdolského údolí)
***Bonitace: 1m/AP3/5 - DRS**, 8,5 kg ing- Anna Krejzková, ing. Michaela Přibáňová, PhD.*
KVJ HOLÝŠOV**: 1.3.2015, mezitřída, Šimek František MVDr. , **V2
8,50kg, plnochrupá, skus nůžkový, oko hnědé, fena silné kostry, dobrá hlava, znaky vyjádřené, výborně vsazený krk, mírně měkčí hřbet, správné úhlení, dobrá, vyrovnaná povaha
MVP PRAHA**: 31.10.2015, třída otevřená, Adam Petr, **V1, CAC, CAC ČMKU, CACIB
9kg, oko tm.hnědé, skus nůžkový, plnochrupá, barvy divočáka, rovného hřbetu, správné mechaniky pohybu s mírně strmým úhlením pánevních končetin, perfektní srst
***ZN**: OMS Kutná Hora/17.11.2015 obstál 84 b. (4,4,4,4, čas: 19s.)*
ZH**: OMS Kutná Hora/28.-29.11.2015 I.c. 248 b. (4,4,-/4,4,-/4,4,4,4,4,-/4,4,4,-/4,-/4) hlas. 4 **Diviačiar
***LZ**: OMS Kutná Hora/28.-29.11.2015 I.c. 292 b. (4,4,4,4,-/4,4,-/4/-,4/-,-/4,-/4) hlas. 4*
***BZH**: OMS Kutná Hora/10.10.2015 I.c. 276 b. (4/-,-/4,-/4,4,4)*
***BZ**: OMS Kutná Hora/30.8.2015 I.c. 88 b. (-/4,-/4,-/-/4,-/4)*

Rita ze Suchdolského údolí
(Endy z Jezevčín - Ory ze Suchdolského údolí)
***Bonitace: 2m/O7/5 - DRS**, 9 kg Brožová Petra, ing. Přibáňová Michaela PhD.*
OVP KUTNÁ HORA - KAČINA**: 30.5.2015, mezitřída, Auerbach Alena, **VD
9,15kg, oko tmavé, skus nůžkový, plnochrupý, silná fena dobré hlavy, rovný hřbet, přední končetiny v pohybu mírně sbíhají, dobrá kvalita srsti, ve výborné výživové kondici
MVP PRAHA**: 31.10.2015, třída pracovní, Adam Petr, **V3
8,60kg, plnochrupá, skus nůžkový, oko tm., barva tm.divočáka s hezky utvářenou hlavou, rovného hřbetu, správné mechaniky pohybu s mírně srpovitým proutkem.
***ZN**: OMS Kutná Hora/10.10.2015 obstál 84 b. (4,4,4,4, čas:8s.)*
***ZH**: OMS Kutná Hora/28.-29.11.2015 I.c. 183 b. (4,4,-/4,4,4/-,4,4,4,4,4/-,4,4,3/-,4/-) hlas. 4*
***LZ**: OMS Kutná Hora/29.8.2015 I.c. 220 b. (4,4,4,4,3/-,4,-/4/-,-/4,-/4,-/4) hlas. 4*
***BZH**: OMS Kutná Hora/10.10.2015 I.c. 176 b. (4/-,4/-,-,4/-,4,4)*
***BZ**: OMS Kutná Hora/30.8.2015 I.c. 80 b. (4/-,-/4,-/-/4,-/4)*

Robert von Rauhenstein
(Baron vom Rominten - Caroline von Rauhenstein)
MVP DUO BRNO**: 7.2.2015, třída mladých, MVDr. Kalich Miroslav , **V1, CAJC, BOJ, BOB
8,10kg, oko hnědé, skus nůžkový, plnochrupý, barva divočáka, výborná hlava, pevná, mírně spáditá hřbetní linie, výb. Hrudník, zaúhlení a mechanika pohybu správná, stand. Srst, povaha klidná
MVP DUO BRNO**: 8.2.2015, třída mladých, Kis Tibor (HU), **V1, CAJC
8,30kg, good type and size, little bit leggy construction, good head form but little bit weak chin, teeth bite correct, good pigm., little bit down set ear, good front, good bones, good chest, prefer longer neck, well ribbed chest, long sternum, good coat quality (8,30kg, správný typ a velikost, trošku nohatá postava, dobrý tvar hlavy, ale trochu slabší brada, skus korektní, dobrá pigmenatce, trochu níže nasazené slecho, správný předek, dobrá kostra, dobrý hrudník, preferoval bych delší krk, správně vyžebřený hrudník, dlouhá prsní kost, správná kvalita srsti)
MVP ČESKÉ BUDĚJOVICE**: 25.4.2015, třída otevřená, Rogowska Anna, PL, **V1, CAC, r. CACIB
8,96kg, ideální váha, dobrý typ, velmi dobrá srst, dobře posazené uši, nůžkový skus, kompletní chrup, dobrý temperament, velmi dobrá horní i dolní linie, horní paže trochu krátká, dobré zadní úhlení, při pohybu lehce vytáčí přední končetiny

Rolf von Linteler-Forst
(Paladino Protsionus - Orla von Linteler-Forst)
MVP ČESKÉ BUDĚJOVICE**: 25.4.2015, mezitřída, Rogowska Anna, PL, **V1, CAC
7,80kg, dobrý typ a velikost, dobrá hlava, dobře nasazené uši, nůžkový skus, plnochrupý, dobrý krk, dobrá horní i spodní linie, dobře nasazený ocas, trochu kratší ramena, dobrý v pohybu, dobrá srst

Ron Viva Moravia
(Kid z Rechte - Hillery Viva Moravia)
***BZH**: OMS Prostějov/19.9.2015 I.c. 199 b. (4/-,-/4,4/-,4,4)*

Roxana z Těšínovských buků
(Karlos uit de Commandeurs Hoeve - Ela Klim Chodsko)
***ZV**: OMS České Budějovice/16.5.2015 III.c. 123 b. (3,2,3,3,4/-,1,3,4) hlas. 2*

Roxy Staccato Bohemia
(Edward vom Linteler-Forst FCI - Helen Staccato Bohemia)
MVP LITOMĚŘICE**: 23.5.2015, třída mladých, Pusch Anja (D), **V3
14měs.fena, tmavá barva, dobrá hlava, tmavé oči, korektní dolní i horní linie, odstup od země v pořádku, zadní končetiny při pohybu moc u sebe, postoj korektní
***BZH**: OMS Děčín/19.4.2015 obvolán*
***BZH**: OMS Děčín/25.10.2015 I.c. 175 b. (3/-,4/-,4/-,4,4)*
***BZ**: OMS Děčín/18.4.2015 II.c. 68 b.)-/2,4/-,-/4/-,3)*

Roxy z Města Budějovic
(Brit z Holašovických zahrad - Chalina od Řeky Lomnice)
Bonitace: 2m/JP1V/5 - DRS, 6,6 kg Spalová Hana, MVDr. Katka Sviták Novozámská, CSc.
MVP ČESKÉ BUDĚJOVICE**: 10.10.2015, třída pracovní, Říha Tomáš , **V1, CAC, r. CACIB
6,70kg, oko tmavé, skus nůžkový, plnochrupá, barvy divočáka, středního rámce, kosterně bez chyb, souladná mechanika pohybu, ideální osrstění, klidná povaha
***ZV**: OMS České Budějovice/16.5.2015 I.c. 169 b. (4,3,4,4,4/-,3,4,4) hlas. 3*
***ZN**: OMS České Budějovice/6.6.2015 obstál 84 b. (4,4,4,4, čas:8s.)*
***BZ**: OMS České Budějovice/24.10.2015 I.c 70 b. (4/-,4/-,-/-/3,-/4)*

Róza z Chotíkova
(Ax z Žíkovské obory - Leidy z Chotíkova)
KVJ HOLÝŠOV**: 1.3.2015, třída otevřená, Šimek František MVDr. , **D
8,90kg, oko hnědé, chybí M3 L, skus nůžkový, fena dobrého rámce, v blahobytné výstavní kondici, jemnější, slabší kostra, měkký hřbet, přestavěná záď, srst standardní, vyrovnaná povaha

Ruby Viva Moravia
(Kid z Rechte - Hillery Viva Moravia)
MVP DUO BRNO**: 7.2.2015, třída otevřená, MVDr. Kalich Miroslav , **VD1
8,90kg, oko hnědé, skus nůžkový, plnochrupá, fena s typickou hlavou a výraznými znaky,v pohybu měkčí hřbetní linie, zaúhlení správné, standardní srst, klidná povaha

Ryn ze Suchdolského údolí
(Endy z Jezevčin - Ory ze Suchdolského údolí)
Bonitace: 2m/O3P1/2 - DRS, 9,5 kg Brožová Petra, ing. Přibáňová Michaela PhD.
OVP CHOMUTOV - HRÁDEK**: 16.5.2015, mezitřída, Švec Jaroslav MVDr. , **VD2
10,1kg - váha, hodně dobrá hlava, světlé oči, dobrá srst, korektní horní i dolní linie, odstup od země v pořádku, zaúhlení zadních končetin ne moc dobré, nejistý charakter, postoj v pořádku
OVP KUTNÁ HORA - KAČINA**: 30.5.2015, mezitřída, Auerbach Alena, **VD2
9,50kg, oko hnědé, pes správné hlavy, rovný hřbet s dobře nas.ocasem, úzké chody obou párů končetin, správná kvalita srsti, méně výrazné znaky hrubosrstých, horší předvedení
***ZN**: OMS Mělník/3.10.2015 obstál 69 b. (4,4,1,3, čas:41s)*
***LZ**: OMS Kutná Hora/29.8.2015 I.c. 236 b. (4,4,4,4,4/-,4,-/-/4,-/4,-/4,-/4) hlas. 4*
***BZ**: OMS Kutná Hora/30.8.2015 I.c. 78 b. (4/-,-/4,-/-/3,-/4)*

Saly z Burešova dvora
(Noel zo Šraneckých borín - Chira z Burešova dvora)
OVP KUTNÁ HORA - KAČINA**: 30.5.2015, mezitřída, Auerbach Alena, **D
9,55kg, oko tmavé, skus nůžkový, plnochrupá, černá s pálením, fena správné hlavy, rovného hřbetu, dobře nasazený ocas, mírně sbíhavé oba páry končetin, správná kvalita srsti
***ZV**: OMS Kolín/8.5.2015 I.c. 184 b. (4,4,4,4,4/-,4,4,4) hlas. 4*

Sandra von Rauhenstein
(Kolja vom Linteler Forst - Gabriela von Rauhenstein)
MVP PRAHA**: 2.5.2015, mezitřída, Bušta Jan ing., **V1, CAC, r. CACIB
typická drs.fena středně silné kostry, b.divočáka, výborná fenčí hlava, správně utvářený hrudník, korektní průběh hřbetní linie, výborné úhlení hrudních končetin, pánevní konč. Paralelní s ještě dostatečným úhlením, přiléhavé drsné osrstění, veselá povaha, výborná prezentace

Sherry Staccato Bohemia
(Edward vom Linteler-Forst FCI - Ora Staccato Bohemia)
***ZV**: OMS Plzeň/25.4.2015 I.c. 176 b. (4,4,2,4,4/-,4,4,4) hlas. 4*
***ZN**: OMS Domažlice/16.10.2015 obstál 68 b. (2,4,4,4, čas:14s)*

Sid z Rechte
(Cézar od Hradu Hus - Ina z Rechte)
MVP PRAHA**: 1.11.2015, třída otevřená, Spalová Hana, **VD2
10,8kg, skus nůžkový, plnochrupý, oko tm.hnědé, samčí hlava, korektní hřbet, volnější lokty, strmější úhlení zadních končetin, méně dynamický krok, standardní osrstění

Sindibad Viva Moravia
(Gaudentius von der Bismarck-Eiche - Mystery Viva Moravia)
***LZ**: OMS Kroměříž/5.9.2015 I.c 242 b. (4,4,4,4,-/4,4,-/4/-,-/3,-/4,-/4) hlas. 4*
***BZ**: OMS Kroměříž/6.9.2015 II.c 76 b. (-/4,-/4,-/4/-,-/2)*

Stefanny Viva Moravia
(Gaudentius von der Bismarck-Eiche - Mystery Viva Moravia)
NV BRNO**: 3.1.2015, mezitřída, MVDr. Šlapanský Luboš, **VD1
9,40kg, oko tm.hnědé, velká fena barvy divočáka, rovný hřbet, v zádi lehce přestavěný, úměrný hrudník, menší odstup, standardní osrstění
KVJ JEVÍČKO**: 2.8.2015, třída otevřená, Spalová Hana, **V1, CAC, VSV
9,2kg, oko tm.hnědé, plnochrupá, skus těsný nůžkový, 2,5letá fena silné kostry, elegantní hlavy, výrazné znaky, výborná hřbetní linie, zaúhlení obou párů končetin standardní, standardní osrstění měkčí na bězích

Stela z Burešova dvora
(Noel zo Šraneckých borín - Chira z Burešova dvora)
***BZ**: OMS Mladá Boleslav/25.10.2015 I.c 72 b. (4/-,4/-,-/-/4,-/4)*

Suzi z Rechte
(Cézar od Hradu Hus - Ina z Rechte)
***BZH**: OMS Svitavy/26.9.2015 I.c. 176 b. (4/-,4/-,4/-,4,4)*

Šery z Burešova dvora
(Alda z Hájovny Černých - Quina z Burešova dvora)
***ZN**: OMS Litoměřice/18.7.2015 obstál 84 b. (4,4,4,4, čas: 8s)*

Šortty z Burešova dvora
(Alda z Hájovny Černých - Quina z Burešova dvora)
***ZV**: OMS Ústí nad Labem/16.5.2015 I.c. 177 b. (4,4,4,4,4/-,3,4,4) hlas. 4*

Tabby z Burešova dvora
(Cipísek z Ledecké zahrady - Chira z Burešova dvora)
OVP KUTNÁ HORA - KAČINA**: 30.5.2015, třída mladých, Auerbach Alena, **D
7,15kg, oko tm.hnědé, plnochrupá, skus nůžkový, fena jemné hlavy s dobrým uchem, rovný hřbet, přední končetiny při pohybu mírně vybočují v loktech, užší chody zadních konč., špatná kvalita srsti
***ZV**: OMS Kolín/8.5.2015 I.c. 184 b. (4,4,4,4,4/-,4,4,4) hlas. 4*
***ZN**: OMS Kutná Hora/27.6.2015 obstál 76 b. (3,4,4,4, čas:11s)*
***ZH**: OMS Kutná Hora/28.-29.11.2015 I.c. 186 b. (4,4,-/3,4,4/-,3,3,4,4,-/4,3,3,4/-,-/4) hlas. 4*
***BZH**: OMS Kutná Hora/10.10.2015 I.c. 196 b. (4/-,-/4,4/-,4,4)*

Tara od Petrboka
(Hardy od Petrboka - Jorina od Petrboka)
NVP MLADÁ BOLESLAV**: 18.7.2015, třída otevřená, Krejzková Anna ing. , **neposouzen
9,40kg, nepravidelný skus, zálomek na proutku

Tara Viva Moravia
(Gustl vom Gamperhof FCI - Meggy Viva Moravia)
Bonitace: 1m/P1V/5 - DRS, 6,3 kg Coufal Jan, Brožová Petra, ing. Přibáňová Michaela, PhD.
MVP DUO BRNO**: 7.2.2015, třída mladých, MVDr. Kalich Miroslav , **V4
5,60kg, oko tmavé, skus nůžkový, plnochrupá, barva divočáka, střední kostry, fenčí hlava s výraznými znaky, ne zcela optimální prezentace
NV OSTRAVA**: 11.4.2015, třída mladých, ing. Přibáňová Michaela, **V1, CAJC, BOJ
5,80kg, oko tmavé, plnochrupá, skus nůžkový, fenka jemné hlavy, celkově drobnější, správná horní i spodní linie, standardní mechanika pohybu, vynikající osrstění
OVP NÁMĚŠŤ NA HANÉ**: 13.6.2015, třída mladých, MVDr. Kalich Miroslav , **VD4
6kg, barva divočáka, oko tm.hnědé, plnochrupý, skus nůžkový, fena středně silné kostry, fenčí hlavy s výraznými znaky, strmější úhlení pánevních končetin, osrstění standardní, povaha klidná
KVJ JEVÍČKO**: 2.8.2015, mezitřída, Spalová Hana, **V1
6,20kg, oko tmavé, -2x M3, skus nůžkový, 15-ti měsíční fena tmavší divočák, fenčí síla kostry, jemnější hlava, užší přední končetiny, typické osrstění, klidná povaha

Taran z Lopenických kopců
(Falbush Kobeddus - Netty z Lopenických kopců)
Bonitace: 1m/O3P1V/5 - DRS, 8,7 kg Brožová Petra, MVDr. Šlapanský Luboš
NV OSTRAVA**: 11.4.2015, třída mladých, ing. Přibáňová Michaela,* ***V1, CAJC
8,70kg, oko tmavé, plnochrupý, skus nůžkový, pes samčí hlavy, správná horní i spodní linie, výborná síla kostry, výborná mechanika pohybu, mírně volnější loket, vynikající osrstění
MVP BRNO**: 27.6.2015, třída mladých, Coufal Jan,* ***VD1
98kg, oko tm.hnědé, chrup úplný, skus nůžkový, pes b.divočáka, výborné hlavy, vyšší v zádi, strmý postoj vzadu a krátký hrudník, ideální osrstění
***ZN**: OMS Hodonín/13.6.2015 obstál 84 b. (4,4,4,4, čas: 11s.)*

Tedy z Poldova dvora
(Žak z Hulínských obor - Orka z Poldova dvora)
***LZ**: OMS Zlín/27.9.2015 I.c. 220 b. (4,4,4,4,4/-,4,-/-/3,-/3,4/-,-/4) hlas. 4*

Teressa Viva Moravia
(Gustl vom Gamperhof FCI - Meggy Viva Moravia)
KVJ JEVÍČKO**: 2.8.2015, mezitřída, Spalová Hana,* ***D
7,40kg, oko tmavé, plnochrupá, skus nůžkový, 15-ti měsíční barva divočák, dobrá kostra, typická hlava, výrazné lokty, sbíhavější přední tlapky, zadní fronta korektní, klidná povaha

Tery od Říčky Šlapanky
(Juk z Rechte - Lesy od Říčky Šlapanky)
***ZV**: OMS Brno/11.4.2015 III.c. 93 b. (2,1,2,4,2/-,3,2,1) hlas. 1*

Terzia vom Linteler Forst
(Alex von Rauhenstein - Hanne vom Linteler Forst)
MVP DUO BRNO**: 7.2.2015, třída mladých, MVDr. Kalich Miroslav ,* ***V1, CAJC
7,60kg, oko hnědé, skus nůžkový, plnochrupá, drsnosrstá, ušlechtilá, bez vad
MVP DUO BRNO**: 8.2.2015, třída mladých, Kis Tibor (HU),* ***V1, CAJC, BOJ
7,50kg, moderate type, good constr. Body, good space under body, femin.head, good fleet skull, rounded a litlle bit dark eyes, correct teeth bite, good angulation in front, good filled forechest, little bit heard shaped ribcage, very good withers, back and loin binding, good consrt.rear, coat on head softer, on body good coat, free movement, elbows opening in movement (7,50kg, průměrný typ, správná stavba těla, dobrý odstup, fenčí hlava, správná lebka, kulaté, trochu tmavé oči, korektní skus, správné úhlení v předu, správně vyplněné předhrudí, hrudník trochu srdčitého tvaru, velmi dobře svázaný kohoutek, hřbet a bedra, správně utvářená zadní část, měkčí srst na hlavě, po těle správná, volný pohyb, v pohybu otevření lokty.
MVP ČESKÉ BUDĚJOVICE**: 25.4.2015, třída mladých, Rogowska Anna, PL,* ***V1, CAJC, BOJ
7,5kg, dobrý temperament, dobrá srst, dobrá samiččí hlava, dobře posazené uši, nůžkový skus, kompletní chrup, dobrá horní i dolní linie, dobře posazený ocas, trošku kratší horní část předních končetin, dobře úhlená, dobrá v pohybu
MVP ČESKÉ BUDĚJOVICE**: 10.10.2015, mezitřída, Říha Tomáš ,* ***V1, CAC, CAC ČMKU, CACIB
8,20kg, oko tmavé, skus nůžkový, plnochrupá, b.divočáka, bezchybné stavby, pevný hřbet, klidná povaha

Tes od Říčky Šlapanky
(Juk z Rechte - Lesy od Říčky Šlapanky)
Bonitace: 0m/IRV/5 - DRS, 7,7 kg ing. Přibáňová Michaela PhD., ing. Bušta Jan
NV BRNO**: 3.1.2015, mezitřída, MVDr. Šlapanský Luboš,* ***VD2
7,70kg, tm. divočák, kratší morda, rovný hřbet, hluboký hrudník, menší odstup, výborné osrstění
***ZV**: OMS Chrudim/2.5.2015 II.c. 182 b. (4,4,4,4,-/2,4,4,4) hlas. 4*

Tessi Staccato Bohemia
(Ozy Kamenný potok - Kačka Staccato Bohemia)
Bonitace: 0n/P1V/5 - DRS, 7,1 kg Adam Petr, ing. Michaela Přibáňová, PhD.
KVJ HOLÝŠOV**: 1.3.2015, třída dorostu, Šimek František MVDr. ,* ***N3
7,50kg, oko hnědé, plnochrupý, skus nůžkový, fenka, výše nasazený ocas, dobrého typu, mírně jemnější kostra, výborně utvářená hlava, výborné znaky, celkově ve vývinu, momentálně mírně přestavěná, v zádi kvalitní úhlení
NVP MLADÁ BOLESLAV**: 18.7.2015, třída mladých, Krejzková Anna ing. ,* ***VD4
7,10kg, plnochrupá, skus nůžkový, oko tmavé, mladá fenka, středně silná kostra, fenčí hlava, vysoký odstup, správná horní i spodní linie, vyšší v zádi, méně úhlené pánevní končetiny, kratší krok
***ZV**: OMS Rokycany/23.5.2015 I.c. 180 b. (4,4,3,4,4/-,4,4,4) hlas. 4*
***ZN**: OMS Plzeň/27.9.2015 obstál 84 b. (4,4,4,4, čas: 9s)*
***BZH**: OMS Rokycany/13.6.2015 III.c. 86 b. (tabulka nedodána)*

Tiffany Viva Moravia
(Gustl vom Gamperhof FCI - Meggy Viva Moravia)
***LZ**: OMS Sokolov/10.10.2015 I.c. 216 b. (4,4,3,4,4/-,3,-/4/-,-/3,-/4,-/3) hlas. 4*

Tim z Burešova dvora
(Cipísek z Ledecké zahrady - Chira z Burešova dvora)
***ZV**: OMS Pardubice/2.5.2015 I.c. 177 b. (4,4,4,4,4/-,3,4,4) hlas. 4*

Tima od Řeky Lomnice
(Figaro Horalka - Zaira od Řeky Lomnice)
***BZH**: OMS Příbram/18.4.2015 I.c. 181 b. (-/4,3/-,4/-,4,4)*

Tina z Poldova dvora
(Žak z Hulínských obor - Orka z Poldova dvora)
Bonitace: 0m/P1X2/5 - DRS, 6,8 kg Coufal Jan, Brožová Petra, ing. Přibáňová Michaela, PhD.
KVJ JEVÍČKO**: 2.8.2015, třída otevřená, Spalová Hana,* ***V4
6,8kg, oko tmavé, plnochrupá, skus nůžkový, 2 letá fena, středně silná kostra, elegantní hlava, b.divočák, nepatrně vyšší v zádi, korektní přední fronta, strmější zadní fronta, průměrná srst

Tora Zwi-Le-Ro
(Brok od Kafíka - Nita Zwi-Le-Ro)
***ZV**: OMS Žďár nad Sázavou/12.9.2015 I.c. 165 b. (4,3,3,4,4/-,3,4,4) hlas. 3*

Trixie Staccato Bohemia
(Ozy Kamenný potok - Kačka Staccato Bohemia)
Bonitace: 1m/P1V/5 - DRS, 6,7 kg Spalová Hana, MVDr. Katka Sviták Novozámská, CSc.
MVP ČESKÉ BUDĚJOVICE**: 10.10.2015, třída mladých, Říha Tomáš ,* ***V2
6,90kg, oko tm.hnědé, plnochrupá, velmi líbivá fenka, lehčí kost.stavby, bez vad, pevný, rovný hřbet, klidná povaha
***ZV**: OMS Plzeň/25.4.2015 I.c. 180 b. (4,4,3,4,4/-,4,4,4) hlas. 4*
***ZN**: OMS Plzeň/27.9.2015 obstál 72 b. (3,4,2,4, čas: 16s)*

Trixie z Burešova dvora
(Cipísek z Ledecké zahrady - Chira z Burešova dvora)
Bonitace: 2m/H4O6P1/3 - DRS, 6,5 kg Brožová Petra, MVDr. Šlapanský Luboš
NV BRNO**: 3.1.2015, třída mladých, MVDr. Šlapanský Luboš,* ***V1, CAJC, BOJ
6,20kg, fenka tmavého divočáka, lehčího typu, výborná horní i spodní linie, standardní osrstění
NV OSTRAVA**: 11.4.2015, třída mladých, ing. Přibáňová Michaela,* ***VD3
6,60kg, oko tmavé, plnochrupý, skus nůžkový, fena ušlechtilé hlavy, slabší kostry, rovný hřbet, zatím vyšší odstup hrudníku, správná mechanika pohybu, sbíhavé přední končetiny
MVP PRAHA**: 31.10.2015, třída otevřená, Adam Petr,* ***V2
6,40kg, oko tm.hnědé, skus nůžkový, plnochrupá, středně silná fena barvy tm.divočáka, krátkého rámce, rovného hřbetu, spr. Úhlení obou párů končetin, horší kvality srsti, bázlivé povahy

Trol Viva Moravia
(Gustl vom Gamperhof FCI - Meggy Viva Moravia)
Bonitace: 0m/5 - DRS, 7,8 kg Frnčová Lenka, MVDr. Šlapanský Luboš
OVP NÁMĚŠŤ NA HANÉ**: 13.6.2015, třída mladých, MVDr. Kalich Miroslav ,* ***VD4
barva tm.divočáka, 7,70kg, oko tm.hnědé, plnochrupý, skus nůžkový, pes s výraznými znaky, samčí hlavou, hřbetní linie prohnutá za kohoutkem, mírně volnější lokty
KVJ JEVÍČKO**: 2.8.2015, mezitřída, Spalová Hana,* ***V1, CAC
7,90kg, oko tmavé, plnochrupý, skus nůžkový, tm.divočák, typická hlava, silná kostra, korektní hřbetní linie, volné lokty, korektní zaúhlení zadních končetin, pes se hůře předvádí, osrstění standardní
***ZV**: OMS Kroměříž/2.5.2015 I.c. 177 b. (4,4,3,4,3/-,4,4,4) hlas. 4*
***ZH**: OMS Vsetín/31.10.-1.11.2015 II.c 156 b. (4,3,3/-,4,4/-,2,4,4,4,4/-,3,4,4/-,4/-) hlas. 4*
***LZ**: OMS Zlín/27.9.2015 II.c. 216 b. (4,4,4,4,4/-,4,-/-/4,-/2,-/4,-/4) hlas. 4*
***BZH**: OMS Zlín/10.10.2015 III.c. 122 b. (4/-,-/1,2/-,4,3)*

Tyna z Lišačky
(Err Hamilchov - Nora z Lišačky)
***BZ**: OMS Vyškov/6.9.2015 II.c. 68 b. (4/-,3/-,-/-/2,-/4+3)*

Týna Viva Moravia
(Gustl vom Gamperhof FCI - Meggy Viva Moravia)
OVP NÁMĚŠŤ NA HANÉ**: 13.6.2015, třída mladých, MVDr. Kalich Miroslav ,* ***V3
8,00kg, barva divočáka, oko hnědé, plnochrupá, skus nůžkový, správné znaky, bez vad v kostře, povaha klidná
KVJ JEVÍČKO**: 2.8.2015, mezitřída, Spalová Hana,* ***V2

7,8kg, oko tm.hnědé, plnochrupá, skus nůžkový, 15-ti měsíční fena, tm.divočák, silná kostra, kratší rámec, výrazný vous, výborný hřbet a prut, přední končetiny užší než zadní, výborné osrstění
MVP ČESKÉ BUDĚJOVICE**: 10.10.2015, mezitřída, Říha Tomáš , **V3
7,20kg, oko tmavé, skus nůžkový, plnochrupá, tm.divočáka, korektní v postoji i v pohybu, méně výrazné předhrudí, klidná povaha
***ZN**: OMS Olomouc/17.10.2015 obstál 84 b. (4,4,4,4, čas:26s)*

Ulm z Lišačky
(Gin z Ratíškovských Vinohradů - Mona z Lišačky)
***ZN**: OMS Uherské Hradiště/26.9.2015 odstoupil*

Ulrika od Květušského potoka
(Quido od Květušského potoka - Kessy od Květušského potoka)
***ZN**: OMS Náchod/27.6.2015 obstál 84 b. (4,4,4,4, čas: 12s)*

Ulrika z Rechte
(Kid z Rechte - Jasmína od Černooké Dorotky)
NV KLATOVY**: 20.6.2015, třída otevřená, Hájková Dana, **D
skus nůžkový, plnochrupá, oko tm.hnědé, b.divočáka, hezká hlava, pánevní končetiny v pořádku, tlapky hrudních končetin prošláplé, výrazně vytočené, špatná mechanika pohybu

Um z Hustopečských rybníků
(Lopós Duvadírtó - Nelli z Hustopečských rybníků)
***LZ**: OMS Česká Lípa/13.6.2015 I.c. 222 b. (4,4,4,4,4/-,4,-/-/4,-/3,4/-,-/4) hlas. 4*
***BZH**: OMS Děčín/6.4.2015 I.c. 156 b. (4/-,4/-,3/-,4,4)*
***BZ**: OMS Děčín/31.10.2015 I.c 80 b. (-/4,4/-,-/4,-/4)*

Unkas vom Linteler-Forst
(Gekko Idessüs - Gemma vom Linteler-Forst)
NVP MLADÁ BOLESLAV**: 18.7.2015, třída mladých, Krejzková Anna ing. , **V1, CAJC, BOS
8,50kg, skus nůžkový, chybí 2x M3, velmi ušlechtilý mladý pes, výborná síla kostry, výborně modelovaná hlava, tmavé oko, pevný rovný hřbet, správně vyvinutý hrudník, výborné úhlení končetin, dobře se pohybuje
MVP ČESKÉ BUDĚJOVICE**: 10.10.2015, třída mladých, Říha Tomáš , **V1, CAJC
8,80kg, oko tmavé, skus nůžkový, chybí M3 oboustranně, korektní pes, samčí typ, barva divočáka, klidná povaha, standardní osrstění

Unkas z Rechte
(Kid z Rechte - Jasmína od Černooké Dorotky)
***ZV**: OMS Šumperk/9.5.2015 I.c. 181 b. (4,4,4,4,3/-,4,4,4) hlas. 4*
***ZV**: OMS Olomouc/23.5.2015 obstál 76 b. (3,4,4,4,čas: 14s)*

Unkas z Rechte
(Kid z Rechte - Jasmína od Černooké Dorotky)
Bonitace: 0m/O1/5 - DRS, 8,2 kg ing. Přibáňová Michaela PhD., ing. Bušta Jan
NV BRNO**: 3.1.2015, třída mladých, MVDr. Šlapanský Luboš, **V
8,20kg, pes světlý divočák, typické hlavy, rovný hřbet, úměrný hrudník, měkčí vous.
MVP PRAHA**: 2.5.2015, mezitřída, Bušta Jan ing., **V2, r. CAC
plnochrupý, skus nůžkový, oko tmavé, typický drsn.pes v barvě divočáka, dostatečné předhrudí, správně utvářený hrudník, korektní průběh hřbetní linie. Hrudní a pánevní končetiny s dostatečným úhlením, oboje v pohybu mírně užší, korektní mechanika pohybu, výborné osrstění, klidná povaha, výborná prezentace
MVP PRAHA**: 31.10.2015, mezitřída, Adam Petr, **V1,-
9kg, ok tmavé, plnochrupý, skus nůžkový, pes s překrásnou hlavou, rovného hřbetu, s výše nasazeným prutem, správného pohybu, srst neodpovídá požadované kvalitě

Uran od Květušského potoka
(Quido od Květušského potoka - Kessy od Květušského potoka)
MVP ČESKÉ BUDĚJOVICE**: 25.4.2015, třída mladých, Rogowska Anna, PL, **VD3
6,54kg, dobrá hlava, dobře posazené uši, dobré oči, lehký podkus, trochu kratší ramena, lehce vybočené lokty, zadní nohy podsazené pod tělo, špatný zadní pohyb, dobrá srst

Uran z Rechte
(Kid z Rechte - Jasmína od Černooké Dorotky)
Bonitace: 1n/P3/5 - DRS, 8,9 kg Buriánková Alena, Pasák František, Spalová Hana
OVP KUTNÁ HORA - KAČINA**: 30.5.2015, mezitřída, Auerbach Alena, **V1, Vmt.
8,90kg, oko hnědé, skus nůžkový, plnochrupý, pes správné hlavy, rovný hřbet, správné úhlení končetin, vzadu mírně užší chody, správná kvalita srsti, výrazné znaky hrubosrstých
KVJ KOCHÁNKY**: 7.6.2015, mezitřída, Coufal Jan, **VD1
8,90kg, oko hnědé, plnochrupý, skus nůžkový, divočáka, standardní hlava, rovný hřbet, volnější lokty, výše nesený prut, kratší krok
***ZVVZ**: OMS Svitavy/5.7.2015 III.c. 63 b. (-/1,4,4,4/-,-/4)*
***ZV**: OMS Svitavy/2.5.2015 I.c. 173 b. (4,4,4,4,3/-,4,4,2) hlas. 4*
***ZN**: OMS Svitavy/12.9.2015 obstál 84 b. (4,4,4,4,čas:14s)*
***BZ**: OMS Svitavy/3.10.2015 I.c. 80 b. (4/-,-/4,-/-/4,-/4)*
***BZ**: OMS Chrudim/10.10.2015 II.c. 70 b. (4/-,-/4,-/2/-,-/3)*

Ursa Zwi-Le-Ro
(Itus zo Šraneckých borín - Nita Zwi-Le-Ro)
***ZN**: OMS Hodonín/13.6.2015 obstál 84 b. (4,4,4,4, čas: 9s.)*

Ursus z Těšínovských buků
(Brit z Holašovických zahrad - Barka od Tisé skály)
MVP ČESKÉ BUDĚJOVICE**: 25.4.2015, třída mladých, Rogowska Anna, PL, **V2
8,70kg, dobrý typ a kostra, dobrá samčí hlava, dobře posazené uši, nůžkový skus, kompletní chrup, dobrá horní i dolní linie, dobré přední i zadní úhlení, dobrý v pohybu, dobrá srst
NV KLATOVY**: 20.6.2015, třída mladých, Hájková Dana, **VD2
9,00kg, skus nůžkový, plnochrupý, oko hnědé, 12-ti měsíční pes barvy divočáka, s hezkou samčí hlavou, správně rozložený hrudník s výrazným předhrudím, hrudní konč. Mírně sbíhavé, pánevní v pořádku, mírně klenutá horní linie, povaha klidná, dobré osrstění, pes se hůře předvádí

Urus z Lopenických kopců
(Falbush Kobeddus - Sára z Lopenických kopců)
***ZN**: OMS Uherské Hradiště/26.9.2015 obstál 84 b. (4,4,4,4,čas:10s)*

Utta od Černých rytířů
(Cipro z Lopenických kopců - Brenda od Černých rytířů)
***ZN**: OMS Hodonín/13.6.2015 obstál 84 b. (4,4,4,4, čas: 15s.)*

Uvika z Radějovicka
(Tulli Czech Pamir - Betty ze Zápského pole)
Bonitace: 2m/TIP1S1/5 - DRS, 6,4 kg Buriánková Alena, Pasák František, Spalová Hana
MVP LITOMĚŘICE**: 23.5.2015, třída otevřená, Pusch Anja (D), **VD2
dobrá hlava, tmavé oči, korektní osrstění po těle, málo ochlupení na uších a na čenichu, korektní horní i dolní linie, dobrý odstup od země, zaúhlení v pořádku, dobrý postoj a pohyb
***BZ**: OMS Litoměřice/10.10.2015 II.c. 66 b. (3/-,3/-,-/-/4,-/4)*

Uxi z Dolanské chalupy
(Don z Heřmanova chovu - Oxana z Dolanské chalupy)
Bonitace: 2m/P3V/5 - DRS, 8,4 kg Brožová Petra, MVDr. Šlapanský Luboš
NV OSTRAVA**: 11.4.2015, třída otevřená, ing. Přibáňová Michaela, **VD1
8,40kg, oko tmavé, plnochrupá, skus nůžkový, stand.hlava, mírně měkčí hřbet, užší vzadu, správná síla kostry, standardní mechanika pohybu, osrstění velmi kvalitní

Uzi od Říčky Šlapanky
(Kid z Rechte - Gita od Říčky Šlapanky)
OVP KUTNÁ HORA - KAČINA**: 30.5.2015, mezitřída, Auerbach Alena, **D
7,95kg, fena kompletně olysalá slecha, oko tmavé, plnochrupá, skus nůžkový
NV BRNO**: 19.9.2015, mezitřída, Auerbach Alena, **D
7,70kg, oko tmavé, dobrá hlava, slecha špatně osrstěná, horší úhlení končetin, znaky hrubosrstých výrazné

Valda z Dolanské chalupy
(Don z Heřmanova chovu - Aida z Posluchovských strání)
Bonitace: 0m/V/5 - DRS, 9 kg Frnčová Lenka, MVDr. Šlapanský Luboš
OVP NÁMĚŠŤ NA HANÉ**: 13.6.2015, třída otevřená, MVDr. Kalich Miroslav , **V1, VTO, Obl. Vít.
barva sv. divočáka, 8,90kg, oko tmavé, skus nůžkový, plnochrupý, pes bez vad v kostře, výborně se prezentující
KVJ JEVÍČKO**: 2.8.2015, třída otevřená, Spalová Hana, **V1, CAC, VSV, BOB
8,7kg, oko tm.hnědé, plnochrupý, skus nůžkový, 1,5roku starý pes, divočák, typická hlava, výborná síla kostry, výborný hřbet, vynikající hrubé osrstění, klidná povaha
***ZV**: OMS Olomouc/16.5.2015 I.c. 177 b. (4,4,4,4,3/-,4,4,4) hlas. 4*
***ZN**: OMS Olomouc/23.5.2015 obstál 84 b. (4,4,4,4,čas: 10s)*
***LZ**: OMS Bruntál/8.8.2015 I.c. 215 b. (3,3,4,4,4/-,4,-/-/4,-/4,-/3,-/4) hlas. 3*

Valda z Husína
(Chán z Husína junior - Šipka z Husína)
***ZN**: OMS Český Krumlov/20.6.2015 obstál 84 b. (4,4,4,4, čas: 13s)*

Valda z Těšínovských buků
(Akim z Borovské myslivny - Aira z Myslivecké ulice)
Bonitace: 0m/LO6V/4 - DRS, 8,5 kg Spalová Hana, MVDr. Katka Sviták Novozámská, CSc.
MVP ČESKÉ BUDĚJOVICE*: 10.10.2015, mezitřída, Říha Tomáš ,* ***V1, CAC***
8,60kg, oko tmavé, skus nůžkový, plnochrupý, korektní pes, pevný, rovný hřbet, samčí hlava, výborné osrstění, rezervy v prezentaci, klidná povaha
ZVVZ*: OMS Strakonice/19.7.2015 I.c. 78 b. (-/4,4,4,-/3,-/3)*
ZV*: OMS Strakonice/16.5.2015 I.c. 177 b. (4,4,4,4,4/-,3,4,4) hlas. 4*
ZN*: OMS Příbram/4.7.2015 obstál 84 b. (4,4,4,4,čas: 8s.)*

Valda z Těšnice
(Edward vom Linteler-Forst FCI - Asta z Polomu)
ZN*: OMS Klatovy/5.7.2015 obstál 84 b. (4,4,4,4, čas:9s)*

Valja z Krzáku
(Luky od Petrboka - Gója od Řeky Lomnice)
ZN*: OMS Uherské Hradiště/26.9.2015 obstál 74 b. (4,4,3,2, čas:89s)*

Valkyria of Happytails 1988 RO
(Sunday Silence Treis Pinheiros - Karma of Happytails 1988 RO)
MVP ČESKÉ BUDĚJOVICE*: 25.4.2015, třída mladých, Rogowska Anna, PL,* ***V***
7kg, dobrý typ, velmi pěkná hlava, dobře nasazené uši, kompletní chrup, dobrá horní linie, trochu níže posazený ocas, dobrá hruď, lehce vybočené zápěstí, dobré úhlení vzadu, dobrá srst a pohyb
ZVVZ*: OMS Písek/11.10.2015 I.c. 92 b. (-/4,4,4,4/-,-/4)*
ZV*: OMS Prachatice/17.5.2015 I.c. 181 b. (4,4,4,4,/3,4,4,4) hlas. 4*

Valmont of Happytails 1988 RO
(Sunday Silence Treis Pinheiros - Karma of Happytails 1988 RO)
MVP ČESKÉ BUDĚJOVICE*: 25.4.2015, třída mladých, Rogowska Anna, PL,* ***V1, CAJC***
7,5kg, dobrý typ a velikost, střední kostra, dobrá hlava, dobře nasazené uši, nůžkový skus, kompletní chrup, dobrá horní linie, dobře posazený ocas, dobrá spodní linie, dobré úhlení končetin, dobrá srst, potřebuje nabrat svalovou hmotu
ZV*: OMS Prachatice/17.5.2015 I.c. 184 b. (4,4,4,4,4/-,4,4,4) hlas. 4*

Valy od Říčky Šlapanky
(Juk z Rechte - Lesy od Říčky Šlapanky)
Bonitace: 0n/JO7P1/5 - DRS, 7,8 kg Brožová Petra, ing. Přibáňová Michaela PhD.
OVP KUTNÁ HORA - KAČINA*: 30.5.2015, třída mladých, Auerbach Alena,* ***VD***
7,25kg, oko tmavé, plnochrupá, skus nůžkový, fenka jemnější hlavy, rovného hřbetu s dobře nasazeným prutem, užší chody obou párů, méně prostorný pohyb, správná kvalita srsti, méně výrazné znaky hrubosrstých

Vanda Kinetik
(Dorro Viva Moravia - Oda Kinetik)
ZN*: OMS Vsetín/4.10.2015 obstál 80 b. (4,4,3,4, čas: 10s)*

Var z Dolanské chalupy
(Don z Heřmanova chovu - Aida z Posluchovských strání)
Bonitace: 1m/LV/5 - DRS, 7,5 kg Frnčová Lenka, MVDr. Šlapanský Luboš
OVP NÁMĚŠŤ NA HANÉ*: 13.6.2015, třída pracovní, MVDr. Kalich Miroslav ,* ***V1, VTP***
barva sv. divočák, 7,60kg, oko tm.hnědé, plnochrupý, skus nůžkový, pes samčí hlavy s výraznými znaky, pevná hřbetní linie, osrstění standardní
ZV*: OMS Brno/11.4.2015 I.c. 150 b. (4,3,2,4,3/-,4,3,2) hlas. 3*
ZN*: OMS Břeclav/23.5.2015 obstál 84 b. (4,4,4,4, čas: ?)*
BZ*: OMS Brno - venkov/4.10.2015 I.c. 70 b. (4/-,-/4,-/-/4,-/3)*

Vargo Gala Bouček
(Igon Bouček - Ida z Hlasivských strání)
KVJ JEVÍČKO*: 2.8.2015, třída veteránů, Spalová Hana,* ***V1***
12,5 roku, barva divočák, vynikající kondice

Vegas z Lopenických kopců
(Falbush Kobeddus - Ceta z Lopenických kopců)
BZH*: OMS Uherské Hratiště odstoupil*

Veron z Lopenických kopců
(Falbush Kobeddus - Ceta z Lopenických kopců)
LZ*: OMS Kroměříž/5.9.2015 Odstoupil*
BZ*: OMS Kroměříž/6.9.2015 II.c 60 b. (4/-,-/4,-/-/4,-/2)*

Victor Samuel Viva Moravia
(Fa Baccano Castelpetroio - Stefanny Viva Moravia)
KVJ JEVÍČKO*: 2.8.2015, třída štěňat, Spalová Hana,* ***VN1***
7,5kg, oko tmavé, chrup ve vývinu, skus nůžkový, 4 měsíců, barva divočáka, elegantní hlavy, dlouhý rámec, pevný hřbet, korektní zaúhlení končetin, silná kostra, výborná mechanika pohybu

Victoria's Secret of Happytails
(Sunday Silence Treis Pinheiros - Karma of Happytails 1988 RO)
MVP PRAHA*: 2.5.2015, třída mladých, Bušta Jan ing.,* ***V1, CAJC, BOJ***
9měsíců, typická fena, plnochrupá, skus nůžkový, oko tmavé, velmi elegantní fenčí hlava, výborný krk, ideální průběh hřbetní linie, výborné vedení i úhlení obou párů končetin, výborná kvalita srsti, výborná mechanika pohybu, klidná povaha

Vigo z Krzáku
(Luky od Petrboka - Gója od Řeky Lomnice)
Bonitace: 2m/P1Y2/5 - DRS, 9 kg Spalová Hana, MVDr. Katka Sviták Novozámská, CSc.
NV KLATOVY*: 20.6.2015, třída pracovní, Hájková Dana,* ***VD3***
10kg, skus nůžkový, plnochrupý, 2letý pes barvy divočáka, typické hlava se samčím výrazem, silná kostra, pěkné úhlení, dobrá horní linie, tvrdé osrstění není ve výstavní kondici, pes se hůře předvádí
MVP ČESKÉ BUDĚJOVICE*: 10.10.2015, třída pracovní, Říha Tomáš ,* ***VD***
9kg, oko tm.hnědé, plnochrupý, skus nůžkový, tm.divočáka, postavení pán.končetin mírně užší, srst není ve výstavní kondici, povaha klidná
ZV*: OMS Písek/3.5.2015 I.c. 181 b. (4,4,4,4,3/-,4,4,4) hlas. 4*

Vik od Říčky Šlapanky
(Juk z Rechte - Lesy od Říčky Šlapanky)
ZN*: OMS Hodonín/10.10.2015 obstál 84 b. (4,4,4,4, čas:10s)*

Viky od Petrboka
(Luky od Petrboka - Inez od Petrboka)
KVJ HOLÝŠOV*: 1.3.2015, mezitřída, Šimek František MVDr. ,* ***V1***
7,60kg, oko tmavé, plnochrupá, skus nůžkový, fena plně v typu, ušlechtilá hlava, kratší krk, správné úhlení, chody prostorné, skus mírně volnější, pevná povaha, dobrá prezentace

Viky z Husína
(Chán z Husína junior - Šípka z Husína)
Bonitace: 1m/UO1P1V/5 - DRS, 9,4 kg Bušta Jan ing., Krejzková Anna ing.
NV KLATOVY*: 20.6.2015, třída mladých, Hájková Dana,* ***VD3***
8,60kg, skus nůžkový, plnochrupý, oko hnědé, 12-ti měs.pes b.divočáka s malou bílou náprsenkou, správně úhlené hrudní končetiny, pánevní končetiny užší postoj, výborně vyžebřený hrudník, poněkud vyšší odstup, kvalitní drsné osrstění, klidná povaha
ZN*: OMS Klatovy/5.7.2015 obstál 84 b. (4,4,4,4, čas: 9s)*

Vilma z Těšnice
(Edward vom Linteler-Forst FCI - Asta z Polomu)
ZN*: OMS Šumperk/10.10.2015 obstál 84 b. (4,4,4,4, čas:8s)*

Visa od Říčky Šlapanky
(Juk z Rechte - Lesy od Říčky Šlapanky)
KVJ KOCHÁNKY*: 7.6.2015, třída mladých, Coufal Jan,* ***D***
6,70kg, oko tm.hnědé, skus nůžkový, plnochrupá, standardní hlavy, mírně vyšší v zádi, vada mechaniky pohybu vzadu, výborná srst
NV BRNO*: 19.9.2015, třída mladých, Auerbach Alena,* ***VD3***
7,00kg, 14-ti měsíční fenka, oko tm.hnědé, plnochrupá, dobrá hlava, správný hřbet, užší chody předních končetin, horší pohyb zadních končetin, nižší odstup, znaky hrubosrstých výrazné

Víťa z Husína
(Chán z Husína junior - Šípka z Husína)
ZN*: OMS Český Krumlov/20.6.2015 obstál 84 b. (4,4,4,4, čas: 11s)*
BZ*: OMS Český Krumlov/16.8.2015 II.c. 47 b. (3/-,4/-,-/-/3,/-2)*

Vok z Lopenických kopců
(Falbush Kobeddus - Ceta z Lopenických kopců)
Bonitace: 1m/S1WY1/5 - DRS, 6,6 kg Frnčová Lenka, MVDr. Šlapanský Luboš
OVP NÁMĚŠŤ NA HANÉ*: 13.6.2015, třída mladých, MVDr. Kalich Miroslav ,* ***V1, VTM***
barva sv. divočáka, 6,50kg, oko tm.hnědé, skus nůžkový, plnochrupý, pes bez vad v kostře, s odpovídajícími znaky, osrstění standardní, povaha klidná
ZN*: OMS Zlín/19.9.2015 obstál 84 b. (4,4,4,4, čas:9s)*

Wenta od Řeky Lomnice
(Figaro Horalka - Finta z Ledecké zahrady)
Bonitace: 2o/AKP1/5 - DRS, 7,6 kg Brožová Petra, ing. Přibáňová Michaela PhD.

OVP KUTNÁ HORA - KAČINA**: 30.5.2015, třída mladých, Auerbach Alena, **V4
7,55kg, oko tmavé, plnochrupá, skus nůžkový, fena správné hlavy, rovný hřbet, dobře nasazený ocas, správné úhlení končetin, prostorný pohyb, správná kvalita srsti, znaky hrubosrstých výrazné

Winno z Vlčetína
(Um z Hustopečských rybníků - Tora z Vlčetína)
***ZH**: OMS Trutnov/14.-15.11.2015 I.c. 165 b. (4,4,3/-,4,3/-,3,4,4,4,4/-,4,4,4/-,4/-) hlas. 4*
MEM. Josef Brzáka**: OMS Mladá Boleslav/12.-13.9.2015 I.c. 364 b. (-/4,-/4,4/-/-,4/-,4,4/-,-/4,-/4,4) **r.CACT
KBS**: KCHJ ČR/17.-18.10.2015 I.c. 131 b. (-/4,3/-/-,-/3,-/4,-/3,4) **CACT
***BZH**: OMS Děčín/26.4.2015 I.c. 204 b. (-/4,-/4,4/-,4,4)*

Wolf Jamador
(Fago Jamador - Ismene Manipulus)
***ZV**: OMS Písek/3.5.2015 III.c. 158 b. (4,4,1,4,4/-,3,3,4) hlas. 4*

Xarina vom Linteler-Forst
(Edward vom Linteler-Forst FCI - Oria vom Linteler-Forst FCI)
MVP ČESKÉ BUDĚJOVICE**: 10.10.2015, třída mladých, Říha Tomáš , **V1, CAJC, BOJ, BOB
8kg, oko tmavé, skus nůžkový, plnochrupá, typická fenka, barva divočáka, bezchybná kostra, milá povaha
MVP PRAHA**: 31.10.2015, třída mladých, Adam Petr, **V1, CAJC
8,40kg, oko tmavé, skus nůžkový, plnochrupá, stand.fena barvy divočáka, hezké hlavy, rovného hřbetu, správné mechaniky jak hrudních tak pánevních konč., klidné povahy, hezky se prezentuje
MVP PRAHA**: 1.11.2015, třída mladých, Spalová Hana, **V1, CAJC
8,30kg, plnochrupá, skus nůžkový, oko tmavé, barva divočáka, typická hlava, lehčí slecho, korektní horní linie, korektní hrudní končetiny, nepatrně užší chod zadních končetin

Xaver von Rauhenfeld
(Joy von Rauhenfeld - Hanna von Rauhenfeld)
MVP BRNO**: 27.6.2015, třída pracovní, Coufal Jan, **V2, r. CAC
9,20kg, oko tm.hnědé, chybí M3 L, drsnosrstý pes b. černé s pálením, výborné hlavy, výb.hřbetu, širší postoj v předu, výborné osrstění

Xaver z Vlčetína
(Um z Hustopečských rybníků - Tora z Vlčetína)
***BZ**: OMS Děčín/31.10.2015 I.c. 72 b. (4/-,4/-,-/-/4,-/4)*

Xea od Petrboka
(Rony Zwi-Le-Ro - Hajka od Petrboka)
***ZV**: OMS Písek/3.5.2015 I.c. 166 b. (4,3,4,4,3/-,4,3,4) hlas. 3*

Xendy z Vlčetína
(Um z Hustopečských rybníků - Tora z Vlčetína)
***Bonitace: 2m/5 - DRS**, 7,6 kg Adam Petr, ing. Michaela Přibáňová, PhD.*
NVP MLADÁ BOLESLAV**: 18.7.2015, třída otevřená, Krejzková Anna ing. , **VD2
8,60kg, skus nůžkový, plnochrupá, fena silné kostry, standardní hlava, oko tm.hnědé, dobrý krk, měkký hřbet, přestavěná záď, správný hrudník, nedostatečné úhlení pánevních končetin, kratší krok

Xenia od Strážné skály
(Kolja Revestreken's - Olly od Strážné skály)
NV KLATOVY**: 20.6.2015, třída pracovní, Hájková Dana, **VD2
skus nůžkový, plnochrupá, zdvoj. P1LH, oko tm.hnědé, fena v barvě sv.divočáka, úhlení obou párů končetin korektní, v pohybu užší pánevní k., při pohybu výrazně vbočuje levou přední končetinu
MVP PRAHA**: 31.10.2015, třída pracovní, Adam Petr, **V2, r. CAC
8,25kg, skus klešťový, oko tm.hnědé, fena středně silné kostry, hezké hlavy, rovného hřbetu, správné mechaniky pohybu, užšího postoje obou párů končetin
MVP PRAHA**: 1.11.2015, třída pracovní, Spalová Hana, **V2
8,60kg, oko tm.hnědé, plnochrupá, zdvojená P1 LH, skus na hranici těsných nůžek a kleští, fena barvy divočáka, typické hlavy, výborná hřbetní linie, korektní úhlení hrudních končetin, nepatrně užší pánevní končetiny, osrstění měkčí

Xero vom Linteler-Forst
(Edward vom Linteler-Forst FCI - Orla vom Linteler-Forst)
MVP PRAHA**: 31.10.2015, třída mladých, Adam Petr, **V1, CAJC, BOJ
9,50kg, oko tmavé, plnochrupý, skus nůžkový, b.divočáka, silné kostry, hezké hlavy, výborného hřbetu, správné úhlení hrudních i pánevních končetin, prostorný pohyb
MVP PRAHA**: 1.11.2015, třída mladých, Spalová Hana, **V1, CAJC, BOJ, BOB
8,60kg, plnochrupý, skus nůžkový, oko tmavé, drsnosrstý standardní pes barvy divočáka, silná kostra, výborná hlava, perfektní horní linie, korektní zaúhlení a mechanika obou párů končetin, výborná spodní linie, vynikající osrstění

Xirius od Strážné skály
(Kolja Revestreken's - Olly od Strážné skály)
***Bonitace: 1m/ADLZ2/5 - DRS**, 9,3 kg, zdvojená P1PH ing- Anna Krejzková, ing. Michaela Přibáňová, PhD.*
KVJ HOLÝŠOV**: 1.3.2015, třída pracovní, Šimek František MVDr. , **V1, CAC, CC WUT, BOB
9,30kg, oko tmavé, plnochrupý, skus nůžkový, pes silné kostry, dobrý rámec, samčí hlava, perfektní horní i spodní linie, výborné úhlení, stand.osrstění, plynulý pohyb
MVP MLADÁ BOLESLAV**: 29.8.2015, třída pracovní, Stahlberg Perttu, **VD3
should have better scissor bite, strong head, good forechest, a little narrow ribcage, good coat quality and muscle condition, a little high tail set, could move with longer steps, not quite solid topline, loose movement in front (měl by mít lepší nůžkový skus, silná hlava dobré předhrudí, trochu úzký hrudník, dobrá kvalita srsti a svalová kondice, trochu výše nasazený prut, měl by mít delší krok, ne úplně pevná horní linie, otevřený pohyb v předu.)
MVP ČESKÉ BUDĚJOVICE**: 10.10.2015, třída pracovní, Říha Tomáš , **VD
9,70kg, oko tmavé, těsný nůžkový skus, pes barvy divočáka, silného rámce, krásné, dlouhé hlavy, vzadu mírně užší, dobře se prezentuje
***BZ**: OMS Louny/30.5.2015 I.c. 102 b. (-/4,-/4,4/-/-,-/3)*

X-Ray Anons
(Karel vom Linteler-Forst - Benelli Anons)
***Bonitace: 0m/O1V/5 - DRS**, 8,2 kg Coufal Jan, Brožová Petra, ing. Přibáňová Michaela, PhD.*
KVJ JEVÍČKO**: 2.8.2015, třída mladých, Spalová Hana, **V2
8,20kg, oko tmavé, plnochrupý, skus nůžkový, divočák, typická hlava, výše nasazené slecho, korektní hřbetní linie, korektní úhlení končetin, vynikající osrstění, klidná, vyrovnaná povaha
NV BRNO**: 19.9.2015, mezitřída, Auerbach Alena, **V1, CAC, NV, CAC ČMKU, BOB
8,25kg, oko tmavé, skus nůžkový, plnochrupý, tm. Divočáka, výb.hlava, rovný, pevný hřbet, správné úhlení obou párů končetin, výborný pohyb, znaky hrubosrstých výrazné

Yorga od Hlučálu
(Elf z Rozvadovské hájenky - Weta od Hlučálu)
***ZV**: OMS Svitavy/2.5.2015 III.c. 157 b. (4,4,4,4,2/-,1,4,4) hlas. 4*

Zackel od Řeky Lomnice
(Figaro Horalka - Deisy od Řeky Lomnice)
***ZN**: OMS Příbram/3.10.2015 obstál 71 b. (4,3,3,3, čas:31s)*

Zaki od Petrboka
(Akim z Borovské myslivny - Jorina od Petrboka)
***Bonitace: 0m/A/5 - DRS**, 6,4 kg Spalová Hana, MVDr. Katka Sviták Novozámská, CSc.*
KVJ KOCHÁNKY**: 7.6.2015, třída mladých, Coufal Jan, **VD
7,90kg, oko tmavé, plnochrupá, skus nůžkový, světlého divočáka, standardní hlava, měkčí hřbet, standardní srst
MVP ČESKÉ BUDĚJOVICE**: 10.10.2015, třída mladých, Říha Tomáš , **V3
6,60kg, oko tmavé, skus nůžkový, plnochrupá, standardní osrstění, fena barvy divočáka, střední kosterní stavby, dobrá prezentace, klidná povaha

Zara od Černých rytířů
(Falbush Kobeddus - Resta od Černých rytířů)
***ZN**: OMS Česká Lípa/24.5.2015 obstál 84 b. (4,4,4,4, čas: 7s)*

Zeno II. od Černých rytířů
(Falbush Kobeddus - Resta od Černých rytířů)
***ZN**: OMS Česká Lípa/24.5.2015 obstál 84 b. (4,4,4,4, čas: 9s)*

Zertyska od Řeky Lomnice
(Figaro Horalka - Deisy od Řeky Lomnice)
***LZ**: OMS Tábor/17.10.2015 II.c. 204 b. (3,4,4,4,4/-,4,-/-/4,-/3,2/-,-/4) hlas. 4*
***BZ**: OMS Tábor/18.10.2015 I.c. 72 b. (4/-,4/-,-/-/4,-/4)*

Zeta od Černých rytířů
(Falbush Kobeddus - Resta od Černých rytířů)
***ZN**: OMS Znojmo/26.9.2015 obstál 84 b. (4,4,4,4, čas:14s)*

Zirk od Petrboka
(Akim z Borovské myslivny - Jorina od Petrboka)
***ZN**: OMS Semily/26.9.2015 obstál 84 b. (4,4,4,4, čas:11s)*

Zula od Černých rytířů
(Falbush Kobeddus - Resta od Černých rytířů)
***ZN**: OMS Česká Lípa/24.5.2015 obstál 84 b. (4,4,4,4, čas: 10s)*

Zulejka od Řeky Lomnice
(Figaro Horalka - Deisy od Řeky Lomnice)
***ZV**: OMS Kutná Hora/2.5.2015 I.c. 184 b. (4,4,2,4,-/4,4,4,4) hlas. 4*

Žanetka od Řeky Lomnice
(Figaro Horalka - Zaira od Řeky Lomnice)
***ZN**: OMS Třebíč/24.10.2015 obstál 84 b. (4,4,4,4,čas:10s)*

Žaryk od Řeky Lomnice
(Figaro Horalka - Zaira od Řeky Lomnice)
MVP MLADÁ BOLESLAV**: 29.8.2015, třída mladých, Stahlberg Perttu, **V1, CAJC, BOJ
very promising young male, good size, excellent head with beautifull expression, enough forechest for his age, exc.coat quality, good tail set, still a little soft back, sound movement, nice temperament (velmi nadějný mladý pes, správná velikost, výborná hlava, krásný výraz, dostatečné předhrudí vzhledem k věku, výborná kvalita srsti, správně nasazený ocas, ještě měkčí záda, výrazný pohyb)
***ZV**: OMS Mladá Boleslav/8.5.2015 I.c. 168 b. (4,3,2,4,4/-,4,4,4) hlas. 3*
***ZN**: OMS Hradec Králové/18.10.2015 obstál 84 b. (4,4,4,4, čas:12s)*

Žert od Strážné skály
(Castor z Borovské myslivny - Alma od Strážné skály)
***ZV**: OMS Kladno/1.5.2015 I.c. 187 b. (4,4,4,4,-/3,4,4,4) hlas. 4*

Jezevčík hladkosrstý trpasličí-králičí

Aida z Kamenného dílu
(Knight Rider Onyx Moravia - Cassie Gapro Bohemia)
Bonitace: 2l/O6P1/5 - HLT, 5,4 kg, 34 cm Brožová Petra, ing. Přibáňová Michaela PhD.
OVP KUTNÁ HORA - KAČINA**: 30.5.2015, třída otevřená, Petr Buba, **VD1
OH 35 cm, hnědá fena s pálením, srst v línání, skus nůžkový, chrup úplný, oko hnědé, hřbet ne zcela pevný, pravidelný přímý pohyb, odstup na hranici
***ZN**: OMS Praha - venkov/12.7.2015 obstál 84 b. (4,4,4,4, čas: 6s)*

Akina od Červené věže
(Chic Chambertin Pro-Euro - Fifi Šebířovské podskalí)
Bonitace: 2i/Y2/5 - HLT, 4,8 kg, 33 cm Brožová Petra, MVDr. Šlapanský Luboš
NV OSTRAVA**: 11.4.2015, mezitřída, Ing. Michaela Přibáňová, **V1, CAC,NV,BOS
OH 32 cm, plnochrupá, skus nůžkový, černá s pálením, ušlechtilá hlava,správná horní i spodní linie, delší rámec, proutek výše nesen, mírně širší v zádi, správná mechanika pohybu
OVP NÁMĚŠŤ NA HANÉ**: 13.6.2015, mezitřída, MVDr. Kalich Miroslav , **V1,VT
OH 32 cm, černopálená fena, oko hnědé, chrup nůžkový úplný, bez vad v kostře, výborná prezentace
MVP BRNO**: 27.6.2015, mezitřída, Rogowska Anna (PL), **V1, CAC, CACIB

KVJ JEVÍČKO**: 2.8.2015, mezitřída, Tibor Havelka, **VD1
OH 34, skus nůžkový, výrazně silnější hlava v temeni a lících, ještě dobrý krk, jemnější spodní čelist, ne zcela hotový ale pevný hřbet, ještě dobrý hrudník, správné zauhlení končetin, dobrá v pohybu

Alien Tiffany Moravia
(Misza Zielone Mchy - Tiffany St. Eustach)
MVP ČESKÉ BUDĚJOVICE**: 25.4.2015, třída veteránů, Anna Rogowska (PL), **V1, BOV
dobrá zdravotní kondice, velikost, dobrá samičí hlava, nůžkový skus, dobře posazené oči, dobrá horní i dolní linie, dobré uhlení i pohyb, trochu tlustá

Amy z Kamenného dílu
(Knight Rider Onyx Moravia - Cassie Gapro Bohemia)
Bonitace: 0i/O6/5 - HLT, 4,4 kg, 32 cm Brožová Petra, MVDr. Šlapanský Luboš
NV OSTRAVA**: 11.4.2015, třída otevřená, Ing. Michaela Přibáňová, **VD3
OH 33 cm, úplný chrup, skus nůžkový, standardní hlava, lehce klenutá v bedrech, strmější postoj pánevních končetin, tomu odpovídá mechanika pohybu, celkově slabší kostra, vynikající srst

Anastasia z Úplňku
(Real del Gotha - Serena GG Pro-Euro)
Bonitace: 0b/LR/5 - HLT, 5,1 kg, 34 cm Bušta Jan ing., Krejzková Anna ing.
NV BRNO**: 3.1.2015, třída mladých, MVDr. Šlapanský Luboš, **V2
OH 34 cm, červený fena s příměsí černé, rovný hřbet, lehce přestavěná v zádi, úměrný hrudník
KVJ HOLÝŠOV**: 1.3.2015, třída mladých, Iris Steigmüller (D), **V1
OH 34 cm, oko tmavé, chrup úplný, skus nůžkový, velmi elegantní fenka, fenčí hlava, správná délka krku a hřbetu, velmi dobrá spodní linie, uhlení předních končetin správné, úhlení zadních končetin není pevné
NV OSTRAVA**: 11.4.2015, třída mladých, Ing. Michaela Přibáňová, **V1
OH 34 cm, oko tmavé, plnochrupá, skus nůžkový, hezká hlava, správná horní linie, široký postoj vzadu, ještě standardní mechanika pohybu, fena se hůře předvádí
MVP PRAHA**: 2.5.2015, třída mladých, Buriánková Alena, **V2
OH 34 cm, oko tmavé, kompaktní fenka dobré konstituce, korektní hlava, výborná linie krku a hřbetu, pěkné předhrudí, výbroné statické předvedení, potřebuje zlepšit předvedení v pohybu
MVP LITOMĚŘICE**: 23.5.2015, třída mladých, Anja Push (D), **V1, CAJC
11 měs. Fena, dobrá hlava, velmi dobrá srst, dobrá horní a dolní linie, odstup od země v pořádku, dobré zauhlení, potřeba trenink
KVJ Nepřevázka**: 7.6.2015, třída mladých, Petra Brožová, **V1, CAJC, BOJ, BOB
1,5 roční fena červené barvy s lehkou příměsí, velmi pěkné hlavy, rovného hřbetu, správné úhlení pánevních i hrudních končetin, výborná prezentace, vyrovnaná povaha
NV KLATOVY**: 20.6.2015, třída mladých, Švec Jaroslav MVDr. , **V1, CAC, BOJ, BOB
OH 34 cm, červená fena ušlechtilé hlavy, skus nůžkový, chrup úplný, správná horní o dolní linie, správné zaúhlení i postavení končetin, prsotorný pohyb
NVP MLADÁ BOLESLAV**: 18.7.2015, mezitřída, Jan Bušta, **V1, CAC, NV, BOB
chrup úplný, skus nůžkový, oko tmavé, OH 35 cm, výborný typ, silná kostra, výborná samičí hlava, výborné předhrudí a hrudník, výborný průběh hřbetní linie, výborné zaúhlení obou párů končetin, výborná mechanika pohybu, výborné osrstění
MVP MLADÁ BOLESLAV**: 29.8.2015, mezitřída, Perttu Stahlberg, **V1, CAC, CACIB, BOS
výborný typ aproporce, pěkná samičí hlava s dobrý výrazem, dostatečné předhrudí, dobrý hrudní koš, velmi dobré zaúhlení, pěkná srst a zbarvení, dobře nasazený ocas, dobrá vrchní linie, pěkný pohyb
NV BRNO**: 19.9.2015, třída vítězů, Alena Auerbach, **V1, CAC, NV, BOS
OH 34, barva červená, oko tmavě hnědé, skus nůžkový, chrup úplný, vynikající hlava, výborná horní i dolní linie, správné uhlení končetin, dobrá kvalita srsti a pohyb
MVP PRAHA**: 31.10.2015, mezitřída, Hana Spalová, **V1, CAC, CACIB, BOB
OH 34 cm, chrup úplný, skus nůžkový, oko tmavé, červená fena, výborná síla kostry, elegantní hlava, výborný hřbet, úhlení a mechanika, vynikající předvedení
MVP PRAHA**: 1.11.2015, mezitřída, Petr Adam, **V1, CAC, CACIB, BOS
OH 34 cm, skus nůžkový, chrup úplný, oko tmavé, fena červené barvy, s hezky utvářenou hlavou, rovného hřbetu, správná mechanika pohybu, klidné vyrovnané povahy, hezky se prezentuje
***BZ**: OMS Blansko/17.10.2015 II.c. 69 b. (4/-,3/-,-/-/4,-/4)*

Anatolik Alexej vom Haselbach
(-)
MVP DUO BRNO**: 7.2.2015, třída štěňat, Kis Tibor (HU) , **VN1

MVP DUO BRNO**: 8.2.2015, třída štěňat, MVDr. Kalich Miroslav , **vyloučen
oko tmavě hnědé, skus nůžkový, kryptochorid - nesestouplé varle

Andrew the Prince z Úplňku
(Real del Gotha - Serena GG Pro-Euro)
Bonitace: 0a/LR/5 - HLT, 6 kg, 35 cm Bušta Jan ing., Krejzková Anna ing.
KVJ HOLÝŠOV**: 1.3.2015, třída mladých, Iris Steigmüller (D), **V1, CAJC, BOJ, BOB
OH 35 cm, oko tmavé, chrup úplný , skus nůžkový, maskulinní hlava, výborné osrstění, výborná horní i spodní linie, korektní postoj končetin, výborný pohyb a předvedení, v blahobytné kondici
NV OSTRAVA**: 11.4.2015, třída mladých, Ing. Michaela Přibáňová, **V1, CAJC,BOJ,BOB

OH 35 cm, plnochrupý, skus nůžkovým oko tmavé, výborná hlava, vynikající horní i spodní linie, správná mechanika pohybu,ideální představitel plemene
MVP ČESKÉ BUDĚJOVICE**: 25.4.2015, třída mladých, Suzanne Höger (A), **V1, CAJC, BOJ, BOB
velmi pěkný, typický pes, pěkné hlavy i výrazu, pěkné tělesné proporce i linie a velikost, výborné klouby, velmi dobré chůze, dobrý vzhled
MVP PRAHA**: 2.5.2015, třída mladých, Buriánková Alena, **V1, CAJC, BOJ
OH 36 cm, oko tmavé, pes silné konstituce se samičí hlavou, výborná linie krku a hřbetu, pěkné předhrudí, v postoji lehce vybočené tlapky, výborně osvalený, pěkně se předvádí
MVP LITOMĚŘICE**: 23.5.2015, třída mladých, Anja Push (D), **V1, CAJC, BOJ
11. měs. Pes, červená barva, excelent. Srst, dobrá hlava, tmavé oči, korektní horní i dolní linie, dostatečný odstup od země, zauhlení v pořádku, dobrý pohyb, korekt. Postoj
KVJ Nepřevázka**: 7.6.2015, třída mladých, Petra Brožová, **V1, CAJC
1,5 roční červený pes, velmi pěkné elegantní hlavy, rovného hřbetu, lehce sbíhavé hrudní končetiny, správné úhlení pánevnách končetin
NV KLATOVY**: 20.6.2015, třída mladých, Švec Jaroslav MVDr. , **V2
OH 37 cm, červený pes, silnější kostry, ušlechtilé hlavy, rovného hřbetu, správá spodní linie, výrazné předhrudí, správné postavení i zaúhlení končetin, dobrá mechanika pohybu, správné předvedení
MVP BRNO**: 27.6.2015, mezitřída, Rogowska Anna (PL), **V1, CAC, CACIB, BOB

NVP MLADÁ BOLESLAV**: 18.7.2015, mezitřída, Jan Bušta, **V1, CAC, NV, BOS
chrup úplný, skus nůžkový, oko tmavé, OH 36 cm, typický trpasličí pes barvy červené, výborná hlava, výborné předhrudí a hrudník, výborná hřbetní i spodní linie, korektní vedení a zaúhlení obou párů kočetin, výborné osrstění, klidná povaha
MVP MLADÁ BOLESLAV**: 29.8.2015, mezitřída, Perttu Stahlberg, **V1, CAC, CACIB, BOB
výborný typ a proporce, dobrá velikost a síla kostry, pěkný výraz, pěkné tmavé oko, spodní čelist by mohla být silnější, dostatečné předhrudí odpovídající věku, velmi pěkný hrudník, dobré úhlení, dobrá kvalita srsti a zbarvení, dobře nasazený ocas, dobrá vrchní linie, pěkný pohyb, velmi pěkné předvedení
NV BRNO**: 19.9.2015, třída vítězů, Alena Auerbach, **V1, CAC
OH 36, barva červená, oko tmavé, skus nůžkový, výborná hlava, rovný pevný hřbet, správné uhlení končetin, výborná srst a phoyb
MVP PRAHA**: 31.10.2015, mezitřída, Hana Spalová, **V1, CAC, CACIB, BOS
OH 35cm, chrup úplný, skus nůžkový, oko tmavé, pes typické hlavy, výborná síla kostra, výborný hřbet, zaúhlení, mechanika pohybu, výborné předvedení
MVP PRAHA**: 1.11.2015, mezitřída, Petr Adam, **V1, CAC, CACIB
OH 35 cm, oko tmavé, skus nůžkový, chrup úplný, červená barva, hezká typická hlava, výrazný kohoutek, rovný hřbet, výrazné předhrudí, správná mechanika pohybu v obou partiích
***BZ**: OMS Blansko/17.10.2015 I.c. 72 b. (4/-,4/-,-/-/4,-/4)*

Annie z Úplňku
(Real del Gotha - Serena GG Pro-Euro)
MVP ČESKÉ BUDĚJOVICE**: 10.10.2015, mezitřída, Lenka Fairaislová, **V1, CAC
standardní hlava, tmavé oko, úplný chrup, OH 31cm, dobrá horní a spodní linie, dobrá mechanika pohybu

Babeta Onyx Love of My Life
(Onyx Obsession Grandgables - Love of My Life Onyx Moravia)
Bonitace: 0i/KO6P3R/5 - HLK, 3,5 kg, 29 cm Coufal Jan, Brožová Petra, ing. Přibáňová Michaela, PhD.
KVJ JEVÍČKO**: 2.8.2015, mezitřída, Tibor Havelka, **V1, CAC, VSV
OH 30, skus nůžkový, úplný, dobrý hlava, vyznačené nadsočnicové oblouky, dobrý hrudník, lehce klenutý hřbet, dostatečně zauhlené končetiny, výborná v pohybu
MVP MLADÁ BOLESLAV**: 29.8.2015, mezitřída, Perttu Stahlberg, **V1
správná velikost, mohla by být silnější kostra, fenčí výraz, dostatečné předhrudí, dobré úhlení, dobře nasazený ocas, dobrá kvalita srsti a pálení, ale méně osrstěný hrudník, ne zcela pevná vrchní linie, krk by měl být delší, poměrně volný pohyb předních končetin
NV BRNO**: 19.9.2015, mezitřída, Alena Auerbach, **V1, CAC, NV
17 měs. Fenka, OH 29, plnochrupá, výborná hlava, černá s pálením, rovný hřbet, správné uhlení končetin, výborný pohyb, výborná kvalita srsti

Bad od Srlínského potoka
(Amor Black Aischa - Alysson Lady Gilovam)
MVP PRAHA**: 31.10.2015, třída dorostu, Hana Spalová, **VN1
OH 31 cm, chrup úplný, skus nůžkový, oko tmavé, pes typické hlavy, barvy černé s pálením, ne zcela pevný hřbet, nepříliš ideálně nesený prut, úhlení obou párů končetin korektní, standardní osrstění

Bára od Jistej skály
(Diriger Lisego Nosa - Queen Victory Spektrum)
OVP CHOMUTOV - HRÁDEK**: 16.5.2015, třída veteránů, Švec Jaroslav MVDr. , **V1, VT
OH 30 cm, králičí fena, černá s pálením, elegantní hlava, správná stavba těla, kvalitní osrstění, skus nůžkový
KVJ Nepřevázka**: 7.6.2015, třída veteránů, Petra Brožová, **V, BOV,BOB
černá 11 letá fena s pálením, rovného hřbetu, správné mechanikypohybu, vyrovnané povahy

Barth Onyx Love of My Life
(Onyx Obsession Grandgables - Love of My Life Onyx Moravia)
MVP BRNO**: 27.6.2015, mezitřída, Rogowska Anna (PL), **VD3

KVJ JEVÍČKO**: 2.8.2015, třída otevřená, Tibor Havelka, **D
OH 35, chrup nůžkový, úplný, dobrý hlava, dobré ucho, správný hrudník, lehce klenutý hřbet, výrazně vtažené břicho, dobré zauhlení, méně výrazný pohyb
***ZV**: OMS Hodonín/9.5.2015 I.c. 174 b. (4,4,4,4,3/-,3,4,4) hlas. 4*

Benetta Z Úplňku
(Orest Gothinngam - Serena GG Pro-Euro)
NV BRNO**: 19.9.2015, třída štěňat, Alena Auerbach, **VN1
4,5 měsíční fenka, černá s pálením, oko tmavé, výbroná hlava a hřbet, správné úhlení, výborná kvalita srsti a předvedení
MVP PRAHA**: 31.10.2015, třída štěňat, Hana Spalová, **VN1
OH 32 cm, chrup ve vývinu, skus nůžkový, oko tmavé, typická hlava, korektní průběh hřbetní linie, hrudní končetiny v pořádku, pánevní končetiny strmější, dobré předvedení
MVP PRAHA**: 1.11.2015, třída štěňat, Petr Adam, **VN1
OH 30 cm, oko tmavé, chrup ve vývinu, fena černé barvy s pálením, hezky utvářené hlavy, projev odpovídající věku,

Benjamin Onyx Love of My Life
(Onyx Obsession Grandgables - Love of My Life Onyx Moravia)
***ZV**: OMS Havlíčkův Brod/16.5.2015 I.c. 174 b. (4,4,4,4,3/-,4,3,4) hlas. 4*

Bernardeta Onyx Love of My Life
(Onyx Obsession Grandgables - Love of My Life Onyx Moravia)
Bonitace: 1b/Q2O6/5 - HLK, 3,5 kg, 30 cm Adam Petr, ing. Michaela Přibáňová, PhD.
OVP CHOMUTOV - HRÁDEK**: 16.5.2015, třída mladých, Švec Jaroslav MVDr. , **V1, VTM
OH 32 cm, červá s příměsí, ušlechtilé hlavy, těsný nůžkový skus, plnochrupá, správné horní i spodní linie, korektní zauhlení a postavení končetin, při chůzi oboje mírně sbíhají
NV KLATOVY**: 20.6.2015, třída mladých, Švec Jaroslav MVDr. , **V2
OH 31 cm, červená fena s příměsí, ušlechtilá hlava, správná horní i spodní linie, nůžkový skus, plnochrupá, psrávné zaúhlení předních i zadních končetin, při pohybu přední končetiny mírně sbíhají, slecha mírně olysalá
***ZV**: OMS Hodonín/9.5.2015 III.c. 157 b. (4,1,4,4,3/-,4,4,4) hlas. 1*

Brixie z Březnického Balkánu
(Karak Mini Golf - Ops Earth Mother Pro-Euro)
Bonitace: 0j/L/5 - HLT, 4,4 kg, 34 cm Spalová Hana, MVDr. Katka Sviták Novozámská, CSc.
KVJ HOLÝŠOV**: 1.3.2015, třída dorostu, Iris Steigmüller (D), **VN1
OH 33cm, oko tmavé, chrup úplný, skus nůžkový, elegantní hlava, tmavého pálení, výborná kvalita srstí, mírně vyšší záĎ, strmější uhlení hrudních končetin, fenka ještě ve vývoji, lepší v postoji než v pohybu
MVP ČESKÉ BUDĚJOVICE**: 25.4.2015, třída mladých, Suzanne Höger (A), **VD2
mladá krásná fena, samičí hlava i výraz, špatné našlapovaní předních končetin, hluboký hrudník, důbrá chůze, potřebuje trénink v kruhu
NV KLATOVY**: 20.6.2015, třída mladých, Švec Jaroslav MVDr. , **V3
OH 34 cm, fena černá s pálením, ušlechtilá hlava, správná horní i spodní linie, sprvné zaúhlení i postavení končetin, při pohybu přední končetiny mírně vybočují, správné osrstění s nevýrazným pálením na hrudi
MVP ČESKÉ BUDĚJOVICE**: 10.10.2015, mezitřída, Lenka Fairaislová, **V2, res.CAC
standardní fenčí hlava, úplný chrup, tmavé oko, OH 32cm, kosterně bez problémů, slabší pálení na hrudi, plynulý pohyb
***ZN**: OMS Klatovy/5.7.2015 obstál 84 b. (4,4,4,4, čas: 9s)*

Bubba Vera Fortuna
(Aktsent Rus Bramers - This Is It Tsertus)
Bonitace: 1a/5 - HLK, 3 kg, 29 cm Brožová Petra, MVDr. Šlapanský Luboš
NV OSTRAVA**: 11.4.2015, třída pracovní, Ing. Michaela Přibáňová, **V1, CAC,NV, BOB

OH 30 cm, plnochrupá, skus nůžkový, červená, standardní hlavy, správný hřbet, výborně utvářený hrudník, velmi mírný sudovitý postoj pánevních končetin, pohyb standardní

Canni Vlama.
(Onyx Obsession Grandgables - Hajdy z Lopenických kopců)
NV KLATOVY**: 20.6.2015, třída veteránů, Švec Jaroslav MVDr. , **V1, BOV
OH 35 cm, fena černá s pálením, typická samičí hlava, silnější kostra, správná linie horní i dolní, korektní zaúhlení i postavení končetin, správná mechanika pohybu

Cíba od Jistej skály
(Teatime for Pup Dachshaus - Bjanka od Jistej skály)
OVP CHOMUTOV - HRÁDEK**: 16.5.2015, třída pracovní, Švec Jaroslav MVDr. , **V1, VT
OH 35cm, černá s pálením, ušlechtilá samičí hlava, plnochrupá, rovný hřbet, korektní spodní linie, správné zauhlení o postavení končetin, kvalitní osrstění

Ctirad Vera Fortuna
(Quenchless Dachshaus - This Is It Tsertus)
***BZ**: OMS Český Krumlov/16.8.2015 III.c. 50 b. (4/-,-/4,-/-/4,-/1)*

Dalia Teriel
(Knight Rider Onyx Moravia - Cecilie Teriel)
Bonitace: 2i/JS3/5 - HLT, 5,4 kg, 35 cm Coufal Jan, Brožová Petra, ing. Přibáňová Michaela, PhD.
OVP NÁMĚŠŤ NA HANÉ**: 13.6.2015, třída otevřená, MVDr. Kalich Miroslav , **V1, VT, OV
OH 35 cm, trpasličí černopálená fena, oko hnědé, chrup úplný nůžkový, bez vad v kostře, výborná prezentace

Dominik von Sbaritz
(Wee Brush Strokes Grandgables - Dragonlady Wassa Duo)
MVP DUO BRNO**: 7.2.2015, třída otevřená, Kis Tibor (HU) , **VD3

MVP DUO BRNO**: 8.2.2015, třída pracovní, MVDr. Kalich Miroslav , **V2
OH 35 cm, červený s příměsí, samčí mírně širší hlava v mozkovně, pevná mírně vyklenutá hřbetní linie, dobře utvářený hrudník i předhrudí, zaúhlení a mechanika správná, osrstnění standardní ve výborné péči, ne zcela optimální prezentace

Ebony Princess Obsidian Bohemia
(Lil Wayne Pro-Euro - Black Queen Obsidian Bohemia)
MVP ČESKÉ BUDĚJOVICE**: 25.4.2015, třída šampiónů, Suzanne Höger (A), **V1, CAC
typická fena, samičí hlava, hluboký hrudník, pěkná horní linie, dobrý vzhled

Edelweiss von Sbaritz
(Enzo Pannoniadachs (FCI) - Agnetha Obsidian Bohemia)
Bonitace: 1b/5 - HLK, 3,4 kg, 30 cm ing. Přibáňová Michaela PhD., ing. Bušta Jan
NV BRNO**: 3.1.2015, třída pracovní, MVDr. Šlapanský Luboš, **V1, CAC, BOB
OH 31 cm, oko tmavěhnědé, červená fenka s příměsí černé, ušlechtilé hlavy, rovný hřbet, v pohybu lehce převýšený, mírně sbíhavé přední běhy
***Memoriál A.Vedry - BZH**: OMS Svitavy/26.9.2015 Neobstál (-,-,4/-,0,-)*
***BZH**: OMS Blansko/3.10.2015 II.c. 176 b. (4/-,-/4,4/-,2,4)*

Edgar z Bórickej cesty
(Cairo z Malcova mlýna - Jessie Tergy)
MVP DUO BRNO**: 7.2.2015, třída šampiónů, Kis Tibor (HU) , **V3

MVP DUO BRNO**: 8.2.2015, třída šampiónů, MVDr. Kalich Miroslav , **V3
OH 33 cm, oko hnědé, skus nůžkový, červený, středně silná kostra, samčí mírná hlava, bez vad v kostře, výborně se prezentuje
MVP BRNO**: 27.6.2015, třída šampiónů, Rogowska Anna (PL), **V1

Edgara ze Suchdola
(I-Yaromir Zimerbude - Dorinka ze Suchdola)
OVP DŽBÁN**: 3.10.2015, mezitřída, Václavík Miroslav, **V1, OV
1,5 letá fena, v dobré kondici OH 35 cm, koretní hlava, hrudník, správné ucho, chrup, dobré uhlení, správný pohyb
***ZN**: OMS Praha - západ/18.10.2015 obstál 84 b. (4,4,4,4, čas: 13s)*

Edith ze Suchdola
(I-Yaromir Zimerbude - Dorinka ze Suchdola)
NV KLATOVY**: 20.6.2015, třída mladých, Švec Jaroslav MVDr. , **V2
OH 33 cm, skus nůžkový, chrup úplný, korektní horní a spodní linie, správné zaúhlení i postavení končetin, při pohybu mírně sbíhavé přední knčetiny a široký pohyb pánevních končetin
***ZV**: OMS Klatovy/19.9.2015 II.c. 124 b. (4/-,4/-,-/-/3,-/3)*

Edmont Louis ze Suchdola
(I-Yaromir Zimerbude - Dorinka ze Suchdola)
NV BRNO**: 3.1.2015, třída dorostu, MVDr. Šlapanský Luboš, **VN1
OH 35 cm, psík černý s pálením, ušlechtilé hlavy, dobré horní i dolní linie, široký postoj zádi
KVJ JEVÍČKO**: 2.8.2015, třída mladých, Tibor Havelka, **VD1
OH 38, skus nůžkový, úplný, jmeně ? Ale dobrý hlava, ne zcela dobrý hřbet, dobrý hrudník,dostatečné zauhlení pánce, výraznější OH, ještě dobrý pohyb

Edward Fox Den
(Cik z Hradu Homolka - Buggie Fox Den)
Bonitace: 2b/AZ1KRY2/5 - HLT, 5,9 kg, 35 cm, chybí P1PD Brožová Petra, MVDr. Šlapanský Luboš
NV OSTRAVA**: 11.4.2015, třída otevřená, Ing. Michaela Přibáňová, **VD1
OH 36 cm, - P1PD, skus nůžkový, ušlechtilá hlava, kleutá bedra, výborně osvalená záď, kratší krok vzdadu, kvalitní osrstění

Elisabeth Magik od Jistej skály
(Flagman Magik Rainbow - Cíba od Jistej skály)
Bonitace: 0i/LP5/5 - HLT , 5 kg, 33 cm Buriánková Alena, Pasák František, Spalová Hana
MVP PRAHA**: 2.5.2015, třída pracovní, Buriánková Alena, **V1, CAC, CACIB, BOB
OH 34 cm, chybí 2 x P1 horní, oko tmavé, výborná konstituce, pěkná hlava, výborná linie krku a hřbetu, dobře postavené hrudní končetin, pěkně osvalená, výbroné předvedení
OVP CHOMUTOV - HRÁDEK**: 16.5.2015, třída vítězů, Švec Jaroslav MVDr. , **V1, VT, OV
OH 34cm, černá sp álením, elegantní samičí hlavy, korektní stavby těla, výrazné předhrudí, prostorný pohyb, správné osrstění
MVP LITOMĚŘICE**: 23.5.2015, třída šampiónů, Anja Push (D), **V1, CAC, CACIB, BOB
pravá P1 horní chybí, černá s pálením, excelent. Hlava, tmavé oči, dobrá horní a dolní linie, korektní odstup od země, zaúhlení v pořádku, dobrý pohyb, korektní postoj
KVJ Nepřevázka**: 7.6.2015, třída vítězů, Petra Brožová, **V1, CAC, KV
2,5 letá fena, černá s pálením, velmi pěkné hlavy, rovného hřbetu, správné úhlení hrudních končetin, pánevní končetiny vtáčeny pod sebe, vyrovnaná povaha, výborná prezentace
NV KLATOVY**: 20.6.2015, třída vítězů, Švec Jaroslav MVDr. , **V1, CAC
OH 35, fena černá s pálením, skus nůžkový, chybí 2x P1 horní, rovná hřbetní linie, korektní spodní linie, výborné předhrudí, správné zaúhlení př i zadních končetin, prostorný pohyb
MVP MLADÁ BOLESLAV**: 29.8.2015, třída šampiónů, Perttu Stahlberg, **V1, CAC, res. CACIB
výborný typ a proporce, správná velikost, pěkná samičí hlava, dobré předhrudí, hrudní koš by mohl být trochu delší, dobrá kvalita srsti s dostatečným pálením, dobře nasazený ocas, trochu volnější přední nohy, přesto dobrý pohyb a vrchní linie
MVP PRAHA**: 31.10.2015, třída šampiónů, Hana Spalová, **V1, CAC, res.CACIB
OH 33 cm, chrup neúplný, chybí 2XP1H, skus nůžkový, oko tmavé, fena barvy černé s pálením, elegantní hlava, výborný průběh hřbetní linie, výborné úhlení, mechanika obou párů končetin,
MVP PRAHA**: 1.11.2015, třída šampiónů, Petr Adam, **V1 CAC, res. CACIB
OH 34 cm, oko tmavé, skus nůžkový, chrup neúplný chybí 2x P1H, černopálená fena, výborné hlavy, rovného hřbetu, správné mechaniky pohybu avšak s uzšími chody obou párů končetin,

Elizabeth Fox Den
(Cik z Hradu Homolka - Buggie Fox Den)
Bonitace: 2c/5 - HLT, 5 kg, 34 cm Brožová Petra, MVDr. Šlapanský Luboš
NV OSTRAVA**: 11.4.2015, třída otevřená, Ing. Michaela Přibáňová, **VD1
OH 34cm, plnochrupá, skus nůžkový, oko hnědé, standardní hřbetní linie, mohla by mít víc ušlechtilou hlavu, výborný hluboký hrudník, lehce podsazuje pánevní končetiny, průměrný pohyb slabší kostra

Esso Magik od Jistej skály
(Flagman Magik Rainbow - Cíba od Jistej skály)
***ZN**: OMS Chomutov/18.7.2015 obstál 84 b. (4,4,4,4, čas: 17s)*

Evelína Black Bohemia
(Infant Kerolain dlja Hodowla Myslinow - Carissima Brindle Black Bohemia)
***BZ**: OMS Litoměřice/10.10.2015 II.c. 52 b. (4/-,4/-,-/-/4,-/2)*

Exotica Vives Bohemia
(Boker Tov of Bar-Lotta - Ornella Tergy)
Bonitace: 1bW/O9P1/5 - HLK, 3,7 kg, 31 cm ing. Přibáňová Michaela PhD., ing. Bušta Jan
NV BRNO**: 3.1.2015, třída otevřená, MVDr. Šlapanský Luboš, **V1, CAC
OH 31 cm, světle červená fena, správné hlavy, bezvadná horní a dolní linie, správná mechanika pohybu

Extasy Vives Bohemia
(Boker Tov of Bar-Lotta - Ornella Tergy)
Bonitace: 3f/O6P3/5 - HLT, 4,4 kg, 33 cm ing. Přibáňová Michaela PhD., ing. Bušta Jan
NV BRNO**: 3.1.2015, třída otevřená, MVDr. Šlapanský Luboš, **V1
Oh 33 cm, červená fena ušlechtilé hlavy, rovný hřbet, mírně přestavěný v zádi, správná mechanika pohybu

Fidorka Fox Den
(Cik z Hradu Homolka - Demie z Hradu Homolka)
NV OSTRAVA**: 11.4.2015, třída štěňat, Ing. Michaela Přibáňová, **VN1
OH 26cm, oko tmavé, černopálená, správná hlava, správně se utvářející hřbetní linie, výborný temperamentní pohyb, přátelská povaha

Fiona Wassa Duo
(Enzo Pannoniadachs (FCI) - Agi Wassa Duo)
MVP PRAHA**: 31.10.2015, třída otevřená, Hana Spalová, **V1, CAC
OH 36 cm, chrup úplný, skus nůžkový, oko tmavé, fena červené barvy, typická hlava, s méně výrazným kohoutkem, korektní úhlení hrudních končetin, pánevní končetiny lehce strmější

Gandalf Magic of Morion
(Christopher Gilovam - Lily of the Valley Onyx Moravia)
***ZN**: OMS Klatovy/5.7.2015 obstál 84 b. (4,4,4,4, čas: 8s)*
***BZ**: OMS Frýdek-Místek/6.9.2015 I.c. 78 b. (4/-,-/4,-/4/-,-/3)*
***BZ**: OMS Klatovy/4.10.2015 I.c. 102 b. (-/4,-/4,4/-/-,-/3)*

Gerry Šebířovské podskalí
(Aktsent Rus Bramers - Ornela z Babích hor)
MVP ČESKÉ BUDĚJOVICE**: 25.4.2015, třída otevřená, Suzanne Höger (A), **VD1
4 letý pes, silné tělo, hluboká hruď, pěkná srst, potřeboval by delší nos, pohyb dobrý, dobrý vzhled

Gibbs Magic of Morion
(Christopher Gilovam - Lily of the Valley Onyx Moravia)
MVP DUO BRNO**: 7.2.2015, třída otevřená, Kis Tibor (HU) , **VD4

Gilovam Princ vom Rainerschlössl
(Ocean´s Twelve Ex Sentia - Duoblette vom Rainerschlössl)
Bonitace: 0b/ALRV/5 - HLT, 4,3 kg, 33 cm ing. Přibáňová Michaela PhD., ing. Bušta Jan
NV BRNO**: 3.1.2015, třída pracovní, MVDr. Šlapanský Luboš, **V1, CAC
OH 34 cm, typický pes červený, zalopatkou uvolněný, správný hrudník, dobrá mechanika pohybu

Gita z Jestřábí louky
(Cik z Hradu Homolka - Ewelina z Drsné planiny)
***ZV**: OMS Náchod/10.5.2015 odstoupil*

Giulianna Perfetto Celeste Cascata
(iz Omskoi Kreposti Nastoyaschiy Polkovnik - Alien Tiffany Moravia)
Bonitace: 1a/A/5 - HLK, 3,1 kg, 28 cm Bušta Jan ing., Krejzková Anna ing.
MVP ČESKÉ BUDĚJOVICE**: 25.4.2015, třída otevřená, Anna Rogowska (PL), **V1, CAC
malá, dobrý typ, dobrá samičí hlava, nůžkový skus, trochu plachá, nůžkový skus, dobře posazené uši, lehce vypoulené oči, dobrá horní i doní linie, dobré přední i zadní uhlení, dobrá v pohybu
NV KLATOVY**: 20.6.2015, třída otevřená, Švec Jaroslav MVDr. , **vyloučen
fena vyloučena z posuzování pro vpáčený levý špičák
MVP BRNO**: 27.6.2015, třída otevřená, Rogowska Anna (PL), **V1, CAC, CACIB, BOB

***BZ**: OMS České Budějovice/24.10.2015 II.c. 47 b. (3/-,-/4,-/-/3,-/2)*

Go-Go Bessy Gilovam
(Otpety Moshennik iz Mishkinogo doma - Rozalinda Formula Uspeha)
OVP NÁMĚŠŤ NA HANÉ**: 13.6.2015, třída otevřená, MVDr. Kalich Miroslav , **V2
OH 33 cm, černopálená fena, oko hnědé, chrup úplný, nůžkový, ušlechtilá hlava, výbroná horní linie, mírně užší postoj hrudních končetin, výbroná prezentace
MVP BRNO**: 27.6.2015, třída otevřená, Rogowska Anna (PL), **V1, CAC, res.CACIB

***BZ**: OMS Brno - venkov/4.10.2015 I.c. 70 b. (4/-,-/4,-/-/4,-/3)*

Good Mister Wee Red Perfect Painted
(Wee Brush Strokes Grandgables - Ms Fortune Cookie Grandgables)
NV BRNO**: 3.1.2015, mezitřída, MVDr. Šlapanský Luboš, **V1, CAC, NV, BOB
OH 35 cm, pes červený s příměsí, ušlechtilé samčí hlavy, bezvadná horní i dolní linie, dobrá mechanika pohybu
MVP DUO BRNO**: 7.2.2015, mezitřída, Kis Tibor (HU) , **V1, CAC

MVP DUO BRNO**: 8.2.2015, mezitřída, MVDr. Kalich Miroslav , **V1, CAC
OH 35 cm, oko hnědé, skus nůžkový, červený s příměsí, bez vad v kostře, dobře se prezentuje
MVP BRNO**: 27.6.2015, třída otevřená, Rogowska Anna (PL), **V1

***BZ**: OMS Havlíčkův Brod/10.10.2015 II.c. 52 b. (4/-,4/-,-/-/4,-/2)*

Grace Gemma Gilovam
(Otpety Moshennik iz Mishkinogo doma - Rozalinda Formula Uspeha)
MVP DUO BRNO**: 7.2.2015, mezitřída, Kis Tibor (HU) , **V1, CAC, res, CACIB

Grappa Vives Bohemia
(Honzík Šebířovské podskalí - Queen Tergy)
NVP MLADÁ BOLESLAV**: 18.7.2015, štěňat, Jan Bušta, **VN1
skus nůžkový, chrup ve vývinu, velmi drobná fenka s elegantní hlavou, korektní linie krku a hřbetu, korektní úhlení obou párů končetin, výborná kvalita osrstění, klidná povaha, fena potřebuje výstavní trénink
KVJ JEVÍČKO**: 2.8.2015, štěňat, Tibor Havelka, **VN1
dobře modelovaná hlava, standard. Ucho, dobře mod. Hrudník, dobré zauhlení pánce ,nepatrně kratší, dobrý pohyb
MVP MLADÁ BOLESLAV**: 29.8.2015, třída dorostu, Perttu Stahlberg, **VN1
dobrá velikost a síla kostry, pěkná samičí hlava, dobré předhrudí (velmi dobré vzhledem k věku), kratší lopatka a hrudní koš, dobré úhlední, dobrá kvalita srsti, příliš vysoko nesený ocas, dobrý pohyb, milá povaha

Gratsiya iz Taksomanii
(-)
MVP DUO BRNO**: 7.2.2015, třída šampiónů, Kis Tibor (HU) , **VD1
MVP DUO BRNO**: 8.2.2015, třída šampiónů, MVDr. Kalich Miroslav , **V1, CAC
OH 31 cm, oko hnědé, skus nůžkový, chrup úplný, žíhaná, fenčí ušlechtilá hlava, bez vad v kostře, výborně se prezentuje

Griotka Vives Bohemia
(Honzík Šebířovské podskalí - Queen Tergy)
MVP MLADÁ BOLESLAV**: 29.8.2015, třída dorostu, Perttu Stahlberg, **VN 1
trochu větší pro králičí ráz, pěkná hlava a výraz, dostatečné předhrudí vzhledem k jejímu věku, dobrý hrudník, vysoko nasazený ocas, dobrá kvalita srsti, na hrudníku řidší osrstění, mohlo by být výraznější pálení, měkký pohyb, velmi dobré předvedení

Hermiona Magic of Morion
(Flagman Magik Rainbow - North Star Onyx Moravia)
Bonitace: 1i/P1P5/5 - HLT, 4,8 kg, 35 cm MVDr. Kalich Miroslav, Coufal Jan
NV BRNO**: 3.1.2015, třída mladých, MVDr. Šlapanský Luboš, **V1, CAJC
OH 34 cm, fenka černá s pálením, dobré horní i dolní linie, správné mechaniky pohybu
MVP PRAHA**: 2.5.2015, mezitřída, Buriánková Alena, **V1, CAC
OH 33 cm, oko tmavé, standardní konstituce, hlava dobré proporce, správného pohlavního výrazu, výborné linie krku a hřbetu, velmi dobré postavení hrudních končetin, dobrý pohyb
MVP BRNO**: 27.6.2015, mezitřída, Rogowska Anna (PL), **V2

NV BRNO**: 19.9.2015, třída otevřená, Alena Auerbach, **V1, CAC
barva černá s pálením, skus nůžkový, chrup úplný, OH 35, výborná hlava, výborný krk, správné uhlení, výborný hrudník, srst a pohyb

Hextril de Lile Tudenn
(-)
MVP DUO BRNO**: 7.2.2015, třída šampiónů, Kis Tibor (HU) , **V1, CAC
MVP DUO BRNO**: 8.2.2015, třída šampiónů, MVDr. Kalich Miroslav , **V1, CAC

OH 36 cm, oko hnědé, skus nůžkový, chrup úplný, červený s příměsí, silnější kostra, samčí výrazná hlava, pevná mírná spáditá hřbetní linie, bez vad v kostře, výborná prezentace

Honey Star Magic of Morion
(Flagman Magik Rainbow - North Star Onyx Moravia)
Bonitace: 0iT/A/5 - HLT, 4,9 kg, 35 cm ing- Anna Krejzková, ing. Michaela Přibáňová, PhD.
MVP DUO BRNO**: 7.2.2015, třída mladých, Kis Tibor (HU) , **V2

MVP DUO BRNO**: 8.2.2015, třída mladých, MVDr. Kalich Miroslav , **V1, CAJC, BOJ
OH 34 cm, oko tmavé, skus nůžkový, chrup úplný, středně silná kostra, tygrovaná černopálená, pevná rovná hřbetní linie, pěkná fenčí hlava, zaúhlení a mechanika pohybu správná, osrstění standardní ve výborné péči, povaha klidná
KVJ HOLÝŠOV**: 1.3.2015, mezitřída, Iris Steigmüller (D), **V1, CAC
OH 35 cm, oko tmavé, chrup úplný, skus nůžkový, černopálená tygrovaná fena, elegantní fenčí hlava, korektní horní i dolní linie, výborné uhlení obou párů končetin, dostatečný odstup, v pohybu mírně strmá záď
MVP ČESKÉ BUDĚJOVICE**: 25.4.2015, třída mladých, Suzanne Höger (A), **V1, CAJC
pěkná hlava, dobře vyvinutá hluboká hruď, fena pěkných proporcí, dobrá chůze, příjemný vzhled
MVP LITOMĚŘICE**: 23.5.2015, mezitřída, Anja Push (D), **V1, CAC
pěkná hlava, velmi kvalitní srst, tmavé oči, korektní horní a spodní linie, odstup od země v pořádku, dobrý pohyb
***ZN**: OMS Klatovy/11.9.2015 obstál 67 b. (3,4,4,1, čas: 1min50s)*

Honzík Šebířovské podskalí
(I-Yaromir Zimerbude - Arina Šebířovské podskalí)
KVJ HOLÝŠOV**: 1.3.2015, třída pracovní, Iris Steigmüller (D), **V1, CAC
OH 35 cm, oko tmavé, chrup úplný, skus nůžkový, maskulinní hlava, pevná horní a výborná dolní linie, dobrý odstup, výborné uhlení obou párů končetin
***Pohár Českého lesa - BZH**: OMS Tachov/16.5.2015 I.c. 204 b. (-/4,-/4,4/-,4,4)*
***Pohár Českého lesa - BZ**: OMS Tachov/17.5.2015 I.c. 78 b. (-/4,-/4,-/4/-,-/3)*
Memoriál J.Brzáka**: OMS Mladá Boleslav/12.-13.9.2015 I.c. 353 b. (-/4,-/4,4/-/-,4/-,4,4/-,3/-,-/4,4) **CACT
***Memoriál F.Hebedy - LZ**: OMS Plzeň/17.-18.10.2015 I.c. 243 b. (4,3,4,4,-/4,3,4/-/-,-/3,-/4,-/4) hlasité nahánění hlas. 3*
***LZ**: OMS Klatovy/29.8.2015 I.c. 253 b. (4,4,4,4,4/-,3,4/-/-,-/4,-/4,-/4) hlas. 4*
***BZH**: OMS Písek/27.9.2015 I.c. 184 b. (-/4,-/4,3/-,4,4)*

Hope Magic of Morion
(Flagman Magik Rainbow - North Star Onyx Moravia)
MVP ČESKÉ BUDĚJOVICE**: 25.4.2015, třída otevřená, Suzanne Höger (A), **V1, CAC, res. CACIB
pěkná fena, silné tělo, pěkná horní linie, dobrá chůze
MVP PRAHA**: 1.11.2015, třída otevřená, Petr Adam, **V1, CAC
OH 33 cm, oko tmavé, skus nůžkový, chrup úplný, černopálená fena standardní hlavy, rovného hřbetu, správná mechanika pohybu
***ZV**: OMS České Budějovice/28.9.2015 III.c. 142 b. (4,3,3,2,3/-,1,4,4) hlas. 3*

Hortensie von Sbaritz
(I-Yaromir Zimerbude - Clementine von Sbaritz)
OVP DŽBÁN**: 3.10.2015, třída mladých, Václavík Miroslav, **V1
roční fena v dobré kondici, hlava odpovídá věku, korektní chrup, korektní tělo, hrudní končetiny ne zcela pevné

Hubert von Stach Magic of Morion
(Flagman Magik Rainbow - North Star Onyx Moravia)
MVP LITOMĚŘICE**: 23.5.2015, mezitřída, Anja Push (D), **V1, CAC, CACIB
černá s pálením, fobré osrstění, dobrá hlava, tmavé oči, horní a dolní linie korektní, odstup od země dobrý, korektní zauhlení, dobrý pohyb, korektní postoj
OVP PRAHA - KUNRATICE**: 6.6.2015, mezitřída, Šimek František MVDr. , **V1, VT
OH 35 cm, chrup úplný nůžkový, černý s pálením, harmonický, dobře tvarovaná hlava, dobrý závěs, kvalitní horní linie, dobré zadní uhlení, osrstění standardní

Hugs and Kisses Magic of Morion
(Flagman Magik Rainbow - North Star Onyx Moravia)
Bonitace: 1iT/ALR/5 - HLT, 4,9 kg, 34 cm Brožová Petra, MVDr. Šlapanský Luboš
NV BRNO**: 3.1.2015, třída mladých, MVDr. Šlapanský Luboš, **V1, CAJC, BOJ, BIG
OH 34 cm, pes černý s pálením, tygrovaný, ušlechtilé psí hlavy, dobrá horní dolní linie, správná mechanika pohybu
NV OSTRAVA**: 11.4.2015, třída mladých, Ing. Michaela Přibáňová, **V2
OH 34 cm, oko tmavé, plnochrupý, skus nůžkový, černý s pálením tygrovaný, s ušlechtilou hlavou, standardní hřbetní linie, kvalitní srst
MVP PRAHA**: 2.5.2015, třída mladých, Buriánková Alena, **V2
OH 36 cm , oko tmavé, pes výborné konstituce, vyborná linie krku a hřbetu, pěkné předhrudí
MVP BRNO**: 27.6.2015, mezitřída, Rogowska Anna (PL), **V2. res. CAC. Res. CACIB

NV BRNO**: 19.9.2015, třída pracovní, Alena Auerbach, **V1, CAC, NV, BOB
černý tygrovaný s pálením, oko tmavé, skus nůžkový, výborná hlava, plnochrupý, rovný pevný hřbet, správně nasazený ocas, správné uhlení končetin, prostorný pohyb, výborná srst

Chair Women Magic of Morion
(iz Omskoi Kreposti Nastoyaschiy Polkovnik - Lily of the Valley Onyx Moravia)
MVP DUO BRNO**: 7.2.2015, třída mladých, Kis Tibor (HU) , **V1, CAJC

NV OSTRAVA**: 11.4.2015, třída mladých, Ing. Michaela Přibáňová, **VD2
OH 33 cm, oko tmavé, plnochrupá, skus nůžkový, červená žíhaná, standardné hlava, výborný hrudník, ještě standardní hřbet, horší mechanika pohybu pánevních končetin, lehce sudovitý postoj, ??? Křížové oblasti
MVP PRAHA**: 2.5.2015, třída mladých, Buriánková Alena, **V1
OH 35 cm, fenka standardní konstituce, hlava samičího výrazu, výborná lnie krku a hřbetu, příkladné předhrudí, postavení končetin v rámci standardu, dobře se předvádí
***BZ**: OMS Třebíč/25.10.2015 II.c. 67 b. (4/-,4/-,-/-/4,-/3+5)*

Cheery Stripes Magic of Morion
(iz Omskoi Kreposti Nastoyaschiy Polkovnik - Lily of the Valley Onyx Moravia)
Bonitace: 3as/AV/5-HLT, 5,1 kg, 34 cm Brožová Petra, MVDr. Šlapanský Luboš
MVP DUO BRNO**: 7.2.2015, třída mladých, Kis Tibor (HU) , **V1, CAJC, BOB

MVP DUO BRNO**: 8.2.2015, třída mladých, MVDr. Kalich Miroslav , **V1, CAJC
OH 32 cm, oko hnědé, skus nůžkový, žíhaný, středně silná kostra, mírná samčí hlava, pevná hřbetní linie, dobře utvářený hrudník, zaúhlení, mechanika správná, osrstění standardní, povaha klidná
NV OSTRAVA**: 11.4.2015, mezitřída, Ing. Michaela Přibáňová, **V1, CAC,NV
Oh 35 cm, plnochrupý, skus nůžkový, červený žíhaný, správná hlava, výborná horní i spodní line, správná mechanika pohybu, kvalitní osrstění
NV BRNO**: 19.9.2015, třída otevřená, Alena Auerbach, **V1, CAC
oko tmavě hnědé, skus nůžkový, chrup úplný, barva červená žíhaná, vynikající hlava, rovný pevný hřbet, výborné úhlení končetin, výborná srst a pohyb

Choccoladina Gapro Bohemia
(Nugget Tergy - Vendetta Gapro Bohemia)
KVJ HOLÝŠOV**: 1.3.2015, třída vítězů, Iris Steigmüller (D), **V1, CAC, CC WUT
OH 34 cm, oko hnědé, skus nůžkový, hnědá fena s pěknou barvou, výborná kvalita srsti, pevný hřbet, vedele nesený prut, správný odstup, správná dolní linie, výborné uhlení a pohyb
MVP ČESKÉ BUDĚJOVICE**: 25.4.2015, třída otevřená, Suzanne Höger (A), **V2, res.CAC
pěkná hnědá fena, silné držení těla, dobrá vnější linie a pohyb, pěkný vzhled

Iff z Hradu Homolka
(Cik z Hradu Homolka - Dasty z Hradu Homolka)
MVP PRAHA**: 2.5.2015, mezitřída, Buriánková Alena, **D1
OH 35 cm, oko tmavé, pes dobrého rámce, korektní hlava, výrazně klenutý hřbet, trochu užší postoj vpředu, širší vzadu, velmi dobré kvalitní srsti

Immodium de Lilie Tudenn
(-)
MVP DUO BRNO**: 7.2.2015, třída šampiónů, Kis Tibor (HU) , **V1, CAC, CACIB, BOS
MVP DUO BRNO**: 8.2.2015, třída šampiónů, MVDr. Kalich Miroslav , **V1, CAC, CACIB, BOS
OH 35 cm, oko hnědé, skus nůžkový, plnochrupý, černopálený, výbrný v kostře, dobře se prezentuje, osrstění standardní, povaha klidná

Inka Šebířovské podskalí
(Flagman Magik Rainbow - Daffy z Hradu Homolka)
Bonitace: 2i/KP1S1/5 - HLT, 4,8 kg, 34 cm Brožová Petra, ing. Přibáňová Michaela PhD.
KVJ HOLÝŠOV**: 1.3.2015, mezitřída, Iris Steigmüller (D), **neposouzena
OH 34 cm, fena neposouzena pro nepravidelný pohyb
OVP KUTNÁ HORA - KAČINA**: 30.5.2015, mezitřída, Petr Buba, **VD1
OH 35cm, oko tmavě hnědé, skus nůžkový, černá fena s pálením, fenčí hlava, hřbet lehce klenutý, pohyb hlavně pánevnách končetin je narušen, dobrá povaha

Iris Šebířovské podskalí
(Flagman Magik Rainbow - Daffy z Hradu Homolka)
Bonitace: 0i/P5/5 - HLT, 5,4 kg, 35 cm ing- Anna Krejzková, ing. Michaela Přibáňová, PhD.
KVJ HOLÝŠOV: *1.3.2015, třída pracovní, Iris Steigmüller (D),* ***VD1***
OH 37 cm, oko tmavé, chrup úplný, skus nůžkový, fenčí hlava, korektní pálení, ideální hřbetní linie, fena ve velmi dobré výživné kondici, dobrý pravielný pohyb, korektní v postoji
MVP ČESKÉ BUDĚJOVICE: *25.4.2015, mezitřída, Suzanne Höger (A),* ***V1, CAC***
typická pěkná fena, samičí hlava, dobré držení těla, hluboká hruď, dobrý pohyb i horní linie
MVP LITOMĚŘICE: *23.5.2015, třída pracovní, Anja Push (D),* ***V1, CAC***
černá s pálením, dobrá hlava, tmavé oči, velmi dobré osrstění, korektní horní a dolní linie, dostatečný odstup od země, dobré zauhlení pánevních končetin, plynulý pohyb, korektní postoj
NV KLATOVY: *20.6.2015, třída pracovní, Švec Jaroslav MVDr. ,* ***V1, CAC, NV***
OH 34 cm, typická samičí hlava, černá s pálením, skus nůžkový, chrup úplný, správná horní i spodní linie, správné zaúhlení a postavení končetin
NVP MLADÁ BOLESLAV: *18.7.2015, třída pracovní, Jan Bušta,* ***V1, CAC***
chrup úplný, skus nůžkový, oko tmavé, OH 35 cm, korektní fenčí hlava, výborný hrudník a předhrudí, výborný průběh horní linie, korektní vedení obou párů končetin, výborné osrstění, klidná povaha
MVP PRAHA: *31.10.2015, třída pracovní, Hana Spalová,* ***V1, CAC***
OH 34 cm, chrup úplný, skus nůžkový, oko tmavě hnědé, barva černá s pálením, kompaktní stavba těla, typická hlava, dobrý hřbet, vydatná mechanika pohybu
MVP PRAHA: *1.11.2015, třída otevřená, Petr Adam,* ***V2***
OH 35cm, oko tmavé, skus nůžkový, chrup úplný, černopálená fena, hezky utvářená hlava, rovný hřbet, uzší postoj hrudních i pánevních končetin

Ischa z Hradu Homolka
(Cik z Hradu Homolka - Dasty z Hradu Homolka)
MVP MLADÁ BOLESLAV: *29.8.2015, mezitřída, Perttu Stahlberg,* ***V2, res. CAC***
správná velikost, silnější kostra, pěkná samičí hlava, dobré předhrudí, silný hrudník, dobrá srst a barva, dobře nasazený ocas, dobrý pohyb s delším krokem

Izzy Šebířovské podskalí
(Flagman Magik Rainbow - Daffy z Hradu Homolka)
NV OSTRAVA: *11.4.2015, třída otevřená, Ing. Michaela Přibáňová,* ***VD2***
OH 38cm, oko tmavěhnědé, standardní hřbetní linie, správnš utvářený hrudník, lehce podsazuje pánevní končetiny, momentálně blahobytnější kondici

Jasmina Aledos
(Enzo Pannoniadachs (FCI) - Zoe Aledos)
NV BRNO: *19.9.2015, třída mladých, Alena Auerbach,* ***V2***
barva červená, oko tmavé, plnochrupá, správná hlava, rovný hřbet, správné uhlení končetin, správný pohyb a kvalita srsti
BZH: *OMS Opava/26.9.2015 III.c. 147 b. (4/-,1/-,3/-,4,4)*

Jovan Aledos
(Enzo Pannoniadachs (FCI) - Zoe Aledos)
NV BRNO: *19.9.2015, třída mladých, Alena Auerbach,* ***V1***
oko tmavé, skus nůžkový, 10 měs. Pes, barva červená, plnochrupý, dobrá hlava, rovný hřbet, přední končetiny mírně vybočují, zadní správně úhlené, správná kvalita srsti, horší předvedení

Kaštánek Gapro Bohemia
(Teatime for Pup Dachshaus - Verena Gapro Bohemia)
KVJ HOLÝŠOV: *1.3.2015, třída vítězů, Iris Steigmüller (D),* ***V1, CAC, CC WUT***
OH 35cm, oko hnědé, chrup úplný, skus nůžkový,typická psí hlava, výborná horní a dolní linie, výborný odstup, výborné úhlení obou párů končetin, typický představitel plemene

Knight Rider Onyx Moravia
(Unicum Magic Rainbow - Honey Bunny Onyx Moravia)
VZ: *OMS Klatovy/26.-27.9.2015 Neobstál vlečka se srstnatou zvěří 0*
SBS: *KCHJ ČR/30.-31.5.2015 III.c. 313 b. (3,4,2,1,4,-/4,-/4,-/4,4/-/-,4,2,4) hlas. 4*
MRK: *KCHJ ČR/14.-16.8.2015 neobstál (2,-,3,4,-,3,4,1/-,0,1,-,-,-,-,0) hlas. 3*
Memoriál J.Brzáka: *OMS Mladá Boleslav/12.-13.9.2015 III.c. 298 b. (4/-,-/4,1/-/-,3/-,1,4/-,-/4,-/4,4)*

Luciana Gapro Bohemia
(Flagman Magik Rainbow - Arri Babinský vrch)
MVP PRAHA: *2.5.2015, třída pracovní, Buriánková Alena,* ***V2, res. CAC, res. CACIB***
OH 34 cm, oko tmavé, fenka výborné konstituce, standardní hlavy, výborné linie krku a hřbetu, standardně osvalená, dobře se předvádí
MVP LITOMĚŘICE: *23.5.2015, třída otevřená, Anja Push (D),* ***V1, CAC, res. CACIB***
černá s pálením, dobrá hlava, tmavé oči, dobrá srst, dolní a horní linie korektní, dostatečný odstup od země, zaúhlení vpořádku, dobrý pohyb, jistý vystup
NV KLATOVY: *20.6.2015, třída otevřená, Švec Jaroslav MVDr. ,* ***V1, CAC***
OH 34 cm, fena černá s pálením, skus nůžkový, chrup úplný, správná horní i spodní linie, správné zaúhlení předních i zadních končetin, kvalitní osrstění, při pohybu mírně sbíhavé přední končetiny

Lucy in the Sky Onyx Moravia
(Bonsai Pannoniadachs (FCI) - Femme Fatale Onyx Moravia)
BZ: *OMS Vyškov/6.9.2015 II.c. 60 b. (4/-,-/4,-/-/4,-/2)*

Mini Testarossa Cyberdachs
(-)
MVP DUO BRNO: *7.2.2015, třída otevřená, Kis Tibor (HU) ,* ***V1, CAC, res. CACIB***
MVP DUO BRNO: *8.2.2015, třída otevřená, MVDr. Kalich Miroslav ,* ***V1, CAC***
OH 34 cm, oko tmavěhnědé, skus nůžkový, chrup úplný, černopálený, samčí hlava, dobře utvářený hrudník, pevná rovná hřbetní linie, dobře se prezentuje, osrstění standardní

Obsidian von der Windecke
(Dali von der Windecke - Brunhild von der Windecke)
NV BRNO: *3.1.2015, třída otevřená, MVDr. Šlapanský Luboš,* ***V1, CAC***
Oh 36 cm, pes hnědý s pálením, jemné hlavy, rovný hřbet, hluboký hrudník, správná mechanika pohybu
NV BRNO: *3.1.2015, třída otevřená, MVDr. Šlapanský Luboš,* ***V1, CAC***
OH 36 cm, pes hnědý s pálením, jemné hlavy, rovný hřbet, hluboký hrudník, správná mechanika pohybu
MVP DUO BRNO: *7.2.2015, třída otevřená, Kis Tibor (HU) ,* ***V2, res. CAC***

Olivia Gold Gapro Bohemia
(Goldi Gido Jamnicza Ostoja (FCI) - Danutella Gapro Bohemia)
Bonitace: 2l/L/5 - HLT, 4,7 kg, 33 cm ing- Anna Krejzková, ing. Michaela Přibáňová, PhD.
MVP PRAHA: *2.5.2015, třída otevřená, Buriánková Alena,* ***V1, CAC***
OH 34 cm, oko středně hnědé, fenka standardní konstituce, dobře modelované linie krku a hřbetu, správný postoj pánevních a hrudních končetin, pěkně osvalená
MVP ČESKÉ BUDĚJOVICE: *10.10.2015, třída otevřená, Lenka Fairaislová,* ***V1, CAC CACIB***
OH 33cm, standardní hlava s větším okem, úplný chrup, výborná stavba těla a končetin, výborný pohyb

Ops Earth Mother Pro-Euro
(York von Lotenthal - Cherry Cherry Lady Pro-Euro)
BZH: *OMS Příbram/17.10.2015 I.c. 196 b. (4/-,-/4,4/-,4,4)*

Panda Gapro Bohemia
(Flagman Magik Rainbow - Rapsodia Mapsiowa Pociecha)
Bonitace: 1iT/R/5 - HLK, 3,8 kg, 30 cm ing- Anna Krejzková, ing. Michaela Přibáňová, PhD.
KVJ HOLÝŠOV: *1.3.2015, třída pracovní, Iris Steigmüller (D),* ***V1, CAC, CC WUT, BOB***
OH 30 cm, oko tmavé, chrup úplný, skus nůžkový, černopálený tygrovaná fena, elegantní hlava, výborný krk, pevný hřbet, korektní horní i dolní linie, správný odstup, vynikající prezentace, typický představitel plemene
MVP ČESKÉ BUDĚJOVICE: *25.4.2015, třída pracovní, Anna Rogowska (PL),* ***V1, CAC, CACIB, BOB***
při pohybu sbíhavá zad. Nohou, dobrý typ, dabrá samičí hlava, tmavé oči, dobřeposazené uši,dobrá horní i dolní linie, nůžkový skus, nizko nasazený ocas, dobrý hruď, dobré uhlení př. I zadních končetin
MVP PRAHA: *2.5.2015, mezitřída, Buriánková Alena,* ***V1, CAC, CACIB, BOB***
OH 30 cm, oko tmavé, 2 letá fena standardního rámce, korektní hlava, pěkné předhrudí i horní linie, korektní uhlení, pěkné předvedení
MVP LITOMĚŘICE: *23.5.2015, třída otevřená, Anja Push (D),* ***V1, CAC, CACIB, BOB***
dobrá hlava, velmi dobrá srst, tmavé oči, korektníhorní a dolní linie, odstup od země vpořádku, dobré úhlení, správný pohyb
NV KLATOVY: *20.6.2015, třída vítězů, Švec Jaroslav MVDr. ,* ***V1,CAC, NV, BOB***
fena černá s pálením tygrovaná, skus nůžkový, plnochrupá, ušlechtilá samčí hlava, korektní horní a spodní linie, správné zaúhlení i postavení končetin, správná mechanika pohybu
MVP ČESKÉ BUDĚJOVICE: *10.10.2015, třída šampiónů, Lenka Fairaislová,* ***V1, CAC, CACIB, BOB***
výborná fenčí hlava, tmavé oko, úplný chrup, OH 32cm, krásné výrazné tygrování, výborná kostra i pohyb

Popocatepetl z Dolního konce
(Enzo Pannoniadachs (FCI) - Hala Bala z Dolního konce)
NV BRNO**: 3.1.2015, třída vítězů, MVDr. Šlapanský Luboš, **V1
OH 35 cm, pes červený s příměsí černé, lehčího typu, dobrý hřbet, správná mechanika pohybu
NV OSTRAVA**: 11.4.2015, třída vítězů, Ing. Michaela Přibáňová, **V1, CAC
OH 35 cm, plnochrupý, skus nůžkový, správná hlava, standardní hřbetní linie, správná mechanika pohybu

Puma Black Gapro Bohemia
(Flagman Magik Rainbow - Rapsodia Mapsiowa Pociecha)
KVJ HOLÝŠOV**: 1.3.2015, třída otevřená, Iris Steigmüller (D), **neposouzena
OH 33 cm, oko tmavé, skus nůžkový, chrup úplný, typická fenčí hlava, neposouzena pro nepravidelný pohyb
MVP ČESKÉ BUDĚJOVICE**: 25.4.2015, třída pracovní, Suzanne Höger (A), **V1, CAC, CACIB
velmi dobrý temperament, pěkná hlava, dobré držení těla, pěkná horní linie dobrý vzhled
MVP ČESKÉ BUDĚJOVICE**: 10.10.2015, třída pracovní, Lenka Fairaislová, **V1, CAC, res. CACIB
elegantní hlava s tmavým okem, úplný chrup, OH 32 cm, výborná kostra, lehce uzší vpředu, standardní končetiny i pohyb

Quaramella Gapro Bohemia
(Quenchless Dachshaus - Rachel Gapro Bohemia)
Bonitace: 0l/L/5 - HLK, 3,9 kg, 30 cm Bušta Jan ing., Krejzková Anna ing.
NV KLATOVY**: 20.6.2015, třída mladých, Švec Jaroslav MVDr. , **V1, CAJC, BOJ
OH 30 cm, hnědá fena s pálením, ušlechtilé dlouhé hlavy, skus nůžkový chrup úplný, správná horní i dolní linie, správné zaúhlení př i zadních končetin, kvalitní osrstění, správná mechanika pohybu
MVP ČESKÉ BUDĚJOVICE**: 10.10.2015, třída otevřená, Lenka Fairaislová, **V1 CAC, res. CACIB
elegantní hlava, správné oko i chrup, výborný krk, hřbet i spodní linie, sytá barva, výborné osrstění, slabší končetiny, dobré úhlení i postavení, výborný pohyb

Que Sera Sera Onyx Moravia
(Piccolo Atlas Fianna - Lucy in the Sky Onyx Moravia)
MVP DUO BRNO**: 8.2.2015, třída pracovní, MVDr. Kalich Miroslav , **V1, CAC, CACIB, BOB
oko hnědé, skus nůžkový, chrup úplný, žíhaná, bez vad v kostře, výbroně se prezentuje, osrstění standardní, povaha klidná

Quido Gapro Bohemia
(Quenchless Dachshaus - Rachel Gapro Bohemia)
MVP PRAHA**: 31.10.2015, mezitřída, Hana Spalová, **V2
OH 36 cm, chrup úplný, skus nůžkový, oko hnědé, typická hlava s širší mozkovnou, lehce klenutá bedra, vtažené slabiny, koretktní úhlení, ale širší pohyb pánevních končetin, osrstění v barvě černé s pálením tygrované
MVP PRAHA**: 1.11.2015, mezitřída, Petr Adam, **V2, res. CAC
OH 36 cm, oko tmavé, skus nůžkový, chrup úplný, černé barvy s pálením tygrovaný, typické hlavy, rovného hřbetu, prostorný pohyb

Ray of Sunshine Onyx Moravia
(Unicum Magic Rainbow - Honey Bunny Onyx Moravia)
Bonitace: 2i/AZ1/5 - HLT, 5,9 kg, 36 cm, chybí 2 x M3 Buriánková Alena, Pasák František, Spalová Hana
KVJ Nepřevázka**: 7.6.2015, třída otevřená, Petra Brožová, **V1, CAC, KV, BOS
2 letý pes černý s pálením, rovného hřbetu, lehce sbíhavé hrudní končetiny, pěkná prezentace, vyrovnaná povaha
***ZN**: OMS Klatovy/11.9.2015 obstál 84 b. (4,4,4,4, čas: 8s)*

Sabine D. of Silvetta Origin
(Christopher Gilovam - Orana D. of Silvetta Origin)
Bonitace: 0i/P5Z1/5 - HLT, 4,9 kg, 35 cm, chybí M3P Coufal Jan, Brožová Petra, ing. Přibáňová Michaela, PhD.
KVJ JEVÍČKO**: 2.8.2015, třída otevřená, Tibor Havelka, **VD1
skus nůžkový, chrup neuplný, chybí 2 x M3, M2 horní, silnější hlava, výraznější hrudník, kratší hřbet a hrudník, jen vyznačená záĎ, dostatečně zauhlené končetiny, méně dynamický pohyb

Samuel z Dolního konce
(Aktsent Rus Bramers - Indira z Dolního konce)
NV OSTRAVA**: 11.4.2015, třída pracovní, Ing. Michaela Přibáňová, **VD1
OH 31cm, chrup úplný, skus nůžkový, oko tmavé, černý s pálením, správná hlava, výbroná hřbetní linie, dobře utvářený hrudník, široký postoj pánevních končetin, průměrná mechanika pohybu, povaha klidná

Simon Gapro Bohemia
(Quenchless Dachshaus - Yustina Gapro Bohemia)
NV KLATOVY**: 20.6.2015, třída mladých, Švec Jaroslav MVDr. , **V1. CAJC
OH 35 cm, pes černý s pálením, ušlechtilé samčí hlavy, správná horní i dolní line, správné zaúhlení a postavení končetin, prostorný pohyb
MVP ČESKÉ BUDĚJOVICE**: 10.10.2015, třída mladých, Lenka Fairaislová, **V1, CAJC, BOS
OH 34 cm, pěkná samčí hlava, tmavé oko, kompletní chrup, výborná stavba těla i končetin, výborná mechanika pohybu, pěkné osrstění, výborná prezentace
MVP PRAHA**: 31.10.2015, třída otevřená, Hana Spalová, **V1
OH 33cm, chrup úplný, skus nůžkový, oko tmavé, pes barvy černé s pálením, typické hlavy, korektní hřbet, dobrá spodní linie, korektní úhlení hrudních končetin, výrazně široký pohyb pánevních končetin, ne zcela ideální mechanika vzadu.
MVP PRAHA**: 1.11.2015, třída otevřená, Petr Adam, **V1, CAC, res. CACIB
OH 35 cm, oko tmavé skus nůžkový, chrup úplný, pes černé barvy s pálením, hezké hlavy, výrazný kohoutek, pevný spáditý hřbet, správná mechanika pohybu v obou partiích
***BZ**: OMS Domažlice/4.10.2015 II.c. 62 b. (4/-,4/-,-/-/4,-/3)*

Sophisticated Sophie Onyx Moravia
(Onyx Obsession Grandgables - Lucy in the Sky Onyx Moravia)
MVP BRNO**: 27.6.2015, třída mladých, Rogowska Anna (PL), **V1
NV BRNO**: 19.9.2015, třída mladých, Alena Auerbach, **VD2
OH 30, skus nůžkový, 1 rok stará fena, barva černá s pálením, správná hlava, klenutější hřbet, správné uhlení končetin, horší paly na hrudi, horší předhrudí, bázlivá povaha

Spice Girl Onyx Moravia
(Onyx Obsession Grandgables - Lucy in the Sky Onyx Moravia)
NV OSTRAVA**: 11.4.2015, třída dorostu, Ing. Michaela Přibáňová, **VN1
OH 32cm, chrup ve vývinu, skus nůžkový, červená, správná hlava, výborně utvářená horní i spodní linie, mírně srpovitý proutek, správná mechanika pohybu
KVJ Nepřevázka**: 7.6.2015, třída dorostu, Petra Brožová, **VN1
9 měsíční fena červené barvy, drobnější kostry, pěkné hlavy, rovného hřbetu, srpovitě nesený proutek, velmi pěkná prezentace, vyrovnané povahy
MVP BRNO**: 27.6.2015, třída mladých, Rogowska Anna (PL), **V2

NVP MLADÁ BOLESLAV**: 18.7.2015, třída mladých, Jan Bušta, **V1, CAJC, BOJ
chup neúplný, chybí 2x P1 dole, skus nůžkový, oko tmavohnědé, OH 33 cm, typická fena středně silné kostry, elegantní fenčí hlava, elegantní krk, výborný průběh hřbetní s spodní linie, korektní vedení a úhlení obou párů končetin, výborně osvalená, klidná povaha
KVJ JEVÍČKO**: 2.8.2015, třída mladých, Tibor Havelka, **V1
OH 34, skus nůžkový, chybí 2 x P1, dobrý halva, jen vyznačený líc, zauhlená, volnější ramena, nehotový hřbet, méně výrazný rozsah pánevní, jinak dobrého pohybu
MVP MLADÁ BOLESLAV**: 29.8.2015, třída mladých, Perttu Stahlberg, **V1, CAJC, BOJ
vynikající typ a proporce, dobrá velikost, mohla by být trochu silnější kostra, pěkné předhrudí, krátká lopatka, pěkný hrudní koš, dobrá kvalita srsti a zbarvení, dobře nasazený ocas, pěkný pohyb
NV BRNO**: 19.9.2015, třída mladých, Alena Auerbach, **V1, CAJC, BOJ
OH 34, barva červená, skus nůžkobý, 2x P1 D chybí, vynikající hlava, výborný krk, rovný pevný hřbet, správné uhlení končetin, prostorný pohyb, správná kvalita srsti
MVP PRAHA**: 31.10.2015, třída mladých, Hana Spalová, **V1, CAJC
OH 31 cm, oko tmavé, chybí 2x P1D, skus nůžkový, fena barvy červené, typické hlavy, dobrý hřbet, korektní pohyb obou párů končetin, výborně osvalená fena
***BZ**: OMS Havlíčkův Brod/10.10.2015 II.c. 72 b. (4/-,4/-,-/2/-,-/4)*

Stella Gapro Bohemia
(Quenchless Dachshaus - Yustina Gapro Bohemia)
NV OSTRAVA**: 11.4.2015, třída dorostu, Ing. Michaela Přibáňová, **VN
OH 30 cm, chrup ve vývinu, oko tmavé, pěkná hlava, rovný hřbet, hrudník ve vývinu, zatím ne zcela ideální mechanika pánevních končetin, povaha klidná
MVP ČESKÉ BUDĚJOVICE**: 25.4.2015, třída mladých, Anna Rogowska (PL), **VD
dobrá velikost, střední kostra, samičí hlava, moc plachá, nůžkový skus, dobrá horní i dolní linie, lehce vybočené zápěstí,dobrá hruď, dobré zadní uhlení, není připravená na výstavy
NV BRNO**: 19.9.2015, třída mladých, Alena Auerbach, **V1, CAJC, BOJ, BOB
14 měsíční fenka, OH 31, správná hlava, černá s pálením, správný průběh hřbetní linie, správné uhlení končetin, správný pohyb a kvalita srsti
MVP ČESKÉ BUDĚJOVICE**: 10.10.2015, třída mladých, Lenka Fairaislová, **V1, CAJC, BOJ
OH 30 cm, ušlechtilá hlava, tmavé oko, úplný chrup, výborná horní i dolní linie, uzší postoj vpředu, úhlení vzadu by mohlo být výraznější, dobrý pohyb

Susan D. of Silvetta Origin
(Christopher Gilovam - Orana D. of Silvetta Origin)

NV BRNO**: 3.1.2015, mezitřída, MVDr. Šlapanský Luboš, **V1, CAC
OH 33 cm, fenka černá s pálením, lekce klenutá v bedrech, úměrný hrudník, správná mechanika pohybu
MVP DUO BRNO**: 8.2.2015, mezitřída, MVDr. Kalich Miroslav , **V1, CAC
OH 31 cm, oko hnědé, skus nůžkový, chrup úplný, černopálená, středně silná kostra, mírná fenčí hlava, pevná rovná hřbetní linie, dobře utvářený hrudník, zaúhlení i mechanika pohybu správná, osrstění standardní, povaha klidná

Suzanne z Drsné planiny
(Chervony Tuz Lisego Nosa - Isabela z Drsné planiny)
NV BRNO**: 3.1.2015, třída veteránů, MVDr. Šlapanský Luboš, **V1, BOV
OH 35 cm, typická fenka, v bedrech lehce klenutá, výborná mechanika pohybu, vzhledem k věku výborné kondice
NV OSTRAVA**: 11.4.2015, třída veteránů, Ing. Michaela Přibáňová, **V1, BOV
oko tmavé,červená, ušlechtilá hlava, stále pěkná hřbetní linie, výborně se prezentuje v pohybu, na svůj věk ve výborné kondici

Uragan Gapro Bohemia
(Teatime for Pup Dachshaus - Frída Gapro Bohemia)
MVP PRAHA**: 31.10.2015, třída mladých, Hana Spalová, **V1, CAJC, BOJ
OH 34 cm, chrup úplný, skus nůžkový, oko tmavě hnědé, pes černé barvy s pálením, velmi elegantní hlava, výborný hřbet, korektní úhlení a mechanika obou párů končetin, výborná prezentace
MVP PRAHA**: 1.11.2015, třída mladých, Petr Adam, **V1, CAJC, BOJ, BOB
OH 34 cm, oko tmavé, skus nůžkový, chrup úplný, barva černá s pálením, velmi ušlechtilá hlava, dobrý hřbet,správné úhlení obou párů končetin, výborný prostorný pohyb,
***BZ**: OMS Domažlice/4.10.2015 II.c. 69 b. (3/-,4/-,-/-/4,-/4)*

Ututatise Bonnemine Pro-Euro
(Real del Gotha - Hazard Baby Pro-Euro)
NV BRNO**: 3.1.2015, třída otevřená, MVDr. Šlapanský Luboš, **V2
Oh 35 cm, typická fenka černá s pálením, bez vad exteriéru, řidší osrstění hlavy

Ututatise Falbala Pro-Euro
(Real del Gotha - Hazard Baby Pro-Euro)
KVJ Nepřevázka**: 7.6.2015, třída otevřená, Petra Brožová, **V1, CAC
3 letá fena, černá s pálením, pěkné hlavy, rovného hřbetu, správná mechanika pohybu, výborná prezentace, vyrovnaná povaha
***ZN**: OMS Klatovy/11.9.2015 obstál 84 b. (4,4,4,4, čas: 8s)*

Vivien Tergy
(Aktsent Rus Bramers - Lollipop Tergy)
MVP BRNO**: 27.6.2015, třída mladých, Rogowska Anna (PL), **VD3

***BZ**: OMS Vyškov/6.9.2015 I.c. 80 b. (4/-,4/-,-/4/-,-/4)*

Wagdog Slinky Pro-Euro
(Real del Gotha - Kateřina I. Carevna Pro-Euro)
KVJ JEVÍČKO**: 2.8.2015, třída vítězů, Tibor Havelka, **V1, CAC
OH 36, skus nůžkový, úplný, dobře modelovaná hlava, dobrý krk, výraznější hrudník, dobrý hřbet, správné zauhlení, dobrý v pohybu
***BZ**: OMS Klatovy/4.7.2015 II.c. 59 b. (4/-,3/-,-/-/4,-/3)*

Wolf Mrs.Taz Pro-Euro
(Real del Gotha - Kateřina I. Carevna Pro-Euro)
***BZ**: OMS Jihlava/24.10.2015 I.c. 80 b. (4/-,-/4,-/-/4,-/4)*

Xenia Xeda Jamnicza Ostoja (FCI)
(Mat Morus Jamnicza Ostoja (FCI) - Bety Tajfun)
MVP ČESKÉ BUDĚJOVICE**: 25.4.2015, mezitřída, Anna Rogowska (PL), **VD1
dobrá velikost, střední kostra, správná samičí hlava, nůžkový skus, vyklenutá horní linie, dobrá hruď, lehce vybočené zápěstí, dobré zadní uhlení, při pohybu ubíhá do strany

X-Manny Pro-Euro
(Mr.Mystery Pro-Euro - Happy Hippo Pro-Euro)
KVJ JEVÍČKO**: 2.8.2015, třída pracovní, Tibor Havelka, **V1, CAC, VSV, BOB
OH 36, skus nůžkový, kvalitní hlava, dobrý krk, výraznější hrudník, dobré zauhlení končetin, typický v pohybu

Yeager Yatt Gilovam
(Christopher Gilovam - Gingerella Gilovam)
MVP DUO BRNO**: 7.2.2015, třída šampiónů, Kis Tibor (HU) , **V2, res. CAC
MVP DUO BRNO**: 8.2.2015, třída šampiónů, MVDr. Kalich Miroslav , **V2, res. CAC
OH 35 cm, oko hnědé, skus nůžkový, chrup úplný, červený s příměsí, samčí hlava, pevná mírně spáditá hřbetní linie, dobře utvářený hrudník, osrstění standardní ve výbrné péči, povaha klidná

Yonne Pro-Euro
(Karak Mini Golf - My Love Pro-Euro)
Bonitace: 2c/P5/5 - HLK, 3,2 kg, 30 cm Coufal Jan, ing. Přibáňová Michaela, PhD.
KVJ JEVÍČKO**: 2.8.2015, třída otevřená, Tibor Havelka, **V1, CAC
OH 31, skus nůžkový, úplný, dobrá hlava silnějšího temene, správný hrudník, dobře zauhlené končetiny, správný prosotorný krok, ještě sobré mechaniky

Yo-Yo Pro-Euro
(Karak Mini Golf - My Love Pro-Euro)
Bonitace: 0c/Z1/5 - HLT, 4,9 kg, 35 cm, chybí 2 x M3 Coufal Jan, ing. Přibáňová Michaela, PhD.
KVJ JEVÍČKO**: 2.8.2015, třída otevřená, Tibor Havelka, **VD2
OH 36, skus nůžkový, chybí 2 x M3, silnější z profilu dobrá hlava, ještě dobrý krk, výraznější hrudník, dobré zauhlení, dobrý v pohybu, mírně kratší hřbet

Yummy Pro-Euro
(Karak Mini Golf - My Love Pro-Euro)
MVP DUO BRNO**: 7.2.2015, třída pracovní, Kis Tibor (HU) , **V1, CAC, CACIB, BOB
MVP DUO BRNO**: 8.2.2015, třída pracovní, MVDr. Kalich Miroslav , **V1, CAC, CACIB, BOB
OH 35 cm, oko tmavěhnědé, skus nůžkový, plnochrupý, černopálený, mírná samčí hlava, bez vad v kostře, výborně se prezentuje

Zathura Pro-Euro
(Sandokan S Pro-Euro - Hermiona Litle Witch Pro-Euro)
KVJ JEVÍČKO**: 2.8.2015, třída mladých, Tibor Havelka, **V1, CAJC, BOJ, BOB
OH 31, skus nůžkový, úplný, z profilu dobrá hlava, nepatrně silnější temeno, dobrý hrudník, nehotový hřbet, správně zauhlené končetiny, dobrý pohyb

Zoolander Pro-Euro
(Sandokan S Pro-Euro - Hermiona Litle Witch Pro-Euro)
***BZ**: OMS Třebíč/25.10.2015 III.c. 40 b. (4/-,4/-,-/-/3,-/1)*

Jezevčík dlouhosrstý trpasličí-králičí

Abbey Forest Engel Dianette
(Dingo z Debry. - Dianette Happy Krion)
MVP BRNO**: 27.6.2015, třída šampiónů, Rogowska Anna, **V1, CAC, CACIB, BOB
5 years, good type and size, good female head, good set ears, good bite, good topline and underline, little short upper arm, good angulation in back, good movement, good coat (5 letá, dobrý typ a velikost, dobrá fenčí hlava, dobře ansazené slecho, dobrý ksus, dobrá horní i spodní linie, trochu kratší nadloktí, dobré úhlení vzadu, dobrý pohyb, dobrá srst.

Adalbert z Amurských břehů
(Dan Klamap Debra - Dixie Astra Rubra)
MVP DUO BRNO**: 7.2.2015, třída otevřená, Kis Tibor (HU) , **VD1

very good but shorter type, typical head, dark almond eyes, good body proportion, very good rib area, good bones, good coat, 32cm chest, not powerfull movement, not hard topline (velmi dobrý, ale kratší typ, typická hlava, tmavé madlové oko, správné tělesné proporce, velmi dobrá oblast žeber, dobrá kostra, dobrá srst, OH 32cm, ne výkonný pohyb, nemá pevnou horní linii.)
***BZH**: OMS Domažlice/23.8.2015 neobstál 0 Dosled 0*

Agnus Dei Anamsunamon
(Romeo vom Benthener Forst FCI - Djerba Eset Anamsunamon)
MVP PRAHA**: 2.5.2015, třída otevřená, Buriánková Alena, **V1, CAC, CACIB, BOB
OH 36 oko tmavé, pes standardní kostituce, korektní hlavy, dobré linie krku a hřbetu, pěkné předhudí, správný postoj pánevních končetin, pěkné předvedení, srst hustá

Albano vom Margelchopf
(Della Winner Canis of Czech - Shira vom Margelchopf)
KV NEPŘEVÁZKA**: 7.6.2015, třída mladých, Schneider Martina (D), **V1, CAJC, KVM, BOJ
OH 30, oko tmavé, chrup úplný, skus nůžkový, červený pes, už velmi dobré osrstění, velmi pevný hřbet, výborné úhlení, hrudní a pánevní končetiny paralelní, krektní v postoji

Alex Forest Engel Dianette
(Dingo z Debry. - Dianette Happy Krion)
MVP DUO BRNO**: 7.2.2015, třída pracovní, Kis Tibor (HU) , **VD2
nice clear dog but absolutelly stardard type - 45cm, typical head, dark eyes, correct teath, paralell front, good body, sternum can be longer, good masculature, very good movement with hard topline (pěkný, čistý pes absolutně standardního typu - 45cm, typická hlava, tmavé oko, korektní chrup, paralelní v předu, dobré tělo, sternum by mohlo být delší, dobré osvalení, velmi dobrý pohyb, pevný hřbet.)
MVP DUO BRNO**: 8.2.2015, třída pracovní, MVDr. Kalich Miroslav , **V1, CAC, CAC ČMKU, CACIB, BOB
Oko hnědé, skus nůžkový, OH 34 cm, červený s příměsí, ušlechtilá hlava s dobrým závěsem, pevná mírně spáditá hřbetní linie, bez vad v kostře, osrstění standardní, výborně se prezentuje, povaha klidná.
MVP PRAHA**: 1.11.2015, třída šampiónů, Adam Petr, **V1, CAC, CAC ČMKU, CACIB, BOB
Oko tmavě hnědé, skus nůžkový, chrup úplný, OH 36, červený pes s překrásnou hlavou, s výrazným kohoutkem a rovnýmhřbetem, správné úhlení obou párů končetin, výborná mechanika pohybu.

Anelly Alfa Samuel
(Xichtík z Nedošínského háje - Afra Naše poupátko)
MVP ČESKÉ BUDĚJOVICE**: 25.4.2015, třída pracovní, Höger Susanne (A), **V1, CAC
typická fena, pěkná hlava, harmonický pohyb, dobrá chůze
MVP PRAHA**: 2.5.2015, třída pracovní, Buriánková Alena, **V1, CAC, r. CACIB
OH 35, oko středně hnědé, fenka dobrého rámce, výborné linie krku a zad, korektní hrudník, dobré postavení končetin, srst toho času v línání

Angelo Elliot Wizard Plains
(Princ Ryan Piccolo Gitano - Buggy z Neratovické skalky)
MVP PRAHA**: 2.5.2015, třída veteránů, Buriánková Alena, **V1, BOV
oko tmavé, OH 34, 9 letý pes plně odpovídající standardu, předvedení ve výborné výstavní kondici, dostatečnětemperamentní
MVP LITOMĚŘICE**: 23.5.2015, třída veteránů, Pusch Anja, **V1, BOV
9 let, pes, tmavé oči, korektní horní i dolní linie, odstup od země v pořádku, dobrý pohyb, přátelské vystupování
KV NEPŘEVÁZKA**: 7.6.2015, třída veteránů, Schneider Martina (D), **V1
OH 35, oko tmavé, chrup úplný, skus nůžkový, červený pes, velmi hbitý pohyb, dobrý spodní i horní linie, korektní úhlení hrudních i pánevních končetin, velmi dobrý celkový projev
NV KLATOVY**: 20.6.2015, třída veteránů, Švec Jaroslav MVDr., **V1, BOV
OH 32, červený pes s lehkou příměsí, ušlechtilé hlavy, korektní stavba těla, správné osrstění, správná mechanika pohybu

Antares Elimar Doubrava
(Winner della Canterana - Kety Věkor)
NVP MLADÁ BOLESLAV**: 18.7.2015, třída veteránů, Bušta Jan ing., **V1, BOV
10 letý typický trpasličí pes, skus nůžkový, chrup odpovídá věku, velmi elegantní samčí hlava, výborný průběh hřbetní linie, korektní úhlení obou párů končetin, hrudní končetiny poněkud sbíhají, kvalitní osrstění, výborná povaha

Aretha Nicol z Lukovenských koutů
(Ayrton Sirius Minor - Dorinka z Bohdanečských lázní)
***BZ**: OMS Děčín/18.4.2015 II.c. 67 b. (4/-,3/-,-/-/3,-/4)*

Archie z Wieznerova háje
(Romeo Czuk Hodowla Myšlinów - Evelyn Scrofa)
***BZH**: OMS Jihlava/31.10.2015 neobstál 0 odložení 0*

Arietta z Aschendorfu
(Harry z Neratovické skalky - Ellis ze Stoupovy chaloupky)
KV NEPŘEVÁZKA**: 7.6.2015, třída otevřená, Schneider Martina (D), **vyloučena
OH 30, oko tmavé, chrup neúplný, chybí M2 - H, červená fena, diskvalifikace, chybí M2 nahoře

Arlett Eupatrid
(Sir Athos Eupatrid - Agréable Toklarama's)
***Bonitace: 0b/AL/5 - DTL**, 4,2 kg, 32 cm Bušta Jan ing., Krejzková Anna ing.*
NV KLATOVY**: 20.6.2015, mezitřída, Švec Jaroslav MVDr., **V1, CAC
OH 32, skus nůžkový, chrup úplný, ušlechtilá samičí hlava, barva červená s lehkou příměsí, správná horní i spodní linie, správné zaúhlení a postavení končetin, prostorný pohyb

Asteria Alfa Samuel
(Xichtík z Nedošínského háje - Afra Naše poupátko)
MVP PRAHA**: 31.10.2015, třída pracovní, Spalová Hana, **V1, CAC, r.CACIB
OH 34 cm, chrup úplný, skus nůžkový, oko hnědé. Fena čistě červené barvy, výborné hlavy, dobrého hřbetu s nepatrně níž posazeným prutem, korektní phlení obou párů končetin, osrstění není zcela v ideální kodici.
MVP PRAHA**: 1.11.2015, třída pracovní, Adam Petr, **V1, CAC, CAC ČMKU, CACIB
Oko tmavě hnědé, skus nůžkový, chrup úplný, OH 34 cm, červená trpasličí fena, hezké hlavy, rovného hřbetu, správná mechanika pohybu s mírně nevýraznou vlajkou na prutu.

Aurin Eupatrid
(Sir Athos Eupatrid - Agréable Toklarama's)
MVP LITOMĚŘICE**: 23.5.2015, třída mladých, Pusch Anja, **V
17 měsíců - fena, dobrá hlava, tmavé oči, korektní horní linie, dolní prohnutější linie, odstup od zem v pořádku, zadní končetiny by měly být lepší, ocásek ve veselém pohybu, postoj v pořádku
KV NEPŘEVÁZKA**: 7.6.2015, mezitřída, Schneider Martina (D), **V2, r. CAC
OH 34, oko tmavé, chrup úplný, skus nůžkový, červená fena, plnochrupá, dobré osrstění, velmi ušlechtilá hlava, hřbet ještě v pořádku, dobrý odstup od země, velká akce pánevních končetin, úhlení trošku strmé, v postoji korektní

Bahiya Bree Anamsunamon
(Romeo vom Benthener Forst FCI - Duma Sachmet Anamsunamon)
***Bonitace: 0b/AL/5 - DLT**, 5,5 kg, 33 cm ing- Anna Krejzková, ing. Michaela Přibáňová, PhD.*
KVJ HOLÝŠOV**: 1.3.2015, mezitřída, Novozámská Kateřina MVDr., **V1, CAC, CC WUT
OH 35, oko tmavé, chrup úplný, skus nůžkový, dlouhosrstá fena, barvy sytě červená s lehkou příměsí černé, ušlechtilá hlava, bezvadná hřbetní linie, bezvadný chod
MVP PRAHA**: 2.5.2015, mezitřída, Buriánková Alena, **V1, CAC, CACIB
OH 35, oko tmavé, fena dobrého rámce a ušlechtilé hlavy, výborná linie krku a hřbetu, korektní předhrudí, odpovídající pohyb, srst lehce v línání
MVP LITOMĚŘICE**: 23.5.2015, mezitřída, Pusch Anja, **V1, CAC, CACIB
červená barva, elegantní hlava, tmavé oči, málo osrstěná, dobrá dolní a horní linie, dobrý odstup od země, dobrý pohyb, zaúhlení v pořádku, korektní postoj
KV NEPŘEVÁZKA**: 7.6.2015, mezitřída, Schneider Martina (D), **V1, CAC
OH 34, oko tmavé, chrup úplný, skus nůžkový, červená fena, dobré osrstění, dobrá horní linie, velmi dobré úhlení, paralení pánevní končetiny, hrudní končetiny trochu užší, postoj korektní

Bella Veg Star
(Romeo Czuk Hodowla Myšlinów - Aktee Veg Star)
***Bonitace: 0i/Z1P3/5 - DLK**, 3,8 kg, 30 cm, chybí P1PD Coufal Jan, Brožová Petra, ing. Přibáňová Michaela, PhD.*
KVJ JEVÍČKO**: 2.8.2015, třída pracovní, Havelka Tibor (SK), **VD1
OH 32,5, chrup neúplný, chybí PJPD, skus nůžkový, hlava silnějšího temene, kratší dobře tvarovaný hrudník, nehotový hřbet, lehce sražená záď, dostatené zaúhlení
MVP MLADÁ BOLESLAV**: 29.8.2015, třída otevřená, Stählberg Perttu, **V1
maximum size, good bones, in exc.muscle condition, dark eyes,a little short forehead, not enough forechest, ribcage should be longer, good coat quality and markings, still soft back, should move with longer steps (maximální velikosti, dobrá kostra, vevynikající kondici osvalení, tlavé oko, trochu kratší temeno, nedostatek předhrudí, hrudník by měl být dleší, dobrá kvalita srsti a znaků, ještě měkký hřbet, mohla by se pohybovat delším krokem.)
***ZN**: OMS Náchod/27.6.2015 obstál 74 b. (4,3,3,4, čas: 14s)*

Bessie Golden Aso
(Romeo Czuk Hodowla Myšlinów - Floó Gold Madeira)
KVJ HOLÝŠOV**: 1.3.2015, třída dorostu, Švec Jaroslav MVDr. (min), **vn1
OH 28 cm, oko tmavé, skus nůžkový, chrup úplný, dlouhosrstá fena barvy černé s pálením, velmi nadějný jedinec s ušlechtilou hlavou a hřbetní linií
KV NEPŘEVÁZKA**: 7.6.2015, třída mladých, Schneider Martina (D), **V2
OH 30, oko tmavé, chrup úplný, skus nůžkový, černá s pálením, srst odpovídající věku, hřbetní linie a ostup od země v pořádku, velmi dobré pánevní končetiny, hrudní končetiny není ještě jisté , postoj v pořádku
NVP MLADÁ BOLESLAV**: 18.7.2015, třída mladých, Krejzková Anna ing., **V1, CAJC, BOJ
3,6 kg, OH 29 cm, chrup úplný, skus nůžkový, fenka černá s pálením, typická hlava, tmavé oko, správná délka krku, rovný hřbet, dostatečně dlouhý hrudník, správné postavení a úhlení končetin, mírně nedůvěřivá povaha
MVP MLADÁ BOLESLAV**: 29.8.2015, třída mladých, Stählberg Perttu, **V1, CAJC, BOJ, BOS
good size and strenght, nice head and expression, good dark eyes, very good forechest for her age, ribcage should be longer, good coat quality and markings, nice top line, stilla little narrow in front, moves well (dobrá velikost a síla, pěkná hlava a výraz, dobré tmavé oko, velmi dobré předhrudína její věk, hrudník by mohl být delší, dorbá kvalita srst a znaků, pěkná horní linie, stále ještě užší v předu, dobrý pohyb.)
***BZH**: OMS Děčín/1.11.2015 II.c. 170 b. (4/-,2/-,4/-,4,4)*
***BZH**: OMS Děčín/1.11.2015 II.c. 66 b. (4/-,2/-,4/-,4)*

Bobina Golden Rose Moravia
(Alan ze Směšného domu - Urka z Lopenických kopců)
KV NEPŘEVÁZKA**: 7.6.2015, třída pracovní, Schneider Martina (D), **V1, CAC
OH 31 , oko tmavé, chrup úplný, skus nůžkový, červená fena, dobré osrstění, rovný hřbet, odstup od země OK, velmi dobré hrudní končetiny, pánevní paralelní, trošku níže nasazen ocas

Bona Dea Stakas MINI
(Cane di Amore Belle Amie - Ada Lipa-Moravia)
***BZH**: OMS Domažlice/23.8.2015 neobstál 0 chování u střelené zvěře 0*

Bonnie Golden Aso
(Romeo Czuk Hodowla Myšlinów - Floó Gold Madeira)
KV NEPŘEVÁZKA**: 7.6.2015, třída mladých, Schneider Martina (D), **V3
OH 28, oko tmavé, chrup úplný, skus nůžkový, černá s pálením, trošku jemnější typ, velmi dobré hrudní končetiny, pánevní úzké, ale paralelní, v postoji v pořádku

Brown Angel Sirius Minor
(Artuš Canis of Czech - Mary Anne z Těšínovských buků)
KV NEPŘEVÁZKA**: 7.6.2015, třída pracovní, Schneider Martina (D), **V4
OH 37, oko tmavé, chrub neúplný, chybí P1PH, skus nůžkový, červený pes s příměsí černé, stabilní trpasličí typ, dostačující odstup od země, pevná hřbetní linie, velmi dobré úhlení, velmi dobré pánevní končetiny, perfektní v postoji
MVP PRAHA**: 1.11.2015, třída pracovní, Adam Petr, **V1, CAC
OH 36, oko tmavěhnědé, skus nůžkový, chrup neúplný, chybí P1 ?dole. Červený pes s příměsí černé, hezky utvářená hlava, rovný hřbet, správná mechanika pohybu, bohatě osrstěn

Brown Sugar Sirius Minor
(Artuš Canis of Czech - Mary Anne z Těšínovských buků)
KV NEPŘEVÁZKA**: 7.6.2015, třída vítězů, Schneider Martina (D), **V1, CAC, KV, BOB
OH 33, oko tmavé, chrup úplný, skus nůžkový, červená fena, dobré osrstění, velmi dobrá hřbetní linie s korektním odstupem od země, dobré úhlení, paralelní hrudní končetiny a pánevní končetiny, velmi dobrá v postoji
***BZ**: OMS Semily/24.10.2015 I.c. 72 b. (4/-,4/-,-/-/4,-/4)*

Buggy z Neratovické skalky
(Winner della Canterana - Dingery Sparkling Brook)
KV NEPŘEVÁZKA**: 7.6.2015, třída veteránů, Schneider Martina (D), **V1
OH 36, oko tmavé, chrup úplný, skus nůžkový, červená fena, ještě dobrá hřbetní linie, osrstění OK, velmi dobré úhlení, velmi dobrý pohyb, perfektní v postoji, perfektní kodnice

Caisy z Dvorku Čamourku
(Darling Winnerio Canis of Czech - Cilka z Čertouských lánů)
Bonitace: 0a/LR/5 - DLK, 3,7 kg, 30 cm Adam Petr, ing. Michaela Přibáňová, PhD.
MVP DUO BRNO**: 7.2.2015, třída mladých, Kis Tibor (HU) , **V2
good type, size, short muzzle on head, nice skull, good bite, moderate angulation, long ribcage, short sternum, good bones, in movement better like in standing (dobrý typ a velikost, krátký čenich, pěkná lebka, dobrý skus, průměrné úhlení, dlouhý hrudník a krátké sternum, dobrá kostra, v pohybu lepší než vpostoji.)
MVP DUO BRNO**: 8.2.2015, třída mladých, MVDr. Kalich Miroslav , **V1, CAJC, BOJ, BOS
Oko tmavě hnědé, skus nůžkový, červená s mírnou příměsí černé, fenčí hlava, pevná rovná hřbetní linie, dobře utvářený hrudník, zaúhlení i mechanika pohybu právná, standardní osrstění, klidná povaha.
MVP ČESKÉ BUDĚJOVICE**: 25.4.2015, třída mladých, Höger Susanne (A), **V2
samičí hlava, dobré držení těla, pěkný harmonický pohyb, pěkný vzhled
MVP PRAHA**: 2.5.2015, třída mladých, Buriánková Alena, **V2
oko tmavé, OH 31, 13 měsíční fenka standardně silné kostry, hlava samičího výrazu, dobrá linie krku a hřbetu, standardní postavení pánevních končetin, na svůj věk by mohla být lépe osrstěna
KV NEPŘEVÁZKA**: 7.6.2015, třída mladých, Schneider Martina (D), **V1, CAJC, KVM, BOJ
OH 30, oko tmavé, chrup úplný, skus nůžkový, červená fena, hbitý pohyb, velmi dobrá hřbetní linie, ideální odstup od země, dobré úhlení, perfektní postoj
MVP BRNO**: 27.6.2015, třída mladých, Rogowska Anna, **V1, CAJC, BOJ
15 month, good size nad type, female head, good bite, good set ears, good topline and underline, little short upper arm, good angulation in back, good movement, good coat (15 měsíců, správná velikost a typ, fenčí hlava, dobrá horní a spodní linie, kratší nadloktí, dobré úhlení vzadu, dobrý pohyb, dobrá srst.)
NVP MLADÁ BOLESLAV**: 18.7.2015, třída mladých, Krejzková Anna ing., **VD2
3,70 kg, chrup úplný, skus nůžkový, OH 31 cm, červená fenka, hlava mírně širší v temeni, fenčí hlava, tmavě hnědé oko, poněkud vyšší odstup, rovný hřbet, mírně kratší hrudník, korektní postavení končetin a pohyb, otevřená srst
KVJ JEVÍČKO**: 2.8.2015, mezitřída, Havelka Tibor (SK), **V1, CAC, VSV, BOB,
OH 30, chrup úplný, skus nůžkový, dobrá hlava, mírně silnější temeno, dobrý hřbet, nepatrně kratší hrudník, správné zaúhlení končetin, dobrý pohyb
***ZN**: KCHJ ČR a OMS Žďár nad Sázavou/25.7.2015 obstál 84 b. (4,4,4,4, čas: 7s)*

Calvin od Hubertovy skály
(Onyx-B z Radotínských strání - Feli z Radotínských strání)
NV OSTRAVA**: 11.4.2015, třída mladých, Přibáňová Michaela Ing. PhD., **VD
chrup úplný, skus nůžkový, oko tmavé, OH 37, barva červená, ušlechtilá hlava, záď lehce spáditá, standardní pohyb, výborné osrstění, povaha klidná

Casablanca Alfa Samuel
(Ayrton Sirius Minor - Asteria Alfa Samuel)
MVP LITOMĚŘICE**: 23.5.2015, mezitřída, Pusch Anja, **V2
horní zub na levé straně chybí, červená barva, dobrá hlava, tmavé oči, méně chlupů, korektní dolní a horní linie, odstup od země v pořádku, dobrý pohyb, přátelské vystupování

Cassiopeia Caia Wizard Plains
(Romeo vom Benthener Forst FCI - Buggy z Neratovické skalky)
KV NEPŘEVÁZKA**: 7.6.2015, třída vítězů, Schneider Martina (D), **V2, r. CAC
OH 34, oko tmavé, chrup úplný, skus nůžkový, červená s příměsí černé,, maska na hlavě, dobrá spodní i horní linie, dobré úhlení pánevních končetin, velmi dobré hrudní končetiny, pánevní trošku užší, korektní postoj

Cassper Chucky in Moravia
(Cane di Amore Belle Amie - Anthaxia vom Schwarzhain)
KVJ JEVÍČKO**: 2.8.2015, třída pracovní, Havelka Tibor (SK), **VD2
OH 37 cm, chrup úplný, skus nůžkový, výborně modelovaná hlava, nepatrně níže nasazené slecho, velmi výrazný hrudník, silný hřbet, dostatešně zaúhlené končetiny, ještě dobrý pohyb

Cedrick Claude Wizard Plains
(Romeo vom Benthener Forst FCI - Buggy z Neratovické skalky)
NV BRNO**: 3.1.2015, třída vítězů, MVDr. Šlapanský Luboš, **V
OH 37 cm, pes červený s příměsí černé, ušletilé hlavy, hřbet rovný, v bedrech klenutý, hluboký klenutý hrudník, dobře osrstěný.
MVP LITOMĚŘICE**: 23.5.2015, třída šampiónů, Pusch Anja, **V1, CAC
dobrá hlava, velmi dobré osrstění, korektní horní a dolní linie, odstup od země v pořádku, dobré zaúhlení, exceletní pohyb, korektní postoj
KV NEPŘEVÁZKA**: 7.6.2015, třída vítězů, Schneider Martina (D), **V1, CAC
OH 37, oko tmavé, chrup úplný, skus nůžkový, červená s příměsí černé, velmi dobré osrstění, velmi dobrý pohyb, pevný hřbet, korektní úhlení, dobrý odstup od země, pánevní končetiny paraelní, velmi dobré hrudní končetiny, perfektní postoj
NV KLATOVY**: 20.6.2015, třída vítězů, Švec Jaroslav MVDr., **V2, r. CAC
OH 37, plnochrupý, pes červený se silnou příměsí černé, ušlechtilé samčí hlavy, správné horní i spodní linie, správné zaúhlení a postavení končetin, prostorný pohyb

Cita Dandelion Bohemia
(Alex Forest Engel Dianette - Bellissima Dandelion Bohemia)
MVP DUO BRNO**: 7.2.2015, třída štěňat, Kis Tibor (HU) , **VN1

good type nad size, typical head, nice head place, almond eyes, short rib with short sternum, good front angulation, good coat, in behind, light legs in movement (dobrý typ a velikost, typická hlava, pěkná plocha hlavy, mandlové oko, krátký hrudník s krátkým sternem, dobré úhlení v předu, dobrá srst, v zadu přo pohybu lehčí končetiny.)
MVP DUO BRNO**: 8.2.2015, třída štěňat, MVDr. Kalich Miroslav ,* ***VN1
Oko tmavě hnědé, skus nůžkový, pětiměsíční fena, vývoj odpovídá věku, červená s mírnou příměsí.

Citrón Naše poupátko
(Xichtík z Nedošínského háje - Zambi-Ma z Debry)
MVP PRAHA**: 2.5.2015, třída otevřená, Buriánková Alena,* ***VD2
OH 37, oko tmavé, pes se silnou kontrou, standardní samčí hlavy, správné linie krku a hřbetu, volná lopatka projevující se především při pohybu, správně nasazený ocas, dobré předvedení
NV KLATOVY**: 20.6.2015, třída otevřená, Švec Jaroslav MVDr.,* ***V3
čistě červený pes, silné kostry, OH 37, skus nůžkový, chrup úplný, ušlechtilé samčí hlavy, rovný hřbet s mírně spáditou zádí, korektní spodní linie, správné zaúhlení a postavení končetin, prostorný pohyb
NVP MLADÁ BOLESLAV**: 18.7.2015, třída otevřená, Bušta Jan ing.,* ***VD4
chrup úplný, skus nůžkový, OH 37 cm, dlouhosrstý trpasličí pes, silné kostry, elegantní samčí hlava, korektní předhrudí a hrudník, bedení partie při pohybu mírně klenutá, hrudní končetiny paralelní, s mírně volnými lokty, pánevní končetiny s náznakem mírného přeúhlení v pohybu, výborná kvaltita osrstění, klidná povaha, mechanika pohybu by mohla být lepší
MVP MLADÁ BOLESLAV**: 29.8.2015, třída otevřená, Stählberg Perttu,* ***VD3
maximum size, good bones, a little round skull, not enough forechest, good ribcage, falling croup, alittle dry coat for today, nice colour, loose elbows, soft back, moves hind legs under the body, nice temperament (maximální velikost, dobrá kostra, trochu kulatá lebka, nedosatek předhrudí, dobrý hrudník, spáditá bedra, dnes trochu sušší srst, pěkná barva, volné lokty, měkký hřbet, podsazuje zadní končetiny pod tělo, milá povaha.)
MVP PRAHA**: 1.11.2015, třída otevřená, Adam Petr,* ***V1
OH 34, oko tmavé hnědé ,skus nůžkový, chrup neuplný, chybí 1xM3?. Červený dlouhosrstý trpasličí pes s hezky utvářenou hlavou, rovného hřbetu, správné mechaniky pohybu, s širším postojem hrudních končetin, pejsek se nechce příliš prezentovat

Connie Forest Engel Dianette
(Oran z Bílé chalupy - Dianette Happy Krion)
Bonitace: 1b/AV/5 - DLT, 5,3 kg, 35 cm Frnčová Lenka, MVDr. Šlapanský Luboš
NV BRNO**: 3.1.2015, třída mladých, MVDr. Šlapanský Luboš,* ***V1, CAJC
OH 35 cm, červená ušlechtilá fenka, výborný hřbet, méně hluboký hrudník, výborné osrstění.
MVP DUO BRNO**: 7.2.2015, třída mladých, Kis Tibor (HU) ,* ***V1, CAJC
good type, typical head, short (?), nice dark almond eyes, correct teeth, not too long chest, very good space into body, very good angulation, good bones and coat, good movement with hard topline (dobrý typ, typická hlava, pěkné ¨tmavé mandlové oko, korektní chrup, nepříliš dlouhý hrudník, dobrý tělesný prostor, velmi dobré úhlneí, dobrá kostra a srst, dobrý pohyb s pevným hřbetem.)
MVP DUO BRNO**: 8.2.2015, třída mladých, MVDr. Kalich Miroslav ,* ***V1, CAJC, BOJ, JBIG
Oko tmavé hnědé, skus nůžkový, chrup úplný, Oh 33 cm, červená s mírnou příměsí, bez vad v kostře, výborně se prezentuje, osrstění standardní, povaha klidná.
MVP ČESKÉ BUDĚJOVICE**: 25.4.2015, mezitřída, Höger Susanne (A),* ***V1, CAC, r. CACIB
15 měsíců, pěkný, typický pes, hlava s milým výrazem, pěkná linie těla, dobrá srst
OVP NÁMĚŠŤ NA HANÉ**: 13.6.2015, mezitřída, MVDr. Kalich Miroslav ,* ***V1, VT, OV
červená, OH 34 cm, oko hnědé, chrup úplný, skus nůžkový, fena, jezevčík dlouhosrstý trpasličí, červená, typická představitelka plemene, výborně se prezentujicí
MVP BRNO**: 27.6.2015, třída mladých, Rogowska Anna,* ***V1, CAC, CACIB, BOS
1and half year, 37cm, good type, female head, good set ears, scissor bite, good topline, lack of forechest, little short upper arm, good angulation in back, good movement, good coat (1a 1/2 roku, 37cm OH, dobrý typ, fenčí hlava, správně nasazené slecho, nůžkový skus, dobrá horní linie, chybějící předhrudí, kratší nadloktí, dobré úhlení vzadu, dobrý pohyb, dobrá srst.)

Cookie Forest Engel Dianette
(Oran z Bílé chalupy - Dianette Happy Krion)
Bonitace: 2b/5 - DLT, 5 kg, 35 cm Buriánková Alena, Pasák František, Spalová Hana
KVJ HOLÝŠOV**: 1.3.2015, třída mladých, Novozámská Kateřina MVDr.,* ***V1, CAJC, BOJ, BOB, BIS
OH 34, oko tmavé, chrup úplný, skus nůžkový, dlouhosrstý pes červený s přímesí černé - lehká - typický představitel plemene s pěknou hřbetní linií, výrazná hlava, samičího výrazu, prostorná mechanika pohybu, dobře se prezentuje
MVP ČESKÉ BUDĚJOVICE**: 25.4.2015, třída mladých, Höger Susanne (A),* ***V1, CAJC, BOJ
15 měsíců, typický, pěkný výraz, hluboká hruď, pěkná srst
KV NEPŘEVÁZKA**: 7.6.2015, třída mladých, Schneider Martina (D),* ***V1, CAJC, KVM, BOJ, BOS
OH 35, oko světlejší, chrup neúplný, chybí P1LD, skus nůžkový, červený pes, trošku světlejší oko, 18 měsíců, velmi dobré osrstění, elegantní typ, velmi dobrá krční i hřbetní linie, korektní odstup od země, a úhlení, perfektní v postoji
NV KLATOVY**: 20.6.2015, mezitřída, Švec Jaroslav MVDr.,* ***V1, CAC
OH 35, červený pes s lehkou příměsí, plnchrupý, skus nůžkový, ušlechtilé samčí hlavy, korektní horní linie, správná spodní linie, správné osrstění, prostorný pohyb
KVJ JEVÍČKO**: 2.8.2015, mezitřída, Havelka Tibor (SK),* ***V1, CAC
OH 35, chrup úplný, skus nůžkový, nepatrně silnější v temeni, ale dobrá hlava, dobré ucho, správný hrudník, ne zcela pevný, ale dobrý hřbet, dostatečné zaúhlení končetin, dobrý pohyb
MVP MLADÁ BOLESLAV**: 29.8.2015, mezitřída, Stählberg Perttu,* ***V1, CAC
good size, masculine head, needs more forechest, short upper arm and ribcage, good coat and colour, strong bones, enough angulated, still a little soft back, needs more training on a table (dobrá velikost, samčí hlava, potřebuje více předhrudí, krátké nadloktí a hrudník, dobrá srst a barva, silná kostra, dostatečně zaúhlený, ještě trochu měkčí hřbet, potřebuje více tréninku na stole-¨)
***ZV**: OMS Klatovy/2.5.2015 II.c. 166 b. (4,4,3,4,4/-,2,4,4) hlas. 4*

Cornelia Chiquinquira Sopra Minerva
(Dragar Elimar Doubrava - Cassie od Černé Sabinky)
MVP PRAHA**: 31.10.2015, třída štěňat, Spalová Hana,* ***VN1
OH 32. Chrup ve vývinu, skus nůžkový. Temperamentní fena ve vývoji s velmi pěknou hlavou, korektní průběh hřbetní linie, ve svém věku dobrá prezentace.

Corraun Dorny of Elven Star
(Extraordinary Esprit Kalokagathia Fai - Guinevre Faimold's Oak)
NV BRNO**: 19.9.2015, třída vítězů, Auerbach Alena,* ***V2, r.CAC
OH 35, oko hnědé, skus nůžkový, chrup úplný, vynikající hlava, výborný hřbet s dobrým ocasem, správné úhlení obou párů končetin, výborný pohyb i srst.

Čita od Hubertovy skály
(Onyx-B z Radotínských strání - Nela-B z Radotínských strání)
Bonitace: 1a/O6O3/5 - DLT, 5 kg, 32 cm MVDr. Kalich Miroslav, Coufal Jan
NV BRNO**: 19.9.2015, mezitřída, Auerbach Alena,* ***V1, CAC, NV, CAC ČMKU
OH 32, oko tmavé, skus nůžkový, chrup úplný, pěkná hlava, črvená barva, rovný hřbet s dobrým ocasem, dobré úhlení obou párů končetin, výborná kvalita srsti, prostorný pohyb.

Dag od Hubertovy skály
(Onyx-B z Radotínských strání - Diana Judring)
Bonitace: 0d/5 - DLT, 5,9 kg, 33 cm Adam Petr, ing. Michaela Přibáňová, PhD.
NVP MLADÁ BOLESLAV**: 18.7.2015, mezitřída, Bušta Jan ing.,* ***V1
5,8 kg, dlouhosrstý trpasličí pes, středně silné kostry, chrup úplný, skus nůžkový, OH 33 cm, méně výrazná samčí hlava, s mírně širším temenem, krk by mohl být delší, korektní průběh hřbetní linie paralelní vedení obou párů končetin, pánevní končetiny by měly být lépe zaúhleny, výborná kvalita srsti, klidná povaha a výborná prezentace

Daisy od Hubertovy skály
(Onyx-B z Radotínských strání - Diana Judring)
KVJ JEVÍČKO**: 2.8.2015, mezitřída, Havelka Tibor (SK),* ***neposouzena
OH 34, neposouzena z důvodu velké plachosti

Dan Klamap Debra
(Dasty z Ostrožských jezer - Nela Klamap Debra)
MVP DUO BRNO**: 7.2.2015, třída veteránů, Kis Tibor (HU) ,* ***V1
nice type, nice condition, lovely movements, tyopical head, nice almond eyes, very good bones, very good space into body, shaped ribcage, wonderfull coat in his age, poverfull long extension (pěkný typ, něpká kondice, roztomilý, typická hlava, pěkné mandlové oko, dobrá kostra, velmi dobře prostorný v těle, tvarovaný hrudní koš, vynikající srst v jeho věku, silný dlouhý krok)
MVP DUO BRNO**: 8.2.2015, třída veteránů, MVDr. Kalich Miroslav ,* ***V1
Oko tmavé hnědé, skus nůžkový, chrup úplný, OH 34 cm, samčí ušlechtilá hlava, pevná rovná hřbetní linie, bezvad v kostře, výborně se prezentuje, standardní osrstění, povaha klidná.

Dares Kinchville

(Kinchville Basic Element of Bezazz - Atlanta Kinchville)
Bonitace: 0b/L/5 - DLK, 3,9 kg, 29 cm Spalová Hana, MVDr. Katka Sviták Novozámská, CSc.
MVP LITOMĚŘICE**: 23.5.2015, třída mladých, Pusch Anja,* ***V1, CAJC
11 měsíců, korektní osrstění, dobrá hlava, správní horní a dolní linie,dobré postavení, problém - loketní kloub, pohyb špatný, dobrý stav, přátelský
NV KLATOVY**: 20.6.2015, třída mladých, Švec Jaroslav MVDr,* ***V1, CAJC, BOJ
Červený pes, OH 29, ušlechtilá hlava, rovná horní a spodní linie, korektní zaúhlení přednácha a zadních končetin, skus nůžkový, chrup úplný, kvalitní osrstění, správné předvedení
***ZN**: OMS Klatovy/11.9.2015 obstál 57 b. (3,2,3,3, čas: 50s)*

Dee-Nar-Ree Anamsunamon

(Hyperion Hippo Anamsunamon - Odette Evasion)
MVP PRAHA**: 31.10.2015, třída mladých, Spalová Hana,* ***VD2
OH 34 cm. Chrup úplný, skus nůžkový, oko tmavé. Velmi elegantní hlava, průběh hřbetní line více spáditý, korektní pohyb hrudních končetin, pánevní končetiny vstrmější a málo vydatným pohybem, standardní osrstění.
MVP PRAHA**: 1.11.2015, třída mladých, Adam Petr,* ***V2
Oko tmavé, skus nůžkový, chrup úplný, OH 34 cm, trpalsičí dlouhosrstá fena červené barvy, hezky utvářená hlava, rovný hřbet, správná mechanika pohybu v obou partiích, avšak se nechc epříliš prezentovat.

Della Winner Canis of Czech

(Winner della Canterana - Buffy Lee Canis of Czech)
NV BRNO**: 3.1.2015, třída vítězů, MVDr. Šlapanský Luboš,* ***V1, CAC, NV, CAC ČMKU, BOB
OH 32 cm, typický červený pes, ušlechtilé hlavy, bezvadná horní linie, správná mechanika pohybu, výborné osrstění.
MVP DUO BRNO**: 7.2.2015, třída šampiónů, Kis Tibor (HU) ,* ***V1, CAC, CAC ČMKU, CACIB, BOB
excellent type, typical dark eyes, very good body, harmony angulation, very good chest, very good body, nice forechest, nice coat and grooming, well move, free character (vynikající typ, typické tmavé oči, velmi dobré tělo, harmonické zaúhlení, velmi dobrý hrudník, pěkné předhrudí, pěkná srst a úprava, dobrý pohyb, uvolněný charakter.)
MVP DUO BRNO**: 8.2.2015, třída šampiónů, MVDr. Kalich Miroslav ,* ***V1, CAC, CAC ČMKU, CACIB, BOB
Oko tmavě hnědé, skus nůžkový, chrup úplný, typický pes bez vad v kostře, výborně se prezentuje.
NV OSTRAVA**: 11.4.2015, třída vítězů, Müller Luděk (min),* ***V1, CAC, CAC ČMKU, NV, BOB
červený pes, OH 30 cm, plnochrupý, skus nůžkový, pes velmi ušlechtilé hlavy, vynikající hřbetní linie, správný pohyb, výborné osrstění
MVP ČESKÉ BUDĚJOVICE**: 25.4.2015, třída šampiónů, Rogowska Anna (PL),* ***V1, CAC, CACIB, BOS
výborný typ, velmi pěkná hlava, tmavé oči, dobré uši, dobrá horní a dolní line, pěkná hruď, dobré přední zaúhlení, pěkný pohyb, dobrá srst, pěkná barva
MVP PRAHA**: 2.5.2015, třída šampiónů, Buriánková Alena,* ***V1, CAC, CACIB, BOB
OH 30 cm, tmavé oko, 4 letý pes, správného rámce, hlava standardně utvářený, stavba těla odpovídá standardu, výborný pohyb, oceňuji kvalitu srsti
MVP LITOMĚŘICE**: 23.5.2015, třída šampiónů, Pusch Anja,* ***V1, CAC, CACIB, BOB
dobrá hlava a srst, horní a dolní linie v pořádku, výška v kohoutku výborná, výborná prezentace
KV NEPŘEVÁZKA**: 7.6.2015, třída pracovní, Schneider Martina (D),* ***V1, CAC, KV, BOB
OH 30, oko tmavé, chrup úplný, skus nůžkový, červený pes, velmi dobré osrstění, velmi ušlechtilý, prostorný pohyb, velmi dobrá hřbetní linie, korektní úhlení, pánevní a hrudní končetiny paralelní, perfektní v postoji
NV KLATOVY**: 20.6.2015, třída vítězů, Švec Jaroslav MVDr,* ***V1, CAC, NV, BOB
červený pes, OH 31, skus nůžkový, chrup úplný, ušlechtilá samčí hlava, rovná hřbetní linie správné zaúhlení a postavení předních i zadních končetin, výborná srst, výborná mechanika pohybu
MVP BRNO**: 27.6.2015, třída šampiónů, Rogowska Anna,* ***V1, CAC, CACIB, BOS
4 years, good type, very nice head, good bite, comlpete teeth, good set ears, good topline and underline, a little short upper arm, very good coat, good movement (4 letý, dobrý typ, velmi pěkná hlava, správný skus, plnochrupý, správně nasazené slecho, dobrá horní i spodní linie, trochu kratší nadloktí, velmi odbrá srst, dobrý pohyb)
NVP MLADÁ BOLESLAV**: 18.7.2015, třída vítězů, Krejzková Anna ing.,* ***V1, CAC, NV, BOB
4,5 kg, chrup úplný, oko tmavě hnědé, 30 cm, pes středně silné kostry, velmi ušlechtilé hlavy, milého výrazu, výborná horní i spodní linie, plynulý pohyb, výborná srst
NV BRNO**: 19.9.2015, třída vítězů, Auerbach Alena,* ***V1, CAC, NV, CAC ČMKU, BOB
4letý pes, výborné hlavy, výborný průběh horní i dolní linie, správné úhlení končetin, výborný pohyb.
MVP PRAHA**: 31.10.2015, třída šampiónů, Spalová Hana,* ***V1, CAC, res. CACIB
oko tmavé, skus nůžkový, chrup úplný, OH 30 cm, velmi elegantní hlava, výborný průběh hřbetní linie, pes čistě červené barvy, úhlení a mechanika předních končetin korektní, PK méně dynamický pohyb, vynikající osrstění
MVP PRAHA**: 1.11.2015, třída šampiónů, Adam Petr,* ***V1, CAC, CAC ČMKU, CACIB, BOB
Oko tmavé, OH 30 cm, skus nůžkový, chrup úplný, červený dlouhosrstý králičí pes, velice elegantní hlava, rovný hřbet, správná mechanika pohybu, avšak mírně vytáčí levou hrudní končetinu v zápěstí což neovlivňuje výraz.

Delphine Alfa Samuel

(Tna'nto Tapio Anamsunamon - Afra Naše poupátko)
Bonitace: 0a/5 - DLT, 5,2 kg, 35 cm Coufal Jan, Brožová Petra, ing. Přibáňová Michaela, PhD.
KVJ HOLÝŠOV**: 1.3.2015, třída mladých, Novozámská Kateřina MVDr.,* ***VD3
OH 30 cm, oko tmavé, chrup úplný, skus nůžkový, dlouhosrstá fena králičího typu, jemné kostry, ušlechtilé hlavy, korektního zaúhlení pánevních končetin, rovná hřbetní linie, poněkud užší postoj hrudních končetin, barva červená s příměsí černé
KVJ JEVÍČKO**: 2.8.2015, mezitřída, Havelka Tibor (SK),* ***V1, CAC, VSV, BOS
OH 35,5, chrup úplný, nůžkový, dobrá hlava, v afektu dobré ucho, správný hrudník, mírně kratší záď, dostatečné zaúhlení, dobrá v pohybu
NV BRNO**: 19.9.2015, mezitřída, Auerbach Alena,* ***V2, r.CAC
OH 35, oko tmavé, skus nůžkový, chrup úplný, správná hlava, výborný krk, rovný hřbet, správné úhlení předních i zadních končetin, správná kvalita srsti, výborný pohyb i předvedení.

Dexi z Chalupského domu

(Bertík Hafuschka - Fanky Scrofa)
KV NEPŘEVÁZKA**: 7.6.2015, třída pracovní, Schneider Martina (D),* ***V2, r. CAC
OH 34, oko tmavé, chrup úplný, skus nůžkový, černý pes s pálením, velmi dobré osrstění, krátký pevný hřbet, velmi dobrý odstup od země, korektní úhlení, velmi dobré hrudní končetiny, velmi dobrý v postoji
NV KLATOVY**: 20.6.2015, třída pracovní, Švec Jaroslav MVDr.,* ***V1, CAC
OH 33, pes černý s pálením, ušlechtilé hlavy, korektní horní i spodní linie, správné postavení i zaúhlení končetin, výborná mechanika pohybu
KVJ JEVÍČKO**: 2.8.2015, třída pracovní, Havelka Tibor (SK),* ***VD3
OH 35 cm, chrup úplný, skus nůžkový, v temenu silněší slava, v poměru nepoměrně kratší modra, kratší ucho, nepatrně kratší hřbet, kratší lehce sražená záď, nepatrně sbíhavé paty, neruší při dostateném úhlení pohyb
MVP MLADÁ BOLESLAV**: 29.8.2015, třída pracovní, Stählberg Perttu,* ***V1, CAC
good size, enough strong bnes, should have a longer forhead, not enough forechest and longer ribcage, good muscle condition, good coat and colour, soft back, moves with enough long steps. (dobrá velikost, dostatečně silná kostra, měl by mít delší čelo, nedosatek předhrudí, delší hrudník, dobrá svalová kondice, dobrá srst a barvaměkký hřbet, pohyb s dostatečně dlouhým krokem.)

Dixi Klamap Debra

(Dasty z Ostrožských jezer - Nela Klamap Debra)
MVP PRAHA**: 2.5.2015, třída veteránů, Buriánková Alena,* ***V1
10 letá fenka předvedená ve velmi dobré výstavní kondici, pěkná jemná hlava, hřbet a předvedení

Dixi z Růžového palouku

(Romeo Czuk Hodowla Myšlinów - Bony z Růžového palouku)
OVP CHOMUTOV - HRÁDEK**: 16.5.2015, třída mladých, Švec Jaroslav MVDr. ,* ***V1, VTM
králičí pes, barvy černé s pálením, učlechtilé hlavy, rovného hřbetu, správné úhlení končetin, plnochrupý, tmavé oko, OH 28
MVP MLADÁ BOLESLAV**: 29.8.2015, mezitřída, Stählberg Perttu,* ***V1, CAC, CACIB, BOB
good size and strenght, could have better masculine expression and better forechest, short ribcage, nice tail set, good colour and markings, moves with enough long steps, good topline (dobrá velikost a síla, mohl by mít lepší samčí výraz a lepší předhrudí, krátký hrudník, pěkně nasazný prut, dobrá barva a znaky, pohyb s dostatečně dlouhým krokem, dobrá horní linie.)
MVP PRAHA**: 31.10.2015, třída pracovní, Spalová Hana,* ***V1, CAC, CAC ČMKU, CACIB, BOB
OH 30 cm, typický dlouhosrstý králičí pes, barvy černé s pálením, chrup úplný, skus nůžkový, tmavé oko, typická hlava, výborný průběh hřbetní linie, nepatrně užší pohyb předních končetin, výborná spodní linie, korektní pánevní končetiny, výborná prezentace
MVP PRAHA**: 1.11.2015, třída pracovní, Adam Petr,* ***V1

Oko tmavé, OH 29 cm, skus nůžkový, chrup úplný, dlouhosrtý králičí pes černý s pálením, standardní hlava, rovný hřbet, psorávná mechanika pohybu, užší chody hrudních i pánevních končetin.

Domeli z Ostrožských jezer
(Romeo vom Benthener Forst FCI - Melisa z Ostrožských jezer)
Bonitace: 0b/A/5 - DLT, 6 kg, 36 cm Brožová Petra, MVDr. Šlapanský Luboš
MVP DUO BRNO**: 7.2.2015, mezitřída, Kis Tibor (HU) ,* ***V1, CAC, CAC ČMKU, CACIB
good size, lenght construction, typical head, correct teeth, good front, shaped ribcage, short sternum, shy character, better in movement, hard topline (dobrá velikost, dlouhé tělo, typická hlava, korektní chrup, dobrý front, tvarovaný hrudník, krátké sternum, plachý charakter, lepší v pohybu, pevný hřbet.)
NV OSTRAVA**: 11.4.2015, třída pracovní, Müller Luděk (min),* ***V1, CAC
chrup úplný, skus nůžkový, oko hnědé, OH 37, správná ušlechtilá hlava, hluboký hrudník, výborný hřbet i mechanika pohybu, správné osrstění
MVP BRNO**: 27.6.2015, třída pracovní, Rogowska Anna,* ***V2, r. CAC
2 years, good size, good female head, ears little low set, good bite, little low set tail, good underline, little bit short upper arm, elbow, good movement, good coat (2 roky, správná velikost, dobrá fenčí hlava, trochu níže nasazené slecho, níže nasazený proutek, dobrá spodní linie, trochu kratší rameno, lokty, dobrý pohyb, dobrá srst.)
KVJ JEVÍČKO**: 2.8.2015, třída pracovní, Havelka Tibor (SK),* ***V1, CAC
OH 35 cm, chrup úplný, skus nůžkový, jemně modelovaná hlava, dobré ucho, ne zcela pevný hřbet, lehce spáditá záď, dobrý hrudník, dostatečně zaúhlení pánce, dobrý pohyb

Elisabeth Alfa Samuel
(Tna'nto Tapio Anamsunamon - Anelly Alfa Samuel)
***BZ**: OMS Pardubice/19.9.2015 II.c. 57 b. (4/-,3/-,2/-/-,-/2)*

Elvis Elliot Wizard Plains
(Extraordinary Esprit Kalokagathia Fai - Cassiopeia Caia Wizard Plains)
Bonitace: 0b/AZ2LO6V/5 - DLT, 6,4 kg, 35 cm, zdvojená M3L ing. Přibáňová Michaela PhD., ing. Bušta Jan
NV BRNO**: 3.1.2015, mezitřída, MVDr. Šlapanský Luboš,* ***V1, CAC, NV, CAC ČMKU, BOB
OH 36 cm, typický pes červený s příměsí červné, ušlechtilá hlava, rovný spáditý hřbet, bohaté osrstění.
MVP ČESKÉ BUDĚJOVICE**: 25.4.2015, mezitřída, Höger Susanne (A),* ***V1, CAC, CACIB
pěkný elegantní pes, typická hlava, dobré tělesné proporce, pěkná srst
MVP PRAHA**: 2.5.2015, mezitřída, Buriánková Alena,* ***V1, CAC
OH 34 , oko hnědé, dobře proporcionálně vyvážený pes, korektní hlava, pevný hřbet, postoj hrudních končetin by mohl být širší, plynulé chody, srst vynikající kvality
MVP LITOMĚŘICE**: 23.5.2015, třída otevřená, Pusch Anja,* ***V1, CAC, CACIB, BOB
červená barva, dobrá hlava, tmavé oči, excelentní srst, dobrá horní i dolní linie, odstup od země v pořádku, korektní zbarvení, dobrý pohyb, korektní postoj

Elza Alfa Samuel
(Tna'nto Tapio Anamsunamon - Anelly Alfa Samuel)
MVP ČESKÉ BUDĚJOVICE**: 25.4.2015, třída mladých, Höger Susanne (A),* ***V1, CAJC
pěkná mladá fenka, pěkná hlava, dobré držení těla, dobrá záď
MVP PRAHA**: 2.5.2015, třída mladých, Buriánková Alena,* ***V1, CAJC, BOJ
OH 34, oko tmavé, fenka správného rámce, korektní hlava, správná linie krku a hřbetu, hrudní partie ještě nehotová, dobré postavení pánevních končetin, kvalitní srst, vynikající předvedení
KV NEPŘEVÁZKA**: 7.6.2015, třída mladých, Schneider Martina (D),* ***V1, CAJC, KVM, BOJ
OH 34, oko tmavé, chrup úplný, skus nůžkový, červená fena, velmi dobré osrstění, elegantní typ, velmi dobrý pohyb, výborná hřbetní linie, velmi dobrý odstup od země, hrudní končetiny úzké, pánevní paralelní, postoj korektní
NVP MLADÁ BOLESLAV**: 18.7.2015, třída mladých, Bušta Jan ing.,* ***V1, CAJC
chrup úplný, skus nůžkový, typická dlouhosrstá trpasličí fena, elegantní fenčí hlava, s tmavým okem, OH 35 cm, výborná linie krku, korektní průběh hřbetní linie, korektní úhlení hrudních i pánevních končetin, v pohybu oboje užší, výborná kvalita osrstění odpovídající věku, klidná povaha, výborná prezentace
NV BRNO**: 19.9.2015, třída otevřená, Auerbach Alena,* ***V1
OH 35, oko tamvé hnědé, skus nůžkový, chrup úplný, červená s lehkou příměsí černé, správné hlavy, rovný hřbet s dobrým ocasem, mírně vytáčí přední končtiny, zadní úhlení správné, správná kvalita srsti.
MVP PRAHA**: 31.10.2015, mezitřída, Spalová Hana,* ***V1, CAC, CAC ČMKU, CACIB, BOS

OH 33 cm, chrup úplný, skus nůžkový, oko tmavé. Typická fenčí hlava, výborný průběh hřbetní linie, nepatrně užší pohyb hrudních končetin, pánevní končetiny korektní, výborné osrstění a předvedení.

Emily z Ostrožských jezer
(Lancelot Hero Gilovam - Airis z Ostrožských jezer)
Bonitace: 0b/Z1UP1/4 - DLK, 4 kg, 29 cm, - P1PH ing. Přibáňová Michaela PhD., ing. Bušta Jan
NV BRNO**: 3.1.2015, třída mladých, MVDr. Šlapanský Luboš,* ***VD1
OH 30 cm, skus nůžkový, chybí P1, oko tmavé, červená fenka, ušlechtilá hlava, rovný hřbet, mírně přestavěná záď, vyšší odstup, méně bohaté osrstění.
MVP DUO BRNO**: 8.2.2015, mezitřída, MVDr. Kalich Miroslav ,* ***VD1
Oko tmavé hnědé, skus nůžkový, chybí P1PH, OH 29 cm, červená s příměsí, fenčí ušlechtilá hlava, delší krk, pevná rovná hřbetní linie, mírně stoupá k zádi, dobře utvářený hrudník, zaúhlení i mechania poybu správná, chudší osrstění v línání, povaha klidná.

Engel z Ostrožských jezer
(Lancelot Hero Gilovam - Airis z Ostrožských jezer)
Bonitace: 0d/ALV/5 - DLT, 5,5 kg, 35 cm Frnčová Lenka, MVDr. Šlapanský Luboš
NV BRNO**: 3.1.2015, třída mladých, MVDr. Šlapanský Luboš,* ***V1, CAJC, BOJ
OH 36 cm, červený pes s velkou příměsí černé, ušlchtilé samčí hlavy, rovný hřbet, správná mechania pohybu, bohaté osrstění.
OVP NÁMĚŠŤ NA HANÉ**: 13.6.2015, mezitřída, MVDr. Kalich Miroslav ,* ***V1, VT, OV
červená s příměsí černé, OH 34 cm, oko hnědé, chrup úplný, skus nůžkový, pes, jezevčík dlouhosrstý trpasličí červené barvy s příměsí bez vad v kostře, výborného osrstění, povaha klidná

Erigeron Einion of Elven Star
(Extraordinary Esprit Kalokagathia Fai - Guinevre Faimold's Oak)
KV NEPŘEVÁZKA**: 7.6.2015, třída pracovní, Schneider Martina (D),* ***V3
OH 37, oko světlejší, chrup neúplný, chybí P1PH, skus nůžkový, červený pes s příměsí černé, dobré osrstění, hřbetní linie tvaru "A", odstup od země OK, velmi dobré úhlení, Hrudní končetiny trošku užší, postoj OK

Erika z Ostrožských jezer
(Lancelot Hero Gilovam - Airis z Ostrožských jezer)
Bonitace: 0b/ALR/5 - DLT , 4,52 kg, 31 cm Brožová Petra, MVDr. Šlapanský Luboš
MVP DUO BRNO**: 7.2.2015, mezitřída, Kis Tibor (HU) ,* ***V2
good size, light construction with light bones, short head, divergent head place, paralel front, short ribcage, good coat, not powerfull movement, (?) topline. (dobrá velikost, lehčí konstituce slabší kostra, kratší hlava, rozdílné linie hlavy, paralelní v předu, kraýtký hrudník, dobrá srst, nevydatný pohyb)
NV OSTRAVA**: 11.4.2015, mezitřída, Müller Luděk (min),* ***V1, CAC, CAC ČMKU, NV, BOB
chrup úplný, skus nůžkový, ušlechtilá hlava, OH 34, červená, výborná horní linie, správná mechanika pohybu, vynikající osrstění, plašší povaha
MVP BRNO**: 27.6.2015, mezitřída, Rogowska Anna,* ***V2, r. CAC
18 months, good size, good female head, ears set a little low, good eyes, good bite, good topline and underline, lack of forechest, little short upper arm, good nagulation in back, good movement, good coat (18 měsíců, dobrá velikost, dobrá fenčí hlava, slecha nasazená trochu níže, dobré oko, dobrý skus, dobrá horní i spodní linie, chybějící předhrudí, trochu kratší nadloktí, dobré úhlení vzadu, dobrý pohyb, dobrá srst.)

Fialka ze Stoupovy chaloupky
(Ciko Toklarama's - Jessamine Joy Anamsunamon)
MVP DUO BRNO**: 7.2.2015, třída otevřená, Kis Tibor (HU) ,* ***V1
miniature type, (?) body, good head, correct teath, good under body, good bones, hard ribcage, short sternum, moderate angulation, good coat, free movement (miniature dobrá hlava, korektní chrup, dobrý odstup, správná kostra, pevný hrudník, kratší sternum, průměrné úhlení, dobré osrstění, volný pohyb.)
MVP DUO BRNO**: 8.2.2015, třída otevřená, MVDr. Kalich Miroslav ,* ***V1, CAC, CAC ČMKU, CACIB, BOS
Oko hnědé, skus nůžkový, chrup úplný, OH 33 cm, červená s mírnou příměsí černé, kompaktní bez vadv kostře, výborně se prezentuje, osrstění standardní, povaha klidná.
MVP BRNO**: 27.6.2015, třída otevřená, Rogowska Anna,* ***neoznačeno
3 years, littel shy, good size, can't be judged (3 roky, trochu plachá, správná velikost, nedá se posoudit.)

Finarfin Silmaril of Elven Star
(Quinto Dlugie Cudo - Fiebie Gold Madeira)
MVP ČESKÉ BUDĚJOVICE**: 25.4.2015, třída otevřená, Höger Susanne (A),* ***VD2

17,5 měsíce, pěkná hlava, klouby dobré, pěkná horní linie, hezká srst, přední tlapky vybočené
KV NEPŘEVÁZKA**: 7.6.2015, třída otevřená, Schneider Martina (D), **VD2
OH 36, oko tmavé, chrup úplný, skus nůžkový, tygravaný pes, 2,5 roku starý, hraniční osrstění, hřbetní linie trošku zakulatená, hbitý pohyb, hrudní a pánevní končetiny paralelní, postoj je OK
NVP MLADÁ BOLESLAV**: 18.7.2015, třída otevřená, Bušta Jan ing., **V3
2,5 roku starý typický dlouhosrstý trpasličí pes barvy černé s pálením, tygrované, chrup úplný, skus nůžkový, OH 35 cm, výborná hlava, korektní průběh horní linie, paralelní hrudní i pánevní končetiny, pánevní končetiny v postoji s náznemem kravského postoje, kvalitní osrstění, klidná povaha, výborná prezentace
NV BRNO**: 19.9.2015, třída pracovní, Auerbach Alena, **V1, CAC
Černá pálená tygrovaná, OH 35, oko tmavé, plnochrupý, výborná hlava, rovný pevny hřbet, správné úhlení obou párů končetin, výborná kvalita srsti a pohyb.
MVP PRAHA**: 1.11.2015, třída pracovní, Adam Petr, **V2, r.CAC
Skus nůžkový, chrup úplný, OH 34, černé pálený tygrovaný dlouhosrstý trpaslík, pěkné hlavy, rovného hřbetu, správné mechaniky pohybu, avšak užším postojem hrudních končetin, klidné povahy, vcelku se hezky prezentuje.

Firienfeld Silivren of Elven Star
(Quinto Dlugie Cudo - Fiebie Gold Madeira)
***Bonitace: 0i/P1/5 - DLT**, 5,3 kg, 35 cm Bušta Jan ing., Krejzková Anna ing.*
MVP PRAHA**: 2.5.2015, třída otevřená, Buriánková Alena, **D
oko tmavé, OH 34, pes dobrého rámce, korektní hlava, standardní linie krku, a hřbetu, netypické utváření hrudní kosti - kratší, sbíhavá hlezna pánevní končetiny, předvedení korektní, není předveden ve výstavní kondici srsti
NV KLATOVY**: 20.6.2015, třída otevřená, Švec Jaroslav MVDr., **V2, r. CAC
OH 36, pes černý s pálením, ušlechtilé samčí hlavy, skus nůžkový, chrup úplný, správné horní i spodní linie, správné zaúhlení a postavení končetin, při pohybu přední mírně sbíhavé
NV BRNO**: 19.9.2015, třída otevřená, Auerbach Alena, **V1, CAC, NV, CAC ČMKU
Barva černá s pálením, OH 35, skus nůžkový, chrup úplný, dobrá hlava, výborná horní i dolní linie, správné úhlení končetin, dobrá kvalita srsti, prostorný pohyb.

Fler z Vochovny
(Guliver Anamsunamon - Ritta Věkor)
***ZN**: OMS Klatovy/11.9.2015 obstál 67 b. (3,4,4,1, čas: 1min50s)*

Florance Alfa Samuel
(-)
NV BRNO**: 19.9.2015, třída štěňat, Auerbach Alena, **VN1
5měsíční fenka, črvená barva, oko tmavě hnědé, rovný hřbet, správné úhlení, správné úhlení hrudních končetin, srst odpovídá věku.
MVP PRAHA**: 31.10.2015, třída dorostu, Spalová Hana, **VN1
OH 35 cm. Chrup úplný, skus nůžkový, oko tmavé. Velmi elegantní hlava, výborný průběh spodní linie, nepatrně užší pohyb obou párů končetin, osrstění ve vývinu.
MVP PRAHA**: 1.11.2015, třída dorostu, Adam Petr, **VN1
OH 30 cm, oko tmavé, skus nůžkový, chrup jž vyměněn, úplný, 7měsíční fenka červené barvy, hezké hlavy, rovného hřbetu, správné mechaniky pohybu, osrstění dosud není v poražované kvalitě vzhledem k věku.

Franchesca Alfa Samuel
(-)
MVP PRAHA**: 31.10.2015, třída štěňat, Spalová Hana, **VN1
4měsíční fenka, skus nůžkový, typická hlava, správný hřbet, správné úhlení končetin, srst odpovídá věku.
MVP PRAHA**: 1.11.2015, třída dorostu, Adam Petr, **VN1
Oko tmavé, skus nůžkový, jnak chrup ve vývinu, OH 29 cm, krličí dlouhosrstá fena, hezky utvářená hlava, rovný hřbet, červená barvy, správná mechanika pohybu obou párů končetin, vzhledem k větu odpovídající kvality srsti.

Freia z Ostrožských jezer
(Lancelot Hero Gilovam - Airis z Ostrožských jezer)
KVJ JEVÍČKO**: 2.8.2015, třída mladých, Havelka Tibor (SK), **VD1
OH 30, chrup úplný, skus nůžkový, fena na vyšších nohou, dobrá hlava, ne zcela pevný hřbet, jen nepatrně sražená záď, dostatečně zaúhlená, dobře tvarovaný hrudník, ne tak dobrý rozsah pohybu
MVP MLADÁ BOLESLAV**: 29.8.2015, třída mladých, Stählberg Perttu, **V1
good strength and size, feminine head, forehead should be stronger, needs to have more forechest, short ribcage, too falling croup, good coat quality, not quite solid back, could move with long steps, especially behind, needs more time (dobrá síla a velikost, fenčí hlava, čelo by mělo být silnější, potřebuje více předhrudí, krátký hrudník, příliš spáditá záď, dobrá kvalita srsti, ne příliš pevný hřbet, měl by se pohybovat delším krokem, zvláště vzadu, potřebuje více času.)
MVP PRAHA**: 31.10.2015, třída mladých, Spalová Hana, **V2
OH 29 cm, chrup úplný, skus nůžkový, elegantní hlava, barva červená s příměsí černé, horní linie nepatrně vyšší v zádi, celkově vyšší odstup, poněkud užší pohyb obou párů končetin, typické osrstění
***BZ**: OMS Domažlice/4.10.2015 II.c. 52 b. (4/-,4/-,-/-/4,-/2)*

Gazík Naše poupátko
(Xichtík z Nedošínského háje - Alfa Naše poupátko)
MVP ČESKÉ BUDĚJOVICE**: 25.4.2015, třída otevřená, Höger Susanne (A), **VD1
pěkný pes, příjmená hlava, dobrá srst, přední vybočování tlap
NV KLATOVY**: 20.6.2015, třída otevřená, Švec Jaroslav MVDr., **V1, CAC, NV
červený pes s příměsí černé, typické samčí hlavy, OH 37, chybí P1 vlevo dole, skus nůžkový, správná horní i spodní linie, správné zaúhlení i postavení končetin, kvalitní osrstění, správná mechanika pohybu
MVP MLADÁ BOLESLAV**: 29.8.2015, třída otevřená, Stählberg Perttu, **V2, r. CAC
good sizeexcellent type, nice head, needs more forechest, nice ribcage, good coat and colour, a little soft back, sound movements, needs more selconfidence and training, especially on the table. (dobrá velikost, výborný typ, pěkná hlava, potřebuje více předhrudí, pěkný hrudník, dobrá srst a barva, lehce měkčí hřbet, vydatný pohyb, potřebuje více sebevědomí a tréninku, zvl.na stole.)

Gimbya Canis of Czech
(Romeo Czuk Hodowla Myšlinów - Belidis Canis of Czech)
KV NEPŘEVÁZKA**: 7.6.2015, třída otevřená, Schneider Martina (D), **V1, CAC
OH 29, oko tmavé, chrup neúplný, chybí P12 x dole, skus nůžkový, červená fena, dobrá horní i spodní linie, pánevní končetiny užší, ale paralelní, hrudní končetiny v pořádku, v postoji nestojí jistě

Gina Judring
(Cord ze Stoupovy chaloupky - Dášenka Judring)
KVJ JEVÍČKO**: 2.8.2015, třída mladých, Havelka Tibor (SK), **D
OH 34 cm, chrup neúplný, chybí P1PH, P1 Dolní oboustranně, silnější hlava, kratší morda, dobrý hrudník, jen vyznačená bedra, spáditá záď, dostateně zaúhlené končetiny, nepřiměřeně vystouplé oko

Gira z Vochovny
(Guliver Anamsunamon - Anie z Vochovny)
NV KLATOVY**: 20.6.2015, třída otevřená, Švec Jaroslav MVDr., **V1, CAC, NV, BOS
OH 35, fena ušlechtilé samičí hlavy, barvy čistě červené, skus nůžkový, plnochrupá, správná horní a spodní linie, správné zaúhlení a psotavení končetin, výborné osrstění, prostorný pohyb

Glorie ze Stoupovy chaloupky
(Sir Athos Eupatrid - Nadine Anamsunamon)
MVP DUO BRNO**: 7.2.2015, třída pracovní, Kis Tibor (HU) , **V1, CAC
good type and size, not form (?), light head, nice dark eyes, short chin, correct teeth, paralell front, well masculated, not stabil legs behind, (?) belly, better in moving like standing (posudek špatně čitelný!) (dobrý typ a velikost, lehká hlava, pkěné tmavé oko, krátká brada, korektní chrup, paralelní v předu, dobře osvalená, nestabilní zadní končetiny, lepší v pohybu než v postoji.)
MVP DUO BRNO**: 8.2.2015, třída pracovní, MVDr. Kalich Miroslav , **V1, CAC, r.CACIB
Oko hnědé, skus nůžkový, chrup úplný, OH 33 cm, červná s mírnou příměsí, fenčí hlava, pevná rovná hřbtní linie, bez vad v kostře, osrstění standardní, povaha klidná.
NV OSTRAVA**: 11.4.2015, třída vítězů, Müller Luděk (min), **V1, CAC
chrup úplný, skus nůžkový, OH 33, červená, ušlechtilá hlava, vynikající hřbetní linie, správná mechanika pohybu, oko tmavé, výborná srst
NV BRNO**: 19.9.2015, třída vítězů, Auerbach Alena, **V1, CAC
OH 34, oko tmavé, skus nůžkový, chrup úplný, barva červená s lehkou příměsí černé, výborný krk, výborná hlava, správné úhlení končetin, výborný pohyb a kvalitní srst.

Goofy ze Stoupovy chaloupky
(Sir Athos Eupatrid - Nadine Anamsunamon)
MVP DUO BRNO**: 7.2.2015, třída šampiónů, Kis Tibor (HU) , **V3
oversized, but miniature type, 38cm, correct teeth, typical head, dark almond eyes, very good bones, hard shaped ribcage, sometimes turn off elbows, moderate angulated behind, good coat, better in movement, not poverfull (přerostlý, ale v miniaturním typu, OH 38cm, typická hlava a tmavé mandlové oko, korektní chrup, velmi dobrá kostra, silně vytvarovaný hrudní koš, občas vytočí lokty, středně zaúhlený v předu, dobrá srst, lepší v pohybu, ne vydatný)
MVP DUO BRNO**: 8.2.2015, třída šampiónů, MVDr. Kalich Miroslav , **V1, CAC
Oko tmavě hnědé, skus nůžkový, chrup úplný, OH 34 cm, červený s příměsí, ušlechtilá hlava, pevná rovná hřbetní linie, bez vad v kostře, výborně se prezentuje, osrstění standardní, povaha klidná.
MVP ČESKÉ BUDĚJOVICE**: 25.4.2015, třída šampiónů, Höger Susanne (A), **V1, CAC, r. CACIB
pěkný typický pes, dobrá hlava, harmonický výraz, velmi dobrá srst, pěkný pohyb
MVP PRAHA**: 2.5.2015, třída šampiónů, Buriánková Alena, **V1, CAC

OH 36, oko tmavé, celkově dobře stavěný pes, se správnou hlavou, předveden ve velmi dobré výstavní kondici
MVP BRNO**: 27.6.2015, třída šampiónů, Rogowska Anna, **V1, CAC, CACIB, BOB
2 and1/2 year, good type, 37cm, good bones, very nice head, good set ears, little light eyes, good topline and underline, good forechest, good angulation in front and back, good coat (2a půl rokku, dobrý typ, 37cm, správná kostra, velmi pěkná hlava, dobře nasazené slecho, trochu světlejší oko, dobrý skus, dobrá horní i spodní linie, dobré předhrudí, dobré úhlení v předu i vzadu, dobrá srst.)
KVJ JEVÍČKO**: 2.8.2015, třída pracovní, Havelka Tibor (SK), **V1, CAC, VSV, BOB, BIS
OH 36 cm, oko tmavé, chrup úplný, skus nůžkový, výborná hlava, mírně níže nasazené slecho, dobrý hrudník, dobrý hřbet, dostateně zaúhlené končetiny, výborný v pohybu
MVP PRAHA**: 31.10.2015, třída šampiónů, Spalová Hana, **V1, CAC, CAC ČMKU, CACIB
OH 35,5 cm. Oko tamvohnědé, chrup úplný, skus nůžkový. Pes výborné hlavy, červená barva s příměsí, výborný průběh hřbetní linie, výborné zaúhlení obou párů končetin, výborná kvalita srsti, vynikající prezentace.
MVP PRAHA**: 1.11.2015, třída šampiónů, Adam Petr, **V2, res. CAC, res. CACIB
Skus nůžkový, chrup úplný, OH 36 cm, červený pes s lehkou příměsí černé, hezké hlavy, rovného hřbetu, správné mechaniky pohybu v obou partiích, klidné vyrovnané povahy.

Hannibal Hagrid Canis of Czech
(Romeo Czuk Hodowla Myšlinów - Belidis Canis of Czech)
KV NEPŘEVÁZKA**: 7.6.2015, třída mladých, Schneider Martina (D), **V2
OH 30, oko tmavé, chrup úplný, skus nůžkový, červený pes s příměsí černé, srst odpovídající věku, hrudní končetiny nejsou ještě jisté, velmi dobré úhlení pánevních končetin, paralelní, korektní v postoji

Hanny z Vochovny
(Guliver Anamsunamon - Ritta Věkor)
Bonitace: 0c/LZ1/5 - DLK, 3,4 kg, 29 cm, chybí M3P Spalová Hana, MVDr. Katka Sviták Novozámská, CSc.
NV KLATOVY**: 20.6.2015, třída mladých, Švec Jaroslav MVDr, **V1
ušlechtilá samičí hlava, OH 30, červená fena s příměsí, korektní horní i spodní linie, správní zaúhlení i postavení končetin, při předvádění mírně parádní pohyb, poněkud kratší vlajka
***ZV**: OMS Klatovy/11.10.2015 l.c. 173 b. (4,3,4,4,3/-,4,4,4) hlas. 3*
***ZN**: OMS Klatovy/11.9.2015 obstál 84 b. (4,4,4,4, čas: 12s)*

Hanny Jessie ze Stoupovy chaloupky
(Romeo vom Benthener Forst FCI - Jessamine Joy Anamsunamon)
NV BRNO**: 3.1.2015, mezitřída, MVDr. Šlapanský Luboš, **V1
OH 36 cm, chybí P1 PH, fenka červená s příměsí černé, ušlechtilá hlava, volnější hřbet, správná mechanika pohybu.
MVP DUO BRNO**: 7.2.2015, mezitřída, Kis Tibor (HU) , **VD3
good size, miniature type, good head size, dark eyes, little bit (?), P1 missing, good space under body, not good narrow front, not good character (dobrá velikost, trpasličí typ, správná velikost hlavy, tmavé oko, chybí P1, dobrý prostor pod tělem, nesprávný, úzký front, nedobrá povaha.)

Hart z Vochovny
(Guliver Anamsunamon - Ritta Věkor)
NV KLATOVY**: 20.6.2015, třída mladých, Švec Jaroslav MVDr., **V3
OH 33, pes červený, skus nůžkový, chrup úplný, dosud ve vývinu, srst bohatá, mírně otevřená, ušlechtilá hlava, korektní horní linie, správná spodní linie, správné postavení a zaúhlení končetin, dobrá mechanika pohybu, při předvádění poněkud nervozní

Helevorn Hyarmentir of Elven Star
(Tna'nto Tapio Anamsunamon - Fiebie Gold Madeira)
MVP ČESKÉ BUDĚJOVICE**: 25.4.2015, třída dorostu, Höger Susanne (A), **VN1
6 měsíců, pěkná hlava i vzhled, harmonický postoj
MVP PRAHA**: 2.5.2015, třída dorostu, Buriánková Alena, **VN1
OH 33 oko tmavé, správně se vyvíjející pes s výbornou silou kostry, korektní hlava, výborná linie krku a hřbetu, pěkný pohyb a předvedení
NVP MLADÁ BOLESLAV**: 18.7.2015, třída mladých, Bušta Jan ing., **V1, CAJC, BOJ
OH 33 cm, chrup úplný, skus nůžkový, typický dlouhosrstý troasličí pes barvy červené se slabou příměsí , velmi elegantní samčí hlava, výborný průběh hřbetní linie, korektní vedení i úhlení obou párů končetin, výborná kvalita srsti, výborná mechanika pohybu, klidná povaha
NV BRNO**: 19.9.2015, třída mladých, Auerbach Alena, **V1, CAJC, BOJ, BOB
11 měsíční pes, OH 35, oko tmavě hnědé, skus nůžkový, chrup úplný, vynikající hlava, výborná horní i dolní linie, správně úhlené končetiny, výborná kvalita srsti, výborný pohyb.
MVP PRAHA**: 31.10.2015, třída mladých, Spalová Hana, **V2
OH 34 cm. Chrup úplný, skus nůžkový, oko tmavé. Pes typické hlavy, lehce spáditého hřbetu, výborná spodní linie, nepatrně strmější úhlení hrudních končetin, pánevní končetiny korektní, výborné osrstění, výborná prezentace.
***ZN**: OMS Praha - západ/18.10.2015 obstál 78 b. (4,3,4,4, čas: 17s)*

Henk Judring
(Cord ze Stoupovy chaloupky - Cindy Judring)
OVP NÁMĚŠŤ NA HANÉ**: 13.6.2015, třída mladých, MVDr. Kalich Miroslav , **V1, VTM
červená s příměsí, OH 32 cm, oko hnědé, úplný, nůžkový, pes jezevčík trpasličí dlouhosrstý červený, bez vad v kostře, výborně se prezentuje

Herunúmen Hildórien of Elven Star
(Tna'nto Tapio Anamsunamon - Fiebie Gold Madeira)
KV NEPŘEVÁZKA**: 7.6.2015, třída dorostu, Schneider Martina (D), **VN 1
OH 35, oko světlé, chrup úplný, skus nůžkový, 8 měsíční pes, tygrovaný červený, už dobrá hřbetní linie, dobrý odstup od země, dobré úhlení pánevních končetin, v pohybu ještě není pevný, hrudní končetiny korektní, dobrý v postoji
MVP MLADÁ BOLESLAV**: 29.8.2015, třída mladých, Stählberg Perttu, **V1
good size, yellow eyes, masculine expression, good forechest, short ribcage, good muscle condition, still soft back, good tail set, moves well when he wants, needs more time and practise (dobrá velikost, žluté oko, samčí výraz, dobré předhrudí, krátký hrudník, správná kondice osvalení, ještě měkký hřbet, sorávně nasazený prut, dobře se pohybuje, když chce, potřebuje více času a tréninku.)
MVP PRAHA**: 1.11.2015, třída mladých, Adam Petr, **V2
Dlouhosrstý trapsličí pes barvy červeného tygra, světle hnědé oko, oH 34 cm, hezky utvářená hlava, rovný hřbet, správná mechanika pohybu, nechce se příliš prezentovat.

Horr z Vochovny
(Guliver Anamsunamon - Ritta Věkor)
Bonitace: 0d/Z1Q2O6P1/5 - DLT, 33 kg, 5,1 cm, chybí 2 x PH Spalová Hana, MVDr. Katka Sviták Novozámská, CSc.
MVP ČESKÉ BUDĚJOVICE**: 25.4.2015, třída mladých, Rogowska Anna (PL), **V1, CAJC
dobrý typ, dobrá samčí hlava, tmavé oči, nůžkový skus, chybí jeden zub, dobrá horní a dolní linie, při pohybu vytáčí lokty, dobrá srst, výborný
NV KLATOVY**: 20.6.2015, třída mladých, Švec Jaroslav MVDr., **V2
OH 30, červený pes se silnou příměsí, chybí 2x P1H, skus nůžkový, ušlechtilá hlava, srst otevřená, dosud ve vývinu, korektní horní a spodní linie, správné úhlení a postavení končetin, správná mechanika pohybu
***BZ**: OMS Písek / 5.9.2015 l.c. 77 b. (4/-,4/-,-/4,-/4)*

Cherry z Neratovické skalky
(Extraordinary Esprit Kalokagathia Fai - Eimy z Neratovické skalky)
KV NEPŘEVÁZKA**: 7.6.2015, třída pracovní, Schneider Martina (D), **V1, CAC
OH 35, oko tmavé, chrup úplný, skus nůžkový, červená fena s příměsí černé, velmi dobré osrstění, rovný pevný hřbet, odstup od země v pořádku, hrudní končetiny trošku užší, pánevní končetiny také, v postoji korektní

Iff z Neratovické skalky
(Sir Athos Eupatrid - Cherry z Neratovické skalky)
KV NEPŘEVÁZKA**: 7.6.2015, třída štěňat, Schneider Martina (D), **vyloučen
OH 35, podkus, vyloučen z posuzování

Ikaros ze Stoupovy chaloupky
(Hiphop della Luna Caprese - Nadine Anamsunamon)
MVP ČESKÉ BUDĚJOVICE**: 25.4.2015, třída dorostu, Höger Susanne (A), **VN2
8 měsíců, typický, pěkná hlava, velmi dobrý vzhled
MVP BRNO**: 27.6.2015, třída mladých, Rogowska Anna, **VD2
12 month, good size, little higher legs, lack of forechest, good head, good bite, little short neck, good topline, little short upper arm, good coat (12 měsíců, správná velikost, trochuu na vyšších nohách, chybějící předhrudí, dobrá hlava, správný skus, trochu kratší krk, , dobrá horní linie, trochu kratší nadloktí, dobrá srst.)

Ikarus Elimar Doubrava
(Antares Elimar Doubrava - Zikurat Klamap Debra)
NVP MLADÁ BOLESLAV**: 18.7.2015, třída vítězů, Bušta Jan ing., **V1, CAC
chrup úplný, skus nůžkový, oko tmavé, OH 35 cm, velmi elegantní trpasličí pes červený se slabou příměsí, výborná samčí hlava, předhrudí by mohlo být výraznější, elegantní dlouhý krk, iděální průběh hřbetní linie, výborné úhlení a vedení obou párů končetin, výborné osrstění, avšak není v ideální výstavní kondici, výborná mechanika pohybu, klidná povaha

Illian Happy Krion
(Romeo vom Benthener Forst FCI - Golden Baby Kalokagathia Fai)
Bonitace: 1d/AV/5 - DLT, 5,6 kg, 35 cm Brožová Petra, MVDr. Šlapanský Luboš

NV OSTRAVA**: 11.4.2015, třída pracovní, Přibáňová Michaela Ing. PhD., **V1, CAC, CAC ČMKU, NV, BOS
chrup úplný, postavení špičáků na hranici, OH 35, velice ušlechtilá hlava, krásný představitel plemene, výborná mechanika pohybu, vynikající osrstění
MVP BRNO**: 27.6.2015, třída pracovní, Rogowska Anna, **V1
4 years, 38cm, strong, good female head, good set ears, scissors bite, but canines narrow, good underline and topline, short upper arm, good angulation in back, good coat (4 letá, OH38cm, silná, dobrá fenčí hlava, správně nasazen slecho, nůžkový skus ale uzké špičáky, dobrá horní i spodní linie, kratší nadloktí, správné úhlení vzadu, dobrá srst.)
***ZN**: OMS Frýdek - Místek/3.10.2015 obstál 80 b. 4,4,3,4, čas: 12s)*

Immy z Neratovické skalky
(Sir Athos Eupatrid - Cherry z Neratovické skalky)
KV NEPŘEVÁZKA**: 7.6.2015, třída štěňat, Schneider Martina (D), **VN1
OH 29, oko tmavé, chrup úplný, skus nůžkový, červená fena, už dobrá hřbetní linie, dobré hrudní končetiny, dobré úhlení, velmi korektní v postoji
MVP PRAHA**: 31.10.2015, třída mladých, Spalová Hana, **V1, CAJC
OH 32 cm, chrup neúplný, chybí M3L, skus nůžkový, oko tmavé. Velmi elegantní hlava, výborný hřbet, hrudní končetiny korektní, pávenví končetiny nepatrně užší při pohybu, osrstění odpovídá věku.
MVP PRAHA**: 1.11.2015, třída mladých, Adam Petr, **V1, CAJC, BOJ
OH 33 cm, oko tmavé, skus nůžkový, chrup úplný, červená fena s lehkou příměsí černé, pěkné hlavy, rovného hřbetu, správné úhlení obou partií

Indy ze Stoupovy chaloupky
(Hiphop della Luna Caprese - Nadine Anamsunamon)
NV BRNO**: 3.1.2015, třída štěňat, MVDr. Šlapanský Luboš, **VN 1
OH 32 cm, chrup ve vývoji, červený psík s příměsí černé, ušlechtilé hlavy, rovné hřbetní linie, úměrný hrudník, správná mechanika pohybu.
MVP DUO BRNO**: 8.2.2015, třída dorostu, MVDr. Kalich Miroslav , **VN1
Oko tm. hnědé, skus nůžkový, chrup úplný, OH 32 cm, červený s mírnou příměsí, ušlechtilá hlava, pevná rovná hřbetní linie, na svůj věk výborně vyvinutý, bez vad v kostře, osrstění standardní, povaha klidná.
NV OSTRAVA**: 11.4.2015, třída dorostu, Přibáňová Michaela Ing. PhD., **VN1
chrup úplný, skus nůžkový, oko tmavé, OH 33 cm, červený s výbornou hlavou, správný hřbet, vynikající síla kostry, osrstění ve vývinu
MVP BRNO**: 27.6.2015, třída mladých, Rogowska Anna, **V1, CAJC, BOJ
12 month, good type and size, very nice head, good set ears, dark eyes, good bite, good topline and underline, little short upper arm, good angulation in back, good movement, good coat (12 měsíců, dobrý typa velikost, pkěná hlava, správně nasazené slecho, tmavé oko, správný skus, dobrá horní i spodní linie, dobré úhlení vzadu, trochu kratší rameno, dobrý pohyb, dobrá srst.)
KVJ JEVÍČKO**: 2.8.2015, třída mladých, Havelka Tibor (SK), **V1, CAJC
OH 35 cm, oko tmavé, chrup úplný, dobře modelovaná hlava, nepatrně níže nasazené slecho, ne zcela pevný ale dobrý hřbet, dobrý hrudník, dostatečné zaúhlení končetin, dobrý v pohybu
NV BRNO**: 19.9.2015, třída mladých, Auerbach Alena, **V2
OH 34, oko hnědé, skus nůžkový, chrup úplný, barva červená s lehkou příměsí černé, výborná hlava, rovný hřbet, prvné úhlení končetin, výborný pohyb a kvalita srsti.
MVP PRAHA**: 31.10.2015, třída mladých, Spalová Hana, **V1, CAJC, BOJ, BOB
OH 34 cm. Chrup úplný, skus nůžkový, oko tmavé. Pes s velmi elegantní hlavou, výborný hřbet, nepatrně užší pohyb hrudních končetin, korektní pánevní končetiny, výboné osrstění, výborné předvedení.
MVP PRAHA**: 1.11.2015, třída mladých, Adam Petr, **V1, CAJC
Oko tmavé, skus nůžkový, chrup úplný, OH 34 cm, červený trpasličí pes s lehkou příměsí černé, ušlechtilé hlavy, rovného hřbetu, vynikající mechanika pohybu, klidné povahy, výborná prezentace.
***BZH**: OMS Šumperk/24.10.2015 III.c. 145 b. (3/-,-/4,3/-,1,4)*

Iris Fleur z Neratovické skalky
(Sir Athos Eupatrid - Cherry z Neratovické skalky)
KV NEPŘEVÁZKA**: 7.6.2015, třída štěňat, Schneider Martina (D), **VN1
OH 33, barva oka tmavá, chrup úplný, skus nůžkový, červená fena, velmi dobrá hřbetní linie, dobrý odstup od země, pánevní končetiny dobře úhlené, paralelní hrudní končetiny, dobrý postoj

Isabel zo Srnčej doliny
(Falco z Lopenických kopců - Betty zo Srnčej Doliny)
MVP DUO BRNO**: 8.2.2015, třída otevřená, MVDr. Kalich Miroslav , **V1, CAC
Oko tmavé hnědí, chybí P1 PH, Oh 29 cm, červená s mírnou příměsí bez vad, výborně se prezentuje.

Isabella ze Stoupovy chaloupky
(Hiphop della Luna Caprese - Nadine Anamsunamon)
NV OSTRAVA**: 11.4.2015, třída dorostu, Přibáňová Michaela Ing. PhD., **VN1
chrup úplný, skus nůžkový, oko tmavé, OH 33, ušlechtilá hlava, výborná hřbetní linie, správná mechanika pohybu, osrstění ve vývinu
NV BRNO**: 19.9.2015, třída mladých, Auerbach Alena, **V1, CAJC, BOS
13ti měsíční fenka, OH 34, oko tmavé, barva červná s lehkou příměsí černé, plnochrupá, správná hlava, rovný pevný hřbet s dobře nasazeným ocasem, správné úhlení končetin, dobrá kvalita srsti, správný pohyb.

Isis Gold Madeira
(Artuš Canis of Czech - Blue Beauty Gold Madeira)
MVP MLADÁ BOLESLAV**: 29.8.2015, třída pracovní, Stählberg Perttu, **V1, CAC, CACIB, BOS
good size, excellent type and proportions, feminine head, good expression, nice forechest, ribcage should be longer, good coat quality, a little short movements in front, otherwise good ballanced (dobrá velikost, výborný typa proporce, fenčí hlava, dobrý výraz, pěkné předhrudí, hrudník by mohl být delší, dobrá kvalita srsti, kratší krok vpředu, každopádně dobře vyvážená)

Isoké Canis of Czech
(Winnero Piccolo Klamap Debra - Buffy Lee Canis of Czech)
KV NEPŘEVÁZKA**: 7.6.2015, třída štěňat, Schneider Martina (D), **VN2
OH 25, oko tmavé, chrup úplný, skus nůžkový, černá s pálením, není ještě schopná běhu na vodítku, v postoji hrudní končetiny rovné, pánevní končetiny, úhlení v pohybu výrazné
MVP MLADÁ BOLESLAV**: 29.8.2015, třída dorostu, Stählberg Perttu, **VN1
nice size and correct type, feminine head, needs more forechest, good coat quality and markings, enough angulated, moves well when she wants, need time to develop (pěkná velikost a korektní typ, fenčí hlava, potřebuje více předhrudí, dobrá kvalita srsti a znaků, dostatečně zaúhlená, pohyboje se dobře, pokud chce, potřebuje čas na vývin.)
MVP PRAHA**: 31.10.2015, třída mladých, Spalová Hana, **V1, CAJC, BOJ
OH 27 cm, skus nůžkový, chybí 2x M3, typická králičí fena, barvy černé s pálením, typické hlavy, výborného hřbetu, koretné uhlení a mechaniky obou párů končetin, osrstění odpovídá věku

Jim Beam Hafuschka
(Cherokee z Rezavé - Takaya Fifa Sensatsia Pitera)
NV BRNO**: 19.9.2015, třída otevřená, Auerbach Alena, **Vyloučen
O 38, vyloučen z posuzování pro velký obvod hrudníku

Johnnie Walker Hafuschka
(Cherokee z Rezavé - Takaya Fifa Sensatsia Pitera)
NV BRNO**: 3.1.2015, třída otevřená, MVDr. Šlapanský Luboš, **V1, CAC
OH 37 cm, pes červený s velkou příměsí černé, rovný hřbet, úměrný hrudník, správná mechanika pohybu.
MVP DUO BRNO**: 7.2.2015, třída šampiónů, Kis Tibor (HU) , **V2 rCAC
good type, 35cm chest, heterogenic angulation, good head form, light eyes, good set ears, correct teeth, not good chest form, narrow front, moderate angulation, good coat, good movement, free character (dobrý typ, OH 35cm, heterogenní úhlenídobrý formát hlavy, světlé koko, dobře nasazené slecho, korektní chrup, nesprávně formovaný hrudník, úzký v předu, průměrné úhlneí, dobrá srst, dobrý pohyb, uvolněná povaha.)
MVP DUO BRNO**: 8.2.2015, třída šampiónů, MVDr. Kalich Miroslav , **V3
Oko hnědé, skus nůžkový, chrup úplný, OH 34 cm, červený s příměsí, samčí hlava, bez vad v kostře, výborně se prezentuje, osrstění standardní, povaha klidná.
NV KLATOVY**: 20.6.2015, třída vítězů, Švec Jaroslav MVDr., **V1, CAC
OH 35, skus nůžkový, chrup úplný, červený pes se silnou příměsí černé, rovný hřbet, správná spodní linie, korektní zaúhlení a postavení končetin, prostorný pohyb
MVP BRNO**: 27.6.2015, třída šampiónů, Rogowska Anna, **V2, r. CAC, r. CACIB
3years, good type nad size, good set ears, good bite, good topline and underline, good angulation in front and in back, good movement, good coat (3 letý, správný typ a velikost, správně nasazené slecho, dobrý skus, dobrá horní i spodní linie, dobré úhlení vpředu i vzadu, dobrý pohyb, dobrá srst.)
MVP MLADÁ BOLESLAV**: 29.8.2015, třída šampiónů, Stählberg Perttu, **V1, CAC, CACIB, BOB
good size and strenght, nice masculine head, enough forechest, the ribcage should be longer, good coat and colour, enough angulated in front, more in rear, a little high tail set, and narrow in front, should move with longer steps behind (dobrá velikost a síla, pěkná samčí hlava, , dostatek předhrudí, hrudník by mohl být delší, dobrá srst a barva, dostatečně úhlený vpředu, lépe vzadu, výše nasazený prut, úzký vpředu, mohl by mít delší krok vzadu.)
NV BRNO**: 19.9.2015, třída vítězů, Auerbach Alena, **V1, CAC
OH 35, červená se silnou příměsí černé, oko tmavé, skus nůžkový, chrup úplný, pěkná hlava, dobrý hřbet, správné úhlení obou párů končetin, výborná kvalita srsti, prostorný pohyb.

Julie Toklarama's
(Vix-Ma z Debry - Amande Toklarama's)
MVP DUO BRNO**: 7.2.2015, třída šampiónů, Kis Tibor (HU) ,* ***V1, CAC, CAC ČMKU, CACIB
nice type, harmony body, typical head, correct teeth, good bones, good coat, powerfull movement, very good character. (pěkný typ, harmonické tělo, typická hlava, korektní chrup, dobrá kostra, vydatný pohyb, velmi dobrý charakter.)
***ZN**: OMS Praha - venkov/? obstál 84 b. (4,4,4,4, čas: 12s)*

Karamela Jůlie Naše poupátko
(Xichtík z Nedošínského háje - Alfa Naše poupátko)
Bonitace: 0c/3 - DLT, 4,4 kg, 32 cm ing- Anna Krejzková, ing. Michaela Přibáňová, PhD.
KVJ HOLÝŠOV**: 1.3.2015, mezitřída, Novozámská Kateřina MVDr.,* ***V2
OH 33 cm, oko tmavé, chrup úplný, skus nůžkový, dlouhosrstá fena červená se silnou příměsí černé, pěkná hlava samičího výrazu, pěkná hřbetní linie, správná mechanika pohybu, těsné postavení levého dolního špičáku

Konie Naše poupátko
(Xichtík z Nedošínského háje - Alfa Naše poupátko)
Bonitace: 1a/5 - DLT, 4,6 kg, 33 cm ing- Anna Krejzková, ing. Michaela Přibáňová, PhD.
KVJ HOLÝŠOV**: 1.3.2015, třída otevřená, Novozámská Kateřina MVDr.,* ***V1, CAC
OH 32 cm, oko tmavé, chrup úplný, skus nůžkový, dlouhosrstá fena trpasličí, barvy sytě červené, pěkná rovná linie, korektní zaúhlení a postoj končetin, správná mechanika pohybu
MVP PRAHA**: 2.5.2015, třída otevřená, Buriánková Alena,* ***VD1
OH 34, oko hnědé, dobrého rámce, hodně samičího výrazu, velmi dobrá linie krku a hřbetu, slabá pigmentace nosu, dobrý postoj končetin, srst toho času v línání
***BZ**: OMS Sokolov/11.10.2015 I.c. 72 b. (4/-,4/-,-/-/4,-/4)*

Kris ze Sfory Cetkowanej
(Vinno Veretti Kinchville - Perla Mera von Weinreich)
Bonitace: 2l/LR/5 - DLT, 5,7 kg, 35 cm Hana Spalová., ing. Bušta Jan
NV BRNO**: 3.1.2015, mezitřída, MVDr. Šlapanský Luboš,* ***V2, r.CAC
OH 36 cm, pes hnědý s pálením, ušlechtilé samčí hlavy, rovný hřbet, úměrný hrudník, dobré osrstění.
KVJ HOLÝŠOV**: 1.3.2015, třída pracovní, Novozámská Kateřina MVDr.,* ***V1, CAC
OH 35 cm, oko hnědé, chrup úplný, skus nůžkový, dlouhosrstý pes barvy hnědé s pálením , s pěknou hlavou samčího výrazu, pěkná hřbetní linie, správné úhlení a prostorná mechanika pohybu
KV NEPŘEVÁZKA**: 7.6.2015, mezitřída, Schneider Martina (D),* ***VD2
OH35, oko světlé, chrup úplný, skus nůžkový, hnědý pes, plnochrupý, na předposledním článku prutu je otok, přesto pohyblivý, prostorný pohyb, velmi dobrá hřbetní linie, velmi dobré úhlení, pánevní končenitiny paralelní, hrudní končetiny užší a vytočené
NVP MLADÁ BOLESLAV**: 18.7.2015, třída pracovní, Bušta Jan ing.,* ***V1, CAC
chrup úplný, skus nůžkový, OH 36 cm, typický dlouhosrstý trpasličí pes, barva hnědá s pálením, se silnou kostrou, elegantní hlava s hnědým okem, korektní předhrudí a hrudník, výborný průběh hřbetní linie, paralelní chod obou párů končetin s výborným zaúhlením, korektní osrstění, není ve výstavní kondici, výborná mechanika pohybu, výborná prezentace, klidná povaha
***ZN**: OMS Semily/26.9.2015 obstál 84 b. (4,4,4,4, čas: 21s)*
***ZH**: OMS Mladá Boleslav/28.-29.11.2015 II.c. 169 b. (4,3,-/3,4,4/-,4,4,4,2,4/-,4,4,4/-,4/-) hlas. 4*
***SFK - SP**: KCHJ ČR/19.4.2015 III.c. 47 b. (2,2,2,1) hlas. 2*
***KBS**: KCHJ ČR/17.-18.10.2015 II.c. 97 b. (4/-,-/-/4,-/2,-/4,-/3)*
***BZH**: OMS Děčín/25.10.2015 I.c. 180 b. (4/-,4/-,4/-,4+4,4)*
***BZ**: OMS Trutnov + KCHT a KABT I.c. 72 b. (4/-,4/-,-/-/4,-/4)*

Krónos Elimar Doubrava
(Antares Elimar Doubrava - Berenika Elimar Doubrava)
NVP MLADÁ BOLESLAV**: 18.7.2015, třída otevřená, Bušta Jan ing.,* ***V1, CAC, NV, BOB
chrup úplný, skus nůžkový, typický dlouhosrstý trpasličí pes barvy černevné s příměsí, OH 33 cm, výborné samčí hlavy, elegantní dlouhý krk, ideální průběh hřbetní linie, korektní vedení i úhlení obou párů končetin, korektní mírně otevřené osrstění, výborná mechanika pohybu, klidná povaha

Kryšpín Naše poupátko
(Xichtík z Nedošínského háje - Alfa Naše poupátko)
Bonitace: 1c/L/2 - DLT, 4,2 kg, 32 cm ing- Anna Krejzková, ing. Michaela Přibáňová, PhD.
KVJ HOLÝŠOV**: 1.3.2015, mezitřída, Novozámská Kateřina MVDr.,* ***V1, CAC
OH 33 cm, oko hnědé, chrup úplný, skus nůžkový, dlouhosrstý pes, barvy červené se silnou přímesí černé, bezvadná hřbetní linie, korektní zaúhlení a postoj kočetin, svérázná prezentace
MVP ČESKÉ BUDĚJOVICE**: 25.4.2015, mezitřída, Höger Susanne (A),* ***VD2
typický pes, mladý, hlava pěkná, dobrá srst, nechodí v kruhu, špatná chůze
KV NEPŘEVÁZKA**: 7.6.2015, třída otevřená, Schneider Martina (D),* ***V1, CAC
OH 34, oko světlejší, chrup úplný, skus nůžkový, červená s příměsí černé, velmi dobrá hřbetní linie, velmi dobré úhlení, korektní odstup od země, hrudní a pánevní končetiny paralelní, jistý v postoji

Kvído Naše poupátko
(Xichtík z Nedošínského háje - Alfa Naše poupátko)
Bonitace: 1b/L/3 - DLT, 4,4 kg, 33 cm ing- Anna Krejzková, ing. Michaela Přibáňová, PhD.
KVJ HOLÝŠOV**: 1.3.2015, mezitřída, Novozámská Kateřina MVDr.,* ***V1, CAC, CC WUT
OH 34 cm, oko hnědé, chrup úplný, skus nůžkový, dlouhosrstý pes barvy červené s lehkou příměsí černé, pěkná hlava, samčího výrazu, bezvadná hřbetní linie, prostorná mechanika pohybu, proutek vesele nesen
MVP ČESKÉ BUDĚJOVICE**: 25.4.2015, třída otevřená, Höger Susanne (A),* ***VD3
20 měsíců, pěkná hlava i výraz, dobré klouby, srst by neměla být tak hustá, potřebuje ještě trénovat v kruhu, hodně vystašený
KV NEPŘEVÁZKA**: 7.6.2015, mezitřída, Schneider Martina (D),* ***V1, CAC
OH 35, oko světlejší, chrup úplný, skus nůžkový, červený pes, světlejší oko, elegantní typ s ušlechtilou hlavou, velmi dobrá hřbetní linie a úhlení, hrudní a pánevní končetiny parelelní, perfektní v postoji
NV KLATOVY**: 20.6.2015, mezitřída, Švec Jaroslav MVDr.,* ***V2, r. CAC
OH 33, červený pes s lehkou příměsí, skus nůžkový, plnochrupý, rovná horní linie, správné zaúhlení a postavení končetin, prostorný pohyb

Leontýnka Lily Naše poupátko
(Xichtík z Nedošínského háje - Zambi-Ma z Debry)
Bonitace: 2b/V/5 - DLT, 5 kg, 36 cm Brožová Petra, ing. Přibáňová Michaela PhD.
OVP KUTNÁ HORA - KAČINA**: 30.5.2015, třída otevřená, Buba Petr,* ***V1, VT
OH 36 cm, skus nůžkový, plnochrupá, červená fena s lehkou příměsí černé, fenčí hlava s dobrým závěsem, suchý krk, dobře vsazený do plece, oko tmavohnědé, lehce měkčí ve hřbetě, odstup na hranici, pěkný pohyb, velmi pěkné předvedení
NVP MLADÁ BOLESLAV**: 18.7.2015, mezitřída, Bušta Jan ing.,* ***V1
chrup úplný, skus nůžkový, typická dlouhosrstá trpasličí fena, OH 35 cm, fena středně silné kostry, typické hlavy, výborný průběhhřbetní linie, hrudní končetiny v pohybu s mírně volnými lokty, pánevní končetiny paralelní s korektním úhlením, dobrá kvalita osrstění, fena by se měla lépe předvádět, v kruhu mírně nervozní
MVP PRAHA**: 1.11.2015, třída pracovní, Adam Petr,* ***V2, res. CAC
Oko tmavé hnědé, skus nůžkový, chrup úplný, OH 36 cm, čistě červená fena standardní hlavy, správného pohybu obou párů končetin, rovného hřbetu, fena se špatně prezentuje.
***BZH**: OMS Kutná Hora/10.10.2015 I.c. 196 b. (4/-,-/4,4/-,4,4)*

Lilly Toklarama's
(Vix-Ma z Debry - Amande Toklarama's)
Bonitace: 1b/ALRV/5 - DLT, 4,5 kg, 32 cm Brožová Petra, ing. Přibáňová Michaela PhD.
MVP DUO BRNO**: 7.2.2015, třída mladých, Kis Tibor (HU) ,* ***V1, CAJC, BOJ, J-BIG
nice celar type, good head nad weight of body, head place a little bit (?), nice black eyes, correct bite, very good body, harmony angulation, very good coat, good drive, hard topline in movement (pěkný čistý typ, správná hlava avelikosttěla, pěkné černé oko, korektní skus, velmi dobré tělo, harmonické úhlení, velmi dobrá srst, dobrý pohyb, pevný hřbet za pohybu.)
MVP ČESKÉ BUDĚJOVICE**: 25.4.2015, třída mladých, Rogowska Anna (PL),* ***V1, CAJC, BOJ, BOB
dobrý typ, velmi pěkná hlava, dobře nasazené uši, nůžkový skus, dobrá horní a dolní linie, dobrá přední i zadní úhlení, dobrý pohyb, dobré kosti
OVP KUTNÁ HORA - KAČINA**: 30.5.2015, mezitřída, Buba Petr,* ***V1, VT, OV
OH 33 cm, skus nůžkový, červená fena s lehkou příměsí, plchochrupá, ušlechtilá hlava, standardní osrstění, velmi průměrný pohyb, dobré úhlení

Lucy Laicy Naše poupátko
(Xichtík z Nedošínského háje - Zambi-Ma z Debry)
Bonitace: 1a/O9W/5 - DLT, 4,1 kg, 34 cm Bušta Jan ing., Krejzková Anna ing.
NV KLATOVY**: 20.6.2015, mezitřída, Švec Jaroslav MVDr.,* ***V2, r. CAC
OH 34, červená fena čisté barvy, skus nůžkový, plnochrupá, ušlechtilá samičí hlava, hřbetní linie mírně prohnutá v bedrech, spodní linie správná, postavení předních končetin korektní, zadní končetiny při pohybu mírně podsazují
***KBS**: KCHJ ČR/17.-18.10.2015 Neobstál 0 (3/-,-/-/3,-/3,0,-/1)*
***BZH**: OMS Písek/27.9.2015 III.c. 115 b. (3/-,4/-,3/-,1,3)*

Lugger Klamap Debra
(Ravel Klamap Debra - Pálenka Klamap Debra)
NV BRNO**: 3.1.2015, třída vítězů, MVDr. Šlapanský Luboš,* ***V1, CAC

OH 34 cm, pes černý s pálením tygrovaný, střední kostry, úměrná hlava, bezvadnáí horní i dolní linie, správná mechanika pohybu.

Lumis Lumpík Naše poupátko
(Xichtík z Nedošínského háje - Zambi-Ma z Debry)
OVP CHOMUTOV - HRÁDEK**: 16.5.2015, mezitřída, Švec Jaroslav MVDr. , **V1, VT, OV
OH 34, skus nůžkový, chrup úplný, ušlechtilá samčí hlava, korektní horní a spodní linie, prostorný pohyb, kvalitní srst barvy čistě červené

Malibu Klamap Debra
(Velvet Klamap Debra - Dixi Klamap Debra)
MVP DUO BRNO**: 7.2.2015, třída šampiónů, Kis Tibor (HU) , **V1, CAC, CAC ČMKU, CACIB, BOB, BIG
very nice type, 36cm, good body construction, typical nice head, lovelly, correct teeth, good front construction, can be more longer rins, very good coat, well drived, hard topline (velmi pkěný typ, 36cm, dobrá tělesná stavba, typická pkěná hlava, roztomilá, korektní chrup, dobře utvářený front, mohl by mít dleší žebra, velmi dobrá srst, dobře se nese, pevný hřbet.)
MVP DUO BRNO**: 8.2.2015, třída šampiónů, MVDr. Kalich Miroslav , **V2, rCAC
Oko tmavě hnědé, sus nůžkový, chybí 2x M3, OH 34 cm, červený s mírnou příměsí, pevná rovná hřbetní linie, dobře utvářený hrudník, osrstění standardní, povaha klidná.

Meloun Naše Poupátko
(Skamandros Sorbon Anamsunamon - Delta Naše poupátko)
Bonitace: 0d/Z1L/5 - DLT, 5,1 kg, 34 cm, chybí 2 x P1 D Bušta Jan ing., Krejzková Anna ing.
KVJ HOLÝŠOV**: 1.3.2015, třída mladých, Novozámská Kateřina MVDr., **V2
OH 34, oko tmavé, chrup neúplný, chybí 2x P1, skus nůžkový, dlouhosrstý pes barvy červené se silnou příměsí černé, správná stavba těla, přiměřená hlava, rovná hřbetní linie, pes se hůře prezentuje
NV KLATOVY**: 20.6.2015, třída mladých, Švec Jaroslav MVDr., **V1, CAJC, BOJ, BOB
OH 33, červený pes se silnou příměsí černé, ušlechtilé hlavy, skus nůžkový, chybí 2 x P1 dole, korektní horní i spodní linie, správné zaúhlení a postavení končetin, prostorný pohyb
***ZV**: OMS Klatovy/2.5.2015 I.c. 177 b. (4,4,4,4,4/-,3,4,4) hlas. 4*

Mrška Držka Naše poupátko
(Skamandros Sorbon Anamsunamon - Delta Naše poupátko)
Bonitace: 0d/5 - DLT, 4,4 kg, 31 cm Bušta Jan ing., Krejzková Anna ing.
MVP ČESKÉ BUDĚJOVICE**: 25.4.2015, třída mladých, Rogowska Anna (PL), **V3
dobrý typ, velikost, dobré kosti, dobrá samičí hlava, kompletní chrup, dobrá horní i dolní linie, při pohybu horní linie se vlní, dobré úhlení
NV KLATOVY**: 20.6.2015, třída mladých, Švec Jaroslav MVDr., **V1, CAJC
OH 31, skus nůžkový, chrup úplný, ušlechtilá samičí hlava, korektní horní a spodní linie, správné úhlení a postavení končetin, správné osrstění, prostorný pohyb
MVP MLADÁ BOLESLAV**: 29.8.2015, mezitřída, Stählberg Perttu, **V1, CAC, r. CACIB
excellent type and proprtions, good size, nice feminine head, could have better forechest, short upper arm, nice ribcage, good coat and colour, could be better angulated in front, good in the rear, stilla little soft back (výborný typ a proprce, dobrá velikost, pěkná fenčí hlava, měl by mít lepší předhrudí, krátké nadloktí, pěkný hrudník, dobrá srst a barva, měla by být lépe úhlená vpředu, dobře vzadu, ještě trochu měkčí hřbet, vydatný pohyb)
MVP PRAHA**: 1.11.2015, mezitřída, Adam Petr, **V1
Oko tmavé, skus nůžkový, chrup úplný, OH 30 cm, červená fena s příměsí černé, hezky utvářená hlava, rovný hřbet s užším postojem hrudních končetin a s nevýraznou vlajkou na prutu.
***ZV**: OMS Klatovy/2.5.2015 II.c. 170 b. (4,3,4,4,-/4,2,4,4) hlas. 3*

Narnie Nelly Piccolo Gitano
(Romeo vom Benthener Forst FCI - Zsahrazad Piccolo Gitano)
MVP ČESKÉ BUDĚJOVICE**: 25.4.2015, třída pracovní, Höger Susanne (A), **V2, r. CAC
3 roky, pěkná fena, samičí hlava, dobré držení těla, dobrá srst

Oran z Bílé chalupy
(Every Euroman Kalokagathia Fai - Gigi z Bílé chalupy)
NV BRNO**: 3.1.2015, třída veteránů, MVDr. Šlapanský Luboš, **V1, BOV
OH 35 cm, červený pes, typcié hlavy, bezvadné horní i dolní linie, výborné osrstění.
MVP ČESKÉ BUDĚJOVICE**: 25.4.2015, třída veteránů, Höger Susanne (A), **V1, BOV
9 let, typický pes, horní linie pěkná, dobré klouby, dobré osrstění
MVP PRAHA**: 1.11.2015, třída veteránů, Adam Petr, **V1
OH 36, skus nůžkový, chrup neúplný, chybí 1x M3?. Devítiletý čerený pes s lehkou příměsí černé, hezké hlavy, rovného hřbetu, správné mechaniky pohybu, klidné povahy s hezkou prezentací.

Orfa z Lopenických kopců
(Lancelot Hero Gilovam - Naša z Lopenických kopců)
Bonitace: 0b/5 - DLK, 3,9 kg, 28 cm Coufal Jan, Brožová Petra, ing. Přibáňová Michaela, PhD.
MVP BRNO**: 27.6.2015, mezitřída, Rogowska Anna, **V1, CAC, r. CACIB
2 years, good size nad type, female head, ears a little low set, good bite, good angulation in front, good feet in movement a little outside, good topline and underline and good bones (2 letá, správný typ a velikost, fenčí hlava, slecha trochu níže nasazené, dobrý skus, dobré úhlení v předu, správné tlapky, v pohybu mírně vytáčí, dobrá horní i spodní linie a dobrá kostra.)
KVJ JEVÍČKO**: 2.8.2015, třída otevřená, Havelka Tibor (SK), **V1, CAC
OH 30cm, chrup úplný, skus nůžkový, dobře modelovaná hlava, nepatrně níže nasazené slecho, kvalitní hrudník, mírně kratší, ale dobrý hřbet, dostateně zaúhlené končetiny, výborný pohyb
***BZH**: OMS Uherské Hradiště/19.9.2015 III.c. 96 b. (4/-,4/-,2/-,1,3)*

Pineska Elsanta
(Nash della Canterana - Harpla Tetris)
MVP DUO BRNO**: 7.2.2015, třída šampiónů, Kis Tibor (HU) , **V1, CAC
typical 31cm chest, light head, short muzzle, dark round eyes, correct teeth, very good bones, short neck, good chest form, moderate angulation, good coat, not good character, free movement, hard topline (typická OH 31cm, lehká hlava, krátká morda, tmavé kulaté oči, korektní chrup, velmi dobrá kostra, krátký krk, dobře formovaný hrudník, průměrné úhlení, dobrá srst, nesprávný charakter, volný pohyb, pevný hřbet.)

Prima Donna Naše poupátko
(Xichtík z Nedošínského háje - Beauty-Ma z Debry)
KV NEPŘEVÁZKA**: 7.6.2015, třída mladých, Schneider Martina (D), **VD3
OH 33, oko tmavé, chrup úplný, skus nůžkový, černá fena s pálením, lehce vzestupná hřbetní linie, trošku kratší nadloktí, pánevní končetiny úhlení v pořádku, postoj - hřbetní linie je lepší

Princes Iman Piccolo Gitano
(Winnifred Trias - Eimy Gitano)
KVJ HOLÝŠOV**: 1.3.2015, třída veteránů, Švec Jaroslav MVDr. (min), **V1, BOV
posudek chybí

Queen Elizabeth Piccolo Gitano
(Romeo vom Benthener Forst FCI - Zsahrazad Piccolo Gitano)
Bonitace: 0b/ALO6P3/5 - DLT, 5,8 kg, 34 cm ing. Přibáňová Michaela PhD., Hana Spalová
NV BRNO**: 3.1.2015, třída vítězů, MVDr. Šlapanský Luboš, **V1, CAC, NV, CAC ČMKU, BOS
OH 35cm, ušlechtilá fenka červená s příměsí černé, hřbet rovný v bedrech lehce klenutý, správná mechanika pohybu.
MVP PRAHA**: 31.10.2015, třída otevřená, Spalová Hana, **V1, CAC
OH 34 cm, chrup úplný, skus nůžkový, oko tmavé. Výborná fenčí hlava, korektní průběh horní linie, užší pohyb hrudních končetin, pánevní kočetiny korektní, kvalitní osrstění, fenka lehce blahobytného dojmu.
MVP PRAHA**: 1.11.2015, třída otevřená, Adam Petr, **V1
OH 35 cm, oko tmavé, skus nůžkový, chrup úplný, červená fena s hezky utvářenou hlavou, rovného hřbetu, korektní pohyb, užší postoj hrudních končetin.

Sabrin Gold Madeira
(Romeo Czuk Hodowla Myšlinów - Isis Gold Madeira)
KVJ HOLÝŠOV**: 1.3.2015, třída pracovní, Švec Jaroslav MVDr. (min), **V1, CAC, CC WUT, BOB
OH 30, oko tmavé, chrup neúplný, chybí 2 x P1, skus nůžkový, typická králičí fena barvy černé s pálení, stříbřitě tygrovaná s pěkně rozloženými znaky, pěkná hlava , správná hřbetní linie, výborná mechanika pohybu
KV NEPŘEVÁZKA**: 7.6.2015, třída vítězů, Schneider Martina (D), **V1, CAC
OH 30, oko tmavé, chybí P1 PD, P1LH, skus nůžkový, tygrovaná fena, trošku méně nasrstěný ocas, krátký pevný hřbet, korektní úhlení, dobré hrudní končetiny, postoj korektní

Sep Naše poupátko
(Alex Forest Engel Dianette - Alfa Naše poupátko)
MVP MLADÁ BOLESLAV**: 29.8.2015, třída dorostu, Stählberg Perttu, **VN1
good size, nice type, masculine head, needs more forechest, short ribcage, enough angulation in front, better in rear, nice coat and colour, good top line, sounf movements (dobrá velikost, pěkný typ, samčí hlava, potřebuje více předhrudí,

krátký hrudník, dostatešěn úhlený v předu, lépe vzadu, pěkná srst a barva, dobrá horní linie, vydatný pohyb.)

Sir Athos Eupatrid
(Dan-Li z Debry. - Doris Trias Duo)
***MRK**: KCHJ ČR/14.-16.8.2015 II.c. 379 b. (3,4,4,4,4,4/-,4,4,1/-,4/-,2,4/-/-,-/3,-/4,-/4) hlas. 4*

Siréna Naše poupátko
(Alex Forest Engel Dianette - Alfa Naše poupátko)
MVP MLADÁ BOLESLAV**: 29.8.2015, třída dorostu, Stählberg Perttu, **VN1
a beautifull female puppy, very promising, nice feminine head, good forechest for her age, nice chape of a ribcage, it should be longer, ex.coat and colour, still loose elbows, very nice movements, good luck for the future (krásné štěně, velmmi nadějné, pěkná fenčí hlava, dobré předhrudí na její věk, pěkný tvar hrudníku, měl by být delší, výborná srst a barva, ještě volné lokty, velmi pěkný pohyb, hodně štěstí do budoucna)

Skamandros Sorbon Anamsunamon
(Romeo vom Benthener Forst FCI - Djerba Eset Anamsunamon)
KVJ JEVÍČKO**: 2.8.2015, třída vítězů, Havelka Tibor (SK), **V1, CAC
OH 35,5 cm, chrup úplný, skus nůžkový, kvalitní hlava, dobrý krk, dobrý hřbet, jen nepatrně kratší hrudník, dobré zaúhlení, dobrý v pohybu

Stephany Gold Madeira
(Romeo Czuk Hodowla Myšlinów - Isis Gold Madeira)
Bonitace: 1iU/O6/5 - DLT, 4,6 kg, 34 cm ing. Přibáňová Michaela PhD., Hana Spalová
NV BRNO**: 3.1.2015, mezitřída, MVDr. Šlapanský Luboš, **VD2
OH 35 cm, černá s pálením tygrovaná fenka, úměrné hlavy, volnější ve hřbetě, standardní osrstění.

Tzarina Tan Hermosa Daks-Veg-As
(O Sole Mio Daks-Veg-As - Zelina *)
MVP ČESKÉ BUDĚJOVICE**: 25.4.2015, třída otevřená, Höger Susanne (A), **V1, CAC, CACIB, BOB
pěkná typická fena, samičí hlava, dobrý výraz, velmi dobré tělesné proporce, výborná srst, velmi dobrý pohyb, pěkný vzhled
KV NEPŘEVÁZKA**: 7.6.2015, třída otevřená, Schneider Martina (D), **V1, CAC
OH 31, oko světlejší, chrup úplný, skus nůžkový, hnědý tygr, kratší pevný hřbet, prostorný pohyb, velmi dobré úhlení, pánevní končetiny a hrudní končetiny paralelní, korektní úhlení i postoj
NVP MLADÁ BOLESLAV**: 18.7.2015, třída otevřená, Bušta Jan ing., **V1, CAC, NV, BOS
typická elegantní fena barvy hnědé s pálením, tygrované, OH 32 cm, chrup úplný, skus nůžkový, barva oka hnědé, výborné předhrudí a hrudník, výborná hlava, výborný průběh hřbetní linie, korektní pohyb obou párů končetin, výborné úhlení, klidná povaha, výborná prezentace

Ulina Klamap Debra
(Tim Klamap Debra - Rouge-Ma z Debry)
Bonitace: 0b/5 - DLT, 5,8 kg, 34 cm ing- Anna Krejzková, ing. Michaela Přibáňová, PhD.
KVJ HOLÝŠOV**: 1.3.2015, třída mladých, Novozámská Kateřina MVDr., **V2
OH 34 cm, oko tmavé, chrup úplný, skus nůžkový, dlouhosrstá fena, červená slehkou příměsí černé, pěkná hlava samičího výrazu, rovná hřbetní linie, korektní zaúhlení a postoj končetin, která se hůře předvádí

Uzanka Gold Madeira
(Romeo Czuk Hodowla Myšlinów - Fany Ju-Lin)
Bonitace: 1i/B1S2/5 - DLK, 3,2 kg, 29 cm Brožová Petra, MVDr. Šlapanský Luboš
MVP DUO BRNO**: 7.2.2015, třída mladých, Kis Tibor (HU) , **VD3
26cm, little bit light head, short chin, dark, but rounded eyes, correct teeth, foreplaced ribcage of center of gravity, short sternum, open angulation, good coat, not typical movement and topline (26cm, trochu lehčí hlava, krátká brada, tmavé, ale kulaté oko, korektní chrup, hrudník posunutý vpřed mimo střed gravitace, krýtké sternum, otevřené úhlení, dobrá srst, netypický pohyb a horní linie.)
NV OSTRAVA**: 11.4.2015, třída mladých, Müller Luděk (min), **VD
OH 29 cm, černá s pálením, oko tmavé, chrup úplný, nůžkový, s méně ušlechtilou hlavou, správná horní linie, lehce podsazuje pánevní končetiny, kratší hrudník, standardní osrstění, milá povaha
***ZV**: OMS Vsetín/10.5.2015 III.c. 153 b. (4,2,4,4,3/-,4,4,1) hlas. 2*

Valdi Klamap Debra
(Charm Klamap Debra - Inez Klamap Debra)
MVP DUO BRNO**: 7.2.2015, třída čestná, Kis Tibor (HU) , **V1
nice condition, 11 years old, good proportions, good head, short chin, rounded eyes, good bones, open angulation, not perfect topline, good coat, typical movement (pěkná kondice, 11 let, dobré proporce, dobrá hlvaa, kratší brada, kulaté oči, dobrá kostra, otevřené úhlení, nepříliš perfektní horní linie, dobrá srst, typický pohyb)
MVP DUO BRNO**: 8.2.2015, třída čestná, MVDr. Kalich Miroslav , **V1
Oko tmavé hnědé, skus nůžkový, červený pes s příměsí, na svůj věk ve výborné kondici, OH 35 cm, bez vad v kostře, výborně se prezantuje.

Vera Gold Madeira
(Romeo Czuk Hodowla Myšlinów - Blue Beauty Gold Madeira)
KV NEPŘEVÁZKA**: 7.6.2015, třída mladých, Schneider Martina (D), **VD2
OH 32, oko tmavé, chrup úplný, skus nůžkový, tygrovaná fena, hřbet OK, hrudní končetiny úzké, není pevné, úhlení strmé
NVP MLADÁ BOLESLAV**: 18.7.2015, třída mladých, Bušta Jan ing., **vyloučena
1,5 roku, dlouhosrstá trpasličí fena, středně silná kostra, skus nůžkový, chrup neúplný, chybí 2x P2 dole, vyloučena z posuzování
***BZH**: OMS Děčín/26.4.2015 I.c. 200 b. (4/-,-/4,4+4/-,4,4)*

VolensNolensVerdell Anamsunamon
(Extraordinary Esprit Kalokagathia Fai - Odette Evasion)
MVP ČESKÉ BUDĚJOVICE**: 25.4.2015, třída pracovní, Höger Susanne (A), **V1, CAC
3,5 let, pěkný elegantní pes, typická hlava, pěkné tělesné proporce, dobrá srst, příjmený výraz
KV NEPŘEVÁZKA**: 7.6.2015, třída pracovní, Schneider Martina (D), **V1, CAC, KV
OH 36, oko tmavé, chrup neúplný, chybí M3 2 x, skus nůžkový, červený s příměsí černé, dobré osrstění, velmi elegantní typ, ušlechtilá hlava, ideální hřbetní linie, korektní úhlení, hrudní končetiny trošku užší, pánevní končetiny paraelní, velmi dobrý v postoji

Wakan-Tanka Anamsunamon
(Romeo vom Benthener Forst FCI - Duma Sachmet Anamsunamon)
Bonitace: 0c/AZ1LO6V/5 - DLT, 6,3 kg, 36 cm, chybí P1LD Adam Petr, ing. Michaela Přibáňová, PhD.
MVP LITOMĚŘICE**: 23.5.2015, třída otevřená, Pusch Anja, **V2, r. CAC, r. CACIB
korektní hlava, tmavé oči, velmi dobré osrstění, korektní horní i dolní linie, odstup od země v pořádku, dobrý pohyb, korektní postoj
NVP MLADÁ BOLESLAV**: 18.7.2015, třída otevřená, Bušta Jan ing., **V2, r. CAC
skus nůžkový, chybí P1LD, OH 36,5 cm, velmi elegantní dlouhosrstý trpasličí pes na hranici velikostního rázu, výborná samčí hlava s výrazně tmavým okem, předhrudí by mohlo být výraznější, korektní hrudník, výborný průběh hřbetní linie, hrudní i pánevní končetiny paralelní, nicméně úzce vedeny, zejména vpředu, vynikající kvalita osrstění, klidná povaha, pofesionální předvedení handlerem
MVP MLADÁ BOLESLAV**: 29.8.2015, třída otevřená, Stählberg Perttu, **V1, CAC, r. CACIB
the bigger size, good head and expression, not enough forechest, short ribcage, falling croup, nice coat quality and colour, a little bit narroew in front, sound movement with long steps (větší velikost, dobrá hlava a výraz, nedostatečné předhrudí, krátký hrudník, spáditá bedra, pěkná kvalita srsti a barva, trochu užší vpředu, vydatný pohyb s dlouhým krokem.)

Wega Gold Madeira
(Romeo Czuk Hodowla Myšlinów - Isis Gold Madeira)
***BZH**: OMS Děčín/1.11.2015 II.c. 156 b. (4/-,4/-,4/-,2,4)*
***BZ**: OMS Děčín/31.10.2015 I.c. 86 b. (-/4,-/4,-/-/3,-/4)*

Windy Chuanito Klamap Debra
(Winner della Canterana - Lavanda Klamap Debra)
MVP DUO BRNO**: 7.2.2015, třída pracovní, Kis Tibor (HU) , **V1 CAC
34cm, clear outline, nice head form, typical eyes, shorter chin, teeth correct, very good front, well musculated body, good angulation, good coat and (?), good movement with hard topline (34cm, čisté vnější linie, pěkně formovaná hlava, typické oko, krátká brada, korektní chrup, fek¨lmi dobrý v předu, správně osvalené tělo, dobré úhlení, dobrá srst, dobrý pohyb s pevným hřbetem.)
MVP DUO BRNO**: 8.2.2015, třída pracovní, MVDr. Kalich Miroslav , **V2
Oko hnědé, skus nůžkový, chrup úplný, OH 33 cm, červený s příměsí, odpovídající hlava, bez vad v kostře, výborně se prezentuje, osrstění standardní, povaha klidná.
***BZH**: OMS Domažlice/23.8.2015 III.c. 164 b. (2/-,-/4,4/-,1,4)*

Wivi Klamap Debra
(Nemo Dlugie Cudo - Lavanda Klamap Debra)
Bonitace: 0b/LO6/5 - DLK, 3 kg, 28 cm Adam Petr, ing. Michaela Přibáňová, PhD.
NVP MLADÁ BOLESLAV**: 18.7.2015, mezitřída, Krejzková Anna ing., **V1, CAC, NV, BOS

2,90 kg, OH 26 cm, tmavé oko, chrup úplný, skus nůžkový, velmi ušlechtilá králičí fenka, typická hlava s milým výrazem, výborná délka krku, rovný pevný hřbet, výborná spodní linie, výborná srst, potřebuje více tréninku v kruhu
MVP PRAHA**: 31.10.2015, mezitřída, Spalová Hana, **V1
OH 28, fena barvy červené s příměsí černé, správný průběh hřbetní linie, správná hlava, správná kvalita srsti, horší předvedení.

Wyanetta Velvet Anamsunamon
(Romeo vom Benthener Forst FCI - Duma Sachmet Anamsunamon)
MVP BRNO**: 27.6.2015, třída pracovní, Rogowska Anna, **V1, CAC, r. CACIB
3years, good size and type good female head, set ears, little light eyes, good bite, good topline, good set tail, legs together, good nagualtion in back, good movement, good coat (

Xichtík z Nedošínského háje
(Nemo Dlugie Cudo - Gwendy z Nedošínského háje)
KVJ HOLÝŠOV**: 1.3.2015, třída čestná, Novozámská Kateřina MVDr., **V1
OH 35 cm, oko tmavé, chrup úplný, skus nůžkový, dlouhosrstý pes barvy sytě červené s lehkou příměsí černé, ušlechtilá hlava, dobrá hřbetní linie, dobré zaúhlení a pěkné předvedení

Zaira Eupatrid
(Antares Elimar Doubrava - Georgina Eupatrid)
OVP CHOMUTOV - HRÁDEK**: 16.5.2015, třída mladých, Švec Jaroslav MVDr. , **V1, VTM
červená králičí dlouhosrstá fena, ušlechtilé samiší hlavy, plnochrupá, tmavé oko, rovný hřbet, správné zaúhlení předních a zadních končetin, kvalitní osrstění, OH 30
MVP LITOMĚŘICE**: 23.5.2015, třída mladých, Pusch Anja, **V2
18 měsíční fena, dostatené osrstění, dobrá hlava, dobrá horní linie, dolní linie - prověšené břicho - vysoký hrudník, přátelská
NV KLATOVY**: 20.6.2015, mezitřída, Švec Jaroslav MVDr, **V2, r. CAC
červená fena, ušlechtilé samičí hlavy, OH 31, skus nůžkový, plnochrupá, horní linie rovná, vzadu mírně snížená, spodní linie koretní, postavení a zaúhlení předních a zadních končetin správné, kvalitní osrstění, odpovídající mechanika pohybu

Zara Klamap Debra
(Lugger Klamap Debra - Aiša-Ma z Debry)
KVJ HOLÝŠOV**: 1.3.2015, třída štěňat, Novozámská Kateřina MVDr., **VN1
OH 28 cm, oko tmavé, chrup úplný, skus nůžkový, štěně barvy černé s pálením, stříbřitě tygrované s pěkně rozloženými znaky, korektní stavba těla, pěkná přiměřená hlava, hůře se předvádí
MVP PRAHA**: 2.5.2015, třída dorostu, Buriánková Alena, **VN1
OH 30, oko tmavě hnědé, na výstavní ruch nepřivyklá fenka, standardně utvářená hlava, korektně nasazené slecho, horní linie ještě nehotová, potřebuje zlepšit předvedení, chrup ve vývoji

Zoe Elimar Doubrava
(Ayrton Sirius Minor - Berenika Elimar Doubrava)
Bonitace: 1d/A/5 - DLK, 3,9 kg, 29 cm Brožová Petra, MVDr. Šlapanský Luboš
NV BRNO**: 3.1.2015, třída mladých, MVDr. Šlapanský Luboš, **V2
OH 32 cm, drobnější fenka červená s velkou příměsí černé, jemná hlava, rovný mírně přestavěný hřbet, méně bohaté osrstění.
MVP DUO BRNO**: 7.2.2015, třída mladých, Kis Tibor (HU) , **VD2
type not miniature, nice head and dark eyes, correct teeth, good shoulder, elbows go out, little bit shy character, good coat, good movement, not good behind (typ není trpasličí, pěkná hlava a tmavé oko, korektní chrup, dobré rameno, lokty vytáčí, trochu plachá, dobrá serst, dobrý pohyb, ale ne vzadu.)
MVP DUO BRNO**: 8.2.2015, třída mladých, MVDr. Kalich Miroslav , **V2
Oko hnědé, skus nůžkový, chrup úplný, Oh 31 cm, středně silná kostra, fenčí hlava, pevná rovná hřbetní linie, bez vad v kostře, výborná prezentace, srst s příměsí v línání.
KVJ HOLÝŠOV**: 1.3.2015, třída mladých, Novozámská Kateřina MVDr., **V1, CAJC
OH 33, oko tmavé, chrup úplný, skus nůžkový, dlouhosrstá fena sytě červená se silnější příměsí černé, celkově jemnější konstituce, pěkná hlava samičího výrazu, korektní stavba těla, správné předvedení
NV OSTRAVA**: 11.4.2015, třída mladých, Müller Luděk (min), **V1, CAJC, BOJ
chrup úplný, skus nůžkový, oko tmavé, OH 32, fena červená s příměsí, ušlechtilá hlava, standardní hřbetní linie, výborná mechanika pohybu, osrstění ve vývinu
MVP ČESKÉ BUDĚJOVICE**: 25.4.2015, třída mladých, Rogowska Anna (PL), **V2
dobrá velikost, samičí hlava, tmavé oči, nůžkový skus, dobrá horní linie, málo vyvinutá hruď, při pohybu vybočuje lokty, dobré úhlení
MVP PRAHA**: 2.5.2015, třída mladých, Buriánková Alena, **VD1
OH 30, oko tmavé s viditelným třetím víčkem, hlava standardní, standardní stavba těla, výborné úhlení, standardní pohyb a srst
MVP LITOMĚŘICE**: 23.5.2015, třída mladých, Pusch Anja, **V1, CAJC
17 měsíců, dobrá hlava, správná srst, korektní horní a spodní linie, dobrý pohyb, správný postoj
KV NEPŘEVÁZKA**: 7.6.2015, mezitřída, Schneider Martina (D), **V1, CAC, KV
OH 30, oko tmavé, chrup úplný, skus nůžkový, červená fena s příměsí černé, hřbetní linie ještě v pořádku, pánevní končetiny úzké, hrudní končetiny paralelní, postoj korektní
NV KLATOVY**: 20.6.2015, mezitřída, Švec Jaroslav MVDr, **V1, CAC, NV, BOS
červená fena s lehkou příměsí černé, OH 31, ušlechtilá hlava, korektní horní a spodní linie, skus nůžkový, plnochrupá, korektní zaúhlení a postavení předních a zadních končetin, kvalitní osrstění
MVP BRNO**: 27.6.2015, třída otevřená, Rogowska Anna, **V1,
18 month, 34cm, good female head, good set ears, very nice teeth, good bite, tail set low, good underline, little short upper arm, elbows is out, good nagulation in back, good movement, good coat (18 měsíců, 34cm, fenčí hlava, správně nasazené slecho, velmi pěkný chrup, dobrý skus, nízko nasazený proutek, dobrá spodní linie, trochu kratší nadloktí a vytočený loket, dobré úhlení vzadu, dobrý pohyb, dobrá srst.)
MVP MLADÁ BOLESLAV**: 29.8.2015, mezitřída, Stählberg Perttu, **V1, CAC, CACIB
still in size, nice head with good expression, could have more forechest and longer ribcage, too falling croup, not quite solid topline, should move with longer steps, especially in front (ještě ve správné velikosti, pěkná hlava sdobrým výrazem, mohla by mít více předhrudí a delší hrudník, příliš spáditá bedra, ne úplně pevný hřbet, měla by mít delší krok, zvlášět v předu.)
MVP PRAHA**: 31.10.2015, mezitřída, Spalová Hana, **VD1
OH 30 cm, skus nůžkový , chybí M3P, oko tmavé, červená fena s příměsí černé, fena typické hlavy, ještě koretního hřbetu, kratšího hrudníku, korektního zauhlení v pohybu HK,strmější zauhlení PK, níže nasazený prut, standardní osrstění, plašší povaha
MVP PRAHA**: 1.11.2015, mezitřída, Adam Petr, **V1, CAC, CAC ČMKU, CACIB, BOS
Oko tmavé, skus nůžkový, chrup úplný, OH 30 cm, dlouhorstá králičí fena, červená barva s příměsí černé, hezká hlava, rovný hřbet, správná mechanika pohybu, klidná povaha, vcelku hezky se prezentuje.
***BZ**: OMS Klatovy/4.10.2015 I.c. 72 b. (4/-,4/-,-/-/4,-/4)*

Zuza Elimar Doubrava
(Ayrton Sirius Minor - Berenika Elimar Doubrava)
Bonitace: 1b/LRV/5 - DLK, 3,3 kg, 28 cm Brožová Petra, MVDr. Šlapanský Luboš
NV OSTRAVA**: 11.4.2015, mezitřída, Müller Luděk (min), **V2, res. CAC
chrup úplný, skus nůžkový, červená, OH 30 cm, spíše králičího typu, výborná hlava, správná hřbetní linie, pěkná mechanika pohybu, standardní osrstění
MVP ČESKÉ BUDĚJOVICE**: 25.4.2015, mezitřída, Höger Susanne (A), **VD2
17 měsíců, kouzelný, milý pes, rovné přední tlapky, dobré klouby, dobré osrstění, potřebuje se ještě vyvinout

Jezevčík drsnosrstý trpasličí-králičí

Abbie od Svatojánské lípy
(Devil z Hradu Ronova - Hokkie Dogabo)
OVP CHOMUTOV - HRÁDEK**: 16.5.2015, třída mladých, Švec Jaroslav MVDr. , **V1, VTM
OH 33, ušlechtilá samičí hlava, skus nůžkový, plnochrupá, oko tmavé, správné zaúhlení i postavení končetin, kvalitní osrstění,
***ZN**: KCHJ ČR a OMS Žďár nad Sázavou/25.7.2015 obstál 38 b. (2,1,1,4, čas: 13s)*

Aboo-Baboo Kalokagathia
(Rock'n'roll Kalokagathia Fai - Jeanne d'Arc Kalokagathia Fai)
MVP ČESKÉ BUDĚJOVICE**: 25.4.2015, třída pracovní, Susanne Höger, **V1, CAC, BOB
typická fena, pěkná hlava, držení těla, pěkná horní linie, dobrá srst, klidná povaha
MVP PRAHA**: 2.5.2015, třída pracovní, Bušta Jan Ing. , **V2, r.CAC
Chrup úplný, skus nůžkový, typická drsná fena barvy divočáka, vynikající elegantní hlava s fenčím výrazem, výborný krk, výborné předhrudí a hrudník, korektní průběh hřbetní linie, hrudní končetiny korektní, pánevní s méně výrazným úhelním a v pohybu mírně sbíhavé, standardní správně upravené osrstění, na bězích mírně měkčí, klidná mírná povaha, výborná presentace
MVP LITOMĚŘICE**: 23.5.2015, třída otevřená, Brožová Petra, **V1, CAC

barva divočáka, dobrý typ, korektní osrstění, horní a dolní linie v pořádku, odstup od země dobrý, pánevní končetiny u sebe, neklidné, postoj korektní
MVP BRNO**: 27.6.2015, třída šampiónů, Rogowska Anna,* ***V2, r. CAC, r. CACIB
2 and 1/2 year, good type and size, nice hěad, good set ears, good bite, good topline and underline, good forechest, albow are in middle, good angulation in back, good coat (2a půl letá, dobrý typ a velikost, pkěná hlava, správně nasazené slecho, správný skus, dobrá horní a spodní linie, dobré předhrudí, lokty jsou uprostřed, dobré úhlneí vzadu, dobrá srst)

Adam z Vinického kopce
(Yradey od Vévody Huberta - Besy ze Zbožíčka)
***ZN**: OMS Hradec Králové/14.5.2015 obstál 84 b. (4,4,4,4, čas:7s)*

Adeline Honey Hell
(Rock'n'roll Kalokagathia Fai - Honey Dogabo)
***ZN**: OMS Litoměřice/18.7.2015 obstál 84 b. (4,4,4,4, čas: 9s)*

Aero Minor Czech Originál
(Richard Gothingam - Virginia Woolf Czech Original)
KVJ HOLÝŠOV**: 1.3.2015, třída čestná, Iris Steigmuller,* ***V1
OH 37, oko tmavé, skus nůžkový, perfektně osrstěný pes s výbornou hlavou, dobrá horní i spodní linie, perfektní presentace, korektní postavení obou párů končetin
KVJ Nepřevázka**: 7.6.2015, třída čestná, Coufal Jan,* ***V1
OH 36, oko tmavě hnědé, chrup úplný, skus nůžkový, DRT pes barvy divočáka, stand.hlavy, úprava ala Franz Josef
MVP ČESKÉ BUDĚJOVICE**: 10.10.2015, třída šampiónů, Říha Tomáš,* ***V1, CAC, CACIB, BOB
OH36, nůžkový skus, plnochrupý, pes barvy tmavého divočáka, typický představitel plemene, krásná hlava, kvalitní osrstění, rovný hřbet, perfektní předvedení
***ZV**: OMS Klatovy/19.9.2015 I.c. 184 b. (4,4,4,4,4/-,4,4,4) hlas. 4*

Agáta z Lastrovce
(Rock'n'roll Kalokagathia Fai - Irma z Lopenických kopců)
MVP BRNO**: 27.6.2015, mezitřída, Rogowska Anna,* ***VD2
2 years, good size, nice head, good set ears, little ascendent linie, good underlinie, little short upper arm, toes out front, good angulation in back, in movement legs together (2 roky, dobrá velikost, pěkná hlava, správně nasazené slecho, trochu stoupající horní linie, kratší nadloktí, tlapky vytočené ven v předu, dobré úhlení vzadu, v pohybu jdou nohy společně)

Aggy ze Smilovského dvora
(Devil z Hradu Ronova - Caty z Malého statku)
***ZN**: KCHJ ČR a OMS Žďár nad Sázavou/25.7.2015 obstál 72 b. (4,2,4,4, čas: 16s)*

Aja od Skotnických drsňáků
(Rock'n'roll Kalokagathia Fai - Airen z Otěšína)
NV OSTRAVA**: 11.4.2015, třída vítězů, Ing. Přibáňová Michaela PhDr.,* ***V1, CAC, NV, BOB,
plnochrupá, skus nůžkový, OH 28, oko tmavé, barva divočáka, ušlechtilá hlava, standardní hřbetní linie, vzadu lehce rozhazuje hlezna, vynikající osrstění,

Alexander Piccolo Boemo
(Lik z Przystani Wodniackiej (FCI) - Vanouche Piccolo Gitano)
MVP PRAHA**: 2.5.2015, třída veteránů, Bušta Jan Ing. ,* ***V2
skus nůžkový, chrup odpovídající věku, typický 10ti letý pes, elegantní, výborná samčí hlava, korektní průběh hřbetní linie, výborné úhlení oboiu párů končetin, výborné osrstění, výborná kondice

Alfréd z Plzně
(Albert Tety Běty - Nantese od Vévody Huberta)
KVJ HOLÝŠOV**: 1.3.2015, třída pracovní, MVDr. Katka Novozámská,* ***V1, CAC, CC WUT, BOB
OH 30, 3,80kg, oko tmavé, -2x M3, skus nůžkový, elegantní pes, barva tmavého divočáka, ušlechtilá hlava, rovná hřbetní linie, prostorná mechanika pohybu, pes se dobře předvádí
MVP PRAHA**: 2.5.2015, třída pracovní, Bušta Jan Ing.,* ***V1, CAC, r.CACIB
Skus nůžkový, chybí 2x M3, OH31, oko tmavě hnědé, typický králičí pes v barvě divočáka, výrazná samčí hlava, správně utvářený hrudník, korektní hřbetní linie, pánevní končetiny v pohybu mírně sbíhavé, pánevní by mohly lý lépe zaúhleny, mechanika pohybu ještě dostatečná, výborné osrstění, povaha mírně rezervovaná
NV KLATOVY**: 20.6.2015, třída pracovní, Hájková Dana,* ***V1, CAC, NV, BOS
OH 31, skus nůžkový, chrup neúplný,chybí 2 x M3, oko tmavohnědé, 2,5 letý pes barvy divočáka, oba páry končetin standardně úhleny, správná mechanika pohybu, kvalitní osrstění, výborné předvedení

Amálka z Hadího doupěte
(Rock'n'roll Kalokagathia Fai - Nancy od Strážné skály)
Bonitace: 3m/AX2/5 - DRT, 4,5 kg, 34 cm Brožová Petra, MVDr. Šlapanský Luboš
NV OSTRAVA**: 11.4.2015, třída otevřená, Ing. Přibáňová Michaela PhDr.,* ***V1
Plnochrupá, skus nůžkový, oko tmavé, OH 33, nečitelné , měkčí za kohoutkem, výborná síla kostry, výborná mechanika pohybu, vpředu by mohla být lépe zaúhlená, přátelská povaha,

Amálka z Vinického kopce
(Yradey od Vévody Huberta - Besy ze Zbožíčka)
OVP KUTNÁ HORA - KAČINA**: 30.5.2015, třída mladých, Auerbach Alena,* ***diskvalifikace
Zálomek na prutu

Ambra Honey Hell
(Rock'n'roll Kalokagathia Fai - Honey Dogabo)
Bonitace: 0m/5 - DRT, 4,45 kg, 31 cm Adam Petr, ing. Michaela Přibáňová, PhD.
KVJ HOLÝŠOV**: 1.3.2015, třída mladých, Iris Steigmuller,* ***VD3
OH 33, oko tmavé, skus nůžkový, fena s dostatečně osrstěnou hlavou s pěkným vousem, horní i dolní linie v pořádku, dostatečný odstup, dostatečné úhlení obou párů končetin, fena se špatně předvádí, fena je ještě ve vývoji
KVJ Nepřevázka**: 7.6.2015, třída mladých, Coufal Jan,* ***VD4
OH 35, oko tmavé, chrup úplný, skus nůžkový, DRT fena barvy divočáka, stand. hlavy, nesprávný pohyb zadních končetin, po celé délce lehce klenutá bedra, standardní osrstění
NVP MLADÁ BOLESLAV**: 18.7.2015, mezitřída, Krejzková Anna ing. ,* ***V1, CAC
4,4 kg, OH 32 cm, skus nůžkový, chrup úplný, barva divočáka, středně silné kostry, fenčí výraz, mírný odstup, pěkná hlava s milým výrazem, dostatečně pevný hřbet, správná spodní linie, předhrudí ve vývinu, plynulý pohyb
***ZVVZ**: OMS Domažlice/12.9.2015 I.c. 84 b. (-/4,4,4,4/-,4/-) hlasité vyhánění*
***BZH**: OMS Domažlice/23.8.2015 I.c. 185 b. (3/-,-/4,4/-,3,4)*

Amir Argi Yahaanel
(Zack Hycon (FCI) - Grapy z Manětínské ulice)
MVP DUO BRNO**: 8.2.2015, třída pracovní, MVDr. Kalich Miroslav ,* ***V1, CAC
Oko tmavě hnědé, skus nůžkový, -2xM3, OH 30, barva divočáka, ušlechtilá hlava s výraznými znaky, pevná rovná hřbetní linie, výborné zaúhlení, mechanika pohybu, osrstění standardní, povaha klidná

Anne vom Goitsche Blick
(Olli von den kleinen Banditen - Caira Cassi Vormicelli)
MVP ČESKÉ BUDĚJOVICE**: 25.4.2015, třída pracovní, Susanne Höger,* ***V2, r.CAC
samičí hlava, milý výraz, rovný postoj předních končetin, dobré klouby, hluboký hrudník, harmonický pohyb, příjemný vzhled

Annie od Mělčanského potoka
(Cliff Star Moravia - Inka Akcezal)
Bonitace: 0i/5 - DRT, 5,6 kg, 35 cm Frnčová Lenka, MVDr. Šlapanský Luboš
OVP NÁMĚŠŤ NA HANÉ**: 13.6.2015, třída otevřená, MVDr. Kalich Miroslav ,* ***VD2
černá s pálením, OH 35cm, oko hnědé, skus nůžkový, chybí 2x P1 H, fena ušlechtilé hlavy s výraznými znaky, rovná hřbetní linie, strmější záď i úhlneí pánevních končetin

Anny z Vinického kopce
(Yradey od Vévody Huberta - Besy ze Zbožíčka)
OVP KUTNÁ HORA - KAČINA**: 30.5.2015, třída mladých, Auerbach Alena,* ***V1, VT
oko tmavé, skus nůžkový, chybí 1x M3P, OH 34, fenka pěkné hlavy, rovný hřbet, správné úhlení končetin, výborná kvalita srsti, horší předvedení

Argo od Hradišťského podhradí
(Richard Gothingam - Cessy Mia Foxe's castle)
MVP ČESKÉ BUDĚJOVICE**: 25.4.2015, třída otevřená, Susanne Höger,* ***neposouzen
2 roky, agresivní
***ZN**: OMS Jindřichův Hradec/13.9.2015 neobstál rychlost 0*

Arnakua'gsak z Muškátové zahrady
(Flamendr Idol Hycon (FCI) - Mona Rosmery)
KVJ JEVÍČKO**: 2.8.2015, třída pracovní, Havelka Tibor (SK),* ***D2
38 cm, chrup úplný, skus nůžkový, silná a z profilu dobrá hlava, zle složené ucho, mírně kratší hřbet, dostateně zaúhlené končetiny, kvalitní srst, mírně na vyšších nohou, méně aktivní krok v pohybu
MVP ČESKÉ BUDĚJOVICE**: 10.10.2015, třída pracovní, Říha Tomáš,* ***VD
OH38, plnochrupý, nůžkový skus, pes barvy divočáka, silnější typická samčí hlava, dobrá kondice, díky celkové substanci VD

Aron Gold Vargo
(Brumbál Professor Pro-Euro - Innocent Beauty Hafuschka)
Bonitace: 1m/O1/5 - DRT, 5,4 kg, 34 cm Bušta Jan ing., Krejzková Anna ing.
MVP ČESKÉ BUDĚJOVICE**: 25.4.2015, mezitřída, Susanne Höger,* ***V1, CAC, r.CACIB
Pěkný pes, 16 měsíců, osvalená hlava s pěkným vousem, hluboká hruď, dobrá srst, příjemný vzhled
***ZV**: OMS Český Krumlov/2.5.2015 I.c. 169 b. (4,3,4,4,3,4,4,3) hlas. 3*
***BZ**: OMS Český krumlov/16.8.2015 II.c. 50 b. (4/-,4/-,-/-/3,-/2)*

Arpaya Varwara
(Caspian Dogabo - Hany Akcezal)
Bonitace: 0i/Z1L/5 - DRK, 3,4 kg, 26 cm, chybí P1PD ing- Anna Krejzková, ing. Michaela Přibáňová, PhD.
KVJ HOLÝŠOV**: 1.3.2015, třída otevřená, MVDr. Katka Novozámská,* ***V1
OH 27, 3,40kg, oko tmavé, skus nůžkový, - 1x P1, těsné postavení špičáků dole, ušlechtilá fenka černá s pálení,. Drsná srst, bohatý fous, zaúhlení i postoj korektní, správná mechanika pohybu
NV OSTRAVA**: 11.4.2015, mezitřída, Ing. Přibáňová Michaela PhDr.,* ***VD1
-P1PD, OH 28, fena černá s pálením, hezká hlava, výborná horní linie, správný hrudník, nesprávná mechanika zadních končetin, výborné osrstění povaha klidná
MVP PRAHA**: 2.5.2015, mezitřída, Bušta Jan Ing.,* ***V3
skus nůžkový, chybí P1 PD, typická králičí fena v barvě černé s pálením, OH 29, výborná fenčí hlava s výborným vousem, výborný průběh hřbetní linie, správně utvářený hrudník, paralelní hrudní končetiny s výborným zaúhlením, pánevní končetina paralellní ale měly by bát lpe zaúhleny, rovněž i mechanika pohybu by měla být lepší, výborná kvalita srsti, klidná povaha

Artemis Honey Hell
(Rock'n'roll Kalokagathia Fai - Honey Dogabo)
Bonitace: 1m/RV/5 - DRT, 5 kg, 36 cm MVDr. Kalich Miroslav, Coufal Jan
KVJ Nepřevázka**: 7.6.2015, třída mladých, Coufal Jan,* ***VD1
OH 33, chrup úplný, skus nůžkový, DRT fena barvy divočáka, výborné hlavy, úhlení i pohybu, osrstění kvalitní ale v naprosto nevýstavní kondici
NV BRNO**: 19.9.2015, mezitřída, Auerbach Alena,* ***V3
OH36, oko tmavé, chrup úplný, výborná hlava, výborná horní i dolní linie, správné úhlení končetim znaky hrubosrstých výrané, správná kvalita srsti a pohyb

Artemis od Hradišťského podhradí
(Richard Gothingam - Cessy Mia Foxe's castle)
KVJ HOLÝŠOV**: 1.3.2015, třída otevřená, Iris Steigmuller,* ***V1, CAC, CC WUT
OH 34, oko tmavé, skus nůžkový, elegantní fenčí hlava, pěkný hřbet. Výborná dolní linie, výborný pohyb, perfektní v postoji
***ZV**: OMS Kolín/8.5.2015 II.c. 165 b. (4,2,3,4,4/-,3,4,4) hlas. 2*

Artík z Otavských strání
(Zar z Dianina revíru - Rita z Flájské obory)
NV KLATOVY**: 20.6.2015, třída mladých, Hájková Dana,* ***V1, CAJC, BOJ
OH 34, skus nůžkový, chrup úplný, 9 měsíční pes v barvě divočáka, hezká hlava, dobrá horní i spodní linie, dobré úhlení obou párů končetin, standardní osrstění, povaha klidná
MVP ČESKÉ BUDĚJOVICE**: 10.10.2015, třída mladých, Říha Tomáš,* ***V2
skus nůžkový, plnochrupý pes barvy tmavého divočáka, bez kosterních vad, standardní srst, povaha temperamentní
***ZN**: OMS Klatovy/11.9.2015 obstál 84 b. (4,4,4,4, čas: 8s)*

Asta Gold Vargo
(Brumbál Professor Pro-Euro - Innocent Beauty Hafuschka)
***BZ**: OMS Jihlava/24.10.2015 II.c. 46 b. (3/-,3/-,-/-/3,-/2+2)*

Astala Vista Baby Balvert's
(Moy Marmeladny Lisego Nosa - HelpmeTouchyourheart Hafuschka)
MVP ČESKÉ BUDĚJOVICE**: 10.10.2015, třída pracovní, Říha Tomáš,* ***V5
OH 35, oko hnědé, skus nůžkový, plnochrupá fena barvy hnědého divočáka, korektní vpředu i vzadu, klidná povaha, dobrá presentace
***BZ**: OMS Klatovy/4.7.2015 II.c. 52 b. (4/-,4/-,-/-/4,-/2)*

Ašar ze Smilovského dvora
(Devil z Hradu Ronova - Caty z Malého statku)
***ZN**: KCHJ ČR a OMS Žďár nad Sázavou/25.7.2015 obstál 84 b. (4,4,4,4, čas: 8s)*

Aviona Honey Hell
(Rock'n'roll Kalokagathia Fai - Honey Dogabo)
NVP MLADÁ BOLESLAV**: 18.7.2015, mezitřída, Krejzková Anna ing. ,* ***Vyloučena
4,70 kg, vada chrupu, chybí řezák vpravo nahoře, další řezák je dvojitý

Aya ze Smilovského dvora
(Devil z Hradu Ronova - Caty z Malého statku)
***ZN**: KCHJ ČR a OMS Žďár nad Sázavou/25.7.2015 obstál 84 b. (4,4,4,4, čas: 6s)*

Ayashee Piccolo Boemo
(Lik z Przystani Wodniackiej (FCI) - Vanouche Piccolo Gitano)
MVP PRAHA**: 2.5.2015, třída veteránů, Bušta Jan Ing. ,* ***V1
Chrup úplný, skus nůžkový,10ti letá fena barvy divočáka, elegantní fenčí hlava, výborný krk, korektní hřbetní linie, výborné úhlení obou párů končetin, výborná kvalita srsti, výborná presentace

Ažura z Pešatku
(Bonifác Moravia Astro - Cyra z Otěšína)
***ZN**: OMS Prostějov/22.8.2015 obstál 84 b. (4,4,4,4, čas: 15s)*
***BZ**: OMS Prostějov/27.9.2015 II.c. 52 b. (4/-,4/-,-/-/4,-/2)*

Barney Bono Bohemia Abies
(Caspian Dogabo - Evelína z Říše divů)
NV OSTRAVA**: 11.4.2015, třída dorostu, Ing. Přibáňová Michaela PhDr.,* ***VN1
oko tmavé, chrup úplný, skus nůžkový, ušlechtilá pěkná hlava, OH 34 cm, správná horní is podní linie, pěkná síla kostry, dobrá mechanika pohybu, výše nesený proutek, vynikající osrstění

Barunka Charming Line
(Nolisco Wie-Anders - Agatha z Vejminku)
KVJ JEVÍČKO**: 2.8.2015, třída otevřená, Havelka Tibor (SK),* ***D
OH 33, chrup úplný, skus nůžkový, silnější hlava v temeni, dobrý hrudník, mírně kratší hřbet, lehce sražená záď, dostatečně zaúhlené končetiny, výrazně nehotová srst, málo výrazný pohyb

Barunka ze Zbožíčka
(Xirius Kalokagathia - Lessy od Letu)
***ZN**: OMS Šumperk/19.10.2015 obstál 74 b. (4,3,3,4, čas: 9s)*

Bassira Laváre Morávia
(Rock'n'roll Kalokagathia Fai - Jarina z Jasla)
NV BRNO**: 19.9.2015, mezitřída, Auerbach Alena,* ***D
OH 33, oko tmavé, chrup chybí 1xM3, nepravidelný skus

Be Happy Kalokagathia
(Nolisco Wie-Anders - Royal Ruby Kalokagathia Fai)
MVP MLADÁ BOLESLAV**: 29.8.2015, třída šampiónů, Stählberg Perttu,* ***V1, CAC, CACIB, BOB
at the limit of the size, good head, dark eyes, nice forechest, strong ribcage, OK coat for today, well angulated, good topline, nice tail set, paralell sound movement (limitní velikosti, dobrá hlava, tmavé oko, pěkné předhrudí se silným hrudníkem, srst momentálně v pořádku, správně zaúhlena, dobrá horní linie, pěkně nasazený prut, paralelní, vydatný pohyb.)

Bellis od Hradišťského podhradí
(Uslovny Znak Lisego Nosa - Cessy Mia Foxe's castle)
KVJ HOLÝŠOV**: 1.3.2015, třída štěňat, Iris Steigmuller,* ***N1
Mladá fena ve vývinu, v postoji mírně zvýšená záď, veselý pohyb
***ZN**: OMS Hradec Králové/18.10.2015 obstál 84 b. (4,4,4,4, čas: 9s)*

Benny ze Zbožíčka
(Xirius Kalokagathia - Lessy od Letu)
***Karvinský pohár - BZ**: OMS Karviná/4.10.2015 II.c. 52 b. (4/-,4/-,-/-/4,-/2)*

Berenika Babu Boo Piccolo Gitano
(Lik z Przystani Wodniackiej (FCI) - Nonnie Piccolo Gitano)
KVJ HOLÝŠOV**: 1.3.2015, třída veteránů, MVDr. Katka Novozámská,* ***V1, BOV
OH 28, 3,48KG, oko tmavé, skus nůžkový, ušlechtilá králičí fena barvy divočáka, v bezvadné kondici, bezvadně se předvádí
KVJ Nepřevázka**: 7.6.2015, třída veteránů, Coufal Jan,* ***V1, BOV
oko tmavé, DRK fena barvy divočáka, ve svém věku zcela při smyslech, (nečitelné) lehce spáditá záď

Bety z Moravského břehu
(Ciril od Chrudoše - Venda Rosmery)
Bonitace: 0n/V/4 - DRT, 4,9 kg, 34 cm ing. Přibáňová Michaela PhD., Hana Spalová
NV BRNO**: 3.1.2015, třída otevřená, MVDr. Šlapanský Luboš,* ***V1
OH 35cm, fena tmavého divočáka v bedrech lehce klenutá, osrstění s méně výraznými znaky

Bhorgun Varwara
(Bonifác Moravia Astro - Daffi Vormicelli)
Bonitace: 0m/A/4 - DRT, 5,4 kg, 36 cm MVDr. Kalich Miroslav, Coufal Jan
NV OSTRAVA**: 11.4.2015, třída mladých, Ing. Přibáňová Michaela PhDr., **V1, CAJC, BOJ
Oko tmavé, chrup úplný, skus nůžkový, OH 33, pes vynikající hlavy, správná horní i dolní linie, výborná mechanika pohybu, kvalitní osrstění, povaha klidná
MVP PRAHA**: 2.5.2015, třída mladých, Bušta Jan Ing. , **V1, CAJC, BOJ
OH 32cm, typický, velmi elegantní trpasličí pes barvy divočáka, chrup úplný, skus nůžkový, vynikající samčí hlava s výrazným vousem, tmavé oko, výborný krk, výborný průběh hřbetní a spodní linie, výborné zaúhlení obou párů končetin, vynikající osrstění, klidná povaha
MVP BRNO**: 27.6.2015, třída mladých, Rogowska Anna, **V1, CAJC, BOJ, BOS
1 year, good temperament, good size nad type, very nice head, good set ears, good bite, gootds topline and underline, good nagulation in front and back, very good movement, good coat (1rok, správná povaha, správná velikost a typ, velmi pkěná hlava, dobře nasazené slecho, tmavé oko, dobrý skus, dobrá horní ispodní linie, dobré úhlení v předu i vzadu, velmi dobrý pohyb, dobrá srst)
KVJ JEVÍČKO**: 2.8.2015, třída mladých, Havelka Tibor (SK), **V1,CAJC, BOJ, BOB
OH 35, chrup úplný, skus nůžkový, výrazná hlava, dobré ucho, elegantní krk, dobrý hřbet, pěkné zaúhlení, kvalitní srst, výborný pohyb
NV BRNO**: 19.9.2015, mezitřída, Auerbach Alena, **V1, CAC, NV
barva divočáka, oko tmavé, skus nůžkový, chrup úplný, vynikající hlava, výborný hřbet s dobrým ocasem, přední nohy mírně vybočují, zadní správně úhlené, znaky hrubosrstých výrzané, správná kvalita srsti, dobrý pohyb
MVP PRAHA**: 31.10.2015, mezitřída, Adam Petr, **vyloučen
OH – pes neklidný, neochotný se změřit, oko tmavé, skus nůžkový, chrup úplný, drsnosrstý pes, hezké hlavy, s výraznými znaky, rovného hřbetu, správné osrstění. Vzhledem k jeho agresivním projevům při měření OH byl pejsek pro agresivitu diskvalifikován.
MVP PRAHA II.**: 1.11.2015, mezitřída, Spalová Hana, **VD1
Chrup úplný, skus nůžkový, oko tmavé, pes barvy divočáka, výborná hlava, nepatrně klenutější hřbet, níže nasazený prut, hrudní končetiny korektní, pánevní končetiny s nepříliš vydatnou mechanikou, standardní osrstění
***ZN**: OMS Frýdek - Místek/3.10.2015 obstál 84 b. (4,4,4,4, čas: 11s)*

Bibi Bohemia Abies
(Caspian Dogabo - Evelína z Říše divů)
MVP PRAHA**: 2.5.2015, třída mladých, Bušta Jan Ing. , **V1, CAJC
Skus nůžkový, chybí 2x M3, OH 31, drobná trp. Fena, barba divočáka, elegantní fenčí hlava s výrazným vousem, tmavé oko, korektní průběh horní linie, korektní zaúhlení obou párů končetin, výborná kvalita srsti, klidná povaha, výborná presentace
KVJ Nepřevázka**: 7.6.2015, třída mladých, Coufal Jan, **VD2
OH29, chybí 2xM3, skus nůžkový, DRK fena barvy divočáka, standardní hlavy, sudovitý postoj vzadu
MVP PRAHA**: 31.10.2015, třída mladých, Adam Petr, **V1, CAJC, BOJ
Oko tmavé, skus nůžkový, chybí 2x M3, OH 28, drsnosrstá králičí fena, barva tmavý divočák, rovného hřbetu, správného úhlení hrudních končetin, postavení zadních končetin mírně strmější, klidné povahy, hezky se presentuje

Bibi ze Zbožíčka
(Xirius Kalokagathia - Lessy od Letu)
Bonitace: 0m/P1/5 - DRT, 4,7 kg, 35 cm Brožová Petra, ing. Přibáňová Michaela PhD.
***ZV**: OMS Praha 5/5.9.2015 l.c. 176 b. (4,3,4,4,4/-,4,4,4) hlas. 3*
***ZN**: OMS Kladno/19.9.2015 obstál 84 b. (4,4,4,4, čas: 8s)*

Bobeš z Bulína
(Nolisco Wie-Anders - Optimiste Odette Kalokagathia Fai)
MVP ČESKÉ BUDĚJOVICE**: 25.4.2015, třída mladých, Susanne Höger, **V1, CAJC, BOJ
mladý pěkný pes, pěkná hlava s dobrým výrazem, hramonické držení těla, dobrá srst, dobrý pohyb i vzhled

Bodláček z Floriánova panství
(Lonely Little Lord Kalokagathia Fai - Štafetka Valentinka)
***SFK - SP**: KCHJ ČR/19.4.2015 III.c. 69 b. (3,2,4,3) hlas. 2*
***SBS**: KCHJ ČR/30.-31.5.2015 neobstál (4,1,4,2,4,3/-,-/4,-/2,-/-/3,0,0,3) hlas. 1*

Bonifác Moravia Astro
(Rock'n'roll Kalokagathia Fai - Ghaba Rosmery)
NV OSTRAVA**: 11.4.2015, třída vítězů, Ing. Přibáňová Michaela PhDr., **V1, CAC, NV, BOS
plnochrupý, skus nůžkový, oko tmavé, OH 36, ušlechtilá hlava, výborná horní i dolní linie, bezvadná mechanika pohybu, lehce výše nesený proutek, vynikající osrstění,

Bonny Bohemia Abies
(Caspian Dogabo - Evelína z Říše divů)
MVP BRNO**: 27.6.2015, třída mladých, Rogowska Anna, **V2
11 month, good size, good scull, little narrow mas(?), scissor bite, one canines is middle, good topline and undelinie, very good coat, good movement (11 měsíců, dobrá velikost, dobrá lebka, nůžkový skus, jeden špičák je uprostřed(?), dobrá horní a spodní linie, velmi dobrá srst, dobrý pohyb)
KVJ JEVÍČKO**: 2.8.2015, třída mladých, Havelka Tibor (SK), **VD3
OH 35, chrup úplný, nůžkový skus, silná hlava v temeni, ne zcela uložený řezák v dolní čelisti, dobrý hrudník, lehce klenutý hřbet, dostatečné zaúhlení končetin, ne zcela pevné rameno, ještě dobrý pohyb

Bora z Alexovy zahrady
(Pop Idol Vitoraz - Bella z Fürstenberského revíru)
KVJ HOLÝŠOV**: 1.3.2015, třída otevřená, Iris Steigmuller, **D
OH 43, formátově velká fena, nestandart pro trpasličího jezevčíka, měkčí srst, vzhledem k OH dobrá

Borůvka z Pradědova revíru
(Bonifác Moravia Astro - Abby z Pradědova revíru)
MVP BRNO**: 27.6.2015, třída otevřená, Rogowska Anna, **V1
3 years, good size, female head, little narrow, good eyes, good bite, little short neck, good topline and underline, good forechest, little short upper arm, good angulation in back, good coat, good movement (3 roky, dobrá velikost, fenčí, trochu úzká hlava, dobré oko, dobrý skus, trochu kratší krk, , dobrá horní i spodní linie, dobré předhrudí, trochu kratší nadloktí, správné úhlení vzadu, dobrá srst, dbrý pohyb)

Boženka z Bulína
(Nolisco Wie-Anders - Optimiste Odette Kalokagathia Fai)
Bonitace: 0m/Z1P5Y1/5 - DRK, 2,7 kg, 28 cm, chybí M3L Coufal Jan, Brožová Petra, ing. Přibáňová Michaela, PhD.
MVP BRNO**: 27.6.2015, třída mladých, Rogowska Anna, **VD3
14 months, small 29cm, little shy, female head, good bite, little round eyes, tail set too low, good underlinie, good angulation, too soft coat (14 měsíců, malá, 29cm, trochu plachá, samiččí hlava, správný skus, trochu kulaté oko, proutek nasazen příliš nízko, správná spodní linie, správné úhlení, příliš měkká srst)
KVJ JEVÍČKO**: 2.8.2015, třída mladých, Havelka Tibor (SK), **V1
OH 29 cm, chrup úplný, skus nůžkový, jemnější modelovaná hlava, dobrý hrudník, lehce klenutý hřbet, dobře zaúhlené končetiny, nepatrně kratší krok vzadu, srst mimo kondici

Brie od Olešenky
(Mudrc z Dolního konce - Bora z Obětové)
MVP DUO BRNO**: 7.2.2015, třída štěňat, Kis Tibor (HU), **N2
Správná velikost, měkká srst, dobrá hlava, typický výraz, kostra ve správném vývinu, mírné zaúhlení, velmi dobrý prostor pod tělem

Brin od Olešenky
(Mudrc z Dolního konce - Bora z Obětové)
MVP DUO BRNO**: 7.2.2015, třída štěňat, Kis Tibor (HU), **VN1
dobrý typ a proporce, velmi dobrá kostra, správná hlava, dobrá pigmentace, lehčí ucho, správná žebra a hrudník, dobrá srst, volný pohyb
KVJ JEVÍČKO**: 2.8.2015, třída mladých, Havelka Tibor (SK), **VD2
OH 35cm, chrup neúplný, chybí P1LD, skus nůžkový, jemně modelovaná hlava, výrazný hrudník, vyznačená záď, dostatečně zaúhlené končetiny, ne zcela prostorný krok vzadu, srst mimo kondici

Brittany Laváre Morávia
(Rock'n'roll Kalokagathia Fai - Jarina z Jasla)
KVJ JEVÍČKO**: 2.8.2015, třída mladých, Havelka Tibor (SK), **VD1
OH 35, chrup úplný, skus nůžkový, výrazně modelovaná hlava, výborný hrudník, nepatrně kratší, nepatrně klenutá bedra a záď, dostateně zaúhlené končetiny, mírně kratší krok, dobrá srst

Brok Toulavá tlapa
(Uslovny Znak Lisego Nosa - Gracja z Przystani Wodniackiej (FCI))
OVP PRAHA - KUNRATICE**: 6.6.2015, třída mladých, Šimek František MVDr. , **VN 1
chrup neúplný, chybí M3, oko tmavé, OH 34 cm, kostra odpovídá věku, dobrý pigment, správná horní i spodní linie, ocas dobře nesený, srst výborná ve struktuře
MVP MLADÁ BOLESLAV**: 29.8.2015, třída mladých, Stählberg Perttu, **V1, CAJC
excellent size, type and proportions, very nice head, dark eyes, enough forechest for his age, nice ribcage, coat of right quality, still a little soft back, high tail set, well angulated, lovely temperament, very well handelt (výborná velikost, typ a proporce, velmi pěkná hlava s tmavým okem, dostatečné předhrudí vzhledem k věku, pěkný hrudník, srst správné kvality, stále trochu měkčí hřbet, vysoko nasazený prut, správně zaúhlený, milá povaha, velmi dobře předvedený)

Brouk z Bulína
(Nolisco Wie-Anders - Optimiste Odette Kalokagathia Fai)
MVP Č.BUDĚJOVICE BŘEZEN**: 25.4.2015, třída mladých, Anna Rogowska,* ***V1,CAJC, BOJ
Dobrá velikost a typ, přátelský, dobrá hlava, tmavé oči, dobře posazené uši, nůžkový skusm dobrá horní i dolní linie, pěkná hruď, správné př.z. úhlení, dobrý v pohybu, pěkná srst
***BZH**: OMS Strakonice/18.10.2015 I.c. 195 b. (3/-,-/4,4/-,4,4)*

Bruno Banani Balvert's
(Arnakua'gsak z Muškátové zahrady - HelpmeTouchyourheart Hafuschka)
MVP BRNO**: 27.6.2015, třída šampiónů, Rogowska Anna,* ***V1, CAC, CACIB
2 years, 37cm, good type, very nice head, good set ears, dark eyes, good bite, good neck and topline and undeline, good forechest, good angulation in front and back, good coat, in movement legs little converges. (2 roky, OH 37cm, dobrý typ, velmi pěkná hlava, správně nasazené slecho, tmavé oko, dobrý skus, dobrý krk, horní i spodní linie, dobré předhrudí, dobré úhlneí vpředu i vzadu, dobrá srst, dobrý pohyb, v pohybu končetiny lehce sbíhavé)

Camilla Tracy Bohemia Felicitas
(Nolisco Wie-Anders - Háta z Manětínské ulice)
Bonitace: 0m/AP1V/5 - DRT, 4,4 kg, 32 cm Bušta Jan ing., Krejzková Anna ing.
NV KLATOVY**: 20.6.2015, třída otevřená, Hájková Dana,* ***V1, CAC
OH 32, skus nůžkový, fena v barvě divočáka, ušlechtilá hlava s tmavým okem, správné úhlení obou párů končetin, dobrá horní linie, kvalitní osrstění, klidná povaha

Canis Felix Bohemia Felicitas
(Nolisco Wie-Anders - Háta z Manětínské ulice)
***Karvinský pohár - BZ**: OMS Karviná/4.10.2015 I.c. 80 b. (4/-,-/4,-/-/4,-/4)*

Cassanova Gold Vargo
(Devil z Hradu Ronova - Innocent Beauty Hafuschka)
KVJ JEVÍČKO**: 2.8.2015, třída dorostu, Havelka Tibor (SK),* ***VN 1
výrazně modelovaná hlava, dobrá hřbetní linie, nehotový hrudník, správné zaúhlení končetin, výborný pohyb

Cecil Mottl Vitoraz
(Lenin Magik Rainbow - Dolly Buster Vitoraz)
NV BRNO**: 3.1.2015, třída otevřená, MVDr. Šlapanský Luboš,* ***V1, CAC,
OH 36cm, oko tmavě hnědé, pes barvy padlého listí, úměrné hlavy, správné horní i dolní linie, dobrá mechanika pohybu
MVP DUO BRNO**: 7.2.2015, třída pracovní, Kis Tibor (HU),* ***V1, CAC, CACIB, BOB,
Velmi dobrý typ, 34cm, červená barva, dobrá hlava, vyvážené tělo. (nečitelné) tmavé oko, korektní chrup, velmi dobrá kostra, harmonické úhlení, měkká srst na hlavě, volný pohyb se správným krokem
MVP DUO BRNO**: 8.2.2015, třída pracovní, MVDr. Kalich Miroslav ,* ***V1, CAC, CACIB, BOB
oko hnědé, skus nůžkový, chrup úplný, OH 33, výrazná samčí hlava, bez vad v kostře, výborná presentace, standardní osrstění, povaha klidná
KVJ HOLÝŠOV**: 1.3.2015, třída vítězů, Iris Steigmuller,* ***V1, CAC, CC WUT
OH 35, oko hnědé, skus nůžkový, velmi pěkná samčí hlava s výraznými znaky, výborný krk, ideální hřbet, výborná dolní linie, výborné úhlení obou párů končetin, ideální pohyb, výborný v postoji
MVP ČESKÉ BUDĚJOVICE**: 25.4.2015, třída šampiónů, Susanne Höger,* ***V1, CAC, CACIB
pěkný typický pes, dobrá hlava i držení těla, rovná linie, dobré klouby, velmi harmonická chůze, dobrý výraz
MVP LITOMĚŘICE**: 23.5.2015, třída šampiónů, Brožová Petra,* ***V1, CAC, CACIB
červená barva, exceletní srst, dobrá hlava, tmavé oči, dobrá horní i dolní linie, odstup od země je excelentní, zaúhlení je normální, dobrý pohyb, korektní postoj
KVJ Nepřevázka**: 7.6.2015, třída vítězů, Coufal Jan,* ***VD1
OH 35, oko hnědé, chrup úplný, skus nůžkový, DRT pes červené barvy, výborné hlavy, téměř ideálního hřbetu, nesprávný pohyb zadních končetin, ideální osrstění
MVP BRNO**: 27.6.2015, třída šampiónů, Rogowska Anna,* ***V2, r. CAC, r. CACIB
2 years, good size and type, male head, good bite, good set ears, good topline and underline, good angulation in front, good movement, good coat (2 roky, dobrá velikost a typ, samčí hlava, správný skus, dobře nasazené slecho, dobrá horní i spodní linie, dobré úhlení vpředu, dobrý pohyb, dobrá srst)
***ZN**: OMS Rakovník/28.10.2015 obstál 84 b. (4,4,4,4, čas: 11s)*
***LZ**: OMS Tachov/17.7.2015 I.c. 225 b. (4,4,4,4,4/-,4,-/-/4,-/4,-/3) hlas. 4*
***BZH**: OMS Tachov/18.7.2015 I.c. 153 b. (4/-,3/-,3/-,4,4)*

Celestyna Cedrus
(Aero Minor Czech Originál - Hopsinka Valentinka)
Bonitace: 0m/LP5/5 - DRT, 4,9 kg, 34 cm Spalová Hana, MVDr. Katka Sviták Novozámská, CSc.
KVJ Nepřevázka**: 7.6.2015, třída mladých, Coufal Jan,* ***VD 3
OH 33, oko tmavé, skus nůžkový, DRT fena barvy divočáka, nižší za kohoutkem a vyšší v zádi, (nečitelné)
MVP ČESKÉ BUDĚJOVICE**: 10.10.2015, třída pracovní, Říha Tomáš,* ***VD
OH 34, oko tmavé, skus nůžkový, plnochrupá fena, barva divočáka, ušlechtilá hlava, kvalitní osrstění, vpředu korektní, postoj zadních končetin zblížený, dobrá presentace
***ZN**: OMS Klatovy/5.7.2015 obstál 84 b. (4,4,4,4, čas: 8s)*

Ciara z Dianina revíru
(Zackel von der Waldlerklause - Viktorka z Dianina revíru)
OVP KUTNÁ HORA - KAČINA**: 30.5.2015, třída mladých, Auerbach Alena,* ***VD
OH 31, skus nůžkový, chrup -2xM3, fenka jemnější hlavy, slabší kostry, rovný hřbet, správné úhlení, méně prostorný pohyb

Citadela Besinka Gold Vargo
(Devil z Hradu Ronova - Innocent Beauty Hafuschka)
KVJ JEVÍČKO**: 2.8.2015, třída dorostu, Havelka Tibor (SK),* ***VN1
OH 30 cm, chrup úplný, skus nůžjkový, dobře modelovaná hlava, ještě nehotový hřbet, dobře zaúhlené končetiny, výborný pohyb

Daffi Vormicelli
(Lonely Little Lord Kalokagathia Fai - Chňapinka Valentinka)
***Pohár Českého lesa - BZH**: OMS Tachov/16.5.2015 I.c. 201 b. (4/-,-/4,4/-,4+5,4)*
***Pohár Českého lesa - BZ**: OMS Tachov/17.5.2016 II.c. 60 b. (4/-,-/4,-/-/4,-/2)*

Dalamánek Valentinka
(Eddy von Dinklage - Good Bye My Love Vitoraz)
KVJ HOLÝŠOV**: 1.3.2015, třída veteránů, Iris Steigmuller,* ***V1, BOV
Výborná hlava, pěkné osrstění s minimem šedin, perfektní horní i dolní linie, výborný odstup, výborná presentace, pes ve vynikající kondici
MVP PRAHA**: 2.5.2015, třída veteránů, Bušta Jan Ing. ,* ***V1, BOV
Skus nůžkový, chrup odpovídající věku, 14 let starý velmi elegantní pes, s vynikající hlavou, výbornými proporcemi, stále pevný rovný hřbet, výborné úhlení obou párů končetin, výborná kvalita srsti, a celková kondice, milá povaha

Daniel Defoe Czech Originál
(Cliff Pierot Bohemia - Xenia Xenie Czech Originál)
Bonitace: 0m/LX1Y2/5 - DRT, 5,1 kg, 33 cm ing- Anna Krejzková, ing. Michaela Přibáňová, PhD.
KVJ HOLÝŠOV**: 1.3.2015, třída otevřená, Iris Steigmuller,* ***V1, CAC
OH 35, oko tmavé, skus nůžkový, velmi pěkná hlava s výraznými znaky, výborná horní i spodní linie, výborný odstup, vynikající úhlení obou párů končetin, výborný pohyb
***ZV**: OMS Klatovy/19.9.2015 I.c. 192 b. (4,4,4,4,-/4,4,4,4) hlas. 4*
***BZ**: OMS Domažlice/4.10.2015 96 b. (-/4,-/4,-/4/-,-/4)*

Daren Svatoborský revír
(Nolisco Wie-Anders - Vivian Svatoborský revír)
Bonitace: 0m/AZ1JX1/5 - DRK, 3,9 kg, 30 cm, chybí M3L Bušta Jan ing., Krejzková Anna ing.
MVP ČESKÉ BUDĚJOVICE**: 25.4.2015, třída otevřená, Susanne Höger,* ***V2,
16 měsíců, samičí hlava, dobrá srst, horní linie by mohla být rovnější, dobrý vzhled
NV KLATOVY**: 20.6.2015, třída otevřená, Hájková Dana,* ***V1, CAC
OH 30, skus nůžkový, chrup neúplný, chybí M3L, oko tmavé, 20 měsíční fena, barvy divočáka, hezká hlava, mírný klenutý hřbet, hrudní a pánevní končetiny správně úhleny, standardní osrstění, dobře předvedený

D'Artagnan z Vejminku
(Nolisco Wie-Anders - Buggy Pierot Bohemia)
Bonitace: 3p/Z1MP1X2/5 - DRT, 3,8 kg, 32 cm Brožová Petra, MVDr. Šlapanský Luboš
NV OSTRAVA**: 11.4.2015, třída otevřená, Ing. Přibáňová Michaela PhDr.,* ***V1
OH 30, oko hnědé, divočák, výr. Ušlechtilé znaky, - M3L hlava, vynikajicí mechanika pohybu, prut nesen vysoko, po celém těle měkčí osrstění

Dashi Judo Kalokagathia
(Zoloto Pogon Lisego Nosa - Jeanne d'Arc Kalokagathia Fai)
MVP LITOMĚŘICE**: 23.5.2015, třída mladých, Brožová Petra,* ***V2
11ti měsíční fena, červená barva, korektní srst, dobrá hlava, tmavé oko, dobrá horní i dolní linie, odstup od země je v pořádku, zaúhlení v pánevních končetin by mohlo být lepší, jisté vytupování

Day by Day Mabel Kalokagathia
(Zoloto Pogon Lisego Nosa - Jeanne d'Arc Kalokagathia Fai)
MVP DUO BRNO**: 7.2.2015, třída dorostu, Kis Tibor (HU) ,* ***VN1

Správný typ ale miniaturní, správná hlava, více paralizovaná hlava, tmavé oko, dobrá substance a tělo, silný hrudník, velmi dobré osrstění
MVP DUO BRNO**: 8.2.2015, třída dorostu, MVDr. Kalich Miroslav , **VN1
oko tmavě hnědé, skus nůžkový, OH 30, barva světlý divočák, fenčí ušlechtilá hlava, výrazné znaky drsnosrstých, bez vad v kostře, zaúhlení a mechanika pohybu správná, osrstění standardní, povaha klidná, výborná presentace
NV KLATOVY**: 20.6.2015, třída mladých, Hájková Dana, **V1, CAJC
OH 32, skus nůžkový, chrup úplný, oko tmavé, roční fena barvy červené s hezkou hlavou, výborné úhlení, výborná horní i spodní linie, tvrdé osrstění, klidná povaha
NVP MLADÁ BOLESLAV**: 18.7.2015, třída mladých, Krejzková Anna ing. , **V1, CAJC, BOJ
4,4 kg, skus nůžkový, chrup úplný, OH 31 cm, mladá fenka červené barvy, výborného rámce, krásná hlava, tmavé oko, dostatečně pevný hřbet, vynikající spodní linie, správné úhlení i postavení a pohyb končetin, kvalitní osrstění
MVP MLADÁ BOLESLAV**: 29.8.2015, třída mladých, Stählberg Perttu, **V1, CAJC, BOJ, BOS
good size, excellent type and proportions, nice feminine head with dark eyes, very nice forechest, good ribcage, very well angulated, excellent coat quality, good tail set, sound movements, very nice temperament (správná velikost. Výborný typ a proporce, pěkná fenčí hlava s tmavým okem, velmi pěkné předhrudí, správný hrudník, velmi dobře zaúhlená, výborná kvalita srsti, správně nasazený prut, vydatný pohyb, velmi pěkná povaha.)
MVP PRAHA**: 31.10.2015, mezitřída, Adam Petr, **V1, CAC, CACIB, BOB
OH 31, tmavé oko, skus nůžkový, chrup úplný, drsná trpasličí fena červené barvy, hezké hlavy, rovného hřbetu, správná mechanika pohybu

Dear Naomi Kalokagathia

(Zoloto Pogon Lisego Nosa - Jeanne d'Arc Kalokagathia Fai)
KVJ HOLÝŠOV**: 1.3.2015, třída dorostu, MVDr. Katka Novozámská, **VN1
OH 29, 3,40 kg, oko tmavé, skus nůžkový, králičí fenka barvy divočáka, ušlechtilá hlava s bohatým vousem a osrstěním, bezvadná hřbetní linie, správné zaúhlení a prostorná mechanika pohybu
MVP PRAHA**: 2.5.2015, třída mladých, Bušta Jan Ing., **V2
skus nůžkový, OH 29, chrup úplný, barva oka tmavá, typická drs.král.fena v barvě divočáka, mimořádně ušlechtilá hlava, správně utvářený hrudník a předhrudí, dlouhý krk, výrazný kohoutek, pevný orvný hřbet, výborné zaúhlení obou párů končetin, výborné osrstění, klidná povaha, výborná presentace
KVJ Nepřevázka**: 7.6.2015, třída mladých, Coufal Jan, **V1, CAJC, KVM, BOJ, BOB
OH 30, oko tmavé, chrup úplný, skus nůžkový, DRK fena barvy divočáka, dobrého hřbetu, výborné úhlení a síla kostry, standardní osrstění
NVP MLADÁ BOLESLAV**: 18.7.2015, třída mladých, Krejzková Anna ing. , **V1, CAJC, BOJ, BOB
3,70 kg, OH 30 cm, mladá velmi dobře vyvinutá fenka, krásná hlava, tmavé oko, výborná délka krku, rovný pevný hřbet, již dobře vyvinuté předhrudí, výborný pohyb a předvedení
MVP MLADÁ BOLESLAV**: 29.8.2015, třída mladých, Stählberg Perttu, **V1, CAJC, BOJ
still in size, exc.type and proportions, nice head with dark eyes, very good forechest for her age, enough long ribcage, nice coat quality, good angulated, moves with enough long steps (ještě správná velikost, výborný typ a proporce, pěkná hlava s tmavým okem, velmi dobré předhrudí vzhledem k věku, dostatečně dlouhý hrudník, pěkná kvalita srsti, dobře zaúhlená, pohybuje se dlouhým krokem.)
MVP PRAHA**: 31.10.2015, mezitřída, Adam Petr, **V1, CAC, CACIB, BOB,
oko tmavé, skus nůžkový, chrup úplný, OH 30, králičí fena barvy tmavého divočáka, s překrásnou hlavou, rovného hřbetu, vynikající mechanika pohybu
MVP PRAHA II.**: 1.11.2015, mezitřída, Spalová Hana, **V1, CAC, r.CACIB
OH 28, chrup úplný, skus nůžkový, oko tmavé, drsnosrstá králičí fena silné kostry, typické hlavy, výborného hřbetu, korektního úhlení obou párů končetin, výborná mechanika pohybu, výborná v postoji

Devil z Hradu Ronova

(Hanibal od Vejprnického potoku - Arwen Paladin Run)
***ZVVZ**: OMS Svitavy/5.7.2015 I.c. 90 b. (-/4,4,4,-/3,-/3) hlasité nahánění*
Slovácký pohár - BZ**: OMS Hodonín/20.9.2015 I.c. 96 b. (-/4,-/4,-/4/-,-/4) **CACT
***Pohár Plzeňska - LZ**: OMS Plzeň/3.10.2015 I.c. 251 b. (4,4,4,4,-/4,4,-/4/-,-/4,-/4,3/-)*
***Pohár Plzeňska - BZ**: OMS Plzeň/4.10.2015 I.c. 86 b. (-/4,-/4,-/4/-,-/3)*
***LZ**: OMS Kroměříž/5.9.2015 I.c. 260 b. (4,4,4,4,-/4,4,-/4/-,-/4,-/4,4/-) hlas. 4*
***BZ**: OMS Kroměříž/6.9.2015 I.c. 96 b. (-/4,-/4,-/4/-,-/4)*
***0**: OMS Hodonín/19.9.2015 I.c. 260 b. (4,4,4,4,-/4,4,-/4/-,-/4,-/4,4/-) hlas. 4*

Dimitri di Casa Mainardi

(Linkor Magik Rainbow - Negrita di Casa Mainardi)
NV BRNO**: 3.1.2015, mezitřída, MVDr. Šlapanský Luboš, **V1
OH 36cm, chybí 2xM3, pes černý s pálením, samčí hlavy, volný ve hřbetě, prostorný hrudník, měkčí znaky
MVP DUO BRNO**: 7.2.2015, mezitřída, Kis Tibor (HU), **V1, CAC, r.CACIB
správná velikost, typická hlava, krásné oko, korektní chrup, ne dobrá přední linie v postoji, správné tělesné proporce, v předu (nečitelné) úhlení, správný pohyb avšak ne silný
MVP ČESKÉ BUDĚJOVICE**: 25.4.2015, třída otevřená, Susanne Höger, **V1, CAC
pěkný pes, dobrá hlava s pěkným vousem, dobrá linie, dobré klouby, dobrý pohyb, dobrý vzhled
KVJ JEVÍČKO**: 2.8.2015, třída otevřená, Havelka Tibor (SK), **VD2
OH 37 cm, chybí M3, nůžkový skus, poměřně silná hlava ještě dobrého profilu, ne zcela pevný, ale ještě dobrý hřbet, výrazně větší hrudník, dobré zaúhlení pánve, ještě dobrý pohyb
MVP ČESKÉ BUDĚJOVICE**: 10.10.2015, třída otevřená, Říha Tomáš, **V1, CAC
OH 36, oko tmavě hnědé, -2xM3, černý s pálením, kompaktní, typický samčí výraz, standardní osrstění, bez kosterních vad,
MVP PRAHA II.**: 1.11.2015, třída šampiónů, Spalová Hana, **V1, CAC, CACIB
Oko mtavohnědé, skus nůžkový, chrup neúplný chybí 2x M3, OH35, drsnosrstý pes, barva černá s pálením, elegantní hlava, výborný vous, korektní průběh hřbetní linie, korektní úhlení a mechanika obou párů končetin, kvalitní osrstění
***BZ**: OMS Klatovy/4.7.2015 I.c. 72 b. (4/-,4/-,-/-/4,-/4)*

Dinanda z Vejminku

(Nolisco Wie-Anders - Buggy Pierot Bohemia)
Bonitace: 0m/ALR/5 - DRK, 2,8 kg, 28 cm Buriánková Alena, Pasák František, Spalová Hana
MVP DUO BRNO**: 7.2.2015, mezitřída, Kis Tibor (HU) , **VD1
lehký typ, dobré propozice, netypická hlava, velmi krátký čenich, dobré tělesné proporce, krátký hrudník, velmi vlnitá a měkká srst, velmi dobrý pohyb, mnohem lepší v pohybu
MVP LITOMĚŘICE**: 23.5.2015, třída otevřená, Brožová Petra, **V1, CAC, BOB
Dobrá hlava, hodně kulaté oči, dobré osrstění, korektní horní i spodní linie, správný odstup od země, dobré pohybové dovednosti
MVP MLADÁ BOLESLAV**: 29.8.2015, třída otevřená, Stählberg Perttu, **V1, CAC, r. CACIB
real kanninchen (rabbit) round eyes, short forehead, mice forechest, ribcage should be longer exc.coat quality, well angulated, good topline, nnice tail set and sound movement (skutečně králičí typ, kulaté oko, krátké čelo, pěkné předhrudí, hrudník by mohl být delší, výborná kvalita srsti, správně zaúhlená, dobrá horní linie, pěkně nasazený prut, vydatný pohyb
NV BRNO**: 19.9.2015, třída vítězů, Auerbach Alena, **V1, CAC, NV, BOB
OH28, skus nůžkový, chrup úplný, výborná hlava, vynikající průběh hřbetní linie, správná kvalita srsti, znaky hrubosrstých výrazné
MVP PRAHA II.**: 1.11.2015, třída otevřená, Spalová Hana, **V1, CAC, CABIC, BOS
OH 26, chrup neúplný chybí 2x M3, skus nůžkový, oko tmavé, typická králičí fena s výbornou hlavou, pevnou horní linií, korektní zaúhlení obou párů končetin, vynikající mechanika pohybu, typické osrstění, výborné předvedení

Dracéna z Floriánova panství

(Lonely Little Lord Kalokagathia Fai - Štafetka Valentinka)
KVJ HOLÝŠOV**: 1.3.2015, třída otevřená, Iris Steigmuller, **VD
OH 35, oko tmavé, skus nůžkový, fenka s pěknou hlavou, srst po celém těle měkčí, lehce stoupající horní linie, dobrá spodní linie, výborný pohyb, v postoji lepší
MVP PRAHA**: 31.10.2015, třída otevřená, Adam Petr, **V2, r.CAC
OH 33, oko tmavě hnědé, skus nůžkový, chrup úplný, drsnosrstá trpasličí fena, barvy divočáka, hezké hlavy s výraznými znaky, rovného hřbetu, s mírně klenutými bedry, klidné povahy, hezky se presentuje
MVP PRAHA II.**: 1.11.2015, třída otevřená, Spalová Hana, **V1
OH 34, oko tmavě hnědé, skus nůžkový, chrup úplný, barva divočáka, korektní hřbet, korektní úhlení hrudních končetin, pánevní končetiny nepatrně strmější s kratším krokem, osrstění standardní

Durman z Floriánova panství

(Lonely Little Lord Kalokagathia Fai - Štafetka Valentinka)
Bonitace: 0m/P3X1/5 - DRT, 5,2 kg, 34 cm Adam Petr, ing. Michaela Přibáňová, PhD.
OVP KUTNÁ HORA - KAČINA**: 30.5.2015, třída otevřená, Auerbach Alena, **vyloučen z posuzování
oko tmavé, skus nůžkový, chrup úplný, OH 38
NVP MLADÁ BOLESLAV**: 18.7.2015, třída otevřená, Krejzková Anna ing. , **V1, CAC, NV, BOS
5,20 kg, skus nůžkový, chrup úplný, OH 35 cm, pes barvy divočáka, středně silné kostry, vyšší odstup, dostatečně pevný hřbet, dobře utvářený hrudník, pánevní končetiny by měly být více zaúhlené, kvalitní srst

Ebby z Kudrnovy

(Richard Gothingam - Cilka od Chrudoše)
KVJ Nepřevázka**: 7.6.2015, třída pracovní, Coufal Jan, **V1
OH 34, oko tmavě hnědé, chrup úplný, skus nůžkový, DRT fena světlého divočáka, standardní hlavy, úhlení i pohybu

Edy z Otěšína
(Nolisco Wie-Anders - Sára Svatoborský revír)
NV KLATOVY**: 20.6.2015, třída mladých, Hájková Dana, **D
OH 28 skus nůžkový, chrup neúplný, chybí 2 xM3, oko tmavé, 15 měsíční pes barvy divočáka, slabé jemné kostry, hrudní končetiny sbíhavé, pánevní podsouvá, špatná mechanika pohybu, hřbet jemně klenutý, málo prostorné chody, klidná povaha

Eminent Lady Kalokagathia
(Uslovny Znak Lisego Nosa - Royal Ruby Kalokagathia Fai)
MVP ČESKÉ BUDĚJOVICE**: 10.10.2015, třída mladých, Říha Tomáš, **V1, CAJC
OH31, skus nůžkový, -2x M3, barva světlý divočák, ušlechtilá hlava, proutek níže nasazen, ale vysoko nesen

Eminka ze Zbožíčka
(Nolisco Wie-Anders - Lessy od Letu)
Bonitace: 1i/P1/5 - DRT, 4,6 kg, 34 cm MVDr. Kalich Miroslav, Coufal Jan
NV BRNO**: 19.9.2015, třída otevřená, Auerbach Alena, **V2
barva černá s pálením, oko tmavé, skus nůžkový, chybí 1x M3L, správná hlava, rovný hřbet, správné úhlení předních končetin, zadní končetiny sbíhají, znaky hrubosrstých výrazné, horší předhrudí

Emma Gemma Vitoraz
(Falling for You MW Friedox - Karkulka at Vitoraz Valentinka)
Bonitace: 2m/Z1VY2/5 - DRT, 4,6 kg, 33 cm, - P1PH ing. Přibáňová Michaela PhD., ing. Bušta Jan
NV BRNO**: 3.1.2015, třída pracovní, MVDr. Šlapanský Luboš, **V1, CAC
OH 34cm, oko hnědé, chybí P1 PH, typická fenka barvy divočáka, dobré horní i dolní linie, standardní osrstění
MVP DUO BRNO**: 7.2.2015, třída pracovní, Kis Tibor (HU), **V1,
Správný typ a velikost, dobrá hlava, kulaté tmavé oko, korektní chrup, správná ramena a hluboký hrudník, lehké úhlení, měkká srst na hlavě, nevýrazné znaky, správný pohyb, nerovná horní linie
MVP DUO BRNO**: 8.2.2015, třída pracovní, MVDr. Kalich Miroslav , **V1, CAC
oko hnědé, skus nůžkový, -P1 vpravo nahoře, OH 32, barva divočáka, fenčí hlava s výraznými znaky, pevná rovná hřbetní linie, dobře utvářený hrudník, dobrá mechanika pohybu, osrstění standardní, povaha klidná
MVP BRNO**: 27.6.2015, třída pracovní, Rogowska Anna, **V1
2 years, good size, female head, good set ears, good bite, good topline, little short legs, good forechest, french position of leg, little straight back legs, good coat, good movement (2 roky, dobrá velikost, fenčí hlava, správně nasazené slecho, dobrý skus, dobrá horní linie, trochu kratší nohy, dobré předhrudí, francouzský postoj, trochu strmější zadní končetiny, dobrá srst, dobrý pohyb)
***ZN**: OMS Znojmo/26.9.2015 obstál 84 b. (4,4,4,4, čas: 14s)*

Eny z Otěšína
(Nolisco Wie-Anders - Sára Svatoborský revír)
Bonitace: 0m/AZ1P1/5 - DRK, 3,3 kg, 28 cm, chybí M3 2x Bušta Jan ing., Krejzková Anna ing.
KVJ HOLÝŠOV**: 1.3.2015, třída mladých, Iris Steigmuller, **V2
OH 31cm, oko tmavé, skus nůžkový, pěkná fenčí hlava, výborné osrstění, pěkný hřbet, výborná dolní linie, korektní úhlení obou párů končetin, výborný pohyb, výborný postoj
MVP ČESKÉ BUDĚJOVICE**: 25.4.2015, třída mladých, Anna Rogowska, **VD
Dobrá velikost, malinko zakulacená lebka, tmavé oči, nůžkový skus, dobrá horní i dolní linie, níže posazený ocas, chybí hruď, dobré úhlení, dobrá srst, malinko se bojí
MVP LITOMĚŘICE**: 23.5.2015, třída mladých, Brožová Petra, **V2
15 měsíců fena, dobrá hlava, horní i dolní linie korektní, odstup od země v pořádku, pánevní končetiny sbíhavé, dobrá srst
NV KLATOVY**: 20.6.2015, mezitřída, Hájková Dana, **V1, CAC, NV
OH 29, skus nůžkový, chrup neúplný, chybí 2 x M3, oko tmavohnědé, 15 měsíční fena s barvou divočáka, jemná hlava se samičím výraznem, pevný rovný hřbet, výborná horní i spodní linie, úhlení končetin standardní, povaha klidná
MVP ČESKÉ BUDĚJOVICE**: 10.10.2015, třída otevřená, Říha Tomáš, **V1, CAC
OH 30, -2x M3, typická, barvy divočáka, kosterně bez vady, v předvedení jsou rezervy
***ZV**: OMS Klatovy/2.5.2015 I.c. 174 b. (4,4,4,4,3/-,3,4,4) hlas. 4*
***ZN**: OMS Klatovy/5.7.2015 obstál 84 b. (4,4,4,4, čas: 13s)*
***LZ**: OMS Klatovy/3.10.2015 I.c. 232 b. (4,4,4,4,4/-,4,-/-/4,-/4,4/-,-/4) hlas. 4*
***BZH**: OMS Domažlice/23.8.2015 II.c. 153 b. (4/-,3/-,4/-,2,4)*
***BZ**: OMS Domažlice/4.10.2015 I.c. 80 b. (4/-,-/4,-/-/4,-/4)*

Fame Blue Tapasaga
(DARK DUKE z Przystani Wodniackiej FCI - BRITHE BRECHT Fan Ut Tsjuke Mar)
MVP PRAHA**: 2.5.2015, mezitřída, Bušta Jan Ing., **V1, CAC, r.CACIB
Chrup úplný, skus nůžkový, OH 29, černopálená fena v barvě tygrované, 1,5 roku stará, výborná fenčí hlava s výrazem, korektně utvářený hrudník i předhrusí, hrudní končetiny v pohybu mírně sbíhavé, pánevní paralelní s mírně výrazným úhlením, korektní mechanika pohybu, stadardní srst, klidná povaha

Fame Blue Tapsaga (FCI)
(Dark Duke z Przystani Wodniackiej (FCI) - Birthe Brecht Fan üt Tsjüke Mar)
Bonitace: 0iT/LP3/5 - DRK, 4 kg, 30 cm ing- Anna Krejzková, ing. Michaela Přibáňová, PhD.
KVJ HOLÝŠOV**: 1.3.2015, mezitřída, MVDr. Katka Novozámská, **V1, CAC, CC WUT
OH 30, 4,0 kg, oko tmavé, skus nůžkový, králičí drs. Fena barvy černé s pálením stříbřitě tygrovaná, pěkně rozložené tygrování, pěkná hřbetní linie, správné zaúhlení, správná mechanika pohybu
KVJ Nepřevázka**: 7.6.2015, mezitřída, Coufal Jan, **VD2
OH 30, oko tmavě hnědé, chrup úplný, skus nůžkový, DRK fena barvy černé s pálením tygrovaná, rovného hřbetu, méně vydatný krok vzadu – tzv. Doskakuje, standardní osrstění,
MVP PRAHA**: 31.10.2015, třída otevřená, Adam Petr, **V1,
OH 29, oko tmavě hnědé, skus nůžkový chrup úplný, králičí fena, barva černá s pálením tygrovaná, hezky utvářená hlava, rovný hřbet, poněkud užší postoj předních končetin

Fernando Foxe's castle
(Áron Foxe's castle - Vanessa D'Amour Vitoraz)
Bonitace: 1m/Q3/5 - DRT, 5 kg, 31 cm Coufal Jan, Brožová Petra, ing. Přibáňová Michaela, PhD.
KVJ JEVÍČKO**: 2.8.2015, třída otevřená, Havelka Tibor (SK), **VD1
OH 34, chup úplný, skus nůžkový, dobře modelovaná hlava, lehce klenutý hřbet, dobré zaúhlení kočetin,srst mimo kondici, vyznačený fous
MVP ČESKÉ BUDĚJOVICE**: 10.10.2015, třída otevřená, Říha Tomáš, **V2, r.CAC
OH35, tmavě hnědé oko, plnochrupý, nůžkový skus, pes bravy divočáka, standardní osrstění, kosterně bez vad
***ZN**: OMS Rozvadov/19.7.2015 obstál 84 b. (4,4,4,4, čas: 11s)*
***LZ**: OMS Tachov/17.7.2015 I.c. 214 b. (4,3,4,4,3/-,4,-/-/4,-/4,4/-,-/3) hlas. 3*
***BZH**: OMS Rozvadov/18.7.2015 I.c. 176 b. (4/-,4/-,4/-,4,4)*
***BZ**: OMS Blansko/17.10.2015 I.c. 80 b. (4/-,-/4,-/-/4,-/4)*

Festina Frodi Vormicelli
(Aero Minor Czech Originál - Dassi Vormicelli)
Bonitace: 0m/P1S1/5 - DRT, 5 kg, 34 cm Coufal Jan, Brožová Petra, ing. Přibáňová Michaela, PhD.
KVJ JEVÍČKO**: 2.8.2015, mezitřída, Havelka Tibor (SK), **VD1
OH 35, chrup úplný, skus nůžkový, výrazná hlava, nepatrně silnější temeno, kvalitní hrudník, v pohybu klenutá bedra, nedostatečně zaúhlené končetiny, následně kratší krok vzadu, disharmonie v pohybu, kvalitní srst
***Karvinský pohár - BZH**: OMS Karviná/3.10.205 I.c. 181 b. (4/-,4/-,4/-,4+5,4)*
***Karvinský pohár - BZ**: OMS Karviná/4.10.2015 II.c. 62 b. (4/-,4/-,-/-/4,-/3)*

Fifi ze Zbožíčka
(Nolisco Wie-Anders - Abby ze Zbožíčka)
Bonitace: 1m/X2/5 - DRT, 3,8 kg, 32 cm MVDr. Kalich Miroslav, Coufal Jan
MVP MLADÁ BOLESLAV**: 29.8.2015, mezitřída, Stählberg Perttu, **VD2
good size, feminine head, enough forehcest, short upper arm, too soft coat, good tail set, short ribcage, moves O.K., needs more selfconfidence and more training, especially on table (správná velikost, fenčí hlava, dostatek předhrudí, kratší nadloktí, příliš měkká srst, správně nasazený prut, krátký hrudník, pohyb O.K., potřebuje více sebedůvěry a více tréninku, zvláště na stole.
NV BRNO**: 19.9.2015, mezitřída, Auerbach Alena, **VD
OH 32, oko tmavé, chybí 2x M3, správná hlava, rovný hřbet, správné úhlení končetin, měkká srst, správný pohyb

Figl od Vévody Huberta
(Zar z Dianina revíru - Estonka od Vévody Huberta)
KVJ HOLÝŠOV**: 1.3.2015, mezitřída, Iris Steigmuller, **V1, CAC
OH 37, oko tmavé, skus nůžkový, typická samčí hlava s výraznými znaky, ideální osrstění, výborná horní i spodní linie, vyšší odstup, výborný pohyb

Frída z Kudrnovy
(Desetníček Valentinka - Cilka od Chrudoše)
Bonitace: 0m/AZ1/5 - DRK, 4 kg, 29 cm, - P1H 2 x ing. Přibáňová Michaela PhD., ing. Bušta Jan
NV BRNO**: 3.1.2015, třída pracovní, MVDr. Šlapanský Luboš, **V1, CAC, NV, BOS
OH 30, oko tmavě hnědé, chybí P1 oba nahoře, fenka světlého divočáka, typické hlavy, rovný hřbet, hlubší hrudník, standardní osrstění

Frigga z Borovské myslivny
(Milkot del Lago Prile - Tiffany Toy Kalokagathia Fai)
MVP LITOMĚŘICE**: 23.5.2015, třída pracovní, Brožová Petra, **V1, CAC, r.CACIB

barva divočáka, dobrý typ, dobrá hlava, tmavé oči, korektní osrstění, horní a dolní linie v pořádku, plynulý pohyb, dobré zaúhlení, korektní postoj

Gideon Laudon z Hradu Ronova
(Devil z Hradu Ronova - Arwen Paladin Run)
OVP KUTNÁ HORA - KAČINA*: 30.5.2015, třída mladých, Auerbach Alena,* ***V1, VT***
oko tmavé, skus nůžkový, plnochrupý, OH 32, pes dobré hlavy, rovný hřbet s dobře neseným ocasem, přední nohy mírně vytáčí
KVJ JEVÍČKO*: 2.8.2015, třída mladých, Havelka Tibor (SK),* ***V2***
OH 32, chrup úplný, skus nůžkový, silnější temeno, jinak z profilu dobré hlavy, dobrý krk, ještě nehotová srst, dobrý hrudník, lehce vyznačené bedro, dobře zaúhlené končetiny, ještě dobrý pohyb
ZN*: KCHJ ČR a OMS Žďár nad Sázavou/25.7.2015 obstál 84 b. (4,4,4,4, čas: 8s)*

Ginger z Říše divů
(Charlie Chaplin Kalokagathia Fai - Amálka z Říše divů)
BZH*: OMS Domažlice/23.8.2015 II.c. 170 b. (4/-,2/-,4/-,4,4)*

Gracja z Przystani Wodniackiej (FCI)
(Hugo-Czuk Hodowla Myślinów - Zolza z Przystani Wodniackiej (FCI))
NVP MLADÁ BOLESLAV*: 18.7.2015, třída pracovní, Krejzková Anna ing. ,* ***VD2***
4,9 kg, OH 35 , skus nůžkový, chrup neúplný, chybí 2 x M3, fena středně silné kostry, standardní hlava s výše nasazeným slechem, ne zcela pevný hřbet, přestavěná v zádi, kratší hrudník, oba páry končetin by měly být lépe úhleny

Gucci Foxe's castle
(Icon of Indianajones Sweetax - Arven Angie Foxe's castle)
MVP MLADÁ BOLESLAV*: 29.8.2015, mezitřída, Stählberg Perttu,* ***V1, CAC, CACIB, BOS***
quite big, round eyes but could be darker, good forechest, nice shape of ribcage, the coat quality could be better, moves with quite short steps, the back needs to became more solid (trochu velký, kulaté oko, ale mohlo by být tmavší, dobré předhrudí, pěkný tvar hrudníku, kvalita srsti by mohla být lepší, trochu kratší krok, hřbet by měl být pevnější.)
MVP ČESKÉ BUDĚJOVICE*: 10.10.2015, mezitřída, Říha Tomáš,* ***VD***
OH 34, -2x M3, oko tmavé, tmavý divočák, vzadu místě sudovitý postoj, standardní srst, povaha klidná
MVP PRAHA*: 31.10.2015, mezitřída, Adam Petr,* ***VD***
Oko tmavé, skus nůžkový, chybí 2xM3, OH 31, králičí pes barvy tmavého divočáka, hezké hlavy, mírně klenutého hřbetu, sbíhavý postoj pánevních končetin, strmější úhlení pánevních končetin
MVP PRAHA II.*: 1.11.2015, mezitřída, Spalová Hana,* ***V1,***
OH 31, chrup neúplný chybí 2xM3, skus nůžkový, oko tmavo hnědé, pes spíše trpasličího typu, typická hlava, doubrý vous, korektní průběh hřbetní linie, úhlení obou párů končetin korektní, dobrá kvalita srsti, dobré předvedení

Hannes z Borovské myslivny
(Amaonoraerispetta del Wanhelsing - Tiffany Toy Kalokagathia Fai)
Bonitace: 0m/AV/5 - DRT, 5,3 kg, 33 cm Adam Petr, ing. Michaela Přibáňová, PhD.
MVP LITOMĚŘICE*: 23.5.2015, třída mladých, Brožová Petra,* ***V1, CAC***
13ti měsíční pes, tmavé barvy, excelentní osrstění, dobrá hlava, tmavé oči, dobrá horní i dolní linie, odstup od země je korektní, zaúhlení v pořádku, dobrý pohyb, korektní postoj
NVP MLADÁ BOLESLAV*: 18.7.2015, třída mladých, Krejzková Anna ing.,* ***V1, CAJC***
5,5 kg, OH 34 cm, skus nůžkový, chrup úplný, pes středně silné kostry, vyšší odstup, ušlechtilá hlava, tmavé oko, typický vos, dostatečně pevný hřbet, správná linie hrudníku, mírně rozbíhavý pohyb obou párů končetin, kvalitní srst
NV BRNO*: 19.9.2015, třída mladých, Auerbach Alena,* ***V1, CAJC, BOJ, BOB***
16ti měsíční pes, skus nůžkový, oko tmavé, barva divočáka, vynikající hlava, výborná hřbetní linie, správné úhlení končetin, výrazné znaky hrubosrstých, výborná srst a pohyb
BZ*: OMS Domažlice/4.10.2015 I.c. 80 b. (4/-,-/4,-/-/4,-/4)*

Happy Diva Vitoraz
(Miro' del Gotha - Karkulka at Vitoraz Valentinka)
NV BRNO*: 3.1.2015, třída veteránů, MVDr. Šlapanský Luboš,* ***V1, BOS, BOV***
OH 37cm, typická fena barvy divočáka, ušlechtilá hlava, rovný hřbet, správná mechanika pohybu, výrazné znaky
MVP DUO BRNO*: 7.2.2015, třída veteránů, Kis Tibor (HU) ,* ***V1, BOV***
velmi dobrý typ a kondice, správná váha, pěkný hrudník, typická hlava, tmavé oko, správné nasvalení, správná bedra, harmonické tělo, správné osrstění, křížení v předu, silná horní linie
MVP DUO BRNO*: 8.2.2015, třída veteránů, MVDr. Kalich Miroslav ,* ***V1, BOV***
oko tmavě hnědé, skus nůžkový, -2x P1 nahoře, -M3P, OH 35, fenčí hlava s výraznými znaky, pevná rovná hřbetní linie, dobře utvářený hrudník, zaúhlení a mechanika v běhu správná, osrstění standardní, povaha klidná

Hašlerka Valentinka
(Dalamánek Valentinka - Nitěnka Valentinka)
MVP PRAHA*: 2.5.2015, třída pracovní, Bušta Jan Ing. ,* ***V1, CAC, r.CACIB***
chrup úplný, skus nůžkový, OH32, elegantní fena středně silné kostry, barvy divočáka, výborná hlava s výrazem, výborný průběh hřbetní linie, pánevní končetiny paralelní s korektním zaúhlením, výborné osrstění, fena by se mohla l=pe presentovat

Heidi z Říše divů
(Caspian Dogabo - Elsa z Říše divů)
NV BRNO*: 3.1.2015, třída pracovní, MVDr. Šlapanský Luboš,* ***V2***
OH 34cm, typická fenka barvy tmavého divočáka, rovný hřbet v zádi mírně převýšený, dobré osrstění
NVP MLADÁ BOLESLAV*: 18.7.2015, třída pracovní, Krejzková Anna ing. ,* ***VD1***
4,30 kg, OH 34 cm, skus nůžkový, chrup úplný, fena středně silné kostry, standardní hlava, poněkud měkčí hřbet, vyšší záď, správná délka hrudníku, nedostatečné úhlení obou párů končetin, v pohybu vzadu sbíhá
MVP PRAHA*: 31.10.2015, třída pracovní, Adam Petr,* ***V1, CAC, r.CACIB***
OH 33, oko tmavé, skus nůžkový, chrup úplný, trpasličí fena barvy tmavého divočáka, hezky utvářené hlavy s výraznými znaky, rovného hřbetu, správná mechanika obou partií

Hellene z Borovské myslivny
(Amaonoraerispetta del Wanhelsing - Tiffany Toy Kalokagathia Fai)
Bonitace: 0m/RX1/5 - DRT, 5,4 kg, 34 cm MVDr. Kalich Miroslav, Coufal Jan
NV BRNO*: 19.9.2015, třída otevřená, Auerbach Alena,* ***V1***
OH34, barva divočáka, skus nůžkový, plnochrupá, správná hlava, dobrý hřbet, správné úhlení končetin, znaky hrubosrstých výrazné, měkčí srst, dobrý pohyb, horší předhrudí
BZH*: OMS Domažlice/23.8.2015 I.c. 175 b. (3/-,4/-,4/-,4,4)*

Hermine z Borovské myslivny
(Amaonoraerispetta del Wanhelsing - Tiffany Toy Kalokagathia Fai)
Bonitace: 0m/A/5 - DRT, 4,9 kg, 33 cm MVDr. Kalich Miroslav, Coufal Jan
NV BRNO*: 19.9.2015, mezitřída, Auerbach Alena,* ***V2, r.CAC***
OH33, barva divočáka, oko tmavé, skus nůžkový, plnochrupá, výborná hlava, rovný hřbet s dobrým ocasem, přední končetiny mírně vybočují, zadní končetiny správné úhlení, znaky hrubosrstých výrzané
BZH*: OMS Domažlice/23.8.2015 II.c. 156 b. (4/-,4/-,4/-,2,4)*

Herta Gaja z Kudrnovy
(Lenin Magik Rainbow - Cilka od Chrudoše)
KVJ HOLÝŠOV*: 1.3.2015, třída dorostu, MVDr. Katka Novozámská,* ***N***
OH 30, 4,0 kg, skus nůžkový, ušlechtilá fenka červené barvy s příměsí černé, pěkná hlava s bohatým vousem, bohatší ale standardní osrstění, správné zaúhlení končetin, poněkud vyšší záď a klenutá bedra
MVP PRAHA*: 2.5.2015, třída mladých, Bušta Jan Ing.,* ***VD3***
chrup úplný, skus nůžkový, OH 30, oko tmavé, typická králičí fena v barvě černopálené, správně utvářený hrudník, hřbetní linie v pohybu mírně klenutá, hrudní končetiny paralelní, mírně volnější loket, pánevní končetiny by mohly být lépe zaúhleny, mechanika pohybu by měla být lepsí, povaha klidná, srst standardní, ne zcela ve výstavní kondici

Hessy Hilaria z Kudrnovy
(Lenin Magik Rainbow - Cilka od Chrudoše)
MVP BRNO*: 27.6.2015, třída mladých, Rogowska Anna,* ***VD2***
1 year, good size, little fat, female head, dark eyes, good bite, good topline and underlie, french position, good angulation in back, soft coat (1 rok, dobrá velikost, trochu tlustá, fenčí hlava, tmavé oko, dobrý skus, dobrá horní i spodní linie, francouzský postoj, dobré úhlení vzadu, měkká srst)

Hurvínek Valentinka
(Dalamánek Valentinka - Nitěnka Valentinka)
KVJ Nepřevázka*: 7.6.2015, třída pracovní, Coufal Jan,* ***V1, CAC***
OH 36, chrup úplný, skus nůžkový, DRT pes barvy divočáka, výborné hlavy, „ocas jak liška neupravený, jinak osrstění výborné

Charlotte z Říše divů
(Yves Yuki Czech Originál - Elsa z Říše divů)
Bonitace: 0m/P1/5 - DRT, 4,9 kg, 33 cm Frnčová Lenka, MVDr. Šlapanský Luboš
OVP NÁMĚŠŤ NA HANÉ*: 13.6.2015, mezitřída, MVDr. Kalich Miroslav ,* ***VD1***
barva divočák, OH 33cm, oko tm.hnědé, plnochrupá, skus nůžkový, méně znaků, na bocích kratší srst, strmější postoj pánevních končetin

Ina Tera Polover
(Nolisco Wie-Anders - Goldie Gwendolin Piccolo Gitano)
OVP DŽBÁN*: 3.10.2015, mezitřída, Krejzková Anna ing. ,* ***neposouzen***

20ti měsíční fena, neposouzena pro nemožnost prohlídky chrupu

Innocent Beauty Hafuschka
(Caspian Dogabo - Natalie Svatoborský revír)
***ZN**: KCHJ ČR a OMS Žďár nad Sázavou/25.7.2015 Neobstál (0,4,0,4, čas: 19s)*
***Slovácký pohár - LZ**: OMS Hodonín/19.9.2015 II.c. 224 b. (4,4,3,4,-/4,4,-/3/-,-/2,-/4,-/4) hlas. 4*
***Slovácký pohár - BZ**: OMS Hodonín/20.9.2015 II.c. 76 b. (-/4,-/4,-/4/-,-/2)*
***BZH**: OMS Jihlava/31.10.2015 neobstál odložení 0*
***0**: OMS Mladá Boleslav/12.-13.9.2015 neobstál (-/1,-/2,-/3/-,2/-,2,-,4/-,0,-)*

iPhone Valentinka
(Shadow v. Margelchopf (FCI) - Topinka Valentinka)
KVJ HOLÝŠOV**: 1.3.2015, třída otevřená, MVDr. Katka Novozámská, **V1, CAC,
OH 31, 4,20 kg, oko tmavé, skus nůžkový, králičí pes barvy černé s pálením ušlechtilá hlava, pěkná rovná linie, kvalitní korektní postoj a zaúhlení končetin, mechanika pohybu pánevních končetin by mohla být vydatnější, celkově elegantní pes
MVP PRAHA**: 2.5.2015, třída otevřená, Bušta Jan Ing., **V1, CAC, CACIB
chrup úplný, skus nůžkový, oko tmavě hnědé, OH 31, drs. Králičí pes v barvě černé se znaky, výborná samčí hlava, pevný orvný hřbet, výborné předhrudí i hrudník, hrudní končetiny správně úhleny, pánevní končetiny v pohybu m,írně užší, mohly by být lépe zaúhleny, standardní osrstění, klidná povaha
KVJ Nepřevázka**: 7.6.2015, třída otevřená, Coufal Jan, **V1, CAC, BOS
OH 31, oko tmavé, skus nůžkový, DRK pes barvy s pálením, s výraznějším stopem, rovný hřbet, lehce strmější lopatka
MVP PRAHA**: 31.10.2015, třída otevřená, Adam Petr, **V1, CAC, CACIB
černě pálený drsnosrstý králičí pes, s velmi pěkně utvářenou hlavou, výrazným vousem, dobrého hřbetu, správného úhlení obou párů končetin, skus nůžkový, chrup úplný, oko tm. Hnědé

Iriss Jesie Polover
(Nolisco Wie-Anders - Goldie Gwendolin Piccolo Gitano)
Bonitace: 0m/Z1V/5 - DRT, 5,1 kg, 34 cm Buriánková Alena, Pasák František, Spalová Hana
KVJ HOLÝŠOV**: 1.3.2015, třída mladých, Iris Steigmuller, **V1,CAJC
OH 35, oko tmavé, skus nůžkový, perfektní hlava, ideální osrstění, výborná horní i dolní linie, ideální pohyb, perfektní postoj
NV OSTRAVA**: 11.4.2015, třída mladých, Ing. Přibáňová Michaela PhDr., **V1, CAJC
Oko tmavé, - M3L, OH 33, standardní hlava, správná horní linie, výborně utvářený hrudník, dobrá mechanika pohybu, kvalitní osrstění,
KVJ Nepřevázka**: 7.6.2015, mezitřída, Coufal Jan, **VD2
OH 33, oko tmavé, chybí M3L, skus nůžkový, DRT fena barvy divočáka, standardní hlavy, mírně vyšší v zádi, lehce srpovitě nesený proutek, slušné úhlení a pohyb, standardní pohyb
NV KLATOVY**: 20.6.2015, mezitřída, Hájková Dana, **V1, CAC, NV, BOB
OH 34, skus nůžkový, chrup neúplný, chybí M3L, fena v barvě divočáka s ušlechtilou hlavou, správné úhlení, pěkná horní i spodní linie, vynikající mechanika pohybu, výborné osrstění
MVP MLADÁ BOLESLAV**: 29.8.2015, třída otevřená, Stählberg Perttu, **V1
good size, correct proportions and strenght, nice feminine head with dark eyes, could have more forechest, short upper arm, strong, but a little short ribcage, good coat quality, too falling croup., not quite stright back, could be better angulated and move with longer steps behind (správná velikost, korektní proporce a síla, pěkná fenčí hlava s tmavým okem, mohla by mít výraznější předhrudí, krátké rameno, silný, ale trochu kratší hrudník, dobrá kvalita srsti, příliš spáditá bedra, ne úplně rovný hřbet, mohla by být lépe úhlená a pohybovat se delším krokem vzadu.)
MVP ČESKÉ BUDĚJOVICE**: 10.10.2015, třída pracovní, Říha Tomáš, **V3
OH 35, nůžkový skus, -M3L, oko tmavé, fena barvy divočáka, korektní výrazné předhrudí, pevný rovný hřbet, v pohybu i postoji bez vad, klidná povaha
MVP PRAHA**: 31.10.2015, třída pracovní, Adam Petr, **V2, r.CAC
OH 35, oko tmavé, skus nůžkový, chrup neúplný M3L chybí, trpasličí fena barvy divočáka s výbornou hlavou, rovného hřbetu, správné mechaniky pohybu, srpovitě neseného hřbetu, perfektní srti
MVP PRAHA II.**: 1.11.2015, třída pracovní, Spalová Hana, **V1, CAC
Chrup neúplný, chybí M3L, drsnosrstá fena barvy divočáka, typická samičí hlava, korektní hřbet, výborné úhlení hrudních končetin, pánevní končetiny mírně strmější, výborné osrstění

Irma La Douce Vitoraz
(Rock'n'roll Kalokagathia Fai - Ornowornever del Gotha)
MVP DUO BRNO**: 7.2.2015, třída šampiónů, Kis Tibor (HU) , **V1,CAC, CACIB, BOB,
velmi dobrý typ, čistá linie, typická hlava, krásné tmavé mandlové oko, korektní chrup, správné tělo ale mohlo by být nasvalenější, správné úhlení, velmi dobrý pohyb, jemnější srst, ztracená horní linie
MVP DUO BRNO**: 8.2.2015, třída šampiónů, MVDr. Kalich Miroslav , **V1, CAC, CACIB, BOB
Oko tmavé, skus nůžkový, chrup úplný, OH 31, fenčí hlava s výraznými znaky, bez vad v kostře, výborná presentace, standardní osrstění, povaha klidná

Isabelle Dogabo
(Rock'n'roll Kalokagathia Fai - Aillyn Dogabo)
NVP MLADÁ BOLESLAV**: 18.7.2015, třída vítězů, Krejzková Anna ing. , **V1, CAC, NV, BOB
4,5 kg, OH 32 cm, skus nůžkový, chrup úplný, typická trpasličí fena, ušlechtilá hlava, plný vous, tmavé oko, výborná horní i spodní linie, výborné úhlení a pohyb, kvalitní osrstění
MVP PRAHA II.**: 1.11.2015, třída šampiónů, Spalová Hana, **V1, CAC, r.CACIB
Chrup úplný, skus nůžkový, OH 35, oko tmavě hnědé, drsnosrstá fena barva divočáka, výrazná hlava, výborný vous, dlouhý rámec, ještě pevný hřbet, výborné zaúhlení i mechanika obou párů končetin, osrstění standardní, na tlapách měkčí, výborná presentace

Izabela z Říše divů
(Utax Piccolo Gitano - Elsa z Říše divů)
MVP PRAHA**: 31.10.2015, třída štěňat, Adam Petr, **vyloučen
OH, 5ti měsíční štěně trpasličího jezevčíka, barvy tmavý divočák, tmavé oko, bázlivá povaha, při měření OH a kontrole zubů agresivní, není možno pro tuto vlastnost provést bližší posouzení této fenky, Na základě uvedeného je fenka diskvalifikována

Jakobinka Gilovam
(Kennedy Kenn Piccolo Gitano - Lili z Lopenických kopců)
Bonitace: 0n/V/5 - DRT, 4,95 kg, 34 cm Adam Petr, ing. Michaela Přibáňová, PhD.
NV BRNO**: 3.1.2015, třída mladých, MVDr. Šlapanský Luboš, **VD1
OH 33cm, typická fenka tmavého divočáka, krásná hlava, volnější hřbet, standardní osrstění
MVP BRNO**: 27.6.2015, mezitřída, Rogowska Anna, **V1, CAC
15 month, good type, good size, good female head, good bite, good topline and underline, good angulation in front and very good in back, good movement, very good coat (15 měsíců, dobrý typ a velikost, správná fenčí hlava, dobrý skus, dobrá horní a spodní linie, dobré úhlení vpředu a velmi dobré vzadu, dobrý pohyb, velmi dobrá srst)
NVP MLADÁ BOLESLAV**: 18.7.2015, mezitřída, Krejzková Anna ing. , **V2, r. CAC
4,90 kg, OH 32 cm, skus nůžkový, chrup úplný, fenka výborné velikosti a síly kostry, krásná hlava, správná délka krku, rovný hřbet, mírně sražená záď, výborná spodní linie, výborný pohyb
***BZ**: OMS Vyškov/6.9.2015 I.c. 72 b. (4/-,4/-,-/-/4,-/4)*

Jasanka Gilovam
(Kennedy Kenn Piccolo Gitano - Lili z Lopenických kopců)
OVP NÁMĚŠŤ NA HANÉ**: 13.6.2015, třída mladých, MVDr. Kalich Miroslav , **V1, VTM
OH 34cm, sv.divočák, oko hnědé, plnochrupá, skus nůžkový, výborná v typu, bez vad v kostře, dobže se prezentuje

Jasminka Gilovam
(Kennedy Kenn Piccolo Gitano - Lili z Lopenických kopců)
Bonitace: 0m/S1/5 - DRT, 4,6 kg, 34 cm MVDr. Kalich Miroslav, Coufal Jan
NV BRNO**: 19.9.2015, mezitřída, Auerbach Alena, **VD4
OH 35, oko tmavé, barva divočáka, skus nůžkový, chybí 2x M3, dobrá hlava, rovný pevný hřbet, přední končetiny správné úhlení, zadní sbíhají v hleznech, horší pohyb, bázlivá povaha

Jennifer Bangó Vitoraz
(Desetníček Valentinka - Top Model Vitoraz)
Bonitace: 0i/LVY2/5 - DRK, 3 kg, 28 cm Spalová Hana, MVDr. Katka Sviták Novozámská, CSc.
MVP DUO BRNO**: 7.2.2015, třída mladých, Kis Tibor (HU) , **V1, CAJC, R.CACIB, BOJ
Velmi dobrý typ a veliksot, (nečitelné), typická hlava, krásný výraz a oko, korektní chrup, velmi dobrý hrudník a bedra, správná srst, správný pohyb ale ne perfektní v horní linii
MVP DUO BRNO**: 8.2.2015, třída mladých, MVDr. Kalich Miroslav , **V2
oko hnědé, skus nůžkový, chrup úplný, OH 28, černá s pálením, fenčí hlava, výrazné znaky, bez vad v kostře, zaúhlení a mechanika pohybu správná, osrstění standardní, povaha klidná
MVP ČESKÉ BUDĚJOVICE**: 25.4.2015, třída mladých, Anna Rogowska, **V1, CAJC
Dobrá velikost, dobrá samičí hlava, nůžkový skus, tmavé oči, dobře posazené uši, v pohybu trochu měkčí horní linie, dobrá spodní linie, dobrá hruď, trošku vybočená zápěstí, správné zadní úhlení, dobrá v pohybu
MVP LITOMĚŘICE**: 23.5.2015, třída mladých, Brožová Petra, **V1, CAJC
12ti měsíční fena, černé pálení, korektní hlava, horní i dolní linie korektní, odstup od země dobrý, dobré pohybové dovednosti, správný postoj
MVP MLADÁ BOLESLAV**: 29.8.2015, třída otevřená, Stählberg Perttu, **V2, r. CAC

good size, nice bones, good eyes and ears, enough forechest, strong ribcage of good shape, good colour and markings, not quite solid back, beautifull in standing, but unfortunatelyl doesn't want to move today, very well handled (správná velikost, pěkná kostra, dobré oko a slecho, dostatečné předhrudí, silný hrudník dobrého tvaru, správná barva a odznaky, ne úplně pevný hřbet, nádherná v postoji, ale bohužel dnes nechce chodit, velmi dobře předváděná)
MVP ČESKÉ BUDĚJOVICE**: 10.10.2015, mezitřída, Říha Tomáš, **V1, CAC, r.CACIB
OH 30, černá fena, plnochrupá, skus nůžkový, typická, kosterně bez vad, výborná srst, klidná povaha

Julda Fulda Vitoraz
(Desetníček Valentinka - Top Model Vitoraz)
MVP DUO BRNO**: 7.2.2015, třída mladých, Kis Tibor (HU) , **V1, CAJC
Správný typ, správné proporce, korektní chrup, oko tmavé, typická kostra, správné nasvalení, harmonické úhlení, správná srst – trochu měkčí, silná horní linie
MVP DUO BRNO**: 8.2.2015, třída mladých, MVDr. Kalich Miroslav , **VD1,
oko tmavě hnědé, skus nůžkový, -2xM3, OH 29, černý se znaky, výrazná hlava, výrazné zanky, jemnější osrstění, užší postoj hrudních končetin, mírně sbíhavý postoj v hleznech, ne zcela ve výstavní kondici, povaha klidná

Kesha z Manětínské ulice
(Uslovny Znak Lisego Nosa - Feli z Manětínské ulice)
***ZN**: OMS Domažlice/16.10.2015 obstál 84 b. (4,4,4,4, čas: 11s)*

Kurriculum Vítek Vitoraz
(Rock'n'roll Kalokagathia Fai - Whatchulookinat Vitoraz)
Bonitace: 1m/AZ1LR/5 - DRT, 4 kg, 30 cm, chybí M3L Spalová Hana, MVDr. Katka Sviták Novozámská, CSc.
MVP LITOMĚŘICE**: 23.5.2015, třída mladých, Brožová Petra, **V1, CAJC, BOJ
10ti měsíční pes, dobrá hlava, správná srst, korektní horní i dolní linie, správný odstup od země, správné úhlení , správný pohyb
NV KLATOVY**: 20.6.2015, třída mladých, Hájková Dana, **V1 CAJC
OH 30, skus nůžkový, chrup neúplný (chybí M3L), 12 měsíční pes barvy divočáka, oko hnědé, ušlechtilá samčí hlava, úhlení, mechanika obou párů končetin korektní, pevný rovný hřbet, výborný pohyb, klidná povaha, osrstění ve výstavní pozici
MVP BRNO**: 27.6.2015, třída mladých, Rogowska Anna, **V2
12 months, good size and type, very nice head, good set ears, good bite, good topline and underline, short upper arm, elbows out, good angulation in back, in movement cow hocks, very good coat (12měsíců, dobrá velikost a typ, velmi pěkná hlava, správně nasazené slecho, správný skus, dobrá horní i spodní linie, kratší rameno, vytočené lokty, správné úhlení vzadu, v pohybu kravská hlezna, velmi dobrá srst)
MVP ČESKÉ BUDĚJOVICE**: 10.10.2015, mezitřída, Říha Tomáš, **V1, CAC, r.CACIB
OH 30cm, -M3L, oko tmavé, pes barvy divočáka, korektní stvaby, pevný rovný hřbet, klidná povaha
MVP PRAHA II.**: 1.11.2015, třída otevřená, Spalová Hana, **V1, CAC, CACIB, BOB
chrup neúplný chybí M3L, skus nůžkový, OH 30, oko tmavě hnědé, drsnosrstý králičí pes barvy divočáka, výborná samčí hlava, výrazný vous, výborná horní i dolní linie, korektní zaúhlení obou párů končetin, dynamická mechanika výborné osrstění a předvedení
***ZN**: OMS Příbram/3.10.2015 obstál 84 b. (4,4,4,4, čas: 8s)*

Larra Dogabo
(Nolisco Wie-Anders - Febienne Dogabo)
Bonitace: 0m/ALV/5 - DRK, 3,3 kg, 29 cm Buriánková Alena, Pasák František, Spalová Hana
MVP PRAHA**: 2.5.2015, mezitřída, Bušta Jan Ing., **V2, r.CAC
OH 28, typická králičí fena, výborná fenčí hlava s výrazem, se správně utvářeným vousem, dostatečný průběh hřbetní linie, hrudní a pánevní končetiny v pohybu paralelní, pánevní by mohly být léepe zaúhleny, krok pánevních končetin by měl být delší, výborné osrstění, ne ve zcela ideální výstavní kondici, klidná povaha
KVJ Nepřevázka**: 7.6.2015, třída otevřená, Coufal Jan, **D
OH 30, DRK fena standardní hlavy a hřbetu, sudovitý postoj vzadu, tzv. Odskakuje, nedostatečný pohyb
NVP MLADÁ BOLESLAV**: 18.7.2015, mezitřída, Krejzková Anna ing. , **V1, CAC
3,20, OH 28 cm, králičí fenka středně silné kostry, typická hlava, tmavé oko, správná horní linie, mírně kratší nohy, správné úhlení končetin, v pohybu volnější lokty, veselá povaha
MVP MLADÁ BOLESLAV**: 29.8.2015, mezitřída, Stählberg Perttu, **V1
good size, good strenght, nice head and expression, needs more forechest, still a little soft coat, good tail set, still soft back, and loose elbows, sound movement (správná velikost a síla, pěkná hlava a výraz, potřebuje více předhrudí, ještě trochu měkčí hřbet a volné lokty, vydatný pohyb)

Lentilka Valentinka
(Shadow v. Margelchopf (FCI) - Topinka Valentinka)
KVJ HOLÝŠOV**: 1.3.2015, třída otevřená, Iris Steigmuller, **V2, r. CAC
OH 34, oko tmavé, skus nůžkový, černopálená fena s odznaky, pěkná hlava, pevný hřbet, korektní dolní linie, dobrý odstup, výborná presentace
MVP PRAHA**: 2.5.2015, třída otevřená, Bušta Jan Ing. , **V1, CAC
Chrup úplný, skus nůžkový, OH 33, typická černopálená drsná fena, elegantní fenčí hlava s mírně výrazným vousem, elegantní krk, korektní vedení obou párů končetin, pánevní s méně výrazným úhlením, korektní mechanika pohybu, výborné osrstění, klidná povaha, výborná presentace
***ZN**: OMS Rakovník/28.10.2015 obstál 78 b. (4,3,4,4, čas: 15s)*

Lery Rosmery
(Rock'n'roll Kalokagathia Fai - Aška Rosmery)
NV BRNO**: 3.1.2015, třída pracovní, MVDr. Šlapanský Luboš, **V1, CAC, NV, BOB
OH 33cm, pes barvy divočáka, typické hlavy, správné horní i spodní linie, mírně vyšší odstup, výborné osrstění
NV OSTRAVA**: 11.4.2015, třída pracovní, Ing. Přibáňová Michaela PhDr., **VD
- M3L, skus nůžkový, pes ušlechtilé hlavy, OH 34, správná horní linie, strmější úhlení hrudních končetin, průměrná mechanika pohybu, výborné osrstění,

Lipánek Valentinka
(Shadow v. Margelchopf (FCI) - Topinka Valentinka)
Bonitace: 2l/5 - DRT, 3,9 kg, 31 cm Buriánková Alena, Pasák František, Spalová Hana
KVJ HOLÝŠOV**: 1.3.2015, třída otevřená, Iris Steigmuller, **VD
OH 35, oko hnědé, skus nůžkový, pes hnědý se znaky, dobrý vous, pěkná psí hlava, dobře osvalen, výborná horní linie, dostačující úhlení obou párů končetin, dobrý pohyb, lepší v postoji než v pohybu
MVP PRAHA**: 2.5.2015, třída otevřená, Bušta Jan Ing. , **V1, CAC
Chrup úplný, skus nůžkový, typický drsný pes, barvy hnědé se znaky, oko hnědé, OH 32, výborná hlava i výraz, správně utvářený hrudník, korektní hřbetní linie, paralelní pohyb obou párů končetin, pánevní s výrazným úhlením, korektní mechanika pohybu, výborná kvalita srsti, klidná povaah
***ZN**: OMS Plzeň/27.9.2015 obstál 84 b. (4,4,4,4, čas: 9s)*

Lucas od Vévody Huberta
(Cento von der Uhlenflucht - Yatta od Vévody Huberta)
Bonitace: 0m/Z1LA/5 - DRT, 4,9 kg, 33 cm, chybí 2 x M3 Buriánková Alena, Pasák František, Spalová Hana
KVJ HOLÝŠOV**: 1.3.2015, třída mladých, Iris Steigmuller, **V1, CAJC.BOJ, BOB
OH 35, oko tmavé, skus nůžkový, ideální osrstění, pěkná samčí hlava, korektní horní i spodní linie, výborný odstup, výborné úhlení obou párů končetin, výborná síla končetin
MVP PRAHA**: 2.5.2015, mezitřída, Bušta Jan Ing. , **V1, CAC, BOB
skus nůžkový, chybí 2x M3, OH 34, typický drs.trp. Pes, se silně střední silnou kostrou, výbornou samčí hlavou a výrazem, výborný hrudník a předhrudí, elegantní dlouhý krk, výborný průběh hřbetní linie, výborné zaúhlení obou párů končetin, výborná mechanika pohybu, kvalitní osrstění, v kruhu méně nejistá povaha, mohl by se lépe předvádět.
KVJ Nepřevázka**: 7.6.2015, mezitřída, Coufal Jan, **V1, CAC
OH 33, oko tmavé, chrup úplný, skus nůžkový, výborný hřbet, správné úhlení a pohyb, správné osrstění
NV KLATOVY**: 20.6.2015, mezitřída, Hájková Dana, **V1, CAC
OH 33 cm, skus nůžkový, chrup neúplný, chybí 2 x M3, pes barvy divočáka s výraznou hlavou, s rovným hřbetem, úhlení i mechanika v pořádku, standardní osrstění, povaha klidná

Magic Kristall iz Taksagrada
(Stargang Back in the Black - Shanni Iz Imoerli Ines)
MVP PRAHA**: 2.5.2015, třída mladých, Bušta Jan Ing., **V1, CAJC, BOB, BOJ
Chrup úplný, skus nůžkový, OH30, typická králičí fena, barva černá se znaky, výborně utvářená hlava, výborně utvářený hrudní a předhrudí, ideální průběh hřbetní linie, výborné zaúhlení obou párů pánevních končetin, pánevní končetiny v pohybu mírně širší, však s mírným zaúhlením, výborná kvalita osrstění, výborná mechanika pohybu

Marley Rosmery
(Rock'n'roll Kalokagathia Fai - Sany Rosmery)
Bonitace: 1n/AKO3S1/5 - DRT, 5,5 kg, 33 cm Coufal Jan, Brožová Petra, ing. Přibáňová Michaela, PhD.
KVJ JEVÍČKO**: 2.8.2015, třída pracovní, Havelka Tibor (SK), **VD1
OH 35,5, chtup úplný, skus nůžkový, výrazná hlava, výrazně rozbíhavých linií, dobrý hrudník, klenutý hřbet, nepatrně kratší hrudník, dostatené zaúhlení , ne zcela hrubá srst, ještě dobrý pohyb
NV BRNO**: 19.9.2015, třída pracovní, Auerbach Alena, **V1, CAC
barva tmavého divočáka, oko tmavé, plnochrupý, pěkná hlava, dobré ucho, správná horní linie, dobrý ocas, správné úhlení obou párů končetin, znaky hrubosrstých výrzané, správná kvalita srsti, kratší předhrudí

Matýsek Valentinka
(Desetníček Valentinka - Hašlerka Valentinka)
Bonitace: 2p/R/5 - DRT, 5,2 kg, 35 cm Buriánková Alena, Pasák František, Spalová Hana
OVP KUTNÁ HORA - KAČINA*: 30.5.2015, třída otevřená, Auerbach Alena,* ***diskvalifikace***
oko hnědé, skus nůžkový, chrup úplný, OH 37
KVJ Nepřevázka*: 7.6.2015, třída otevřená, Coufal Jan,* ***V1, CAC, KV***
OH 35, oko hnědé, chrup úplný, skus nůžkový, DRT barvy hnědé s pálením, správné hlavy, úhlení a pohybu, výborné osrstění

Mefisto od Vévody Huberta
(Zar z Dianina revíru - Madeleine od Vévody Huberta)
Bonitace: 0m/AJP1/5 - DRT, 4,9 kg, 35 cm Bušta Jan ing., Krejzková Anna ing.
NV KLATOVY*: 20.6.2015, třída mladých, Hájková Dana,* ***VD2***
OH 32, skus nůžkový, chrup úplný, 15 měsíční pes s výbornou hlavou, lehčí konstituce, standardní úhlení, klenutá hřbetní linie, pěkné osrstění, klidná povaha

Meggie Dogabo
(Crusty Dogabo - Chiquita Pava Dogabo)
Bonitace: 0m/ARY2/5 - DRT, 3,7 kg, 33 cm Buriánková Alena, Pasák František, Spalová Hana
MVP PRAHA*: 2.5.2015, mezitřída, Bušta Jan Ing. ,* ***V1, CAC, CACIB, BOS***
Chrup úplný, skus nůžkový, OH 33,5, typická drsná fena s mimořádně ušlechtilou hlavou, elegantní dlouhý krk, správně utvářený hrudník a předhrudí, korektní zaúhlení hrudních končetin, pánevní končetiny by mohly být lépe zaúhleny a v pohybu mírně sbíhají, korektní osrstění, jklidná povaha, výborná presentace
KVJ Nepřevázka*: 7.6.2015, třída otevřená, Coufal Jan,* ***VD1***
OH35, chrup úplný, skus nůžkový, DRT fena barvy divočáka, pěkné hlavy, mírně klenutý hřbet, standardní úhlení i pohyb, nesprávná úprava srsti všech končetin
NVP MLADÁ BOLESLAV*: 18.7.2015, třída otevřená, Krejzková Anna ing. ,* ***V1, CAC***
5,5 kg, OH 34 cm, skus nůžkový, chrup úplný, fena většího rámce, silná kostra, krásná hlava, tmavé oko, typický vous, správná délka krku, mírně klenutý hřbet, správná spodní linie, korektní pohyb
MVP MLADÁ BOLESLAV*: 29.8.2015, mezitřída, Stählberg Perttu,* ***V1, CAC, CACIB***
good size, correct proportions, long head, dark eyes, good forechest, short upper arm, ribcage should be longer and coat rough, well angulated, moves with very long steps, nice temperament, very well shown (dobrá velikost, korektní proporce, dlouhá hlava, tmavé oko, dobré předhrudí, kratší nadloktí, hrudník by mohl být delší a srst drsnější, správně zaúhlená, pohybuje se velmi dlouhým krokem, pěkný temperament, velmi dobře předvedená)

Merlin vom Brennberg
(Nugget von der Karlshofer Wiese - Winnie vom Brennberg)
MVP ČESKÉ BUDĚJOVICE*: 25.4.2015, třída mladých, Susanne Höger,* ***VD***
10 měsíců, dobře osvalená hlava, dobrá srst, dobrý vzhled, potřebuje čas k vývoji

Miss Moskva Vitoraz
(Too Big To Fail Vitoraz - Samanta Fox Vitoraz)
Bonitace: 0m/ARY2/5 - DRT, 4,9 kg, 32 cm Spalová Hana, MVDr. Katka Sviták Novozámská, CSc.
MVP LITOMĚŘICE*: 23.5.2015, třída mladých, Brožová Petra,* ***V1, CAJC, BOJ***
barva divočáka, dobrý typ, dobrá hlava, korektní horní i spodní linie, odstup od země je v pořádku, dobré zaúhlení pánevních kostí, plynulý pohyb, dobrý postoj
KVJ Nepřevázka*: 7.6.2015, třída mladých, Coufal Jan,* ***VD2***
OH 32, oko tmavé, chrup úplný, skus nůžkový, DRT fena barvy divočáka, standardní hlavy, vyšší v zádi, (nečitelné)
MVP BRNO*: 27.6.2015, třída mladých, Rogowska Anna,* ***V1, CAJC***
11 month, good size and type, nice head, dark eyes, good set ears, good bite, very good topline and underline, good forechest, good angulation and movement in front, hind feet in movement outside, good coat (11 měsíců, dobrá velikosta typ, tmavé oko, dobře nasazené slecho, dobrý skus, velmi dobrá horní a spodní linie, dobré předhrudí, dobré úhlení a pohyb vpředu, zadní tlapky v pohybu vybočuje, dobrá srst)
MVP ČESKÉ BUDĚJOVICE*: 10.10.2015, mezitřída, Říha Tomáš,* ***V1, CAC, r.CACIB***
OH 33, plnochrupá, skus nůžkový, oko tmavé, krásná ušlechtilá hlava, standardní srst, barva divočáka

Mister Sushi Vitoraz
(Too Big To Fail Vitoraz - Samanta Fox Vitoraz)
KVJ Nepřevázka*: 7.6.2015, třída mladých, Coufal Jan,* ***V1, CAJC***
OH 35, chrup úplný, skus nůžkový, drs.trp. Pes, barvy divočák, správné hlavy, ještě stand. Hřbetu, ještě stand. pohybu, (nečitelné) osrstění.
KVJ Nepřevázka*: 7.6.2015, třída mladých, Coufal Jan,* ***V1, CAJC***
Drs.trp. Pes, divočák, správné hlavy, ještě stand. hřbetu, ještě stand. pohybu, (nečitelné) osrstění
MVP PRAHA*: 31.10.2015, třída mladých, Adam Petr,* ***VD1***
OH 35, oko tmavé, skus nůžkový, chrup úplný, mladý trpasličí pes, barvy divočáka, hezké hlavy, ,mírně klenutých beder, poněkud bázlivé povahy, stand. osrstění

Muffin Rosmery
(Rock'n'roll Kalokagathia Fai - Sany Rosmery)
ZV*: OMS Vsetín/10.5.2015 neobstál (4,3,0,-,-,3,4,-) hlas. 3*

Nanuk Valentinka
(Desetníček Valentinka - Nitěnka Valentinka)
NV BRNO*: 3.1.2015, třída pracovní, MVDr. Šlapanský Luboš,* ***V2***
OH 35cm, pes barvy tmavého divočáka, jemnější hlavy, volnější hřbetní linie, strmější úhlení zádi
KVJ HOLÝŠOV*: 1.3.2015, třída pracovní, Iris Steigmuller,* ***V1***
OH 36, oko tmavé, -2xP1D, skus nůžkový, pěkná hlava s vousem, výborná délka krku, výborná horní linie, dostatečná dolní linie, korektní zaúhlení obou párů končetin, mohl by být lepší pohyb.
MVP PRAHA*: 2.5.2015, třída pracovní, Bušta Jan Ing. ,* ***V1, CAC, r.CACIB***
skus nůžkový, chybí 2x PD P1, M3 P, OH 34, typický trpasličí pes, barva divočáka, výborná hlava, správně utvářený hrudník, výborný průběh horní linie i dolní linie, hrudní i pánevní končetiny s korektním zaúhlením, pánev v pohybu mírně užší, klidná povaha, výborné osrstění
NVP MLADÁ BOLESLAV*: 18.7.2015, třída vítězů, Krejzková Anna ing. ,* ***V1, CAC***
5,10 kg, skus nůžkový, chrup neúplný, chybí 2 x P1 dole, M3 vpravo, pes správného rámce, samčího výrazu, standardní hlavy, tmavé oko, správná horní i spodní linie, v pohybu mírně užší vzadu a širší vpředu, výborné předvedení
KVJ JEVÍČKO*: 2.8.2015, třída vítězů, Havelka Tibor (SK),* ***V1, CAC, VSV***
35 cm, chrup neúplný, chybí P1 oboustranně, M3 vpravo dole, skus nůžkový, dobrá hlava, správný hřbet, jen nepatrně kratší záď, dobrý hrudník, správné zaúhlení končetin, výborný pohyb
MVP MLADÁ BOLESLAV*: 29.8.2015, třída šampiónů, Stählberg Perttu,* ***V1, CAC, CACIB, BOB***
good size, excellent type, nice forehcest, short upper arm, nice shape of ribcage, but could be a little longer, good coat and nice muscle condition, sound movements, a little wide in front (správná velikost, výborný typ, pěkné předhrudí, krátké nadloktí, pěkný tvar hrudníku, ale mohl by být delší, dobrá srst, pěkná svalová kondice, vydatný pohyb, trochu širší v předu.)
ZN*: OMS Česká Lípa/24.5.2015 obstál 84 b. (4,4,4,4, čas: 10s)*
ZH*: OMS Trutnov/14.-15.11.2015 neobstál (-,4,-/3,4,2/-,3,-,-,0,-,4,4,-,-) hlas. 4*
ZH*: OMS Mladá Boleslav/28.-29.11.2015 I.c. 168 b. (4,4,-/4,4,3/-,4,4,4,3+2,4/-,4,4,4/-,4/-) hlas. 4* ***Diviačiar***
SFK - SP*: KCHJ ČR/19.4.2015 I.c. 100 b. (4,4,4,4) hlas. 4*
BZH*: OMS Děčín/1.11.2015 I.c. 174 b. (-/4,4/-,4/-3,4)*
BZ*: OMS Děčín/31.10.2015 I.c. 104 b. (-/4,4/-,4/-/-,-/4)*

Nela Rosmery
(Rock'n'roll Kalokagathia Fai - Aška Rosmery)
Bonitace: 0m/AR/5 - DRT, 4,2 kg, 33 cm MVDr. Kalich Miroslav, Coufal Jan
NV BRNO*: 3.1.2015, třída dorostu, MVDr. Šlapanský Luboš,* ***VN***
OH 29cm, ušlechtilá fenka barvy tmavého divočáka, rovný hřbet, správný odstup, stnadardní osrstění
MVP BRNO*: 27.6.2015, třída mladých, Rogowska Anna,* ***V2***
1year, excellent type, good size, good female head, littel narow mas(?), good line and underlinie, good form chest, good angulation, good movement, good coat (1 rok, výborný typ, správná velikost, správná fenčí hlava, dobrá horní i spodní linie, správně formovaný hrudník, správné úhlenía pohyb, dobrá srst)
NV BRNO*: 19.9.2015, mezitřída, Auerbach Alena,* ***V1, CAC, NV***
barva divočáka, OH32, oko tmavé, pěkná hlava, správný hřbet, správné úhlení obou párů končetin, znaky hrubosrstých výrazné, správný pohyb a kvalita srsti
MVP PRAHA II.*: 1.11.2015, mezitřída, Spalová Hana,* ***V1, CAC, CACIB, BOB***
oko tmavé, chrup úplný, skus nůžkový, OH 32, drsnosrstá fena, barvy tmavý divočák, vynikající hlava, výborný vous, perfektní horní a dolní linie, výborné zaúhlení a mechanika pohybu, velmi kvalitní osrstění, výborné předvedení
ZN*: OMS Vsetín/4.10.2015 obstál 84 b. (4,4,4,4, čas: 11s)*

Nero Rosmery
(Rock'n'roll Kalokagathia Fai - Aška Rosmery)
Bonitace: 0n/5 - DRT, 5,6 kg, 35 cm MVDr. Kalich Miroslav, Coufal Jan
OVP NÁMĚŠŤ NA HANÉ*: 13.6.2015, třída mladých, MVDr. Kalich Miroslav ,* ***V1, VTM***
OH34cm, tm.divočák, oko tm.hnědé, skus nůžkový, chybí 2x M3, pes bez vad v kostře, výborná prezentace
KVJ JEVÍČKO*: 2.8.2015, třída mladých, Havelka Tibor (SK),* ***neposouzen***
OH 36, neposouzen z důvodu absence ringové drezury, následně kousavý při kontrole chrupu
NV BRNO*: 19.9.2015, třída otevřená, Auerbach Alena,* ***V1, CAC***

barva tmavého divočáka, OH 35, oko tmavé, skus nůžkový, chybí 2xM3, dobrá hlava, pevný rovný hřbet, správné úhlení končetin, znaky hrubosrstých výrazné, dobrá kvalita srsti, horší předvedení
***ZN**: OMS Svitavy/12.9.2015 obstál 84 b. (4,4,4,4, čas: 12s)*

Nesy z Lopenických kopců
(Kennedy Kenn Piccolo Gitano - Doris z Lopenických kopců)
***BZH**: OMS Uherské Hradiště/19.9.2015 III.c. 96 b. (4/-,4/-,2/-,1,3)*

Niccolas Dogabo
(Nolisco Wie-Anders - Kelly Rosmery)
KVJ Nepřevázka**: 7.6.2015, třída mladých, Coufal Jan, **VD2
OH 28, oko tmavé, chybí 2x M3, DRK pes černý s pálením, kratší hlavy, nižší za kohoutkem, strmější vzadu, standardní osrstění

Nixi z Lopenických kopců
(Kennedy Kenn Piccolo Gitano - Doris z Lopenických kopců)
***Bonitace: 1m/P1/5 - DRT**, 4,6 kg, 33 cm Frnčová Lenka, MVDr. Šlapanský Luboš*
OVP NÁMĚŠŤ NA HANÉ**: 13.6.2015, třída otevřená, MVDr. Kalich Miroslav , **VD1
barva divočáka, OH 32cm, oko hnědé, plnochrupá, skus nůžkový, fena ušlechtilé hlavy, měkčí hřbetní linie, osrstění standardní, povaha klidná

Nutty Dogabo
(Nolisco Wie-Anders - Kelly Rosmery)
KVJ Nepřevázka**: 7.6.2015, třída mladých, Coufal Jan, **VD3
OH 29, oko tmavé, chybí M3L, stand.hlavy, za kohoutkem měkčí hřbet, užší v loktech, celkově velmi jemná kostra

Obi-Wan z Chotára
(Uslovny Znak Lisego Nosa - Orestea Osiris Kalokagathia Fai)
KVJ JEVÍČKO**: 2.8.2015, třída mladých, Havelka Tibor (SK), **V1
OH 30, chrup úplný, skus nůžkový, dobře modelovaná hlava, dobrý hrudník a krk, správný hřbet, dostatečně zaúhlený, zatím jemnější srst, volnější lokty, ještě dobrý pohyb

Odetta Dogabo
(Crusty Dogabo - Bibianna Dogabo)
MVP LITOMĚŘICE**: 23.5.2015, třída mladých, Brožová Petra, **VD3
11ti měsíční fena, dobrá hlava, tmavé oko, vybočená záda – prohnutá, korektní spodní linie, odstup od země malý, přátelská povaha

Okurčička Valentinka
(Desetníček Valentinka - Vendulka Valentinka)
KVJ HOLÝŠOV**: 1.3.2015, mezitřída, Iris Steigmuller, **VD
OH 35, oko hnědé, skus nůžkový, fena hnědá se znaky, pěkná hlava, výborné osrstění, dobrý hřbet, dobrá dolní linie a odstup, ještě dostatečné úhlení obou párů končetin, lepší v postoji než v pohybu
MVP PRAHA**: 2.5.2015, mezitřída, Bušta Jan Ing. , **V2, r.CACIB
skus nůžkový, chrup úplný, oko hnědé, OH 35, typická fena v barvě divočáka s nedým pigmentem, výborné předhrudí a hrudník, výborný průběh hřbetní linie, hrudní i pánevní kočetiny s korektním zaúhlením, výborná kvalita osrstění, korektní mechanika, klidná povaha
KVJ Nepřevázka**: 7.6.2015, mezitřída, Coufal Jan, **V1, CAC
OH 36, oko hnědé, chybí M3P, skus nůžkový, DRT fena hnědého divočáka, standardní hlavy, rovného hřbetu, mírně sudovitého postoje vzadu, správný pohyb, standardní osrstění
MVP PRAHA**: 31.10.2015, třída otevřená, Adam Petr, **V1, CAC
OH 35, oko hnědé, skus nůžkový, chrup úplný, drsná fena barvy divočáka s hnědým pigmentem, hezky utvářená hlava, rovný hřbet, správná mechanika pohybu
***ZV**: OMS Kladno/3.10.2015 I.c. 181 b. (4,4,4,4,3/-,4,4,4) hlas. 4*
***ZN**: OMS Rakovník/28.10.2015 obstál 84 b. (4,4,4,4, čas: 14s)*

Omeletka Valentinka
(Desetníček Valentinka - Vendulka Valentinka)
MVP ČESKÉ BUDĚJOVICE**: 25.4.2015, mezitřída, Susanne Höger, **V1, CAC, r.CACIB
Samičí hlava, dobrý výraz, mohutná hruď, dobré klouby, příjemný vzhled

Ostružinka Valentinka
(Desetníček Valentinka - Vendulka Valentinka)
MVP LITOMĚŘICE**: 23.5.2015, mezitřída, Brožová Petra, **V1, CAC
černý divočák, velmi dobrý typ, excelentní hlava, tmavé oči, dobrá horní i dolní linie, dostačující pohyb od země, plynulý pohyb, pánevní ch kostech neklidnost – mohly by být lepší, postoj korektní

Ping Pong Pussy Vitoraz
(Amaonoraerispetta del Wanhelsing - Oncemorewithfeeling del Gotha)
KVJ Nepřevázka**: 7.6.2015, třída dorostu, Coufal Jan, **VN1
OH 30, oko tmavé, chrup úplný, skus nůžkový, DRK fena stand.hlavy, výborného hřbetu, výborné osrstění i pohyb
NV KLATOVY**: 20.6.2015, třída mladých, Hájková Dana, **V1, CAJC, BJ, BOB
OH 29, skus nůžkový, chrup úplný, oko tmavé, 9 měsíční fena, ušlechtilá samičí hlava, s bohatým vousem, výborná horní a spodní linie, oba páry končetin výborně úhleny, prostorná mechanika pohybu, výborné osrstění, výborné předvedení, povaha klidná
MVP BRNO**: 27.6.2015, třída mladých, Rogowska Anna, **V1, CAJC, BOJ, BOB, BOD Junior, BIS Junior
11 month, good type and size, good female head, good bite, good eyes, good topline and underlinie, food angulation in front and back, good movement, good coat (11měsíců, dpbrý typ a velikost, správná fenčí hlava, správný skus, správné oči, dobrá horní i spodní linie, dobré úhlení v předu i vzadu, dobrý pohyb, dobrá srst)
MVP MLADÁ BOLESLAV**: 29.8.2015, třída mladých, Stählberg Perttu, **V2
still in size, nice head with dark eyes, a little low earset, very nice forechest, short upper arm, good shape of ribcage but could be a little longer, needs more muscle, very good angulated, still quite soft back, a little round loin, the coat not in the best show condition today, sound movements (ještě správná velikost, pěkná hlava s tmavým okem, níže nasazené slecho, velmi pěkné předhrudí, krátké nadloktí, dobrý tvar hrudníku, ale mohl by být delší, potřebuje více osvalit, velmi dobře zaúhlená, ještě měkčí hřbet, kulatá bedra, srst není v nejlepší výstavní kondici, výrazný pohyb)
***ZN**: OMS Příbram/3.10.2015 obstál 84 b. (4,4,4,4, čas: 8s)*

Pink Mafia Vitoraz
(Amaonoraerispetta del Wanhelsing - Oncemorewithfeeling del Gotha)
NV OSTRAVA**: 11.4.2015, třída dorostu, Ing. Přibáňová Michaela PhDr., **VN1
-P1PD, oko tmavé, ušlechtilá hlava, OH 32, perfektní síla kostry, správná horní i spodní linie, vynikající mechanika pohybu,
KVJ Nepřevázka**: 7.6.2015, třída dorostu, Coufal Jan, **VN1
OH 33, oko tmavé, chrup úplný, skus nůžkový, DRT fena barvy divočáka, stand.hlavy a ideálního hřbetu, sbíhavý postoj vpředu, ideální pohyb vzadu, výborné osrstění
NVP MLADÁ BOLESLAV**: 18.7.2015, třída mladých, Krejzková Anna ing. , **V2
5 kg, skus nůžkový, chyí P1 PD, OH 33 cm, fena středně silné kostry, ušlechtilá hlava, tmavé oko, v pohybu mírně vyšší v zádi, mírně kratší hrudník, správné hlení a postavení končetin

Portada od Vévody Huberta
(Zar z Dianina revíru - Estonka od Vévody Huberta)
***Bonitace: 0m/JX2P1/5 - DRT**, 3,9 kg, 32 cm Spalová Hana, MVDr. Katka Sviták Novozámská, CSc.*
MVP ČESKÉ BUDĚJOVICE**: 25.4.2015, třída mladých, Susanne Höger, **V1, CAJC
1rok, přátelský, pěkný pes, krásná hlava, pěkný výraz, pěkné tělesné proporce, milý temperament
NV KLATOVY**: 20.6.2015, třída mladých, Hájková Dana, **VD2
OH 32, skus nůžkový, chrup úplný, roční fena v barvě divočáka s hezkou hlavou, tmavé oko, hrudní končetiny správně úhlené, pánevní končetiny strmá, lehce klenutá hřbetní linie, jemnější osrstění, klidná povaha
MVP ČESKÉ BUDĚJOVICE**: 10.10.2015, třída pracovní, Říha Tomáš, **V4
OH 31, oko tmavé, nůžkový skus, plnochrupá fena, barva divočáka, lehčího rázu, pevný rovný hřbet, ušlechtilá hlava, vysoko nasazený a srpovitě nesený prut, klidná povaha
***ZV**: OMS Strakonice/16.5.2015 II.c. 160 b. (4,2,3,4,4/-,4,4,3) hlas. 2*

Pula z Lopenických kopců
(Kennedy Kenn Piccolo Gitano - Aja z Lopenických kopců)
***Bonitace: 0m/l/5 - DRK**, 3,8 kg, 30 cm Frnčová Lenka, MVDr. Šlapanský Luboš*
OVP NÁMĚŠŤ NA HANÉ**: 13.6.2015, mezitřída, MVDr. Kalich Miroslav , **VD1
OH30cm, barva divočák, oko tm.hnědé, plnochrupá, skus nůžkový, fena krásné hlavy, měkčí hřbetní linie, zaúhlení a mechanika obojích běhů správná

Rachel Ronnie Piccolo Gitano
(Desetníček Valentinka - Berenika Babu Boo Piccolo Gitano)
***Bonitace: 0m/ALZ1/5 - DRK**, 3,2 kg, 28 cm, chybí M3L ing- Anna Krejzková, ing. Michaela Přibáňová, PhD.*
KVJ HOLÝŠOV**: 1.3.2015, třída mladých, MVDr. Katka Novozámská, **V2
OH 28, 3,20kg, -1x M3, skus nůžkový, ušlechtilá králičí fena, bezvadné tělesné stavby, srst není ve výstavní kondici
MVP PRAHA**: 2.5.2015, třída otevřená, Bušta Jan Ing., **V1, CAC, CACIB
Skus nůžkov, chybí M3L, oko tmavě hnědé, fena barvy divočáka, vynikající fenčí hlava, výborně utvářený hrudník a předhrudí, výborný průběh hřbetní linie, výborné zaúhlení zadních končetin, paralelní pánevní končetiny s ještě dostatečným úhlením, korektní pohyb, výborná kvalita srsti, výborná povaha, profesionální presentace
NVP MLADÁ BOLESLAV**: 18.7.2015, třída otevřená, Krejzková Anna ing. , **V2, r. CAC

3,10 kg, OH 29 cm, skus nůžkový, chybí M3 vlevo, králičí fena, barva divočák, pěkná hlava, tmavé oko, hřbet poněkud pronesený za kohoutek, správná spodní linie, v pohybu mírně volnější loket, mírně vyšší odstup, správné osrstění

Rita z Flájské obory
(Flamendr Idol Hycon (FCI) - Nora z Flájské obory)
***ZN**: OMS Klatovy/11.9.2015 obstál 84 b. (4,4,4,4, čas: 10s)*

Romeo My Wonderboy Vitoraz
(Piar Mariss - Skin On Skin Vitoraz)
KVJ Nepřevázka**: 7.6.2015, třída dorostu, Coufal Jan, **VN1
OH 33, oko světle hnědé, chrup úplný, skus nůžkový, drsný pes, barvy černé s pálením, výborného hřbetu, vynikající mechanika pohybu a osrstění
MVP ČESKÉ BUDĚJOVICE**: 10.10.2015, třída mladých, Říha Tomáš, **V1, CAJC, BOJ
OH 34, skus nůžkový, plnochrupý, černý s pálením, typická krásná hlava, kosterně bez vad, výborné předvedení
MVP PRAHA II.**: 1.11.2015, třída mladých, Spalová Hana, **V1, CAC, BOJ, BOS
Chrup úplný, skus nůžkový, OH 35, oko tmavě hnědé, drsnosrstý pes barvy černá s pálením, výborný hřbet a hlava, korektní úhlení a mechanika obou párů končetin, kvalitní osrstění a výborné předvedení
***BZ**: OMS Strakonice/24.10.2015 II.c. 62 b. (4/-,4/-,-/-/4,-/3)*

RudolfinaMadammeChic Vitoraz
(Piar Mariss - Skin On Skin Vitoraz)
MVP ČESKÉ BUDĚJOVICE**: 10.10.2015, třída mladých, Říha Tomáš, **V1, CAJC, BOJ, BOB
OH 31, plnochrupá, oko tmavé, fena barvy tm. Divočáka, kosterně bez vad, stand osrstění, klidná povaha,
MVP PRAHA II.**: 1.11.2015, třída mladých, Spalová Hana, **V1, CAJC, BOJ
OH 28, skus nůžkový, chrup úplný, oko tmavé, fena barvy tmavého divočáka, vynikající samičí hlavy s výbornými znaky, výborná hřbetní linie, korektní zaúhlení obou párů končetin, výborná mechanika pohybu, kvalitní osrstění, profesionální předvedení

Řízeček Valentinka
(Sixten Sparre Sweetax - Vendulka Valentinka)
MVP PRAHA**: 31.10.2015, třída dorostu, Adam Petr, **VN1
OH 28, oko tmavé, trpasličí drsnosrstý pes, barvy tmavého divočáka skus nůžkový, chrup úplný, hezky utvářená hlava, dosud s méně výraznými znaky, správné mechaniky pohybu

Sato z Lopenických kopců
(Kennedy Kenn Piccolo Gitano - Doris z Lopenických kopců)
***ZN**: OMS Znojmo/26.9.2015 obstál 78 b. (4,3,4,4, čas: 10s)*

Skin of Skin Vitoraz
(Eston de Buch de la Pérouse - Happy Diva Vitoraz)
MVP LITOMĚŘICE**: 23.5.2015, třída šampiónů, Brožová Petra, **V1, CAC, BOB
černý divočák, dobrý typ, nejlepší hlava, tmavé oči, korektní horní a dolní linie, odstup od země v pořádku, excelentní zaúhlení, plynulý pohyb, excelentní postoj
KVJ Nepřevázka**: 7.6.2015, třída vítězů, Coufal Jan, **V1, CAC
OH 34, oko tmavé, chrup úplný, skus nůžkový, fena s elegantní hlavou, ideální krásné zvíře :-)
MVP BRNO**: 27.6.2015, třída šampiónů, Rogowska Anna, **V1, CAC, CACIB, BOB
2 and1/2 year, good type and size, good fenale head, good set ears, little light eyes, good bite, good topline and underline, litte shorst upper arm, good angulation in back, good coat, excellent movement (2a půl roku, dobrý typ a velikost, dobrá fenčí hlava, správně nasazené slecho, trochu světlejší oko, dobrý skus, dobrá horní a spodní linie, trochu kratší nadloktí, dobré úhlneí vzadu, dobrá srst, vynikající pohyb)

Soho-Rocky z Lopenických kopců
(Kennedy Kenn Piccolo Gitano - Doris z Lopenických kopců)
NV OSTRAVA**: 11.4.2015, třída mladých, Ing. Přibáňová Michaela PhDr., **diskvalifikován
oko hnědé, PODKUS, standardní hlava, lehce klenutá bedra, správná mechanika pohybu, standardní osrstění

Solo z Lopenických kopců
(Kennedy Kenn Piccolo Gitano - Doris z Lopenických kopců)
Bonitace: 0m/5 - DRK, 4 kg, 29 cm Coufal Jan, Brožová Petra, ing. Přibáňová Michaela, PhD.
MVP BRNO**: 27.6.2015, třída mladých, Rogowska Anna, **V1, CAJC
18 months, good type and size, good head, good set ears, good bite, good angulation in back and front, good movement, good coat (18 měsíců, dobrý typ a velikost, dobrá hlava, správně nasazené slecho, správný skus, správné úhlení vzadu i v předu, dobrý pohyb, dobrá srst)
KVJ JEVÍČKO**: 2.8.2015, mezitřída, Havelka Tibor (SK), **V1, CAC, VSV, BOB
OH 30,5 cm, chrup úplný, skus nůžkový, ne tak výrazný, ale harmonický, dobrá hlava, správný hrudník, ještě dobrý hřbet, dobré zaúhlení končetin, jen nepatrně sudovité zadní, dobrý pohyb
***ZN**: OMS Uherské Hradiště/26.9.2015 odstoupil*

Super Cool Sophia Vitoraz
(Eston de Buch de la Perouse - Happy Diva Vitoraz)
MVP ČESKÉ BUDĚJOVICE**: 25.4.2015, třída otevřená, Susanne Höger, **V1, CAC
2 roky, dobré klouby u hruď, pěkná hlava, rovná horní linie, harmonický pohyb, dobrý vzhled
KVJ JEVÍČKO**: 2.8.2015, třída otevřená, Havelka Tibor (SK), **VD 2
OH 35, chrup úplný, skus nůžkový, z profilu kvalitní hlava, ne zcela pevný hřbet, následně lehce přestavěná záď, výrazný hrudník, dostatečné zaúhlení končetin, ještě nehotová srst, ještě dobrý pohyb
MVP ČESKÉ BUDĚJOVICE**: 10.10.2015, třída otevřená, Říha Tomáš, **V2, r.CAC
OH 35, plnochrupá, nůžkový skus, fena barvy tmavého divočáka, krásná hlava, standardní srst, klidná povaha

Šaša z Lopenických kopců
(Kennedy Kenn Piccolo Gitano - Doris z Lopenických kopců)
Bonitace: 0n/H1LO3/5 - DRK, 3,7 kg, 30 cm Spalová Hana, MVDr. Katka Sviták Novozámská, CSc.
NV BRNO**: 3.1.2015, třída mladých, MVDr. Šlapanský Luboš, **V2
OH 30, typická fenka, volnější ve hřbetě, správný hrudník, výrazné znaky
MVP DUO BRNO**: 7.2.2015, třída mladých, Kis Tibor (HU) , **V2
lehká fena, typický výraz, (nečitelné) úhlení, ne příliš typický výraz, velmi krátká prsní kost, mírné zaúhlení, měkká ne příliš dobrá srst, správná povaha, plynulý pohyb
MVP DUO BRNO**: 8.2.2015, třída mladých, MVDr. Kalich Miroslav , **V1
oko tmavě hnědé, nůžkový skus, OH 29, barva divočáka, fenčí hlava, výrazné zanky, bez vad v kostře, výborná prezentace, srst standardní, povaha klidná, ne zcela ve výstavní kondici
KVJ HOLÝŠOV**: 1.3.2015, třída mladých, MVDr. Katka Novozámská, **V1, CAJC, BOJ
OH 30, 3,50kg, oko tmavé, skus nůžkový, ušlechtilá fenka barvy tm. Divočáka, bezvadně osrstěná, správná hřbetní linie, správná mechanika pohybu, správně se presentuje
KVJ Nepřevázka**: 7.6.2015, třída mladých, Coufal Jan, **vyloučena
oko tmavé, chrup úplný, skus nůžkový, DRK fena barvy divočáka, správné hlavy, vada hrudníku, vyloučena z posuzování
NV KLATOVY**: 20.6.2015, třída mladých, Hájková Dana, **D
OH 30, skus nůžkový, chrup úplný, oko tmavé, 15 měsíční fena, barvy divočáka, ušlechtilé samičí hlavy, výborné předhrudí, velmi krátký hrudník, s extrémně krátkou hrudní kostí, pevný rovný hřbet, úhlení a mechanika pohybu v pořádku, povaha klidná, kvalitní osrstění a výborné předvedení
NV BRNO**: 19.9.2015, mezitřída, Auerbach Alena, **V1, CAC
fena barvy divočáka, OH 29, skus nůžkový, plnochrupá, správná hlava, dobrý průběh hřbetní linie, dobře nasazený a nesený ocas, správné úhlení končetin, znaky drsnosrstých výrazné, dobrý pohyb

Top Model Vitoraz
(Addison at Tythe Sandanca - Like A Virgin Vitoraz)
NV BRNO**: 3.1.2015, třída vítězů, MVDr. Šlapanský Luboš, **V1, CAC
OH 30cm, chybí M3 vlevo, typická fenka tmavého divočáka, v pohybu volnější ve hřbetě, standardní osrstění
MVP ČESKÉ BUDĚJOVICE**: 10.10.2015, třída pracovní, Říha Tomáš, **V1, CAC, CACIB
OH 29, -M3L, tmavý divočák, standardní osrstění, povaha klidná

Tsarina Taks Beauty
(Emissar iz Novo-Peredelkino - Chile Zimerbude)
Bonitace: 0i/ALRV/5 - DRK, 4 kg, 29 cm Buriánková Alena, Pasák František, Spalová Hana
MVP ČESKÉ BUDĚJOVICE**: 25.4.2015, mezitřída, Anna Rogowska, **V1, CAC, CACIB, BOB
Výborná velikost, velmi pěkná hlava, tmavé oči, dobře posazené uši, nůžkový skus, dobrá horní i dolní linie, dobrá hruď, dobré přední i zadní úhlení, trochu měkčí srst
KVJ Nepřevázka**: 7.6.2015, mezitřída, Coufal Jan, **VD1
OH 30, oko tmavé, chrup úplný, skus nůžkový, DRK černopálená fena, výborné hlavy, ideálního hřbetu, výborné úhlení a pohyb vpředu, výrazně sbíhavý postoj vzadu, ideální osrstění
MVP BRNO**: 27.6.2015, mezitřída, Rogowska Anna, **V1, CAC, CACIB
18 months, good type and size, female head, little narrow maz (?), good bite, good topline and underline, good set tail, good forechest, good angulation in front and back, in hind legs is narrow, soft coat (18 měsíců, dobrý typ a velikost, fenčí hlava, dobrý skus, dobrá horní i spodní linie, správně nasazený proutek, správcné předhrudí, dobré úhlení vpředu i vzadu, vzadu úzká, měkká srst)

Umberto ze Smrčí
(Hugo z Manětínské ulice - Terinka ze Smrčí)
NV BRNO**: 3.1.2015, třída pracovní, MVDr. Šlapanský Luboš, **V1, CAC, NV, BOB
Typický pes, samčí hlavy, bezvadné horní i dolní linie, standardní osrstění, chybí P1 PH
MVP ČESKÉ BUDĚJOVICE**: 10.10.2015, třída šampiónů, Říha Tomáš, **V1, CAC, CACIB, BOS
Chybí P1 PH, OH30, pes barvy tmavý divočák, korektní stavba těla, perfektní osrstění, velmi pěkné předvedení
***ZN**: OMS Praha - západ/18.10.2015 obstál 84 b. (4,4,4,4, čas: 9s)*

Valmont ze Smrčí
(Hugo z Manětínské ulice - Terinka ze Smrčí)
Bonitace: 0n/R/5 - DRT, 4,9 kg, 34 cm MVDr. Švec Jaroslav, Hana Spalová
MVP ČESKÉ BUDĚJOVICE**: 10.10.2015, mezitřída, Říha Tomáš, **V1, CAC, r.CACIB
OH 31, oko tmavé, skus nůžkový, plnochrupý, korektně stavěný, ušlechtilá hlava, veselá povaha, kvalitní presentace

Vanilka ze Smrčí
(Hugo z Manětínské ulice - Terinka ze Smrčí)
Bonitace: 0n/AVZ1/5 - DRK, 3,4 kg, 29 cm, chybí 2 x P1H Adam Petr, ing. Michaela Přibáňová, PhD.
NV BRNO**: 3.1.2015, třída mladých, MVDr. Šlapanský Luboš, **V1, CAJC
OH 27cm, chybí P1 oba nahoře, fenka světlého divočáka, ušlechtilé hlavy, rovný hřbet, správný odstup, osrstění s méně výraznými znaky
NVP MLADÁ BOLESLAV**: 18.7.2015, třída otevřená, Krejzková Anna ing. , **V1, CAC, NV
3,90 kg, OH 29 cm, skus nůžkový, chybí 2 x P1 nahoře, králičí fenka s velmi krásnou hlavou, tmavé oko, správná horní i spodní linie, správné postavení a úhlení končetin, klidná povaha
MVP ČESKÉ BUDĚJOVICE**: 10.10.2015, mezitřída, Říha Tomáš, **V2, r.CAC,
OH 30, fena, P1 nahoře oboustranně chybí, barva divočáka, typická, ušlechtilá hlava, standardní osrstění, méně vousů, povaha klidná, standart. Mechanika pohybu

Vanouche Piccolo Gitano
(Xirius Kalokagathia - Delia Gitano)
MVP PRAHA II.**: 1.11.2015, třída veteránů, Spalová Hana, **V1, BOV
Oko tmavé, skus nůžkový, 13ti letá fena králičí v barvě divočáka, ve vynikající kondici, se stále pevným hřbetem a výbornou mechanikou pohybu

Vilík ze Smrčí
(Hugo z Manětínské ulice - Terinka ze Smrčí)
NV BRNO**: 3.1.2015, třída mladých, MVDr. Šlapanský Luboš, **V1, CAJC
psík barvy divočáka, chybí 2xP1 vpravo, oko tmavé, typická hlava, rovný hřbet, správný odstup, solidní srstění

Viva Kalokagathia Lisego Nosa
(Vesma Chorosh Lisego Nosa - No No Nanine Kalokagathia Fai)
Bonitace: 1m/LV/5 - DRT, 4,8 kg, 34 cm MVDr. Kalich Miroslav, Coufal Jan
NV BRNO**: 3.1.2015, mezitřída, MVDr. Šlapanský Luboš, **V1, CAC
OH 33cm, typická fenka barvy tmavého divočáka, ušlechtilé hlavy, rovný mírně prověšený hřbet, bezvadné osrstění
MVP DUO BRNO**: 8.2.2015, mezitřída, MVDr. Kalich Miroslav , **V1, CAC, CACIB
oko hnědé, skus nůžkový, chrup úplný, OH 33, ušlechtilá fenčí hlava s výbornými znaky, barvy divočáka, bez vad v kostře, výborná prezentace, standardní osrstění, povaha klidná
NV OSTRAVA**: 11.4.2015, mezitřída, Ing. Přibáňová Michaela PhDr., **V1, CAC, NV, BOB,
oko tmavě hnědé, plnochrupá, skus nůžkový, OH 33, velmi ušlechtilá hlava, výborná hřbetní linie, správná síla kostry, pěkný pohyb, kvalitní osrstění,
KVJ JEVÍČKO**: 2.8.2015, třída otevřená, Havelka Tibor (SK), **V1, CAC, VSV, BOS
OH 34, chrup úplný, skus nůžkový, harmonická fena, kvalitní hlava, dobrý front, správně zaúhlená, dobrá srst, výborný pohyb
MVP ČESKÉ BUDĚJOVICE**: 10.10.2015, třída otevřená, Říha Tomáš, **V1, CAC, CACIB, BOS
OH34, oko tmavě hnědé, nůžkový skus, plnochrupá fena barvy tmavého divočáka, ideální tělesná stavba, krásná hlava, bezchybná v postoji i v pohybu,

Wie - Anders Ribbon
(-)
NV KLATOVY**: 20.6.2015, třída otevřená, Hájková Dana, **V1, CAC, NV, BOS
OH 31 cm, skus nůžkový, chrup úplný, oko tmavé, pes s hezkou hlavou samčího výrazu, úhlení, mechanika i hřbetní linie odpovídá standardu, kvalitní osrstění, výborná povaha, skvěle se předvádí
NVP MLADÁ BOLESLAV**: 18.7.2015, mezitřída, Krejzková Anna ing. , **V1, CAC
4,10 kg, OH 31, skus nůžkový, chrup úplný, typický pes, krásná hlava, tmavé oko, typický nos, výborná horní i dolní linie, mírně vytáčí hrudní končetiny

Xita od Mohelského mlýna
(Too Big To Fail Vitoraz - Wera z Lopenických kopců)
***ZV**: OMS Brno město/11.4.2015 II.c. 148 b. (3,2,4,4,3/-,4,3,4) hlas. 2*

Xixi od Mohelského mlýna
(Too Big To Fail Vitoraz - Wera z Lopenických kopců)
Bonitace: 0m/P1Y2/5 - DRT, 4,5 kg, 33 cm Spalová Hana, MVDr. Katka Sviták Novozámská, CSc.
MVP ČESKÉ BUDĚJOVICE**: 10.10.2015, mezitřída, Říha Tomáš, **VD
OH33, nůžkový skus, plnochrupá fena, barva divočáka, vepředu i vzadu korektní, mírné převýšení v zádi, standardní osrstění, milá povaha

Zaira od Strážné skály
(Hugo z Manětínské ulice - Haidy od Strážné skály)
OVP KUTNÁ HORA - KAČINA**: 30.5.2015, třída otevřená, Auerbach Alena, **V1, VT, OV
OH 36, oko tmavé, skus nůžkový, chrup úplný, fena výborné hlavy, rovného hřbetu, správné úhlení končetin, správný pohyb a kvalita srsti
***ZN**: OMS Rakovník/28.10.2015 obstál 68 b. (2,4,4,4, čas: 15s)*

Zephyrella Vitoraz
(Lenin Magik Rainbow - Irma La Douce Vitoraz)
NVP MLADÁ BOLESLAV**: 18.7.2015, třída otevřená, Krejzková Anna ing. , **D
4kg, Oh 34 cm, skus nůžkový, chrup neúplný, chybí M3P, malá červená fenka, tmavé oko, příliš klenutý hřbet, příliš spáditá záď, volnější loket, chybný pohyb pánevních končetin

Zlata od Strážné skály
(Hugo z Manětínské ulice - Haidy od Strážné skály)
Bonitace: 0n/AP1V/5 - DRT, 5,2 kg, 33 cm Bušta Jan ing., Krejzková Anna ing.
NV KLATOVY**: 20.6.2015, třída pracovní, Hájková Dana, **V1, CAC
OH 34, skus nůžkový, chrup úplný, oko tmavohnědé, fena v barvě divočáka, dobré úhlení, pevný hřbet, kvalitní osrstění, klidná povaha
MVP MLADÁ BOLESLAV**: 29.8.2015, třída pracovní, Stählberg Perttu, **V1
good size, correct proportions and strenght, nice expression, enough forechest, the upeper arm should be longer, the ribcage also should be longer, good coat quality, should be better angulated in rear, correct tail set, quite soft back, moves with enought long steps but a little narrow behind (správná velikost, proporce a síla, pěkný výraz, dostatek předhrudí, nadloktí by mohlo být delší, stejně tak hrudník, dobrá kvalita srsti, mohla by být lépe úhlená vzadu, korektně nasazený prut, měkčí hřbet, pohyb s dostatečně dlouhým krokem, ale trochu úzký vzadu.)
MVP ČESKÉ BUDĚJOVICE**: 10.10.2015, třída pracovní, Říha Tomáš, **v2, r.CAC,
OH34, oko tmavé, nůžkový skus, plnochrupá, fena tmavého divočáka, střední kosterní rámec, rovná linie, ušlechtilá hlava, povaha klidná

Zuzka od Strážné skály
(Hugo z Manětínské ulice - Haidy od Strážné skály)
Bonitace: 0m/5 - DRT, 5,2 kg, 33 cm Bušta Jan ing., Krejzková Anna ing.
NV KLATOVY**: 20.6.2015, mezitřída, Hájková Dana, **V2, r. CAC
OH 33, skus nůžkový, chrup úplný, oko tmavohnědé, fena v barvě divočáka, ušlechtilá hlava, výborné úhlení obou párů končetin, rovný spáditý hřbet, kvalitní osrstění, povaha klidná

Zzzora The Explora Vitoraz
(Lenin Magik Rainbow - Irma La Douce Vitoraz)
Bonitace: 2s/ALR/5 - DRT, 4,8 kg, 34 cm ing. Přibáňová Michaela PhD., Hana Spalová
NV BRNO**: 3.1.2015, třída vítězů, MVDr. Šlapanský Luboš, **V1, CAC,
OH 35cm, chybí M3, fenka barvy padlého listí, typické hlavy, rovný hřbet, správný hrudník, standardní osrstění
MVP DUO BRNO**: 7.2.2015, třída otevřená, Kis Tibor (HU), **V1, CAC, CACIB, BOS
Správná horní linie, typický výraz, OH 36, správná hlava, krásná kostra, správná pigmentace, korektní chrup, správný hrudník, velmi dobrá záda a (nečitelné), (nečitelné) úhlení, správná srst, správný pohyb silná horní linie
MVP DUO BRNO**: 8.2.2015, třída otevřená, MVDr. Kalich Miroslav , **V1, CAC, R.CACIB
oko tmavé, skus nůžkový, plnochrupá, OH 34, ušlechtilá hlava, výrazné znaky drsnosrstých, pevná rovná hřbetní linie, zaúhlení i mechanika běhů správná, dobře utvářený hrudník a předhrudí, osrstění standardní, povaha klidná
MVP ČESKÉ BUDĚJOVICE**: 10.10.2015, třída pracovní, Říha Tomáš, **V1,CAC
OH 35, oko tmavé, nůžkový skus, plnochrupá, červená fena, bezchybné kostry, ušlechtilé hlavy, vzadu i předu korektní, pevný rovný hřbet