Vážení přátelé,

chovatelská rada Klubu chovatelů jezevčíků České republiky vám již po třinácté předkládá Chovatelskou ročenku, tentokráte za rok 2012.

Dostává se vám tak do ruky významný informační materiál, který, jak pevně věřím, bude každému z Vás sloužit k orientaci v současném chovu jezevčíka u nás a především pak k uvážlivé volbě budoucího rodičovského páru u chovatelů či u budoucích majitelů k výběru vhodného spojení, ze kterého vyberete nového člena své rodiny, nového pomocníka pro práci.

Chtěla bych na tomto místě poděkovat těm, kteří se na tvorbě tohoto díla podíleli. Jsou to Bc. Markéta Chodilová, Radek Tlacháč Želina. DiS, Mgr. Lenka Svobodová, paní Monika Illová a největší díl poděkování za nejen běžné zpracování ale i konečnou úpravu patří Veronice Robertsové a ing. Michaele Přibáňové, Ph.D. Speciální poděkování pak patří paní Veronice Robertsové za její práci při kompletaci jednotlivých dat.

Bez pečlivé a několik měsíců trvající práce těchto obětavých lidí byste neměli toto dílo v rukou.

Celá chovatelská ročenka je rozdělena do pěti základních částí. Jednotlivé části jsou vždy řazeny v pořadí hladkosrstý standardní – dlouhosrstý standardní – drsnosrstý standardní, navazují pak plemena trpasličí a králičí rovněž v pořadí hladkosrstý - dlouhosrstý - drsnosrstý.

V první části najdete kompletní výpis zápisů Plemenné knihy ČMKJ ze rok 2012, tuto část pak uzavírají importovaní jedinci za rok 2012.

Druhá část ročenky obsahuje přehled jedinců, jimž byl v roce 2012 přiznán některý titul šampiona, ať už udělovaný FCI, ČMKU nebo WUT. Snažili jsme se vám tento přehled obohatit i o fotografie těchto úspěšných jedinců.

Ve třetí části ročenky najdete výčet jedinců, předvedených v roce 2012 na výstavách, bonitacích a zkouškách. U jednotlivých předvedených jedinců je uveden přehled jejich účasti na kynologických akcích v daném období a to v pořadí jméno, pohlaví, ČLP, bonitace, výstavní ocenění, pracovní výsledky.Tento přehled je řazený podle otců, s uvedením matky a to podle abecedního soupisu. U rodičů jsme se snažili uvést dostupné informace (nám známé hodnocení exteriéru, bonitační kód, známky z hlasu, případné další podrobnosti). Ne u všech jedinců bylo možné tyto informace uvést, neboť u některých jedinců nejsou k dispozici.

Čtvrtý díl ročenky obsahuje nejvíc údajů. Je zde uveden každý jezevčík, který se v roce 2012 zúčastnil některé kynologické akce a jejich výsledky se nám podařilo získat. V této části ročenky najdete opis posudků z výstav v roce 2012, dále pak přepisy pracovních tabulek. U jednotlivých zkoušek jsou známky uváděné v pořadí vyplývající z platných zkušebních řádů. Pro lepší orientaci přesný rozpis najdete hned na následující stránce, stejně jako i další vysvětlivky.

Doufám, že tento výtisk ročenky, který držíte v ruce splní vaše očekávání, bude vám platným pomocníkem při chovatelské práci. Chovatelská rada se opravdu maximálně snažila zpracovat co největší spektrum informací. A zatímco vy můžete začít s těmito informacemi pracovat, chovatelská rada již tvoří Chovatelskou ročenku 2013.

Hana Spalová
hlavní poradce chovu KCHJ ČR

Foto na titulní straně: drsnosrstý trpasličí Aero Minor Czech Originál – BIS Klubové výstavy 2012

Vysvětlivky:

Zápisy vrhů- přehled zkratek

červ.	červená	hn. s pál tygr.	hnědá s pálením, tygrovaná
červ. s přím.	červená s příměsí černé	hn. s pál.	hnědá s pálením
červ. tygr.	červená tygrovaná	chov.	chovatel
červ. žíhaná	červená žíhaná	M.	matka
č.s pál.	černá s pálením	nar.	datum narození
č.s pál.tygr.	černá s pálením tygrovaná	O.	otec
č.s pál. žíhaná	černá s pálením, žíhaná	P	pes
div.	divočáka	sv.div.	světlého divočáka
div. h.p.	divočáka s hnědým pigmentem	tm.div.	tmavého divočáka
F	fena		

Hodnocení ze zkoušek - pořadí disciplin

ZN (ochota k práci, hlasitost, vytrvalost, rychlost)

ZV (nos, hlasitost, poslušnost, chování po výstřelu, vodění na řemeni, slídění, stopa živé zvěře, stopa vůdce)

LZ (nos, hlasitost, poslušnost, chování po výstřelu, vodění na řemeni, slídění, následování, práce na pobarvené stopě 1-4 h staré, odložení, nahánění), příp.body za práci na barvě navíc

BZ (vodění na řemeni, odložení, práce na pobarvené stopě min. 12 h staré + případné body navíc za práci na barvě volně, následování, nahánění)

BH (vodění na řemeni/volně, odložení na řemeni/volně, dohledávka černé zvěře na uměle založené šlapané nepobarvené stopě na řemeni/volně, vyhledávání a chování u střelené zvěře, poslušnost), příp.body navíc za hlášení u kusu

HZ (nos, hledání, nahánění zajíc-liška/divočák-vysoká zvěř, hlasitost, dosled černé a jelení zvěře na uměle založené šlapané a současně pobarvené stopě vodič/hlasič - oznamovač, ochota k práci na černou zvěř, poslušnost, chování po výstřelu, chování u střelené černé zvěře, chování na stanovišti na řemeni/volně, vytrvalost, orientace, vodění na řemeni, odložení na řemeni/volně), příp. body navíc za hlášení u kusu

VP (ochota k práci na hluboké vodě, přinášení kachny z hluboké vody, nahánění a dohledávka střelené nebo postřelené kachny v rákosí, dohledávka pohozené kachny v rákosí, poslušnost, chování na stanovišti)

PZ (nos, hlasitost, poslušnost, chování po výstřelu, vodění na řemeni, slídění, stopa živé zvěře, stopa vůdce, dohledávka a přinášení zvěře pernaté, přinášení srstnaté na dálku na poli, přinášení kachny z hluboké vody)

VZ (nos, hlasitost, poslušnost, chování po výstřelu, vodění na řemeni, slídění, stopa živé zvěře, dohledávka a přinášení zvěře pernaté, přinášení srstnaté zvěře na dálku na poli, práce na vodě, následování, práce na pobarvené stopě 1-4 h staré, odložení, nahánění), příp. body navíc za práci jako oznamovač nebo hlasič

KBS (vodění na řemeni, odložení, práce na pobarvené stopě nejméně 12 hodin staré, následování, nahánění, poslušnost),příp. body navíc za práci jako oznamovač nebo hlasič

SBZ (nahánění, hlasitost, chování po výstřelu, vodění na řemeni, následování, nalezení nástřelu, práce na barvě min. 18 hodina staré jako vodič, počet nalezených úlomků, odložení, poslušnost)

MRK (norování - rychlost, nos, hlasitost, poslušnost, chování po výstřelu, vodění na řemeni, slídění, stopa živé zvěře, dohledávka pernaté s přinášením/bez přinášení, dohledávka srstnaté zvěře na dálku na poli s přinášením/bez přinášení, přinášení kachny z hluboké vody, následování, práce na pobarvené stopě, odložení na řemeni/volně, nahánění, chování u střelené černé zvěře)

KHS (nos, hledání, nahánění zajíc, liška/divočák, hlasitost, dohledávka černé zvěře na uměle založené, nepobarvené stopě -vodič/hlasič-oznamovač, ochota k práci na černou zvěř, poslušnost, chování po výstřelu, chování u střelené černé zvěře, chování na stanovišti na řemeni/volně, vytrvalost, orientace, vodění na řemeni, odložení)

MFH (nos, hlasitost, poslušnost, chování po výstřelu, slídění, následování, práce na pobarvené stopě 1 – 4 hodiny staré, vodění na řemeni, odložení, dosled černé zvěře na uměle založené šlapané nepobarvené stopě, vyhledání a chování u střelené zvěře, nahánění)

Pětiboj jezevčíků o pohár Vysočiny – (ochota k práci na černou, odložení, vodění na řemeni, nora – rychlost, přinášení kachny hluboké vody)

Vytrvalostní zkouška jezevčíků – (ochota k práci, hlasitost, vytrvalost, rychlost, odložení z BZ/ ochota k práci, vytrvalost, rychlost)

Pohár Středočeské pobočky – (nos, hlasitost, poslušnost, chování po výstřelu, vodění na řemeni, slídění, následování, práce na pobarvené stopě 1-4 h staré, odložení, nahánění, ochota, hlasitost, rychlost)

Bonitační kód pro jezevčíky

(pozn.: tento bonitační kód již v současné době není platný, ale v roce 2012 se podle něj ještě bonitovalo):

Bonitační kód je vyjádřen na prvním místě číslem, které označuje barvu oka, na druhém místě písmenem, označujícím barvu srsti. Za lomítkem "/" jsou velká písmena, určující zjištěné přednosti a nedostatky jedince, za dalším lomítkem číslo značící povahu

Barva oka:

tmavá..... **0**	tmavě hnědá..... **1**	hnědá. **2**
světle hnědá **3**	světlá.....……..... **4**	depigm.duhovky. .....**M**

Barva srsti:

čistě červená……..	**a**
červená se slabou přím. černé……	**b**
červená s příměsí černé……	**c**
červená se silnou příměsí černé……..	**d**
červená s černým krycím vlasem a maskou	**e**
červená s hnědým pigmentem……	**f**
červenožlutá - světlá……	**g**
mahagonová……	**h**
černá s pálením - standardní……	**i**
černá s pálením (nevýrazným)……	**j**
černá s pálením (příliš rozšířeným)……	**k**
hnědá s pálením……	**l**
divočáka……	**m**
tmavého divočáka……	**n**
světlého divočáka……	**o**
divočáka s hnědým pigmentem……	**p**
suchého listí……..	**q**
žíhaná……	**s**
tygrovaná (pravidelné skvrny bílé či stř.)……..	**T**
tygrovaná (ojedinělé bílé či stř. skvrny)……	**t**
tygrovaná (pravidelné pigmentované skvrny)….	**U**
tygrovaná (ojedinělé pigmentované skvrny)……	**u**
velké bílé plochy na základní barvě……	**V**
malá náprsenka……	**W**
velká náprsenka, příp. bílé tlapky, brada……	**X**

nedostatečně vyjádřený pohlavní výraz C
klešťový skus ..... D
vady v nasazení či nesení ucha ..... E
krátký krk ..... F
volná kůže na krku ..... G
vady v utváření hrudníku (krátký, šikmý či mělký) ..... H
mírně pronesený či měkký hřbet I
klenutá bedra ..... J
klenutý hřbet ..... K
ideální průběh hřbetní linie L
mírně přestavěná záď ..... M
spáditá, sražená záď ..... N
vady v postavení a úhlení hrudních končetin ..... O
vady v postavení a úhlení pánevních končetin ..... P
vady v nasazení a nesení prutu ..... Q
vynikající mechanika pohybu ..... R
nedostatečná mechanika pohybu ..... S
nedostatečný odstup od země (nízký) ..... T
odstup od země vyšší ..... U
nadprůměrná kvalita srsti V
řídké osrstění u hladkosrstých, nedostatečné u dlouhosrstých ..... W
nevýrazné znaky drsnosrstých ..... W
zvlněné, kadeřavé, příliš bohaté osrstění u dlouhosrstých X
průměrná (měkčí) srst u drsnosrstých X
slabá kostra ..... Y
odchylky od normálního počtu zubů ..... Z

Povaha:

agresivní **0**
bázlivý, kousavý **1**
bázlivý, nervózní **2**
nedůvěřivý, plachý **3**
nedůvěřivý, klidný **4**
vyrovnaná povaha **5**
nedůvěřivý, agresivní **6**

Obsah:

Úvod a vysvětlivky 1

Přehled zapsaných štěňat v roce 2012
- Jezevčík hladkosrstý standard 4
- Jezevčík dlouhosrstý standard 7
- Jezevčík drsnosrstý standard 9
- Jezevčík hladkosrstý trpasličí / králičí 18
- Jezevčík dlouhosrstý trpasličí / králičí 20
- Jezevčík drsnosrstý trpasličí / králičí 23
- Importovaní jedinci 27

Galerie šampionů 29

Výsledky výstav a zkoušek v roce 2012 dle rodičů
- Jezevčík hladkosrstý standard 46
- Jezevčík dlouhosrstý standard 53
- Jezevčík drsnosrstý standard 58
- Jezevčík hladkosrstý trpasličí / králičí 79
- Jezevčík dlouhosrstý trpasličí / králičí 83
- Jezevčík drsnosrstý trpasličí / králičí 88

Posudky z výstav a zkoušek v roce 2012
- Jezevčík hladkosrstý standard 94
- Jezevčík dlouhosrstý standard 110
- Jezevčík drsnosrstý standard 122
- Jezevčík hladkosrstý trpasličí / králičí 161
- Jezevčík dlouhosrstý trpasličí / králičí 169
- Jezevčík drsnosrstý trpasličí / králičí 183

Jezevčík hladkosrstý standardní

Albert z Mařenické fořtovny	P	červ.	ČLP/J/84565
Artur z Mařenické fořtovny	P	červ.	ČLP/J/84566
Ajka z Mařenické fořtovny	F	červ.	ČLP/J/84567

nar.: 6.1.2012, chov.: LOUDA Jan Ing.
o.: Dalibor z Mařenické fořtovny ČLP/J/68224/06
m.: Wicky z Mařenické fořtovny ČLP/J/79474/11

Gaston Magic Seven	P	č. s pál.	ČLP/J/84571
Gin Magic Seven	P	č. s pál.	ČLP/J/84572
Glenn Magic Seven	P	č. s pál.	ČLP/J/84573
Grace Magic Seven	F	červ.	ČLP/J/84574

nar.: 7.1.2012, chov.: BEDNÁŘOVÁ Lenka
o.: Ahur Phillipo Saltatrix ČLP/J/77674/09
m.: Dark Dove Magic Seven ČLP/J/75444/10

Artex od Malé Bečvy	P	červ.	ČLP/J/84582
Aron od Malé Bečvy	P	červ.	ČLP/J/84583
Atos od Malé Bečvy	P	červ.	ČLP/J/84584
Agatha od Malé Bečvy	F	červ.	ČLP/J/84585
Ajda od Malé Bečvy	F	červ.	ČLP/J/84586
Amanda od Malé Bečvy	F	červ.	ČLP/J/84587
Angela od Malé Bečvy	F	červ.	ČLP/J/84588

nar.: 13.1.2012, chov.: ŠRÁMEK Pavel
o.: Amir od Zboženských rybníků ČLP/J/75391/09
m.: Aretha od Hradu Templštejn. ČLP/J/76272/10

Nero z Polesí Valdštejna	P	červ.	ČLP/J/84634
Nestor z Polesí Valdštejna	P	červ.	ČLP/J/84635
Noris z Polesí Valdštejna	P	červ.	ČLP/J/84636
Naira z Polesí Valdštejna	F	červ.	ČLP/J/84637
Norika z Polesí Valdštejna	F	červ.	ČLP/J/84638
Norma z Polesí Valdštejna	F	červ.	ČLP/J/84639

nar.: 26.1.2012, chov.: ADAM Petr
o.: Lord z Polesí Valdštejna ČLP/J/73481/11
m.: Madla Eben-Ezer ČLP/J/74510/08

Baddy z Příhonského lesa	P	červ.	ČLP/J/84640
Bethy z Příhonského lesa	F	červ.	ČLP/J/84641

nar.: 26.1.2012, chov.: KLUSÁČEK Josef
o.: Dante z Vavřinečské hájovny ČLP/J/61054/03
m.: Inge z Mařenické fořtovny ČLP/J/70685/09

Aron of Lady Rachel	P	červ.	ČLP/J/84651
Art of Lady Rachel	P	č. s pál.	ČLP/J/84652
Aida of Lady Rachel	F	červ.	ČLP/J/84653
Alma of Lady Rachel	F	červ.	ČLP/J/84654
Arni of Lady Rachel	F	červ. s př.	ČLP/J/84655
Asta of Lady Rachel	F	č. s pál.	ČLP/J/84656

nar.: 30.1.2012, chov.: ŽÁN Miloslav Ing.
o.: Cato ze Zelené mýtiny ČLP/J/74355/08
m.: Elsie of Lady Erica ČLP/J/76457/09

Hill ze Zelené mýtiny	P	červ. s př.	ČLP/J/84657
Hepp ze Zelené mýtiny	P	červ. s př.	ČLP/J/84658
Honzík ze Zelené mýtiny	P	červ., tygr.	ČLP/J/84659
Holly ze Zelené mýtiny	F	červ. s př.	ČLP/J/84660

nar.: 1.2.2012, chov.: JOHANOVÁ Denisa
o.: Caramelo ze Zelené mýtiny ČLP/J/74356/08
m.: Bera ze Zelené mýtiny ČLP/J/72955/09

Dodo z Trnovské stráně	P	č. s pál.	ČLP/J/84674
Daffi z Trnovské stráně	F	č. s pál.	ČLP/J/84675
Dixie z Trnovské stráně	F	č. s pál.	ČLP/J/84676
Deli z Trnovské stráně	F	č. s pál.	ČLP/J/84677

nar.: 30.1.2012, chov.: RIECKELOVÁ Šárka
o.: Bush Zimerbude ČLP/J/81632/10
m.: Agáta z Trnovské stráně ČLP/J/71334/08

Fabian Felicité Moravia	P	č. s pál.	ČLP/J/84678
Frodo Felicité Moravia	P	č. s pál.	ČLP/J/84679
Flynn Felicité Moravia	P	č. s pál.	ČLP/J/84680
Fari Felicité Moravia	F	č. s pál.	ČLP/J/84681
Fiebie Felicité Moravia	F	č. s pál.	ČLP/J/84682

nar.: 31.1.2012, chov.: ŠAFÁŘ Richard Ing.
o.: Yahoo Diva Noire MET-48/07
m.: Alison Felicité Moravia ČLP/J/71089/09

Bret od Hájíčků	P	č. s pál.	ČLP/J/84702
Ben od Hájíčků	P	č. s pál.	ČLP/J/84703
Breta od Hájíčků	F	č. s pál.	ČLP/J/84704
Bena od Hájíčků	F	č. s pál.	ČLP/J/84705

nar.: 12.2.2012, chov.: HÁJÍČEK Antonín Ing.
o.: Aragon z Chromova dvora ČLP/J/69328/07
m.: Agi z Čertova dolu ČLP/J/76638/09

Andy od Zupského potoka	P	č. s pál.	ČLP/J/84721
Agáta od Zupského potoka	F	č. s pál.	ČLP/J/84722
Aida od Zupského potoka	F	č. s pál.	ČLP/J/84723

nar.: 5.2.2012, chov.: DAVID Karel Ing.
o.: Gem Chocolate Miadroza ČLP/J/68901/09
m.: Melis z Ostrého Bečvy ČLP/J/78263/11

Archibald z Lipek	P	červ. s př.	ČLP/J/84744
Aslan z Lipek	P	červ. s př.	ČLP/J/84745
Arčí z Lipek	P	červ. s př.	ČLP/J/84746

nar.: 17.2.2012, chov.: TUČKOVÁ Jarmila
o.: Valdík z Poschingeru ČLP/J/70811/10
m.: Meryl Fino Bohemia ČLP/J/73244/10

Igor z Hlubocké jámy	P	č. s pál.	ČLP/J/84756
Ilja z Hlubocké jámy	P	č. s pál.	ČLP/J/84757
Ivo z Hlubocké jámy	P	č. s pál.	ČLP/J/84758
Ida z Hlubocké jámy	F	č. s pál.	ČLP/J/84759
Ina z Hlubocké jámy	F	č. s pál.	ČLP/J/84760

nar.: 14.2.2012, chov.: PODSKALSKÝ Pavel
o.: Bush Zimerbude ČLP/J/81632/10
m.: Gary z Hlubocké jámy ČLP/J/75902/09

Bady z Hedviččina údolí	P	č. s pál.	ČLP/J/84772
Barny z Hedviččina údolí	P	č. s pál.	ČLP/J/84773
Ben z Hedviččina údolí	P	č. s pál.	ČLP/J/84774
Black z Hedviččina údolí	P	č. s pál.	ČLP/J/84775
Bardot z Hedviččina údolí	F	č. s pál.	ČLP/J/84776
Bessy z Hedviččina údolí	F	č. s pál.	ČLP/J/84777

nar.: 23.2.2012, chov.: KOŘÍNEK Josef
o.: Andy Amber Twine ČLP/J/72431/07
m.: Varita od Hagarda Orla ČLP/J/73486/08

Car z Jindřichovska	P	červ. s př.	ČLP/J/84801
Caro z Jindřichovska	P	červ. s př.	ČLP/J/84802
Cezar z Jindřichovska	P	červ. s př.	ČLP/J/84803
Cir z Jindřichovska	P	červ. s př.	ČLP/J/84804
Carin z Jindřichovska	F	červ. s př.	ČLP/J/84805
Cira z Jindřichovska	F	červ. s př.	ČLP/J/84806

nar.: 4.3.2012, chov.: PASTOREK Jaroslav
o.: Amir od Zboženských rybníků ČLP/J/75391/09
m.: Justa z Ostrého Bečvy ČLP/J/73596/09

Daggy na Zlaté zátoce	P	červ.	ČLP/J/84903
Damián na Zlaté zátoce	P	červ.	ČLP/J/84904
Dasty na Zlaté zátoce	P	červ.	ČLP/J/84905
Didy na Zlaté zátoce	F	červ.	ČLP/J/84906
Dina na Zlaté zátoce	F	červ.	ČLP/J/84907

nar.: 12.3.2012, chov.: GALOVIČOVÁ Blanka
o.: Coudy ze Zelené mýtiny ČLP/J/74357/08
m.: Julia z Mařenické fořtovny ČLP/J/70809/08

Grim Star Moravia	P	č. s pál.	ČLP/J/84919
Goofy Star Moravia	P	červ. s př.	ČLP/J/84920
Genny Star Moravia	P	červ. s př.	ČLP/J/84921
Gerry Star Moravia	P	červ.	ČLP/J/84922
Gira Star Moravia	F	č. s pál.	ČLP/J/84923
Geimi Star Moravia	F	červ. s př.	ČLP/J/84924
Gloria Star Moravia	F	červ.	ČLP/J/84925
Grace Star Moravia	F	červ. s př.	ČLP/J/84926
Gina Star Moravia	F	červ. s př.	ČLP/J/84927

nar.: 17.3.2012, chov.: HEUSLEROVÁ Zdeňka
o.: Aston Martin Dominant instinct SPKP-7113/11
m.: Eyra of Lady Erica ČLP/J/76458/10

Bonifac Bella Morawia P červ. ČLP/J/84992
Barney Bella Morawia P červ. ČLP/J/84993
Bard Bella Morawia P červ. ČLP/J/84994
Bibi Bella Morawia F červ. ČLP/J/84995
Brenda Bella Morawia F červ. ČLP/J/84996
Bíba Bella Morawia F červ. ČLP/J/84997
Bendi Bella Morawia F červ. ČLP/J/84998
Berta Bella Morawia F červ. ČLP/J/84999
Berenika Bella Morawia F červ. ČLP/J/85000
nar.: 17.3.2012, chov.: LEONHARDTOVÁ Zdeňka
o.: Merlin Fino Bohemia ČLP/J/73240/09
m.: Angie Bella Morawia ČLP/J/78474/10

Tonda z Hory Lejškova P č. s pál. ČLP/J/85017
Tarot z Hory Lejškova P č. s pál. ČLP/J/85018
Tonka z Hory Lejškova F č. s pál. ČLP/J/85019
Terka z Hory Lejškova F č. s pál. ČLP/J/85020
nar.: 27.3.2012, chov.: PEŠICOVÁ Bohumila
o.: Aron Dona od Svárovské paseky ČLP/J/79576/10
m.: Norika z Hory Lejškova ČLP/J/73082/09

Edison od Ledného potoka P červ. ČLP/J/85085
Egon od Ledného potoka P červ. ČLP/J/85086
Edina od Ledného potoka F červ. ČLP/J/85087
Egina od Ledného potoka F červ. ČLP/J/85088
nar.: 2.4.2012, chov.: VAZAČOVÁ Olga
o.: Valdík z Poschingeru ČLP/J/70811/10
m.: Fidorka od Márfyho ČLP/J/73474/08

Art Stříbrný nůž P červ., tygr. ČLP/J/85095
Andy Stříbrný nůž P červ. ČLP/J/85096
Ax Stříbrný nůž P červ., tygr. ČLP/J/85097
Amy Stříbrný nůž F červ. ČLP/J/85098
Amber Stříbrný nůž F červ. ČLP/J/85099
nar.: 7.4.2012, chov.: NOVÁKOVÁ Milena
o.: Caramelo ze Zelené mýtiny ČLP/J/74356/08
m.: Bety od Košáteckého potoka ČLP/J/78713/10

Cant od Stříbrné rozhledny P červ. ČLP/J/85175
Caton od Stříbrné rozhledny P červ. ČLP/J/85176
Colombo od Stříbrné rozhledny P červ. ČLP/J/85177
Colt od Stříbrné rozhledny P červ. ČLP/J/85178
Cooper od Stříbrné rozhledny P červ. ČLP/J/85179
Clarine od Stříbrné rozhledny F červ. ČLP/J/85180
nar.: 18.4.2012, chov.: KLOC Radim
o.: Cato ze Zelené mýtiny ČLP/J/74355/08
m.: Constance Queen Magic Seven ČLP/J/72893/08

Ibby z Tisovského háje P č. s pál. ČLP/J/85195
Indigo z Tisovského háje P č. s pál. ČLP/J/85196
Index z Tisovského háje P č. s pál. ČLP/J/85197
Illa z Tisovského háje F č. s pál. ČLP/J/85198
Ilsa z Tisovského háje F č. s pál. ČLP/J/85199
Ištar z Tisovského háje F č. s pál. ČLP/J/85200
Izabella z Tisovského háje F č. s pál. ČLP/J/85201
nar.: 21.4.2012, chov.: KUBÍKOVÁ Ludmila
o.: Gem Chocolate Miadroza ČLP/J/68901/09
m.: Dixie z Tisovského háje ČLP/J/76786/10

Quido z Heneberk P hn. s pál. ČLP/J/85209
Qint z Heneberk P hn. s pál. ČLP/J/85210
Quera z Heneberk F č. s pál. ČLP/J/85211
Quanti z Heneberk F č. s pál. ČLP/J/85212
Quebe z Heneberk F hn. s pál. ČLP/J/85213
nar.: 29.4.2012, chov.: KRETEK Michael Mgr.
o.: Bily z Moravského vikýře ČLP/J/75510/09
m.: Fany z Heneberk ČLP/J/74268/09

Chris od Márfyho P č. s pál. ČLP/J/85252
Charlie od Márfyho P č. s pál. ČLP/J/85253
Chester od Márfyho P č. s pál. ČLP/J/85254
Choco od Márfyho F hn. s pál. ČLP/J/85255
Chessie od Márfyho F č. s pál. ČLP/J/85256
nar.: 28.4.2012, chov.: BÖHM Martin Ing.
o.: Andy Amber Twine ČLP/J/72431/07
m.: Ikaty z Heneberk ČLP/J/76802/09

Bruno Latyn Jagd P červ. ČLP/J/85268
Button Latyn Jagd P červ. ČLP/J/85269
Barri Latyn Jagd P červ. ČLP/J/85270
Barca Latyn Jagd F červ. ČLP/J/85271
Brenda Latyn Jagd F červ. ČLP/J/85272
nar.: 6.5.2012, chov.: LATÝN Roman
o.: Conny ze Zábřežské Olšiny ČLP/J/63964/05
m.: Mira z Polesí Valdštejna ČLP/J/78850/10

Don z Bezděkovské Rafandy P č. s pál. ČLP/J/85302
Drak z Bezděkovské Rafandy P č. s pál. ČLP/J/85303
Dirk z Bezděkovské Rafandy P hn. s pál. ČLP/J/85304
Dita z Bezděkovské Rafandy F č. s pál. ČLP/J/85305
Dixi z Bezděkovské Rafandy F č. s pál. ČLP/J/85306
nar.: 8.5.2012, chov.: MELEK Miroslav Ing.
o.: Artex z Raholin ČLP/J/76484/09
m.: Beta Steppe Farm ČLP/J/79669/10

Adam z Pořízkovy školy P č. s pál. ČLP/J/85367
Alfons z Pořízkovy školy P č. s pál. ČLP/J/85368
Argo z Pořízkovy školy P č. s pál. ČLP/J/85369
nar.: 15.5.2012, chov.: NOVÁKOVÁ Markéta Bc.
o.: Eddy z Revíru Zálesí ČLP/J/67046/05
m.: Fabien z Tisovského háje ČLP/J/80818/11

Loren z Lázničkovy stráně F č. s pál. ČLP/J/85438
Lara z Lázničkovy stráně F č. s pál. ČLP/J/85439
Lessy z Lázničkovy stráně F č. s pál. ČLP/J/85440
nar.: 24.5.2012, chov.: PAVLAS Jaroslav
o.: Filip od Kanonýrky ČLP/J/68865/09
m.: Cherry z Lázničkovy stráně ČLP/J/67917/07

Bertík z Mařenické fořtovny P červ. ČLP/J/85481
Boris z Mařenické fořtovny P červ. ČLP/J/85482
nar.: 24.5.2012, chov.: LOUDA Jan Ing.
o.: Dalibor z Mařenické fořtovny ČLP/J/68224/06
m.: Nellie z Mařenické fořtovny ČLP/J/72695/07

Chat od Hájkovy lípy P č. s pál. ČLP/J/85557
Chris od Hájkovy lípy P č. s pál. ČLP/J/85558
Chyr od Hájkovy lípy P č. s pál. ČLP/J/85559
Chaira od Hájkovy lípy F č. s pál. ČLP/J/85560
Chessy od Hájkovy lípy F č. s pál. ČLP/J/85561
Chira od Hájkovy lípy F č. s pál. ČLP/J/85562
nar.: 7.6.2012, chov.: CIKRYT Jiří Ing.
o.: Midas von den Dombergspatzen VDH-08T0504K
m.: Gira od Hájkovy lípy ČLP/J/76969/09

Cora z Hájovny Zátiší F č. s pál. ČLP/J/85612
Cilka z Hájovny Zátiší F č. s pál. ČLP/J/85613
Cindy z Hájovny Zátiší F č. s pál. ČLP/J/85614
nar.: 7.6.2012, chov.: HLADKÝ Miroslav
o.: Eddy z Revíru Zálesí ČLP/J/67046/05
m.: Bessy z Hájovny Zátiší ČLP/J/74272/11

Vil z Hulínských obor P č. s pál. ČLP/J/85615
Víla z Hulínských obor F č. s pál. ČLP/J/85616
Vesna z Hulínských obor F č. s pál. ČLP/J/85617
nar.: 7.6.2012, chov.: ŠIMARA Jindřich
o.: Niky od Hagarda Orla ČLP/J/64361/04
m.: Erka z Hulínských obor ČLP/J/73322/08

Jonáš z Tisovského háje P č. s pál. ČLP/J/85634
Jonatán z Tisovského háje P č. s pál. ČLP/J/85635
Janie Choco z Tisovského hájeF hn. s pál. ČLP/J/85636
Jessie z Tisovského háje F č. s pál. ČLP/J/85637
nar.: 17.6.2012, chov.: KUBÍKOVÁ Ludmila
o.: Gilbert C. of Silvetta Origin ČLP/J/61067/03
m.: Fialka z Tisovského háje ČLP/J/80817/11

Canto z Údolí Hvozdnice P červ. ČLP/J/85656
Cedi z Údolí Hvozdnice P červ. ČLP/J/85657
Coda z Údolí Hvozdnice F červ. ČLP/J/85658
Celba z Údolí Hvozdnice F červ. ČLP/J/85659
Centa z Údolí Hvozdnice F červ. ČLP/J/85660
nar.: 6.6.2012, chov.: VAŠEK Milan
o.: Nor z Kozíčku ČLP/J/79987/10
m.: Esther of Lady Erica ČLP/J/76456/10

Brok z Moravského Posázaví P červ. ČLP/J/85715
Betsi z Moravského Posázaví F červ. ČLP/J/85716
nar.: 26.6.2012, chov.: ŽANDA Pavel
o.: Arden z Poschingeru ČLP/J/76459/09
m.: Lucy Fino Bohemia ČLP/J/71109/09

Harlekýn z Moravského vikýře P č. s pál. tygr. ČLP/J/85729
Hooligan z Moravského vikýře P č. s pál. ČLP/J/85730
Hurrican z Moravského vikýře P č. s pál. ČLP/J/85731
Hannibal z Moravského vikýře P č. s pál. ČLP/J/85732
Hamida z Moravského vikýře F č. s pál. ČLP/J/85733
Halima z Moravského vikýře F č. s pál. ČLP/J/85734
nar.: 5.7.2012, chov.: DITTRICHOVÁ Světlana
o.: Felix z Heneberk ČLP/J/74266/10
m.: J-Isis vom Rehsprung ČLP/J/80403/11

Pandur Eben-Ezer P červ. ČLP/J/85802
Panter Eben-Ezer P červ. ČLP/J/85803
Paisha Eben-Ezer F červ. ČLP/J/85804
Polly Eben-Ezer F červ. ČLP/J/85805
Pretty Eben-Ezer F červ. ČLP/J/85806
Pussy Eben-Ezer F červ. ČLP/J/85807
nar.: 8.7.2012, chov.: BUBA Petr
o.: Derick Magic Seven ČLP/J/75440/09
m.: Elis Eben-Ezer ČLP/J/67203/05

Cipísek od Menclovy studánky P červ. ČLP/J/85815
Cir od Menclovy studánky P červ. ČLP/J/85816
Cilka od Menclovy studánky F č. s pál. ČLP/J/85817
Cira od Menclovy studánky F červ. ČLP/J/85818
Cora od Menclovy studánky F červ. ČLP/J/85819
Cita od Menclovy studánky F č. s pál. ČLP/J/85820
nar.: 14.7.2012, chov.: ZAHRADNÍKOVÁ Jana
o.: Cato ze Zelené mýtiny ČLP/J/74355/08
m.: Bára od Menclovy studánky ČLP/J/79027/11

Archie Paros Moravia P červ. ČLP/J/85900
Amigo Paros Moravia P červ. ČLP/J/85901
Agony Paros Moravia F červ. ČLP/J/85902
Alba Paros Moravia F červ. ČLP/J/85903
nar.: 20.7.2012, chov.: JEŘÁBKOVÁ Klára
o.: Orry z Poschingeru ČLP/J/66096/05
m.: Inka Cheiron Bohemia ČLP/J/77322/11

Brok od Radbúzy P č. s pál. ČLP/J/85982
Borek od Radbúzy P č. s pál. ČLP/J/85983
Brita od Radbúzy F č. s pál. ČLP/J/85984
Bora od Radbúzy F č. s pál. ČLP/J/85985
Bela od Radbúzy F č. s pál. ČLP/J/85986
nar.: 13.8.2012, chov.: KŘÍŽKOVÁ Šárka Bc.
o.: Cliff od Ledného potoka ČLP/J/80380/11
m.: Brita od Božské Arie ČLP/J/74605/09

Garry z Poschingeru P červ. ČLP/J/85998
Gordon z Poschingeru P červ. ČLP/J/85999
Gremlin z Poschingeru P červ. ČLP/J/86000
Glenny z Poschingeru P červ. ČLP/J/86001
Gilbert z Poschingeru P červ. ČLP/J/86002
Garfield z Poschingeru P červ. ČLP/J/86003
nar.: 7.8.2012, chov.: FILÍPKOVI M.+ V.
o.: Arry Atilla z Poschingeru ČLP/J/76460/09
m.: Yorika z Poschingeru ČLP/J/74134/11

Damian Harry od Stříbrné rozhledny P červ. ČLP/J/86012
Deeper od Stříbrné rozhledny P červ. ČLP/J/86013
Desperado od Stříbrné rozhledny P červ. ČLP/J/86014
Dustin Black od Stříbrné rozhledny P č. s pál. ČLP/J/86015
Dafné od Stříbrné rozhledny F červ. ČLP/J/86016
Dream Black od Stříbrné rozhledny F č. s pál. ČLP/J/86017
nar.: 19.8.2012, chov.: KLOC Radim
o.: Hak z Vavřinečské hájovny ČLP/J/74031/08
m.: Dafné Magic Seven ČLP/J/75441/10

Cyril z Mařenické fořtovny P červ. ČLP/J/86036
Cecilka z Mařenické fořtovny F červ. ČLP/J/86037
nar.: 30.8.2012, chov.: LOUDA Jan Ing.
o.: Glenny Cheiron Bohemia ČLP/J/62322/03
m.: Charlota z Mařenické fořtovny ČLP/J/70346/08

Igor z Moravského vikýře P červ. ČLP/J/86069
Ivan z Moravského vikýře P červ. ČLP/J/86070
Ida z Moravského vikýře F červ. ČLP/J/86071
Ina z Moravského vikýře F červ. ČLP/J/86072
Ira z Moravského vikýře F červ. ČLP/J/86073
Inka z Moravského vikýře F červ. ČLP/J/86074
Iris z Moravského vikýře F č. s pál. ČLP/J/86075
nar.: 8.9.2012, chov.: DITTRICHOVÁ Světlana
o.: Ir Fino Bohemia ČLP/J/64504/05
m.: Dakota z Moravského vikýře ČLP/J/78242/12

Hans Ottocar z Poschingeru P červ. ČLP/J/86205
Hubert z Poschingeru P červ. ČLP/J/86206
Hugo z Poschingeru P červ. ČLP/J/86207
Heidi z Poschingeru F červ. ČLP/J/86208
Hilda z Poschingeru F červ. ČLP/J/86209
Hanelli z Poschingeru F červ. ČLP/J/86210
nar.: 8.10.2012, chov.: FILÍPKOVI M.+ V.
o.: Ottocar Delbrüggers VDH-06O0070K
m.: Anelly z Poschingeru ČLP/J/76462/10

Sid z Heneberk P červ., tygr. ČLP/J/86220
Sandokan z Heneberk P červ. s př. ČLP/J/86221
Safira z Heneberk F červ. ČLP/J/86222
nar.: 28.10.2012, chov.: KRETEK Michael Mgr.
o.: Caramelo ze Zelené mýtiny ČLP/J/74356/08
m.: Pegi z Heneberk ČLP/J/82213/12

Art z Hazmburka P červ. ČLP/J/86236
Aran z Hazmburka P červ. ČLP/J/86237
Ax z Hazmburka P červ. ČLP/J/86238
Aja z Hazmburka F červ. ČLP/J/86239
nar.: 12.11.2012, chov.: PROKOP Petr
o.: Derick Magic Seven ČLP/J/75440/09
m.: Yula z Mařenické fořtovny ČLP/J/81165/12

Přemek z Rudolfovy myslivny P červ. ČLP/J/86264
Prokop z Rudolfovy myslivny P červ. ČLP/J/86265
Pipp z Rudolfovy myslivny P červ. ČLP/J/86266
Pepin z Rudolfovy myslivny P červ. ČLP/J/86267
Polly z Rudolfovy myslivny F červ. ČLP/J/86268
nar.: 18.11.2012, chov.: NOVOTNÝ Petr Ing.
o.: Hak z Vavřinečské hájovny ČLP/J/74031/08
m.: Márinka z Rudolfovy myslivny ČLP/J/76051/10

Jack Daniel's z Moravského vikýře P č. s pál. ČLP/J/86279
Jim Beam z Moravského vikýře P č. s pál. ČLP/J/86280
Jan Becher z Moravského vikýře P č. s pál. ČLP/J/86281
Johnnie Wolker z Moravského vikýře P č. s pál. ČLP/J/86282
Jovanka z Moravského vikýře F č. s pál. ČLP/J/86283
Johanka z Moravského vikýře F č. s pál. ČLP/J/86284
Jolanka z Moravského vikýře F č. s pál. ČLP/J/86285
nar.: 22.11.2012, chov.: DITTRICHOVÁ Světlana
o.: Exclusive Goldader ČLP/J/73674/08
m.: Fatty z Vamberecké stráně ČLP/J/70191/06

Ctibor z Pelechu P červ. ČLP/J/86351
Cecilka z Pelechu F červ. ČLP/J/86352
Celestýna z Pelechu F červ. ČLP/J/86353
Cesmína z Pelechu F červ. ČLP/J/86354
nar.: 19.12.2012, chov.: VYZRÁL Aleš
o.: Argonaut Goldiana ČLP/J/84914/12
m.: Armína z Pelechu ČLP/J/76282/09

Jezevčík dlouhosrstý standardní

Hary od Chocholouše P červ. s př. ČLP/J/84544
Hety od Chocholouše F červ. s př. ČLP/J/84545
nar.: 1.1.2012, chov.: GRUBER Václav
o.: Gor z Nového Hradečníku ČLP/J/73384/09
m.: Dita od Chocholouše ČLP/J/76158/10

Iggy Pop z Bezděkovského vrchu P červ. ČLP/J/84568
Indiana Jones z Bezděkovského vrchu Fčerv. ČLP/J/84569
Iris z Bezděkovského vrchu F červ. ČLP/J/84570
nar.: 7.1.2012, chov.: STEIDLOVÁ Milada
o.: Bruno od Karáskova potoka ČLP/J/71114/07
m.: Bibi z Bezděkovského vrchu ČLP/J/64005/04

Dandie od Panské stružky P červ. ČLP/J/84579
Don Diego od Panské stružky P červ. ČLP/J/84580
Daphne od Panské stružky F červ. ČLP/J/84581
nar.: 9.1.2012, chov.: SKALÁKOVÁ Gabriela
o.: Derrick du Chene Daniele ČLP/J/77649/09
m.: Angie od Panské stružky ČLP/J/71148/11

Ar z Barvínku P č. s pál. ČLP/J/84706
Adina z Barvínku F č. s pál. ČLP/J/84707
Amy z Barvínku F č. s pál. ČLP/J/84708
nar.: 21.1.2012, chov.: ŽBÁNEK Miroslav Mgr.
o.: Cash vom Rottelbach ČLP/J/75124/08
m.: Felis od Kamenné svatby ČLP/J/73330/11

Joli ze Slavkovské dědiny F č. s pál. ČLP/J/84766
nar.: 15.2.2012, chov.: BARTOŠ Antonín
o.: Haro z Oskovce ČLP/J/72261/09
m.: Cita ze Slavkovské dědiny ČLP/J/69588/06

Garfield od Náplavky P červ. ČLP/J/84767
Garry od Náplavky P červ. ČLP/J/84768
Grand od Náplavky P červ. ČLP/J/84769
Gira od Náplavky F červ. ČLP/J/84770
Greta od Náplavky F červ. ČLP/J/84771
nar.: 17.2.2012, chov.: KERDA František Ing.
o.: Barney z Achátu ČLP/J/77666/11
m.: Hesi z Podvrší ČLP/J/68696/06

Jimmy Amery P červ. ČLP/J/84838
Jamie Amery F červ. ČLP/J/84839
Jorica Para Cubones Amery F červ. ČLP/J/84840
Joyce Amery F červ. ČLP/J/84841
nar.: 8.3.2012, chov.: SPALOVÁ Hana
o.: Xanthos Amery ČLP/J/60881/05
m.: Corry Amery ČLP/J/80109/11

Bady z Ostrožských jezer P červ. ČLP/J/84860
Beny z Ostrožských jezer P červ. ČLP/J/84861
nar.: 1.3.2012, chov.: NEDOMA Jaroslav
o.: Ferda z Oskovce ČLP/J/68286/06
m.: Orina z Ostrožských jezer ČLP/J/73912/08

Zeko ze Štěkotu P č. s pál. ČLP/J/84973
Zikomo ze Štěkotu P č. s pál. ČLP/J/84974
Zia ze Štěkotu F hn. s pál. ČLP/J/84975
Zoan ze Štěkotu F č. s pál. ČLP/J/84976
Zoretta ze Štěkotu F hn. s pál.tygrČLP/J/84977
nar.: 15.3.2012, chov.: HÁJKOVÁ Dana
o.: Wunjo ze Štěkotu ČLP/J/78898/10
m.: Andy z Chlumské stráně ČLP/J/70459/08

Wabdul z Hustopečských rybníků P červ. s př. ČLP/J/84982
Wagip z Hustopečských rybníků P červ. s př. ČLP/J/84983
Wartoš z Hustopečských rybníků P červ. s př. ČLP/J/84984
Wagnes z Hustopečských rybníků F červ. s př. ČLP/J/84985
nar.: 15.3.2012, chov.: KOZLÍK Ladislav
o.: Dago z Misné ČLP/J/66632/05
m.: Otylka z Hustopečských rybníků ČLP/J/81939/11

Emir Klopoty P červ. ČLP/J/85042
Elza Klopoty F červ. ČLP/J/85043
Eimy Klopoty F červ. ČLP/J/85044
nar.: 25.3.2012, chov.: BEDNÁŘ Petr
o.: Dantes z Plešného jezera ČLP/J/62686/03
m.: Bára z Bohdalova ČLP/J/67196/08

Šoon z Lodínských luhů P červ. ČLP/J/85110
Šum z Lodínských luhů P červ. ČLP/J/85111
Šana z Lodínských luhů F červ. ČLP/J/85112
Šárlota z Lodínských luhů F červ. ČLP/J/85113
nar.: 7.4.2012, chov.: DOBROZEMSKÝ Miroslav
o.: Andy od Pramene Chvojnice ČLP/J/64285/05
m.: Nella z Lodínských luhů ČLP/J/71053/08

Jerich od Hlubočského potoka P červ. ČLP/J/85135
Jiskra od Hlubočského potoka F červ. ČLP/J/85136
nar.: 15.4.2012, chov.: KRAHULEC Josef
o.: Faust od Hlubočského potoka ČLP/J/61423/03
m.: Manda z Hustopečských rybníků ČLP/J/80401/11

Andy od Boršického splavu P červ. ČLP/J/85144
Angie od Boršického splavu F červ. ČLP/J/85145
nar.: 3.4.2012, chov.: KOŘÍNEK Horymír
o.: Ferda z Oskovce ČLP/J/68286/06
m.: Ulla z Ostrožských jezer ČLP/J/79534/12

Uro z Hulínských obor P červ. ČLP/J/85153
Ur z Hulínských obor P červ. ČLP/J/85154
Urka z Hulínských obor F červ. ČLP/J/85155
nar.: 12.4.2012, chov.: ŠIMARA Jindřich
o.: Ferda z Oskovce ČLP/J/68286/06
m.: Bessy ze Slavkovské dědiny ČLP/J/67086/05

Fido z Malešínského údolí P červ. ČLP/J/85181
Fanda z Malešínského údolí P červ. ČLP/J/85182
Ferda z Malešínského údolí P červ. ČLP/J/85183
nar.: 18.4.2012, chov.: DOBEŠ Pavel
o.: Žolík z Předních pecek ČLP/J/71116/08
m.: Dana z Malešínského údolí ČLP/J/74227/09

Egon z Plešného jezera P červ. ČLP/J/85184
Emilka z Plešného jezera F červ. ČLP/J/85185
Emila z Plešného jezera F červ. ČLP/J/85186
Elmíra z Plešného jezera F červ. ČLP/J/85187
Erla z Plešného jezera F červ. ČLP/J/85188
Erna z Plešného jezera F červ. ČLP/J/85189
nar.: 20.4.2012, chov.: PASÁK František
o.: Žolík z Předních pecek ČLP/J/71116/08
m.: Tany z Plešného jezera ČLP/J/73851/08

Gaston z Malešínského údolí P červ. ČLP/J/85190
Gryf z Malešínského údolí P červ. ČLP/J/85191
Gita z Malešínského údolí F červ. ČLP/J/85192
Gena z Malešínského údolí F červ. ČLP/J/85193
Greta z Malešínského údolí F červ. ČLP/J/85194
nar.: 20.4.2012, chov.: DOBEŠ Pavel
o.: Žolík z Předních pecek ČLP/J/71116/08
m.: Capka z Malešínského údolí ČLP/J/69582/07

Dyk Písecké samoty P č. s pál. ČLP/J/85264
Deny Písecké samoty P č. s pál. ČLP/J/85265
Dan Písecké samoty P č. s pál. ČLP/J/85266
Dorka Písecké samoty F č. s pál. ČLP/J/85267
nar.: 4.5.2012, chov.: MYSLIVEC Václav
o.: Blek ze Slavkovské dědiny ČLP/J/67083/05
m.: Bona Písecké samoty ČLP/J/76841/11

Zorn z Hustopečských rybníků P červ. s př. ČLP/J/85397
Zibar z Hustopečských rybníků P červ. s př. ČLP/J/85398
Zineta z Hustopečských rybníků F červ. s př. ČLP/J/85399
nar.: 20.5.2012, chov.: KOZLÍK Ladislav
o.: Gimly z Heneberk ČLP/J/74998/08
m.: Chelzi Nolur ČLP/J/71372/07

Chico od Kamenné svatby P č. s pál. ČLP/J/85415
Chip od Kamenné svatby P č. s pál. ČLP/J/85416
Chalka od Kamenné svatby F č. s pál. ČLP/J/85417
Chanel od Kamenné svatby F č. s pál. ČLP/J/85418
Cherry od Kamenné svatby F č. s pál. ČLP/J/85419
Chira od Kamenné svatby F č. s pál. ČLP/J/85420
nar.: 24.5.2012, chov.: NOVÁKOVÁ Jaroslava
o.: Haro z Oskovce ČLP/J/72261/09
m.: Hally od Kamenné svatby ČLP/J/79055/11

Edgar z Nýdku P č. s pál. ČLP/J/85423
Egon z Nýdku P č. s pál. ČLP/J/85424
Endy z Nýdku P č. s pál. ČLP/J/85425
Ella z Nýdku F č. s pál. ČLP/J/85426
Ema z Nýdku F č. s pál. ČLP/J/85427
nar.: 29.5.2012, chov.: NIEDOBA Jan
o.: Dick od Kamenné svatby. ČLP/J/69101/06
m.: Cira ze Slavkovské dědiny ČLP/J/69587/07

Cir od Pramene Nisy P červ. ČLP/J/85477
Cipísek od Pramene Nisy P červ. ČLP/J/85478
Car od Pramene Nisy P červ. ČLP/J/85479
Cora od Pramene Nisy F červ. ČLP/J/85480
nar.: 23.5.2012, chov.: SUCHOMEL Otto
o.: Kerry Amery ČLP/J/70350/06
m.: Bella od Drážského rybníka ČLP/J/68590/07

Britt z Opatovských strání P červ. ČLP/J/85483
Blesk z Opatovských strání P červ. ČLP/J/85484
Betty z Opatovských strání F červ. ČLP/J/85485
Besi z Opatovských strání F červ. ČLP/J/85486
nar.: 24.5.2012, chov.: AŠENBRENNER Vítězslav
o.: Jack z Údolí Vltavínů ČLP/J/77191/09
m.: Tera z Pekelného kopce ČLP/J/72227/10

Alan od Velešova P č. s pál. ČLP/J/85563
Argo od Velešova P č. s pál. ČLP/J/85564
Ajax od Velešova P č. s pál. ČLP/J/85565
Asta od Velešova F č. s pál. ČLP/J/85566
Alma od Velešova F č. s pál. ČLP/J/85567
Aida od Velešova F č. s pál. ČLP/J/85568
nar.: 7.6.2012, chov.: KAPUCIÁN Ladislav
o.: Dante Leslie Leven ČLP/J/70385/08
m.: Héra z Pólovky ČLP/J/77682/11

Karo z Brzákova kopce P č. s pál. tygr ČLP/J/85618
Kirk z Brzákova kopce P č. s pál. tygr ČLP/J/85619
Kris z Brzákova kopce P č. s pál. tygr ČLP/J/85620
Katy z Brzákova kopce F č. s pál. tygr ČLP/J/85621
Kerin z Brzákova kopce F č. s pál. tygr ČLP/J/85622
nar.: 12.6.2012, chov.: BRZÁK Josef
o.: Sokrates z Brzákova kopce ČLP/J/70033/10
m.: Ziuta z Gaju Karczów ČLP/J/68319/06

Borek Fon Sandau P červ. s př. ČLP/J/85681
Besy Fon Sandau F červ. s př. ČLP/J/85682
Bona Fon Sandau F červ. s př. ČLP/J/85683
Bara Fon Sandau F červ. s př. ČLP/J/85684
Bety Fon Sandau F červ. s př. ČLP/J/85685
nar.: 16.6.2012, chov.: LASÁK Bruno
o.: Andy z Grunerova dvora ČLP/J/63066/05
m.: Borka z Broučkovny ČLP/J/74234/09

Kall Amery P červ. ČLP/J/85724
Karlondo Amery P červ. ČLP/J/85725
Kimmy Amery P červ. ČLP/J/85726
Kris Amery P červ. ČLP/J/85727
Kaylin Amery F červ. ČLP/J/85728
nar.: 30.6.2012, chov.: SPALOVÁ Hana
o.: Derrick du Chene Daniele ČLP/J/77649/09
m.: Queen Elizabeth Amery ČLP/J/73123/08

Baxy Dvůr pod Chocholačkou P č. s pál. ČLP/J/85735
Black Dvůr pod Chocholačkou P č. s pál. ČLP/J/85736
Baffy Dvůr pod Chocholačkou F č. s pál. ČLP/J/85737
Bella Dvůr pod Chocholačkou F č. s pál. ČLP/J/85738
Britny Dvůr pod Chocholačkou F č. s pál. ČLP/J/85739
nar.: 6.7.2012, chov.: HORA David
o.: Cash vom Rottelbach ČLP/J/75124/08
m.: Cupi z Lochovce ČLP/J/74010/09

Agi od Zeleného stromu P červ. s př. ČLP/J/85808
Agáta od Zeleného stromu F červ. s př. ČLP/J/85809
Airin od Zeleného stromu F červ. s př. ČLP/J/85810
nar.: 8.7.2012, chov.: MACHOVÁ Veronika DiS
o.: Ax od Panské stružky ČLP/J/71146/08
m.: Iggy z Vojické skalky ČLP/J/75154/11

Astra od Borovanského dubu F červ. s př. ČLP/J/85814
nar.: 13.7.2012, chov.: DOSTÁLKOVÁ Iva RNDr.
o.: Barney z Achátu ČLP/J/77666/11
m.: Clér von Vosecky ČLP/J/78735/11

Eliot z Achátu P červ. ČLP/J/85821
Enzo z Achátu P červ. ČLP/J/85822
Erwin z Achátu P červ. ČLP/J/85823
Esprit z Achátu P červ. ČLP/J/85824
Eimy z Achátu F červ. ČLP/J/85825
nar.: 16.7.2012, chov.: DVOŘÁKOVÁ Hana
o.: Bak z Rubínu ČLP/J/73217/08
m.: Luisa Amery ČLP/J/70608/07

Falco z Achátu P červ. ČLP/J/85826
Flavius z Achátu P červ. ČLP/J/85827
Franco z Achátu P červ. ČLP/J/85828
Fibie z Achátu F červ. ČLP/J/85829
Francesca z Achátu F červ. ČLP/J/85830
nar.: 18.7.2012, chov.: DVOŘÁKOVÁ Hana
o.: Derrick du Chene Daniele ČLP/J/77649/09
m.: Queen Mary Amery ČLP/J/73124/10

Car z Hrubého vrchu P č. s pál. ČLP/J/85938
Clif z Hrubého vrchu P č. s pál. ČLP/J/85939
Cash z Hrubého vrchu P č. s pál. ČLP/J/85940
Cídy z Hrubého vrchu P č. s pál. ČLP/J/85941
nar.: 7.7.2012, chov.: KOVAŘÍKOVÁ Marie
o.: Gofr z Gaju Karczów ČLP/J/70129/09
m.: Inett z Vojické skalky ČLP/J/75155/10

Chessy Leslie Leven F č. s pál. ČLP/J/85943
Christie Leslie Leven F č. s pál. ČLP/J/85944
nar.: 5.8.2012, chov.: NOVÁK Tomáš
o.: Gofr z Gaju Karczów ČLP/J/70129/09
m.: Gia Leslie Leven ČLP/J/78572/11

Banshar Siamon P červ. ČLP/J/85945
Bashari Siamon F červ. ČLP/J/85946
Basheera Siamon F červ. ČLP/J/85947
Bashmena Siamon F červ. ČLP/J/85948
Bashiana Siamon F červ. ČLP/J/85949
nar.: 5.8.2012, chov.: RAAB Václav
o.: Damir Amery ČLP/J/65766/05
m.: Caramba von Vosecky ČLP/J/78734/11

Adar z Vřesové roviny P červ. ČLP/J/86006
Ador z Vřesové roviny P červ. ČLP/J/86007
Alan z Vřesové roviny P červ. s př. ČLP/J/86008
Alf z Vřesové roviny P červ. ČLP/J/86009
nar.: 14.8.2012, chov.: LUŽNÝ Břetislav
o.: Cash vom Rottelbach ČLP/J/75124/08
m.: Flora z Chabovce ČLP/J/78428/12

Black z Herálecké vrchoviny P červ. s př. ČLP/J/86054
Bady z Herálecké vrchoviny P červ. s př. ČLP/J/86055
Barney z Herálecké vrchoviny P červ. s př. ČLP/J/86056
nar.: 3.9.2012, chov.: MAŠTALÍŘSKÝ Vít
o.: Fill z Chotuckých alejí ČLP/J/65345/05
m.: Angie z Kolínských strání ČLP/J/74733/09

Val z Hatného P červ. s př. ČLP/J/86057
Vick z Hatného P červ. s př. ČLP/J/86058
Verra z Hatného F červ. s př. ČLP/J/86059
Vikky z Hatného F červ. s př. ČLP/J/86060
Vendy z Hatného F červ. s př. ČLP/J/86061
nar.: 5.9.2012, chov.: AMBROZ Miloš
o.: Dick od Kamenné svatby. ČLP/J/69101/06
m.: Terka z Hatného ČLP/J/77662/11

Gina z Opatovických lánů F č. s pál. ČLP/J/86101
Gigi z Opatovických lánů F č. s pál. ČLP/J/86102
nar.: 7.9.2012, chov.: HÁDER Vojtěch
o.: Hak od Kamenné svatby ČLP/J/79052/10
m.: Cita od Kamenné svatby. ČLP/J/67723/08

Lerry Amery P červ. ČLP/J/86121
Linn Amery P červ. ČLP/J/86122
Lup Amery P červ. ČLP/J/86123
Larica Amery F červ. ČLP/J/86124
Lisette Amery F červ. ČLP/J/86125
nar.: 19.9.2012, chov.: SPALOVÁ Hana
o.: Bak z Rubínu ČLP/J/73217/08
m.: Liliana Amery ČLP/J/70606/07

Roxana z Heneberk F červ. ČLP/J/86198
Rory z Heneberk F červ. ČLP/J/86199
Riky z Heneberk F červ. ČLP/J/86200
nar.: 15.10.2012, chov.: KRETEK Michael Mgr.
o.: L'Centuri of Success Excellmagic ČLP/J/85029/12
m.: Cita z Chabovce ČLP/J/68650/06

Agbar ze Štěkotu P hn. s pál. ČLP/J/86234
Artík ze Štěkotu P č. s pál. ČLP/J/86235
nar.: 29.10.2012, chov.: HÁJKOVÁ Dana
o.: Eloy Eligius v.d. Mibaf's Hoeve ČLP/J/78719/10
m.: Twix ze Štěkotu ČLP/J/75606/12

Arnie od Stejce P červ. s př. ČLP/J/86271
Anny od Stejce F červ. s př. ČLP/J/86272
Arina od Stejce F červ. s př. ČLP/J/86273
nar.: 19.11.2012, chov.: HULAN Pavel
o.: Derrick du Chene Daniele ČLP/J/77649/09
m.: Erna od Chocholouše ČLP/J/78790/11

Cashenia Siamon F červ. ČLP/J/86323
Cesharie Siamon F červ. ČLP/J/86324
nar.: 6.12.2012, chov.: RAAB Václav
o.: Romeo von Charlottenhof ČLP/J/83040/12
m.: Galia Dagi-Dog (FCI) ČLP/J/82894/12

Eda z Broučkovny P červ. s př. ČLP/J/86379
nar.: 29.12.2012, chov.: HOLUB Josef Ing.
o.: Fido z Oskovce ČLP/J/68287/06
m.: Fina z Jaroslovických vinohradů ČLP/J/68327/07

Jezevčík drsnosrstý standardní

Fela od Zámku Kratochvíle F tm.div. ČLP/J/84538
nar.: 1.1.2012, chov.: ŘEPA Jan
o.: Artuš z Brdlen ČLP/J/75412/09
m.: Cora od Drslavské tvrze ČLP/J/66989/05

Nikita Staccato Bohemia P div. ČLP/J/84546
Norman Staccato Bohemia P div. ČLP/J/84547
Nanynka Staccato Bohemia F div. ČLP/J/84548
Naomi Staccato Bohemia F div. ČLP/J/84549
Nelinka Staccato Bohemia F div. ČLP/J/84550
Nikolka Staccato Bohemia F div. ČLP/J/84551
nar.: 2.1.2012, chov.: KRISTL Richard MVDr.
o.: Viki z Medového Újezda ČLP/J/71669/07
m.: Vendula Staccato Bohemia ČLP/J/69745/07

Argo od Příkřického vrchu P div. ČLP/J/84552
Aran od Příkřického vrchu P div. ČLP/J/84553
Adar od Příkřického vrchu P div. ČLP/J/84554
Ajka od Příkřického vrchu F div. ČLP/J/84555
nar.: 2.1.2012, chov.: KALINA Jaroslav
o.: Dak z Mikulákova dvora ČLP/J/66387/05
m.: Klára z Hustopečských rybníků ČLP/J/80211/11

Zekon od Vévody Huberta P div. ČLP/J/84556
Zerik od Vévody Huberta P div. ČLP/J/84557
Zilke od Vévody Huberta F div. ČLP/J/84558
Zlatka od Vévody Huberta F div. ČLP/J/84559
nar.: 2.1.2012, chov.: ŘÍHA Tomáš
o.: Igar od Vévody Huberta ČLP/J/68492/06
m.: Chetka od Vévody Huberta ČLP/J/73801/10

Denny z Manželova dvora P div. ČLP/J/84560
Don z Manželova dvora P div. ČLP/J/84561
Dita z Manželova dvora F div. ČLP/J/84562
Diana z Manželova dvora F div. ČLP/J/84563
Donna z Manželova dvora F div. ČLP/J/84564
nar.: 3.1.2012, chov.: MANŽEL Pavel
o.: Ozy Kamenný potok ČLP/J/77947/09
m.: Bára z Manželova dvora ČLP/J/75622/10

Argo od Kamenného žlebu P div. ČLP/J/84593
Art od Kamenného žlebu P div. ČLP/J/84594
Aris od Kamenného žlebu P hn. s pál. ČLP/J/84595
Abby od Kamenného žlebu F div. ČLP/J/84596
Aida od Kamenného žlebu F div. ČLP/J/84597
Aira od Kamenného žlebu F hn. s pál. ČLP/J/84598
Ara od Kamenného žlebu F hn. s pál. ČLP/J/84599
nar.: 15.1.2012, chov.: RÁČIL Roman
o.: Err Hamilchov ČLP/J/66617/05
m.: Ajda z Větřkovic ČLP/J/75896/11

Onur z Ostrého Bečvy P tm.div. ČLP/J/84600
Onyx z Ostrého Bečvy P tm.div. ČLP/J/84601
Oran z Ostrého Bečvy P tm.div. ČLP/J/84602
Oskar Junior z Ostrého Bečvy P tm.div. ČLP/J/84603
Oriska z Ostrého Bečvy F tm.div. ČLP/J/84604
Ornes z Ostrého Bečvy F div. ČLP/J/84605
nar.: 16.1.2012, chov.: ŠŤASTNÝ Radim
o.: Don z Heřmanova chovu ČLP/J/71215/08
m.: Cherry z Ostrého Bečvy ČLP/J/71425/08

Leopold Horalka P div. ČLP/J/84606
Lambert Horalka P div. ČLP/J/84607
Luis Horalka P div. ČLP/J/84608
Lorenz Horalka P div. ČLP/J/84609
Lara Horalka F div. ČLP/J/84610
Laura Horalka F div. ČLP/J/84611
Loreta Horalka F div. ČLP/J/84612
nar.: 16.1.2012, chov.: ŠUMBERA Jiří
o.: Resole della Val Vezzeno PKR-25095
m.: Bára Horalka ČLP/J/74686/09

Felo z Lopenických kopců P div. ČLP/J/84628
Faby z Lopenických kopců F div. ČLP/J/84629
Fany z Lopenických kopců F div. ČLP/J/84630
Friga z Lopenických kopců F div. ČLP/J/84631
Frýda z Lopenických kopců F div. ČLP/J/84632
Fumi z Lopenických kopců F div. ČLP/J/84633
nar.: 1.1.2012, chov.: HAUERLAND František
o.: Falbush Kobeddus ČLP/J/74907/08
m.: Zula z Lopenických kopců ČLP/J/68943/06

Orin od Říčky Šlapanky P div. ČLP/J/84642
Ozzy od Říčky Šlapanky P div. ČLP/J/84643
Ogar od Říčky Šlapanky P div. ČLP/J/84644
Odesa od Říčky Šlapanky F div. ČLP/J/84645
Olla od Říčky Šlapanky F div. ČLP/J/84646
Orka od Říčky Šlapanky F div. ČLP/J/84647
Odry od Říčky Šlapanky F div. ČLP/J/84648
Oxa od Říčky Šlapanky F div. ČLP/J/84649
Oris od Říčky Šlapanky F div. ČLP/J/84650
nar.: 26.1.2012, chov.: BUREŠ Stanislav
o.: Dorro Viva Moravia ČLP/J/73154/08
m.: Dina od Kafíka ČLP/J/78045/10

Felix z Ledenických zahrad P div. ČLP/J/84661
Fil z Ledenických zahrad P div. ČLP/J/84662
Faia z Ledenických zahrad F div. ČLP/J/84663
Fala z Ledenických zahrad F div. ČLP/J/84664
Fíbí z Ledenických zahrad F div. ČLP/J/84665
Fina z Ledenických zahrad F div. ČLP/J/84666
nar.: 22.1.2012, chov.: ŠERÁKOVÁ Lucie
o.: Estray Raptor ČLP/J/66002/06
m.: Cili z Ledenických zahrad ČLP/J/79050/11

Jago od Černooké Dorotky P div. ČLP/J/84667
Jarek od Černooké Dorotky P div. ČLP/J/84668
Johan od Černooké Dorotky P div. ČLP/J/84669
Jonatán od Černooké Dorotky P div. ČLP/J/84670
Julča od Černooké Dorotky F div. ČLP/J/84671
Jasmína od Černooké Dorotky F div. ČLP/J/84672
Jesi od Černooké Dorotky F div. ČLP/J/84673
nar.: 25.1.2012, chov.: ŠEBEK Kamil Ing.
o.: Indus z Kršťanskej záhrady SPKP-10635/10
m.: Feli od Černooké Dorotky ČLP/J/71751/10

Bafi Kynocargos P div. ČLP/J/84683
Benny Kynocargos P div. ČLP/J/84684
Brett Kynocargos P div. ČLP/J/84685
Bára Kynocargos F div. ČLP/J/84686
Bessy Kynocargos F div. ČLP/J/84687
nar.: 2.2.2012, chov.: ALBRECHT Petr
o.: Kolja Revestreken's ČLP/J/79904/10
m.: Chera z Burešova dvora ČLP/J/71016/07

Unkas od Mohelského mlýna P div. ČLP/J/84688
Uno od Mohelského mlýna P div. ČLP/J/84689
Uniko od Mohelského mlýna P div. ČLP/J/84690
Udo od Mohelského mlýna P div. ČLP/J/84691
Ux od Mohelského mlýna P div. ČLP/J/84692
nar.: 2.2.2012, chov.: NOVÁČEK Miloš
o.: Gold z Rechte ČLP/J/71876/08
m.: Fatty od Kněžské skály ČLP/J/77153/09

Gent z Lopenických kopců P hn. s pál. ČLP/J/84698
Gero z Lopenických kopců P hn. s pál. ČLP/J/84699
Grif z Lopenických kopců P div. ČLP/J/84700
Gris z Lopenických kopců P div. ČLP/J/84701
nar.: 7.2.2012, chov.: HAUERLAND František
o.: Falbush Kobeddus ČLP/J/74907/08
m.: Netty z Lopenických kopců ČLP/J/74067/09

Ax od Splacana P tm.div. ČLP/J/84709
Andy od Splacana P tm.div. ČLP/J/84710
nar.: 25.1.2012, chov.: HÚDOK Jan
o.: Denny z Tomarku ČLP/J/71868/08
m.: Bára ze Staré lesovny ČLP/J/67241/11

Urtay z Radějovicka P div. ČLP/J/84736
Urta z Radějovicka F div. ČLP/J/84737
Uvika z Radějovicka F div. ČLP/J/84738
Uxa z Radějovicka F div. ČLP/J/84739
nar.: 9.2.2012, chov.: KOVAŘÍK Ladislav
o.: Tulli Czech Pamir ČLP/J/76023/10
m.: Betty ze Zápského pole ČLP/J/71961/12

Salto od Černých rytířů P div. ČLP/J/84740
Satan od Černých rytířů P div. ČLP/J/84741
Scheila od Černých rytířů F div. ČLP/J/84742
Sofi od Černých rytířů F div. ČLP/J/84743
nar.: 12.2.2012, chov.: BALAJA Miroslav
o.: Armin od Vévody Huberta ČLP/J/59814/02
m.: Polly z Jakartovic ČLP/J/77147/10

Prim od Říčky Šlapanky P div. ČLP/J/84761
Puf od Říčky Šlapanky P div. ČLP/J/84762
Pady od Říčky Šlapanky P div. ČLP/J/84763
Perry od Říčky Šlapanky P div. ČLP/J/84764
Pluto od Říčky Šlapanky P div. ČLP/J/84765
nar.: 14.2.2012, chov.: BUREŠ Stanislav
o.: Largoš z Hustopečských rybníků ČLP/J/70731/07
m.: Katy od Říčky Šlapanky ČLP/J/80753/11

Brit ze Šalavských lesů P tm.div. ČLP/J/84785
Bára ze Šalavských lesů F tm.div. ČLP/J/84786
Betina ze Šalavských lesů F tm.div. ČLP/J/84787
Borka ze Šalavských lesů F tm.div. ČLP/J/84788
nar.: 20.2.2012, chov.: MÁČL Miroslav
o.: Dasty od Řeky Lomnice ČLP/J/79117/11
m.: Asta Bohemia quelle ČLP/J/72562/10

Sambor od Květušského potoka P div. ČLP/J/84790
Sam od Květušského potoka P div. ČLP/J/84791
Sandokan od Květušského potoka P div. ČLP/J/84792
Sissy od Květušského potoka F div. ČLP/J/84793
Sofi od Květušského potoka F div. ČLP/J/84794
Sally od Květušského potoka F div. ČLP/J/84795
Samanta od Květušského potoka F div. ČLP/J/84796
nar.: 27.2.2012, chov.: KOLÍN Vladimír
o.: Jonáš od Květušského potoka ČLP/J/71792/07
m.: Citra od Vlčího hřebene ČLP/J/76236/09

Terry od Květušského potoka P div. ČLP/J/84797
Tom od Květušského potoka P div. ČLP/J/84798
Tereza od Květušského potoka F div. ČLP/J/84799
Terinka od Květušského potoka F div. ČLP/J/84800
nar.: 1.3.2012, chov.: KOLÍN Vladimír
o.: Ogárek od Květušského potoka ČLP/J/80273/11
m.: Kessy od Květušského potoka ČLP/J/73626/09

Philip Viva Moravia P div. ČLP/J/84807
Portos Viva Moravia P div. ČLP/J/84808
Pandora Viva Moravia F div. ČLP/J/84809
Petunia Viva Moravia F div. ČLP/J/84810
Phergie Viva Moravia F div. ČLP/J/84811
nar.: 4.3.2012, chov.: ROZMÁNKOVÁ Michaela
o.: Brit JDM SPKP-8787/05
m.: Orka z Heřmanova domu ČLP/J/66884/06

Aleš z Posluchovských strání P div. ČLP/J/84812
Alice z Posluchovských strání F div. ČLP/J/84813
Artemis z Posluchovských strání F div. ČLP/J/84814
Aida z Posluchovských strání F div. ČLP/J/84815
Aimy z Posluchovských strání F div. ČLP/J/84816
nar.: 4.3.2012, chov.: DOLEŽAL Karel Dr.
o.: Dante Horalka ČLP/J/77783/10
m.: Isiss Viva Moravia ČLP/J/80225/11

Cir z Harty P tm.div. ČLP/J/84846
Cvrček z Harty P div. ČLP/J/84847
Cára z Harty F div. ČLP/J/84848
Cira z Harty F div. ČLP/J/84849
nar.: 12.3.2012, chov.: HORSKÝ Jaroslav Ing.
o.: Juk z Rechte ČLP/J/76052/09
m.: Elka z Rozvadovské hájenky ČLP/J/74627/08

Urik od Strážné skály P div. ČLP/J/84862
Ully od Strážné skály F div. ČLP/J/84863
nar.: 2.3.2012, chov.: KOŠAN Pavel
o.: Ozy Kamenný potok ČLP/J/77947/09
m.: Alma od Strážné skály ČLP/J/69603/06

Icon Monymir P tm.div. ČLP/J/84867
Igar Monymir P div. ČLP/J/84868
Iro Monymir P div. ČLP/J/84869
Izzy Monymir P div. ČLP/J/84870
Indy Monymir F div. ČLP/J/84871
Iza Monymir F div. ČLP/J/84872
nar.: 4.3.2012, chov.: JÍLEK Miroslav
o.: Body Monymir ČLP/J/71847/07
m.: Junee od Vévody Huberta ČLP/J/80360/11

Oberon od Řeky Lomnice P tm.div. ČLP/J/84883
Oran od Řeky Lomnice P tm.div. ČLP/J/84884
Ozzy od Řeky Lomnice P tm.div. ČLP/J/84885
Oda od Řeky Lomnice F div. ČLP/J/84886
Oklahoma od Řeky Lomnice F div. ČLP/J/84887
Olly od Řeky Lomnice F div. ČLP/J/84888
Omaha od Řeky Lomnice F tm.div. ČLP/J/84889
nar.: 8.3.2012, chov.: STEJSKAL Karel
o.: Castor z Borovské myslivny ČLP/J/80984/11
m.: Zaira od Řeky Lomnice ČLP/J/77235/10

Car ze Střížovického údolí P div. ČLP/J/84890
Cid ze Střížovického údolí P div. ČLP/J/84891
Cir ze Střížovického údolí P div. ČLP/J/84892
Cessy ze Střížovického údolí F div. ČLP/J/84893
Cilka ze Střížovického údolí F div. ČLP/J/84894
Cira ze Střížovického údolí F div. ČLP/J/84895
Cita ze Střížovického údolí F div. ČLP/J/84896
Connie ze Střížovického údolí F div. ČLP/J/84897
Corka ze Střížovického údolí F div. ČLP/J/84898
nar.: 10.3.2012, chov.: VESELÝ Petr
o.: Kolja Revestreken's ČLP/J/79904/10
m.: Cipa z Kochánecké Černavy ČLP/J/72294/08

Alma z Polomu F div. ČLP/J/84915
Arga z Polomu F div. ČLP/J/84916
Asis z Polomu F div. ČLP/J/84917
Asta z Polomu F div. ČLP/J/84918
nar.: 22.2.2012, chov.: HLAVÁČ Jaromír MVDr.
o.: Graskin od Vévody Huberta ČLP/J/72842/09
m.: Arina od Mlýnské hráze ČLP/J/77049/11

Dago Rouden	P	div.	ČLP/J/84928
Debi Rouden	F	div.	ČLP/J/84929

nar.: 18.3.2012, chov.: HRABĚTA Jaroslav
o.: Ax z Žíkovské obory ČLP/J/70411/07
m.: Jula z Husína ČLP/J/75425/10

Bak od Žabí Lhotky	P	div.	ČLP/J/84930
Bor od Žabí Lhotky	P	div.	ČLP/J/84931
Borek od Žabí Lhotky	P	div.	ČLP/J/84932
Brok od Žabí Lhotky	P	div.	ČLP/J/84933
Brit od Žabí Lhotky	P	div.	ČLP/J/84934
Bela od Žabí Lhotky	F	div.	ČLP/J/84935
Bora od Žabí Lhotky	F	div.	ČLP/J/84936
Brita od Žabí Lhotky	F	div.	ČLP/J/84937

nar.: 18.3.2012, chov.: JANOUCH Tomáš
o.: Cid z Javorských luk ČLP/J/69160/06
m.: Hajdy z Lopenických kopců ČLP/J/71455/07

Brit z Olešnického údolí	P	div.	ČLP/J/84938
Baron z Olešnického údolí	P	div.	ČLP/J/84939
Brok z Olešnického údolí	P	div.	ČLP/J/84940
Borka z Olešnického údolí	F	div.	ČLP/J/84941
Bety z Olešnického údolí	F	div.	ČLP/J/84942
Benu z Olešnického údolí	F	div.	ČLP/J/84943
Bonny z Olešnického údolí	F	č. s pál.	ČLP/J/84944

nar.: 22.3.2012, chov.: ŽID Pavel
o.: Gold z Rechte ČLP/J/71876/08
m.: Bonny z Opočenské obory ČLP/J/75025/08

Emil od Hradu Hus	P	div.	ČLP/J/84945
Endy od Hradu Hus	P	div.	ČLP/J/84946
Eimy od Hradu Hus	F	div.	ČLP/J/84947
Eby od Hradu Hus	F	div.	ČLP/J/84948

nar.: 29.2.2012, chov.: HODINA František Ing.
o.: Castor z Borovské myslivny ČLP/J/80984/11
m.: Cilka ze Staka ČLP/J/80429/11

Edy z Rakous	P	div.	ČLP/J/84952
Endy z Rakous	P	div.	ČLP/J/84953
Ela z Rakous	F	div.	ČLP/J/84954
Eny z Rakous	F	div.	ČLP/J/84955

nar.: 4.3.2012, chov.: CHALUPNÍK Karel
o.: Kid z Rechte ČLP/J/77167/09
m.: Arana z Pánovského mlýna ČLP/J/65600/06

Frick z Válovy zahrady	P	div.	ČLP/J/84956
Fron z Válovy zahrady	P	div.	ČLP/J/84957
Fin z Válovy zahrady	P	div.	ČLP/J/84958
Fee z Válovy zahrady	F	div.	ČLP/J/84959
Fenci z Válovy zahrady	F	div.	ČLP/J/84960

nar.: 8.3.2012, chov.: HEJHAL Martin
o.: Cup od Petrboka ČLP/J/66439/06
m.: Lucy z Krzáku ČLP/J/74927/09

Car od Habrové aleje	P	div.	ČLP/J/84961
Cid od Habrové aleje	P	div.	ČLP/J/84962
Cir od Habrové aleje	P	div.	ČLP/J/84963
Cita od Habrové aleje	F	div.	ČLP/J/84964

nar.: 10.3.2012, chov.: HAVLAS Luboš
o.: Kid z Rechte ČLP/J/77167/09
m.: Gessy od Říčky Šlapanky ČLP/J/74392/08

Ponk od Řeky Lomnice	P	div.	ČLP/J/84978
Palma od Řeky Lomnice	F	div.	ČLP/J/84979
Pen od Řeky Lomnice	F	div.	ČLP/J/84980
Pikola od Řeky Lomnice	F	div.	ČLP/J/84981

nar.: 15.3.2012, chov.: STEJSKAL Karel
o.: Figaro Horalka ČLP/J/77994/10
m.: Anny z Borovské myslivny ČLP/J/76293/09

Elias z Borovské myslivny	P	div.	ČLP/J/84986
Elf z Borovské myslivny	P	div.	ČLP/J/84987
Elmer z Borovské myslivny	P	div.	ČLP/J/84988
Erwin z Borovské myslivny	P	div.	ČLP/J/84989
Ellis z Borovské myslivny	F	div.	ČLP/J/84990
Emily z Borovské myslivny	F	div.	ČLP/J/84991

nar.: 15.3.2012, chov.: KARVÁNKOVÁ Marcela
o.: Asztrik Q-Rrens von Hungary MET-5765/07
m.: Birdie z Borovské myslivny ČLP/J/79703/12

Tim z Dolanské chalupy	P	div.	ČLP/J/85001
Thor z Dolanské chalupy	P	div.	ČLP/J/85002
Torro z Dolanské chalupy	P	div.	ČLP/J/85003
Terry z Dolanské chalupy	P	div.	ČLP/J/85004
Tarra z Dolanské chalupy	F	div.	ČLP/J/85005
Tyna z Dolanské chalupy	F	div.	ČLP/J/85006

nar.: 19.3.2012, chov.: BRZOKOUPIL Miroslav
o.: Dante Horalka ČLP/J/77783/10
m.: Oxana z Dolanské chalupy ČLP/J/79296/11

Bert z Trpasličí rokle	P	div.	ČLP/J/85031
Black z Trpasličí rokle	P	div.	ČLP/J/85032
Brix z Trpasličí rokle	P	div.	ČLP/J/85033
Bruno z Trpasličí rokle	P	div.	ČLP/J/85034
Bessy z Trpasličí rokle	F	div.	ČLP/J/85035
Barbie z Trpasličí rokle	F	div.	ČLP/J/85036

nar.: 17.3.2012, chov.: SOUČEK Jiří
o.: Elf z Rozvadovské hájenky ČLP/J/74625/11
m.: Fela od Kněžské skály ČLP/J/77154/10

Red Bull Viva Moravia	P	div.	ČLP/J/85037
Robin Hood Viva Moravia	P	div.	ČLP/J/85038
Ron Viva Moravia	P	div.	ČLP/J/85039
Ruby Viva Moravia	F	div.	ČLP/J/85040
Rusty Viva Moravia	F	div.	ČLP/J/85041

nar.: 20.3.2012, chov.: ROZMÁNKOVÁ Michaela
o.: Kid z Rechte ČLP/J/77167/09
m.: Hillery Viva Moravia ČLP/J/78621/11

Kim z Chraštínského lesa	P	div.	ČLP/J/85045
Kazi z Chraštínského lesa	F	č. s pál.	ČLP/J/85046
Kity z Chraštínského lesa	F	č. s pál.	ČLP/J/85047
Klea z Chraštínského lesa	F	div.	ČLP/J/85048
Kora z Chraštínského lesa	F	div.	ČLP/J/85049

nar.: 1.4.2012, chov.: IMBR Ivan
o.: Dan z Blýskavé ČLP/J/70013/08
m.: Chaira z Chraštínského lesa ČLP/J/72356/08

Cira z Ferainu	F	div.	ČLP/J/85050

nar.: 2.4.2012, chov.: KÖTT Jiří
o.: Eman Kinetik ČLP/J/64948/06
m.: Aggy od Samotínské skály ČLP/J/67273/05

Barny z Pernštejnského podhradí	P	div.	ČLP/J/85051
Bengi z Pernštejnského podhradí	P	div.	ČLP/J/85052
Baffy z Pernštejnského podhradí	F	div.	ČLP/J/85053
Baisha z Pernštejnského podhradí	F	div.	ČLP/J/85054
Berry z Pernštejnského podhradí	F	div.	ČLP/J/85055
Bibi z Pernštejnského podhradí	F	div.	ČLP/J/85056

nar.: 2.4.2012, chov.: BALÁŠ Jan
o.: Dante Horalka ČLP/J/77783/10
m.: Aida ze Žandovské skály ČLP/J/78696/10

Barda od Mochovské výmoly	P	div.	ČLP/J/85058
Borek od Mochovské výmoly	P	div.	ČLP/J/85059
Brit od Mochovské výmoly	P	div.	ČLP/J/85060
Brok od Mochovské výmoly	P	div.	ČLP/J/85061
Balantinka od Mochovské výmoly	F	div.	ČLP/J/85062
Borka od Mochovské výmoly	F	div.	ČLP/J/85063
Betyna od Mochovské výmoly	F	div.	ČLP/J/85064

nar.: 17.3.2012, chov.: NAVRÁTIL Jiří
o.: Kolja Revestreken's ČLP/J/79904/10
m.: Cilka z Vrchánova ČLP/J/73923/08

Alda z Loužku	P	div.	ČLP/J/85100
Alf z Loužku	P	div.	ČLP/J/85101
Art z Loužku	P	div.	ČLP/J/85102
Aida z Loužku	F	div.	ČLP/J/85103
Aja z Loužku	F	div.	ČLP/J/85104
Arka z Loužku	F	div.	ČLP/J/85105
Axa z Loužku	F	div.	ČLP/J/85106

nar.: 9.4.2012, chov.: KOŽÍŠEK Václav
o.: Edward vom Linteler-Forst FCI ČLP/J/82693/11
m.: Feli z Kněžhory ČLP/J/79452/11

Agar Padající hvězda P div. ČLP/J/85117
Art Padající hvězda P div. ČLP/J/85118
Arga Padající hvězda F div. ČLP/J/85119
Aura Padající hvězda F div. ČLP/J/85120
nar.: 4.4.2012, chov.: OBORNÁ Miroslava
o.: Falk od Řeky Lomnice ČLP/J/69697/08
m.: Cilka od Robotného mostu ČLP/J/77693/11

Tim z Lišačky P div. ČLP/J/85121
Tara z Lišačky F div. ČLP/J/85122
Tyna z Lišačky F div. ČLP/J/85123
nar.: 9.4.2012, chov.: KARÁSEK Jan
o.: Err Hamilchov ČLP/J/66617/05
m.: Nora z Lišačky ČLP/J/76605/11

Sylván z Lišačky P div. ČLP/J/85124
Sylva z Lišačky F div. ČLP/J/85125
Stela z Lišačky F div. ČLP/J/85126
Sosna z Lišačky F div. ČLP/J/85127
Sisi z Lišačky F div. ČLP/J/85128
Savana z Lišačky F div. ČLP/J/85129
nar.: 10.4.2012, chov.: KARÁSEK Jan
o.: Gin z Ratíškovských Vinohradů ČLP/J/72083/07
m.: Mona z Lišačky ČLP/J/72813/09

Orry Staccato Bohemia P div. ČLP/J/85130
Otík Staccato Bohemia P div. ČLP/J/85131
Olinka Staccato Bohemia F div. ČLP/J/85132
Ora Staccato Bohemia F div. ČLP/J/85133
Oxana Staccato Bohemia F div. ČLP/J/85134
nar.: 12.4.2012, chov.: KRISTL Richard MVDr.
o.: Ozy Kamenný potok ČLP/J/77947/09
m.: Kačka Staccato Bohemia ČLP/J/81227/11

Calimero z Pernštejnského podhradí P div. ČLP/J/85164
Camillo z Pernštejnského podhradí P div. ČLP/J/85165
Clipper z Pernštejnského podhradí P div. ČLP/J/85166
Caja z Pernštejnského podhradí F div. ČLP/J/85167
Catte z Pernštejnského podhradí F div. ČLP/J/85168
Clooney z Pernštejnského podhradí F div. ČLP/J/85169
nar.: 15.4.2012, chov.: BALÁŠ Jan
o.: Gustl vom Gamperhof FCI ÖHZB-RD 23377A, A11T0003R
m.: Dáša Horalka ČLP/J/77785/10

Gal z Ledenických zahrad P div. ČLP/J/85170
Gill z Ledenických zahrad P div. ČLP/J/85171
Guru z Ledenických zahrad P div. ČLP/J/85172
Geiša z Ledenických zahrad F div. ČLP/J/85173
nar.: 16.4.2012, chov.: ŠERÁKOVÁ Lucie
o.: Artuš z Brdlen ČLP/J/75412/09
m.: Bobika z Ledenických zahrad ČLP/J/71622/09

Arty od Dobrovodských rybníků P tm.div. ČLP/J/85202
Akim od Dobrovodských rybníků P tm.div. ČLP/J/85203
Aron od Dobrovodských rybníků P tm.div. ČLP/J/85204
Argo od Dobrovodských rybníků P tm.div. ČLP/J/85205
Agar od Dobrovodských rybníků P tm.div. ČLP/J/85206
nar.: 24.4.2012, chov.: CHYTIL Pavel
o.: Martel od Vévody Huberta ČLP/J/64533/05
m.: Cilka z Vranínského vrchu ČLP/J/77002/10

Bessi z Padušáku F div. ČLP/J/85207
Bona z Padušáku F div. ČLP/J/85208
nar.: 27.4.2012, chov.: SCHWALLER Radek
o.: Bak od Studéneckých rybníků ČLP/J/70757/07
m.: Zora z Kozíčku ČLP/J/68631/06

Ferda z Ledecké zahrady P tm.div. ČLP/J/85214
Fido z Ledecké zahrady P tm.div. ČLP/J/85215
Fík z Ledecké zahrady P tm.div. ČLP/J/85216
Finta z Ledecké zahrady F div. ČLP/J/85217
nar.: 18.4.2012, chov.: STANÍK Antonín
o.: Hardy od Petrboka ČLP/J/77445/10
m.: Elba z Ledecké zahrady ČLP/J/77219/10

Aron ze Zadního dvora P div. ČLP/J/85218
Andy ze Zadního dvora F div. ČLP/J/85219
Agi ze Zadního dvora F div. ČLP/J/85220
nar.: 23.4.2012, chov.: NOVÁK Jiří
o.: Sambor z Heřmanova domu ČLP/J/74078/08
m.: Eky od Kněžské skály ČLP/J/73726/09

Argo Kery od Stříbrnické chaty P div. ČLP/J/85221
Atos Kery od Stříbrnické chaty P div. ČLP/J/85222
Agar Kery od Stříbrnické chaty P div. ČLP/J/85223
Aron Kery od Stříbrnické chaty P div. ČLP/J/85224
Artur Kery od Stříbrnické chaty P div. ČLP/J/85225
Ara Kery od Stříbrnické chaty F div. ČLP/J/85226
Alma Kery od Stříbrnické chaty F div. ČLP/J/85227
Agáta Kery od Stříbrnické chaty F div. ČLP/J/85228
Aša Kery od Stříbrnické chaty F div. ČLP/J/85229
nar.: 24.4.2012, chov.: ŠVÉDA Radek
o.: Falbush Kobeddus ČLP/J/74907/08
m.: Kery z Písků ČLP/J/79161/11

Kenton z Vytůňského revíru P div. ČLP/J/85230
Kris z Vytůňského revíru P div. ČLP/J/85231
Kalma z Vytůňského revíru F div. ČLP/J/85232
Karin z Vytůňského revíru F div. ČLP/J/85233
Kessy z Vytůňského revíru F div. ČLP/J/85234
Kyra z Vytůňského revíru F div. ČLP/J/85235
nar.: 1.5.2012, chov.: ŘÍHA Štěpán
o.: Edward vom Linteler-Forst FCI ČLP/J/82693/11
m.: Christine z Vytůňského revíru ČLP/J/77710/11

Lardon z Vytůňského revíru P div. ČLP/J/85236
Leon z Vytůňského revíru P div. ČLP/J/85237
Lincoln z Vytůňského revíru P div. ČLP/J/85238
Lord z Vytůňského revíru P div. ČLP/J/85239
Lexie z Vytůňského revíru F div. ČLP/J/85240
nar.: 7.5.2012, chov.: ŘÍHA Štěpán
o.: Igar od Vévody Huberta ČLP/J/68492/06
m.: Dája z Vytůňského revíru ČLP/J/68313/06

Chlup ze Zbynova P div. ČLP/J/85242
Char ze Zbynova P div. ČLP/J/85243
Chris ze Zbynova P div. ČLP/J/85244
Chardoné ze Zbynova F div. ČLP/J/85245
Christína ze Zbynova F div. ČLP/J/85246
nar.: 26.4.2012, chov.: NOVÁK Zbyněk
o.: Brix z Vrchánova ČLP/J/60991/02
m.: Xany od Petrboka ČLP/J/73025/09

Sam z Poldova dvora P div. ČLP/J/85247
Sendy z Poldova dvora P div. ČLP/J/85248
Sid z Poldova dvora P div. ČLP/J/85249
Sony z Poldova dvora P div. ČLP/J/85250
Spid z Poldova dvora P div. ČLP/J/85251
nar.: 27.4.2012, chov.: ŠENKEŘÍK Leopold
o.: Žak z Hulínských obor ČLP/J/70492/08
m.: Orka z Poldova dvora ČLP/J/78978/10

Marley z Těšínovských buků P tm.div. ČLP/J/85273
Monty z Těšínovských buků P tm.div. ČLP/J/85274
Monet z Těšínovských buků P tm.div. ČLP/J/85275
Moby Dick z Těšínovských buků P tm.div. ČLP/J/85276
Marci z Těšínovských buků F tm.div. ČLP/J/85277
Mary Jane z Těšínovských buků F tm.div. ČLP/J/85278
nar.: 7.5.2012, chov.: SOBOLÍK Václav Ing.
o.: Jamnik od Vévody Huberta ČLP/J/73817/09
m.: Aira z Myslivecké ulice ČLP/J/72622/08

Gir z Hranečného žlebu P div. ČLP/J/85285
Gon z Hranečného žlebu P div. ČLP/J/85286
Gesa z Hranečného žlebu F div. ČLP/J/85287
Gera z Hranečného žlebu F div. ČLP/J/85288
Gira z Hranečného žlebu F div. ČLP/J/85289
Gisa z Hranečného žlebu F div. ČLP/J/85290
nar.: 5.5.2012, chov.: TESAŘÍK Miroslav
o.: Kid z Rechte ČLP/J/77167/09
m.: Vera z Hranečného žlebu ČLP/J/64726/05

Aron z Vanyborek P div. ČLP/J/85291
Arzin z Vanyborek P div. ČLP/J/85292
Akar z Vanyborek P div. ČLP/J/85293
Arko z Vanyborek P div. ČLP/J/85294
Alka z Vanyborek F div. ČLP/J/85295
Arga z Vanyborek F div. ČLP/J/85296
nar.: 5.5.2012, chov.: JAGELKA Josef
o.: Brit z Holašovických zahrad ČLP/J/75627/10
m.: Riva Kinetik ČLP/J/77441/10

Cir z Hřebenských hájů P č. s pál. ČLP/J/85297
Ciron z Hřebenských hájů P č. s pál. ČLP/J/85298
Cody z Hřebenských hájů P div. ČLP/J/85299
Celly z Hřebenských hájů F div. ČLP/J/85300
Conny z Hřebenských hájů F č. s pál. ČLP/J/85301
nar.: 7.5.2012, chov.: MAROUŠEK Lukáš
o.: Kid z Rechte ČLP/J/77167/09
m.: Archie z Hřebenských hájů ČLP/J/80825/11

Eleanor z Roštěnských boří F div. ČLP/J/85311
Electra z Roštěnských boří F div. ČLP/J/85312
Eliška z Roštěnských boří F div. ČLP/J/85313
Elizabeth Queen z Roštěnských boří F div. ČLP/J/85314
Erna z Roštěnských boří F div. ČLP/J/85315
Esteri z Roštěnských boří F div. ČLP/J/85316
nar.: 10.5.2012, chov.: DOLEŽELÍK Roman Ing.
o.: Cod Delaware COR-A 746-07/148
m.: Urika z Heřmanova domu ČLP/J/77917/10

Frikk z Roštěnských boří P tm.div. ČLP/J/85317
Fantagiro z Roštěnských boří F div. ČLP/J/85318
nar.: 11.5.2012, chov.: DOLEŽELÍK Roman Ing.
o.: Frikk Revestreken's N23047/01, B2060043
m.: Dorka Viva Moravia ČLP/J/73155/09

Adar z Holubší P tm.div. ČLP/J/85319
Aran z Holubší P tm.div. ČLP/J/85320
Asta z Holubší F tm.div. ČLP/J/85321
Andy z Holubší F tm.div. ČLP/J/85322
nar.: 11.5.2012, chov.: KUBEŠ Václav
o.: Karlos uit de Commandeurs Hoeve ČLP/J/67012/05
m.: Bona ze Šumavských hor ČLP/J/72677/11

Cam ze Zlaté Lištiny P div. ČLP/J/85327
Cácorka ze Zlaté Lištiny F div. ČLP/J/85328
Casi ze Zlaté Lištiny F div. ČLP/J/85329
Celina ze Zlaté Lištiny F div. ČLP/J/85330
Cessy ze Zlaté Lištiny F div. ČLP/J/85331
Ciga ze Zlaté Lištiny F div. ČLP/J/85332
Cilka ze Zlaté Lištiny F div. ČLP/J/85333
Cira ze Zlaté Lištiny F div. ČLP/J/85334
Cita ze Zlaté Lištiny F div. ČLP/J/85335
nar.: 12.5.2012, chov.: ŠULA Jiří
o.: Car z Peklova mlýna ČLP/J/68932/08
m.: Diana z Račínské hájenky ČLP/J/69988/07

Cháron od Kněžské skály P div. ČLP/J/85353
Chip od Kněžské skály P div. ČLP/J/85354
Chips od Kněžské skály P div. ČLP/J/85355
Chris od Kněžské skály P div. ČLP/J/85356
Chuck od Kněžské skály P div. ČLP/J/85357
Chvat od Kněžské skály P div. ČLP/J/85358
Chery od Kněžské skály F div. ČLP/J/85359
nar.: 3.5.2012, chov.: JIRÁSEK Zdeněk
o.: Oran z Heřmanova domu ČLP/J/66881/06
m.: Atty od Kněžské skály ČLP/J/68394/07

Dan ze Zofova dvora P div. ČLP/J/85370
Danny ze Zofova dvora P div. ČLP/J/85371
Denis ze Zofova dvora P div. ČLP/J/85372
Dex ze Zofova dvora P div. ČLP/J/85373
Dennie ze Zofova dvora F div. ČLP/J/85374
Deri ze Zofova dvora F div. ČLP/J/85375
nar.: 15.5.2012, chov.: ZOFOVÁ Daniela
o.: Kolja Revestreken's ČLP/J/79904/10
m.: Dona ze Smolnických Březin ČLP/J/79388/11

Aida z Rohateckých zahrad F č. s pál.. ČLP/J/85376
Aika z Rohateckých zahrad F div. ČLP/J/85377
Aira z Rohateckých zahrad F div. ČLP/J/85378
nar.: 16.5.2012, chov.: JAŠEK Vladimír Ing.
o.: Dorro Viva Moravia ČLP/J/73154/08
m.: Ira od Veselského zámku ČLP/J/79456/11

Brok od Helfáku P div. ČLP/J/85380
Bára od Helfáku F div. ČLP/J/85381
Bea od Helfáku F div. ČLP/J/85382
Beruška od Helfáku F div. ČLP/J/85383
Bobina od Helfáku F div. ČLP/J/85384
Bobule od Helfáku F div. ČLP/J/85385
Borka od Helfáku F div. ČLP/J/85386
nar.: 17.5.2012, chov.: PLEVKOVÁ Dana Ing.
o.: Artuš z Brdlen ČLP/J/75412/09
m.: Valentýnka od Řeky Lomnice ČLP/J/75774/09

Dag z Arboreta P div. ČLP/J/85387
Daffy z Arboreta F div. ČLP/J/85388
Dara z Arboreta F div. ČLP/J/85389
Dona z Arboreta F div. ČLP/J/85390
nar.: 17.5.2012, chov.: BENEŠ Jaroslav
o.: Body Monymir ČLP/J/71847/07
m.: Zlatka od Petrboka ČLP/J/73192/09

Aran z Heřmanova domu P div. ČLP/J/85400
Art z Heřmanova domu P div. ČLP/J/85401
Arry z Heřmanova domu P div. ČLP/J/85402
Alex z Heřmanova domu P div. ČLP/J/85403
Avar z Heřmanova domu P div. ČLP/J/85404
Axa z Heřmanova domu F div. ČLP/J/85405
Arka z Heřmanova domu F div. ČLP/J/85406
nar.: 21.5.2012, chov.: HEŘMAN Josef
o.: Hardy od Petrboka ČLP/J/77445/10
m.: Tereza z Heřmanova domu ČLP/J/74885/08

Atos od Úpatí Bobíka P div. ČLP/J/85407
Aron od Úpatí Bobíka P div. ČLP/J/85408
Aimy od Úpatí Bobíka F div. ČLP/J/85409
Alma od Úpatí Bobíka F div. ČLP/J/85410
Aida od Úpatí Bobíka F div. ČLP/J/85411
nar.: 21.5.2012, chov.: KOCUREK Karel
o.: Castor z Borovské myslivny ČLP/J/80984/11
m.: Alisa ze Zářící ČLP/J/77547/09

Brok od Kašparova lesa P div. ČLP/J/85430
Bessy od Kašparova lesa F div. ČLP/J/85431
Brita od Kašparova lesa F div. ČLP/J/85432
Bora od Kašparova lesa F div. ČLP/J/85433
Bronny od Kašparova lesa F div. ČLP/J/85434
nar.: 17.5.2012, chov.: MRTKA Radek
o.: Brok od Kafíka ČLP/J/75780/09
m.: Elen z Borovských lesů ČLP/J/73501/09

Couddy ze Šanovských polí P tm.div. ČLP/J/85435
Cedrik ze Šanovských polí P tm.div. ČLP/J/85436
Conny ze Šanovských polí F tm.div. ČLP/J/85437
nar.: 21.5.2012, chov.: URBAN Michal
o.: Eduard Andělský hrad. ČLP/J/81625/11
m.: Ebony od Kněžské skály ČLP/J/73727/10

Hak z Jezevčin P div. ČLP/J/85441
Hary z Jezevčin P div. ČLP/J/85442
Hur z Jezevčin P div. ČLP/J/85443
Hana z Jezevčin F div. ČLP/J/85444
Hela z Jezevčin F div. ČLP/J/85445
Hexa z Jezevčin F div. ČLP/J/85446
Hola z Jezevčin F div. ČLP/J/85447
nar.: 24.5.2012, chov.: HRŮZA František Ing.
o.: Endy z Jezevčin ČLP/J/70360/06
m.: Carmen od Hradu Hus ČLP/J/78289/10

Bak od Rakovnického potoka P tm.div. ČLP/J/85448
Ben od Rakovnického potoka P tm.div. ČLP/J/85449
nar.: 26.5.2012, chov.: ŠIKA Josef
o.: Sambor z Heřmanova domu ČLP/J/74078/08
m.: Gela od Řeky Lomnice ČLP/J/81024/11

Andy ze Skvrňovské hájovny P div. ČLP/J/85455
Akim ze Skvrňovské hájovny P div. ČLP/J/85456
Alda ze Skvrňovské hájovny P div. ČLP/J/85457
Amy ze Skvrňovské hájovny F div. ČLP/J/85458
Ája ze Skvrňovské hájovny F div. ČLP/J/85459
nar.: 29.5.2012, chov.: CHYLÍK Jan
o.: Brok od Kafíka ČLP/J/75780/09
m.: Arika od Tisé skály ČLP/J/79316/11

Boston od Vévody Huberta P div. ČLP/J/85460
Bruno od Vévody Huberta P div. ČLP/J/85461
Butch od Vévody Huberta P div. ČLP/J/85462
Bajka od Vévody Huberta F div. ČLP/J/85463
Bellamia od Vévody Huberta F div. ČLP/J/85464
nar.: 6.6.2012, chov.: ŘÍHA Tomáš
o.: Zackel von der Waldlerklause ČLP/JTK/67644/05
m.: Demi od Vévody Huberta ČLP/JTK/78298/11

Chán z Lopenických kopců P č. s pál. ČLP/J/85489
Chat z Lopenických kopců P č. s pál. ČLP/J/85490
Chája z Lopenických kopců F č. s pál. ČLP/J/85491
nar.: 27.5.2012, chov.: HAUERLAND František
o.: Falbush Kobeddus ČLP/J/74907/08
m.: Sára z Lopenických kopců ČLP/J/76133/09

Idar z Lopenických kopců P div. ČLP/J/85492
Igar z Lopenických kopců P div. ČLP/J/85493
Imbo z Lopenických kopců P div. ČLP/J/85494
Ingo z Lopenických kopců P div. ČLP/J/85495
Ita z Lopenických kopců F div. ČLP/J/85496
Iza z Lopenických kopců F div. ČLP/J/85497
nar.: 29.5.2012, chov.: HAUERLAND František
o.: Indus z Kršťanskej záhrady SPKP-10635/10
m.: Vega z Lopenických kopců ČLP/J/67922/06

Billy Akinom P div. ČLP/J/85498
Bobby Akinom P div. ČLP/J/85499
Bonny Akinom P div. ČLP/J/85500
Baddy Akinom P div. ČLP/J/85501
Bimm Akinom P div. ČLP/J/85502
Bea Akinom F div. ČLP/J/85503
Bella Akinom F div. ČLP/J/85504
Betty Akinom F div. ČLP/J/85505
Bessi Akinom F div. ČLP/J/85506
nar.: 7.6.2012, chov.: ILLOVÁ Monika
o.: Elf z Rozvadovské hájenky ČLP/J/74625/11
m.: Aimi Akinom ČLP/J/79300/10

Bruno z Oujezda P div. ČLP/J/85532
Ben z Oujezda P div. ČLP/J/85533
Brix z Oujezda P div. ČLP/J/85534
Bessy z Oujezda F div. ČLP/J/85535
Bára z Oujezda F div. ČLP/J/85536
nar.: 6.6.2012, chov.: KOHOUTEK Milan
o.: Cirk od Vlčího hřebene ČLP/J/76234/09
m.: Zuza od Petrboka ČLP/J/73194/10

Chedo z Vědomic P div. ČLP/J/85544
Chor z Vědomic P div. ČLP/J/85545
Chama z Vědomic F div. ČLP/J/85546
nar.: 6.6.2012, chov.: KUTIL Milan
o.: Kolja Revestreken's ČLP/J/79904/10
m.: Cira z Vědomic ČLP/J/67973/06

Argo od Kněžického zámku P div. ČLP/J/85547
Arthur od Kněžického zámku P div. ČLP/J/85548
Alex od Kněžického zámku P div. ČLP/J/85549
Adela od Kněžického zámku F div. ČLP/J/85550
nar.: 6.6.2012, chov.: KOPAČKA Josef Ing.
o.: Endy z Jezevčin ČLP/J/70360/06
m.: Olina z Čerchovky ČLP/J/78578/12

Edar od Bítovské nivy P div. ČLP/J/85551
Eddy od Bítovské nivy P div. ČLP/J/85552
Egon od Bítovské nivy P div. ČLP/J/85553
Enzo od Bítovské nivy P div. ČLP/J/85554
Endy od Bítovské nivy P div. ČLP/J/85555
Erra od Bítovské nivy F div. ČLP/J/85556
nar.: 6.6.2012, chov.: ČERMÁK Martin
o.: Figaro Horalka ČLP/J/77994/10
m.: Štepa z Pekelného kopce ČLP/J/68073/06

Jack Monymir P div. ČLP/J/85569
Jasan Monymir P div. ČLP/J/85570
Jim Monymir P div. ČLP/J/85571
Jeesy Monymir F div. ČLP/J/85572
Jeny Monymir F div. ČLP/J/85573
Jimma Monymir F div. ČLP/J/85574
Jola Monymir F div. ČLP/J/85575
nar.: 8.6.2012, chov.: JÍLEK Miroslav
o.: Ozy Kamenný potok ČLP/J/77947/09
m.: Bessy od Habrové aleje ČLP/J/80715/11

Argo od Zavřelů P tm.div. ČLP/J/85576
Alma od Zavřelů F tm.div. ČLP/J/85577
Alka od Zavřelů F tm.div. ČLP/J/85578
Arna od Zavřelů F div. ČLP/J/85579
nar.: 9.6.2012, chov.: ZAVŘEL Josef
o.: Kid z Rechte ČLP/J/77167/09
m.: Ajka od Habrové aleje ČLP/J/78527/11

Aida z Jindřižských skal F div. ČLP/J/85580
nar.: 10.6.2012, chov.: BOŘEK Luděk
o.: Edward vom Linteler-Forst FCI ČLP/J/82693/11
m.: Betty od Vévody Huberta ČLP/J/77963/10

Alan od Říčky Loučné P div. ČLP/J/85581
Aron od Říčky Loučné P div. ČLP/J/85582
Art od Říčky Loučné P div. ČLP/J/85583
Ajka od Říčky Loučné F div. ČLP/J/85584
Asta od Říčky Loučné F div. ČLP/J/85585
Aja od Říčky Loučné F div. ČLP/J/85586
Alka od Říčky Loučné F div. ČLP/J/85587
nar.: 10.6.2012, chov.: KOŘÍZEK Richard
o.: Edward vom Linteler-Forst FCI ČLP/J/82693/11
m.: Jitřenka od Vévody Huberta ČLP/J/80359/11

Amir od Týneckého zámku P div. ČLP/J/85594
Akim od Týneckého zámku P div. ČLP/J/85595
Amálka od Týneckého zámku F div. ČLP/J/85596
Amanda od Týneckého zámku F tm.div. ČLP/J/85597
Alfa od Týneckého zámku F div. ČLP/J/85598
Adélka od Týneckého zámku F div. ČLP/J/85599
nar.: 13.6.2012, chov.: KUNZFELD Antonín
o.: Hugo Horalka ČLP/J/79431/10
m.: Negra z Lišačky ČLP/J/76602/09

Bor z Ptačího vršku P tm.div. ČLP/J/85606
Body z Ptačího vršku P tm.div. ČLP/J/85607
Bingo z Ptačího vršku P tm.div. ČLP/J/85608
Bára z Ptačího vršku F tm.div. ČLP/J/85609
Beky z Ptačího vršku F tm.div. ČLP/J/85610
Bona z Ptačího vršku F tm.div. ČLP/J/85611
nar.: 10.6.2012, chov.: HYNEK Rostislav
o.: Ondrr od Řeky Lomnice ČLP/J/73129/10
m.: Alma z Ptačího vršku ČLP/J/77501/10

Ajax Zdes P div. ČLP/J/85623
Aron Zdes P div. ČLP/J/85624
Akim Zdes P div. ČLP/J/85625
Aska Zdes F div. ČLP/J/85626
Alma Zdes F div. ČLP/J/85627
nar.: 12.6.2012, chov.: SLAD Eduard
o.: Akim z Borovské myslivny ČLP/J/76291/10
m.: Bára od Zámku Kratochvíle ČLP/J/76450/10

Dak od Potoka Kolčavy	P	div.	ČLP/J/85628
Dix od Potoka Kolčavy	P	div.	ČLP/J/85629
Don od Potoka Kolčavy	P	div.	ČLP/J/85630
Dyk od Potoka Kolčavy	P	div.	ČLP/J/85631
Debi od Potoka Kolčavy	F	div.	ČLP/J/85632
Dena od Potoka Kolčavy	F	div.	ČLP/J/85633

nar.: 16.6.2012, chov.: HRADECKÝ Milan
o.: Endy z Jezevčin ČLP/J/70360/06
m.: Brita od Rábského rybníka ČLP/J/71067/09

Brok z Plzínů	P	tm.div.	ČLP/J/85661
Brit z Plzínů	P	div.	ČLP/J/85662
Bad z Plzínů	P	div.	ČLP/J/85663
Ben z Plzínů	P	div.	ČLP/J/85664

nar.: 10.6.2012, chov.: DUDA Radek
o.: Err Hamilchov ČLP/J/66617/05
m.: Doris od Aglaii ČLP/J/76743/10

Ajax z Drňáku	P	div.	ČLP/J/85669
Art z Drňáku	P	div.	ČLP/J/85670
Agar z Drňáku	P	div.	ČLP/J/85671
Ajša z Drňáku	F	div.	ČLP/J/85672
Ajka z Drňáku	F	div.	ČLP/J/85673
Arka z Drňáku	F	div.	ČLP/J/85674
Alma z Drňáku	F	div.	ČLP/J/85675

nar.: 13.6.2012, chov.: PULKRÁBEK Ladislav
o.: Elf z Rozvadovské hájenky ČLP/J/74625/11
m.: Cita z Čeletic ČLP/J/81224/12

Ulan z Husína	P	div.	ČLP/J/85676
Uno z Husína	P	div.	ČLP/J/85677
Ulk z Husína	P	div.	ČLP/J/85678
Una z Husína	F	div.	ČLP/J/85679
Uša z Husína	F	div.	ČLP/J/85680

nar.: 15.6.2012, chov.: NEJDL Josef MVDr.
o.: Figaro Horalka ČLP/J/77994/10
m.: Bobi z Husína ČLP/J/68836/06

Eda z Lukovských strání	P	div.	ČLP/J/85686
Elf z Lukovských strání	P	div.	ČLP/J/85687
Endy z Lukovských strání	P	div.	ČLP/J/85688
Ebi z Lukovských strání	F	div.	ČLP/J/85689
Ebra z Lukovských strání	F	div.	ČLP/J/85690
Eli z Lukovských strání	F	div.	ČLP/J/85691
Ema z Lukovských strání	F	div.	ČLP/J/85692

nar.: 16.6.2012, chov.: SLÁMOVÁ Pavlína MUDr.
o.: Kid z Rechte ČLP/J/77167/09
m.: Draga z Lukovských strání ČLP/J/77000/11

Var od Strážné skály	P	div.	ČLP/J/85693
Vax od Strážné skály	P	div.	ČLP/J/85694
Vick od Strážné skály	P	div.	ČLP/J/85695
Vir od Strážné skály	P	div.	ČLP/J/85696
Vajda od Strážné skály	F	div.	ČLP/J/85697
Vanda od Strážné skály	F	div.	ČLP/J/85698
Vera od Strážné skály	F	div.	ČLP/J/85699
Vita od Strážné skály	F	div.	ČLP/J/85700

nar.: 23.6.2012, chov.: KOŠAN Pavel
o.: Cid z Kochánecké Černavy ČLP/J/72290/07
m.: Linda od Strážné skály ČLP/J/78256/10

Fox ze Strašilova	P	div.	ČLP/J/85701
Fred ze Strašilova	P	div.	ČLP/J/85702
Fanny ze Strašilova	F	div.	ČLP/J/85703
Fatty ze Strašilova	F	div.	ČLP/J/85704
Fera ze Strašilova	F	div.	ČLP/J/85705
Fogy ze Strašilova	F	div.	ČLP/J/85706

nar.: 25.6.2012, chov.: KOLÁŘOVÁ Marie
o.: Ozy Kamenný potok ČLP/J/77947/09
m.: Bára ze Strašilova ČLP/J/78356/10

Lord z Benátské	P	div.	ČLP/J/85707
Lena z Benátské	F	č. s pál.	ČLP/J/85708
Linda z Benátské	F	div.	ČLP/J/85709
Lora z Benátské	F	div.	ČLP/J/85710

nar.: 25.6.2012, chov.: KUČERA Jan MVDr.
o.: Body Monymir ČLP/J/71847/07
m.: Bára z Burdíkova dvora ČLP/J/73426/09

Jack ze Šumavské	P	div.	ČLP/J/85711
Jassie ze Šumavské	F	div.	ČLP/J/85712
Jena ze Šumavské	F	div.	ČLP/J/85713
Jenie ze Šumavské	F	div.	ČLP/J/85714

nar.: 26.6.2012, chov.: PROCHÁZKA Vladimír
o.: Artuš z Brdlen ČLP/J/75412/09
m.: Heda ze Šumavské ČLP/J/77285/10

Otello z Těšínovských buků	P	tm.div.	ČLP/J/85717
Odon z Těšínovských buků	P	tm.div.	ČLP/J/85718
Orka z Těšínovských buků	F	tm.div.	ČLP/J/85719
Ora z Těšínovských buků	F	tm.div.	ČLP/J/85720
Olly z Těšínovských buků	F	tm.div.	ČLP/J/85721
Ola z Těšínovských buků	F	tm.div.	ČLP/J/85722
Okira z Těšínovských buků	F	tm.div.	ČLP/J/85723

nar.: 27.6.2012, chov.: SOBOLÍK Václav Ing.
o.: Brit z Holašovických zahrad ČLP/J/75627/10
m.: Alfa z Maršálky ČLP/J/76039/11

Ged z Vosovců	P	div.	ČLP/J/85751
Gala z Vosovců	F	div.	ČLP/J/85752
Garisa z Vosovců	F	div.	ČLP/J/85753
Gascha z Vosovců	F	div.	ČLP/J/85754
Geisy z Vosovců	F	div.	ČLP/J/85755

nar.: 15.6.2012, chov.: NOVÁK Josef
o.: Endy z Jezevčin ČLP/J/70360/06
m.: Ines z Edmaru ČLP/J/75410/11

Jas z Kochánecké Černavy	P	div.	ČLP/J/85756
Jim z Kochánecké Černavy	P	div.	ČLP/J/85757
Jessy z Kochánecké Černavy	F	div.	ČLP/J/85758
Jája z Kochánecké Černavy	F	div.	ČLP/J/85759
Jenny z Kochánecké Černavy	F	div.	ČLP/J/85760
Joly z Kochánecké Černavy	F	div.	ČLP/J/85761

nar.: 20.6.2012, chov.: PLAŠIL Miroslav Ing.
o.: Cirk od Vlčího hřebene ČLP/J/76234/09
m.: Fany z Kochánecké Černavy ČLP/J/76779/09

Baron z Údolí vinné révy	P	div.	ČLP/J/85762
Bony z Údolí vinné révy	P	div.	ČLP/J/85763
Bruno z Údolí vinné révy	P	div.	ČLP/J/85764
Bella z Údolí vinné révy	F	div.	ČLP/J/85765
Bobule z Údolí vinné révy	F	div.	ČLP/J/85766
Bora z Údolí vinné révy	F	div.	ČLP/J/85767
Brita z Údolí vinné révy	F	div.	ČLP/J/85768

nar.: 22.6.2012, chov.: DUDOVÁ Veronika
o.: Kolja Revestreken's ČLP/J/79904/10
m.: Gallia Viva Moravia ČLP/J/77904/10

Endy Písecké samoty	P	tm.div.	ČLP/J/85773
Edy Písecké samoty	P	tm.div.	ČLP/J/85774
Erik Písecké samoty	P	tm.div.	ČLP/J/85775
Ejmy Písecké samoty	F	tm.div.	ČLP/J/85776
Enji Písecké samoty	F	tm.div.	ČLP/J/85777

nar.: 27.6.2012, chov.: MYSLIVEC Václav
o.: Figaro Horalka ČLP/J/77994/10
m.: Gwen od Řeky Lomnice ČLP/J/81026/11

Bára z Lomských skal	F	tm.div.	ČLP/J/85778
Bella z Lomských skal	F	tm.div.	ČLP/J/85779

nar.: 5.7.2012, chov.: BROUKAL Milan
o.: Artuš z Brdlen ČLP/J/75412/09
m.: Emma z Dobrášky ČLP/J/69529/10

Hubert z Dobevské hůrky	P	div.	ČLP/J/85780
Hugo z Dobevské hůrky	P	div.	ČLP/J/85781
Hany-Joli z Dobevské hůrky	F	div.	ČLP/J/85782
Haidy z Dobevské hůrky	F	div.	ČLP/J/85783

nar.: 5.7.2012, chov.: RYBÁK Petr
o.: Andy od Vysoké Mýtě ČLP/J/81686/11
m.: Bystra z Válovy zahrady ČLP/J/80793/11

Dag z Borecké kovárny	P	div.	ČLP/J/85784
Dyk z Borecké kovárny	P	div.	ČLP/J/85785
Dix z Borecké kovárny	P	div.	ČLP/J/85786
Don z Borecké kovárny	P	div.	ČLP/J/85787
Dasty z Borecké kovárny	F	div.	ČLP/J/85788
Dina z Borecké kovárny	F	div.	ČLP/J/85789
Dita z Borecké kovárny	F	div.	ČLP/J/85790
Dora z Borecké kovárny	F	div.	ČLP/J/85791

nar.: 6.7.2012, chov.: PAKANDL Jiří
o.: Cid z Kochánecké Černavy ČLP/J/72290/07
m.: Bára z Borecké kovárny ČLP/J/73901/09

Ben z Lhotského kopečku	P	div.	ČLP/J/85792
Brok z Lhotského kopečku	P	div.	ČLP/J/85793
Baryk z Lhotského kopečku	P	div.	ČLP/J/85794
Borka z Lhotského kopečku	F	div.	ČLP/J/85795
Bára z Lhotského kopečku	F	div.	ČLP/J/85796
Betina z Lhotského kopečku	F	div.	ČLP/J/85797
Brita z Lhotského kopečku	F	div.	ČLP/J/85798

nar.: 13.7.2012, chov.: MIKULEC Jiří
o.: Gino od Černých rytířů ČLP/J/73431/08
m.: Olly Kinetik ČLP/J/74531/09

Brit z Velkých Borků	P	tm.div.	ČLP/J/85835
Ben z Velkých Borků	P	tm.div.	ČLP/J/85836
Bob z Velkých Borků	P	tm.div.	ČLP/J/85837
Bak z Velkých Borků	P	tm.div.	ČLP/J/85838
Bon z Velkých Borků	P	tm.div.	ČLP/J/85839
Borek z Velkých Borků	P	tm.div.	ČLP/J/85840
Barney z Velkých Borků	P	div.	ČLP/J/85841
Bára z Velkých Borků	F	tm.div.	ČLP/J/85842
Bella z Velkých Borků	F	div.	ČLP/J/85843
Betty z Velkých Borků	F	tm.div.	ČLP/J/85844

nar.: 22.6.2012, chov.: NECHUTA Čestmír
o.: Brit z Holašovických zahrad ČLP/J/75627/10
m.: Alma z Řepčického lesa ČLP/J/77554/10

Kenny Klim Chodsko	P	tm.div.	ČLP/J/85850
Kevin Klim Chodsko	P	tm.div.	ČLP/J/85851
Klim Klim Chodsko	P	tm.div.	ČLP/J/85852
Kris Klim Chodsko	P	tm.div.	ČLP/J/85853
Ketty Klim Chodsko	F	tm.div.	ČLP/J/85854
Kora Klim Chodsko	F	tm.div.	ČLP/J/85855

nar.: 11.7.2012, chov.: KLESA Miloslav JUDr.
o.: Edward vom Linteler-Forst FCI ČLP/J/82693/11
m.: Cedra Klim Chodsko ČLP/J/66591/05

Ingo z Borovských lesů	P	div.	ČLP/J/85856
Ikar z Borovských lesů	P	div.	ČLP/J/85857
Ir z Borovských lesů	P	div.	ČLP/J/85858
Iris z Borovských lesů	F	div.	ČLP/J/85859
Inka z Borovských lesů	F	div.	ČLP/J/85860
Irma z Borovských lesů	F	div.	ČLP/J/85861

nar.: 13.7.2012, chov.: TONAR Karel
o.: Brok od Kafíka ČLP/J/75780/09
m.: Cira z Borovských lesů ČLP/J/68996/06

Ajax Alemava	P	div.	ČLP/J/85866
Aimi Alemava	F	sv.div.	ČLP/J/85867
Aura Alemava	F	div.	ČLP/J/85868

nar.: 16.7.2012, chov.: ZEMAN Václav
o.: Elf z Rozvadovské hájenky ČLP/J/74625/11
m.: Argina z Kaminky ČLP/J/77426/11

Ben z Velkých strání	P	div.	ČLP/J/85874
Bety z Velkých strání	F	div.	ČLP/J/85875
Besy z Velkých strání	F	div.	ČLP/J/85876
Bela z Velkých strání	F	div.	ČLP/J/85877
Bona z Velkých strání	F	div.	ČLP/J/85878
Bina z Velkých strání	F	div.	ČLP/J/85879

nar.: 17.7.2012, chov.: BALCAR Jiří
o.: Brok z Opočenské obory ČLP/J/75021/09
m.: Bona z Drábkova dvora ČLP/J/68283/09

Largo od Rabliny	P	tm.div.	ČLP/J/85880
Len od Rabliny	P	tm.div.	ČLP/J/85881
Lord od Rabliny	P	tm.div.	ČLP/J/85882
Lucky od Rabliny	P	tm.div.	ČLP/J/85883
Lyr od Rabliny	P	tm.div.	ČLP/J/85884
Lara od Rabliny	F	tm.div.	ČLP/J/85885
Laki od Rabliny	F	tm.div.	ČLP/J/85886

nar.: 18.7.2012, chov.: MACKOVÍK Leo Ing.Ph.D.
o.: Kolja Revestreken's ČLP/J/79904/10
m.: Rebeka Kamenný potok ČLP/J/80783/12

Charles z Matulkova hájenství	P	div.	ČLP/J/85894
Chris z Matulkova hájenství	P	tm.div.	ČLP/J/85895
Cherry z Matulkova hájenství	F	div.	ČLP/J/85896
Chelsea z Matulkova hájenství	F	div.	ČLP/J/85897
Christie z Matulkova hájenství	F	div.	ČLP/J/85898
Charlie z Matulkova hájenství	F	č. s pál.	ČLP/J/85899

nar.: 19.7.2012, chov.: MATULKA Josef
o.: Kid z Rechte ČLP/J/77167/09
m.: Luisa z Hlubocké hájovny ČLP/J/81881/12

Tony z Krzáku	P	div.	ČLP/J/85910

nar.: 20.7.2012, chov.: LEGÁT František
o.: Haky od Petrboka ČLP/J/77443/12
m.: Besy od Kněžské skály ČLP/J/70429/07

Abdul z Hustopečských rybníků	P	sv.div.	ČLP/J/85912
Agip z Hustopečských rybníků	P	sv.div.	ČLP/J/85913
Arno z Hustopečských rybníků	P	sv.div.	ČLP/J/85914
Agnes z Hustopečských rybníků	F	sv.div.	ČLP/J/85915
Amálka z Hustopečských rybníků	F	sv.div.	ČLP/J/85916
Aki z Hustopečských rybníků	F	sv.div.	ČLP/J/85917
Aura z Hustopečských rybníků	F	sv.div.	ČLP/J/85918

nar.: 29.7.2012, chov.: KOZLÍK Ladislav
o.: Indus z Kršťanskej záhrady SPKP-10635/10
m.: Zima z Hustopečských rybníků ČLP/J/74652/10

Romeo od Řeky Lomnice	P	div.	ČLP/J/85919
Ronek od Řeky Lomnice	P	div.	ČLP/J/85920
Rebeca od Řeky Lomnice	F	div.	ČLP/J/85921
Rigy od Řeky Lomnice	F	div.	ČLP/J/85922
Rósa od Řeky Lomnice	F	div.	ČLP/J/85923

nar.: 29.7.2012, chov.: STEJSKAL Karel
o.: Figaro Horalka ČLP/J/77994/10
m.: Deisy od Řeky Lomnice ČLP/J/79121/10

Bak z Jelenských luk	P	div.	ČLP/J/85927
Bad z Jelenských luk	P	div.	ČLP/J/85928
Ben z Jelenských luk	P	div.	ČLP/J/85929
Bor z Jelenských luk	P	div.	ČLP/J/85930
Buffy z Jelenských luk	F	div.	ČLP/J/85931
Betty z Jelenských luk	F	div.	ČLP/J/85932
Bessy z Jelenských luk	F	div.	ČLP/J/85933

nar.: 30.7.2012, chov.: PERNICA Miroslav
o.: Aros z Jelenských luk ČLP/J/77474/10
m.: Dorothea Pemiko ČLP/J/79955/11

Aran z Podjavoří	P	tm.div.	ČLP/J/85934
Arka z Podjavoří	F	tm.div.	ČLP/J/85935
Ada z Podjavoří	F	tm.div.	ČLP/J/85936

nar.: 9.8.2012, chov.: PETŘÍČEK Přemysl MVDr.
o.: Elrond Grand Amity ČLP/J/73507/10
m.: Zita Javes ČLP/J/75549/10

Baron ze Smrčku	P	div.	ČLP/J/85960
Beri ze Smrčku	P	div.	ČLP/J/85961
Bert ze Smrčku	P	div.	ČLP/J/85962
Bruno ze Smrčku	P	div.	ČLP/J/85963
Bára ze Smrčku	F	div.	ČLP/J/85964
Berta ze Smrčku	F	div.	ČLP/J/85965

nar.: 7.7.2012, chov.: CEJPEK Michal
o.: Karlos uit de Commandeurs Hoeve ČLP/J/67012/05
m.: Uršula od Řeky Lomnice ČLP/J/75074/10

Aret ze Štorchovy ulice P div. ČLP/J/85966
Áres ze Štorchovy ulice P div. ČLP/J/85967
Adar ze Štorchovy ulice P div. ČLP/J/85968
Aris ze Štorchovy ulice P div. ČLP/J/85969
Asta ze Štorchovy ulice F div. ČLP/J/85970
Aida ze Štorchovy ulice F div. ČLP/J/85971
Aimy ze Štorchovy ulice F div. ČLP/J/85972
Aiby ze Štorchovy ulice F div. ČLP/J/85973
nar.: 30.7.2012, chov.: KAZDA Miroslav
o.: Cid z Javorských luk ČLP/J/69160/06
m.: Cira od Vlčího hřebene ČLP/J/76235/11

Barney Černohorský kout P div. ČLP/J/85974
Bruno Černohorský kout P div. ČLP/J/85975
nar.: 10.8.2012, chov.: TYPL Zbyněk
o.: Cézar od Hradu Hus ČLP/J/78285/11
m.: Gábi z Račínské hájenky ČLP/J/73101/10

Maro z Vranovského háje P div. ČLP/J/85976
Miro z Vranovského háje P div. ČLP/J/85977
Maja z Vranovského háje F div. ČLP/J/85978
Meri z Vranovského háje F div. ČLP/J/85979
Mila z Vranovského háje F div. ČLP/J/85980
Mona z Vranovského háje F div. ČLP/J/85981
nar.: 12.8.2012, chov.: PIŇOS František
o.: Dorro Viva Moravia ČLP/J/73154/08
m.: Jara z Vranovského háje ČLP/J/76320/11

Cir Střihovhárt P č. s pál. ČLP/J/85987
Cirk Střihovhárt P č. s pál. ČLP/J/85988
Cita Střihovhárt F div. ČLP/J/85989
Cira Střihovhárt F div. ČLP/J/85990
Cindy Střihovhárt F div. ČLP/J/85991
nar.: 15.8.2012, chov.: HARTMAN Miroslav
o.: Art od Milovické strouhy ČLP/J/77832/10
m.: Valina z Praskoles ČLP/J/76350/09

Ben Pátek 13. P div. ČLP/J/86022
Bárt Pátek 13. P div. ČLP/J/86023
Barney Pátek 13. P div. ČLP/J/86024
Bibiana Pátek 13. F div. ČLP/J/86025
nar.: 5.8.2012, chov.: POKORNÝ František
o.: Kid z Rechte ČLP/J/77167/09
m.: Gita z Matulkova hájenství ČLP/J/74517/10

Ram z Rechte P č. s pál. ČLP/J/86031
Rank z Rechte P tm.div. ČLP/J/86032
Rex z Rechte P tm.div. ČLP/J/86033
Ron z Rechte P div. ČLP/J/86034
Rosa z Rechte F div. ČLP/J/86035
nar.: 21.8.2012, chov.: ILLE Radim
o.: Itus zo Šraneckých borín SPKP-11105/12
m.: Kessy z Rechte ČLP/J/77170/10

Anakin Panenka P div. ČLP/J/86038
Artuš Panenka P div. ČLP/J/86039
Amidala Panenka F div. ČLP/J/86040
Athéna Panenka F div. ČLP/J/86041
nar.: 6.8.2012, chov.: HAVELKA Petr
o.: Don z Heřmanova chovu ČLP/J/71215/08
m.: Ajda Údražská cesta ČLP/J/76917/12

Cir od Tisé skály P div. ČLP/J/86042
Car od Tisé skály P div. ČLP/J/86043
Cassie od Tisé skály F č. s pál. ČLP/J/86044
Cira od Tisé skály F č. s pál. ČLP/J/86045
Cilka od Tisé skály F tm.div. ČLP/J/86046
Cita od Tisé skály F div. ČLP/J/86047
Conny od Tisé skály F div. ČLP/J/86048
Capka od Tisé skály F div. ČLP/J/86049
nar.: 29.8.2012, chov.: NEUMAN Václav
o.: Kid z Rechte ČLP/J/77167/09
m.: Iris z Poldova dvora ČLP/J/71889/08

Attis z Ostroveckých lesů P div. ČLP/J/86065
Argo z Ostroveckých lesů P div. ČLP/J/86066
Alex z Ostroveckých lesů P div. ČLP/J/86067
Aria z Ostroveckých lesů F div. ČLP/J/86068
nar.: 6.9.2012, chov.: KOBES Jan
o.: Sambor z Heřmanova domu ČLP/J/74078/08
m.: Nelinka od Květušského potoka ČLP/J/79615/12

Teryk Zwi-Le-Ro P div. ČLP/J/86081
Tora Zwi-Le-Ro F div. ČLP/J/86082
nar.: 8.9.2012, chov.: ZWILLINGOVÁ Lenka
o.: Brok od Kafíka ČLP/J/75780/09
m.: Nita Zwi-Le-Ro ČLP/J/73338/08

Bert z Hustopečských rybníků P div. ČLP/J/86083
Bigi z Hustopečských rybníků F div. ČLP/J/86084
nar.: 2.9.2012, chov.: KOZLÍK Ladislav
o.: Graf z Hustopečských rybníků ČLP/J/68505/07
m.: Jessi z Hustopečských rybníků ČLP/J/79952/11

Vezír Kinetik P div. ČLP/J/86085
Valina Kinetik F div. ČLP/J/86086
Vanda Kinetik F div. ČLP/J/86087
nar.: 6.9.2012, chov.: BAJČÍK Josef
o.: Dorro Viva Moravia ČLP/J/73154/08
m.: Oda Kinetik ČLP/J/74529/11

Alan z Čimelických strání P tm.div. ČLP/J/86091
Akim z Čimelických strání P tm.div. ČLP/J/86092
Adél z Čimelických strání F tm.div. ČLP/J/86093
A'Dira z Čimelických strání F tm.div. ČLP/J/86094
Adina z Čimelických strání F tm.div. ČLP/J/86095
Areta z Čimelických strání F tm.div. ČLP/J/86096
nar.: 9.9.2012, chov.: SÝKORA Vratislav
o.: Castor z Borovské myslivny ČLP/J/80984/11
m.: Orina Zwi-Le-Ro ČLP/J/75920/11

Ben z Kondrušova dvora P div. ČLP/J/86149
Bak z Kondrušova dvora P div. ČLP/J/86150
Bady z Kondrušova dvora P div. ČLP/J/86151
Bred z Kondrušova dvora P div. ČLP/J/86152
Bety z Kondrušova dvora F div. ČLP/J/86153
Bára z Kondrušova dvora F div. ČLP/J/86154
Bella z Kondrušova dvora F div. ČLP/J/86155
nar.: 28.9.2012, chov.: KONDRUŠ Pavel
o.: Akim z Borovské myslivny ČLP/J/76291/10
m.: Peggy od Květušského potoka ČLP/J/81761/12

Ajax z Podmockých lesů P div. ČLP/J/86172
Amigo z Podmockých lesů P div. ČLP/J/86173
Agga z Podmockých lesů F div. ČLP/J/86174
Aida z Podmockých lesů F div. ČLP/J/86175
Alma z Podmockých lesů F div. ČLP/J/86176
Anita z Podmockých lesů F div. ČLP/J/86177
nar.: 8.10.2012, chov.: LOPOUR Zdeněk
o.: Noel zo Šraneckých borín ČLP/J/83998/12
m.: Asta od Tisé skály ČLP/J/79314/11

Car z Doubí P div. ČLP/J/86184
Cir z Doubí P div. ČLP/J/86185
Cassi z Doubí F div. ČLP/J/86186
Cedra z Doubí F div. ČLP/J/86187
Cita z Doubí F div. ČLP/J/86188
Claudie z Doubí F div. ČLP/J/86189
Connie z Doubí F div. ČLP/J/86190
nar.: 29.9.2012, chov.: KUDLÁČEK Jiří
o.: Fox z Jezevčin ČLP/J/72518/07
m.: Jimma od Vévody Huberta ČLP/J/80358/12

Corina z Hustopečských rybníků F tm.div. ČLP/J/86195
Cecilka z Hustopečských rybníků F tm.div. ČLP/J/86196
Cesidy z Hustopečských rybníků F tm.div. ČLP/J/86197
nar.: 5.10.2012, chov.: KOZLÍK Ladislav
o.: Bon z Větřkovic ČLP/J/80019/11
m.: Zera z Hustopečských rybníků ČLP/J/74649/10

Kazi z Prášilského jezera F div. ČLP/J/86211
Kessy z Prášilského jezera F div. ČLP/J/86212
Katy z Prášilského jezera F div. ČLP/J/86213
Kama z Prášilského jezera F div. ČLP/J/86214
nar.: 10.10.2012, chov.: MICHNA Miroslav Ing.
o.: Chico z Edmaru ČLP/J/65671/05
m.: Hessy z Prášilského jezera ČLP/J/67624/07

Dag pod Černou věží P div. ČLP/J/86223
Don pod Černou věží P div. ČLP/J/86224
Dan pod Černou věží P div. ČLP/J/86225
Denny pod Černou věží P div. ČLP/J/86226
Dona pod Černou věží F div. ČLP/J/86227
nar.: 2.11.2012, chov.: EDER Karel
o.: Charly z Karlovarských Lachovic ČLP/J/68094/11
m.: Dorka z Lokte ČLP/J/78225/11

Harry z Lokte P div. ČLP/J/86240
Hubert z Lokte P div. ČLP/J/86241
Hella z Lokte F div. ČLP/J/86242
Hajdy z Lokte F div. ČLP/J/86243
Hessy z Lokte F div. ČLP/J/86244
nar.: 25.10.2012, chov.: ANTAL Petr
o.: Edward vom Linteler-Forst FCI ČLP/J/82693/11
m.: Axicola z Lokte ČLP/J/72612/07

Ares ze Švabinského vrchu P div. ČLP/J/86254
Ardo ze Švabinského vrchu P div. ČLP/J/86255
Adar ze Švabinského vrchu P div. ČLP/J/86256
Aerin ze Švabinského vrchu F div. ČLP/J/86257
Akira ze Švabinského vrchu F div. ČLP/J/86258
Arwen ze Švabinského vrchu F div. ČLP/J/86259
nar.: 15.11.2012, chov.: LEHKÁ Jiřina
o.: Edward vom Linteler-Forst FCI ČLP/J/82693/11
m.: Christie od Vévody Huberta ČLP/J/80230/12

Kárl Monymir P div. ČLP/J/86260
Kim Monymir P div. ČLP/J/86261
Kessy Monymir F div. ČLP/J/86262
Kira Monymir F div. ČLP/J/86263
nar.: 13.11.2012, chov.: JÍLEK Miroslav
o.: Ondrr od Řeky Lomnice ČLP/J/73129/10
m.: Beata Monymir ČLP/J/71849/09

Glenn Wonder z Rajšlu P tm.div. ČLP/J/86305
Goldi Wonder z Rajšlu F div. ČLP/J/86306
Genevie Wonder z Rajšlu F tm.div. ČLP/J/86307
nar.: 9.11.2012, chov.: VONDROVÁ Radka
o.: Wonder Fins Dinaburg's ČLP/J/71821/09
m.: Vasta z Rajšlu ČLP/J/67330/06

Pat Staccato Bohemia P tm.div. ČLP/J/86308
Pax Staccato Bohemia P tm.div. ČLP/J/86309
Pinky Staccato Bohemia F tm.div. ČLP/J/86310
Pippi Staccato Bohemia F tm.div. ČLP/J/86311
nar.: 7.11.2012, chov.: KRISTL Richard MVDr.
o.: Ozy Kamenný potok ČLP/J/77947/09
m.: Helen Staccato Bohemia ČLP/J/79480/12

Ringo od Říčky Šlapanky P č. s pál. ČLP/J/86318
Rony od Říčky Šlapanky P div. ČLP/J/86319
Rina od Říčky Šlapanky F div. ČLP/J/86320
Rita od Říčky Šlapanky F div. ČLP/J/86321
Roxi od Říčky Šlapanky F div. ČLP/J/86322
nar.: 1.12.2012, chov.: BUREŠ Stanislav
o.: Kid z Rechte ČLP/J/77167/09
m.: Faty od Říčky Šlapanky ČLP/J/71328/07

Tarko od Petrboka P div. ČLP/J/86334
Tin od Petrboka P div. ČLP/J/86335
Trol od Petrboka P div. ČLP/J/86336
Tara od Petrboka F div. ČLP/J/86337
Tina od Petrboka F div. ČLP/J/86338
Tori od Petrboka F div. ČLP/J/86339
nar.: 10.12.2012, chov.: PETRBOK Ivan
o.: Hardy od Petrboka ČLP/J/77445/10
m.: Jorina od Petrboka ČLP/J/80427/12

Idol z Ratíškovských Vinohradů P č. s pál. ČLP/J/86341
Indy z Ratíškovských Vinohradů P divočák, hn.pig. ČLP/J/86342
Isik z Ratíškovských Vinohradů P div. ČLP/J/86343
Irys z Ratíškovských Vinohradů F div. ČLP/J/86344
Inka z Ratíškovských Vinohradů F div. ČLP/J/86345
nar.: 13.12.2012, chov.: BÁBÍK František
o.: Dorro Viva Moravia ČLP/J/73154/08
m.: Feli z Lokte ČLP/J/81083/11

Ax Aflex P div. ČLP/J/86346
Aira Aflex F tm.div. ČLP/J/86347
Aimy Aflex F tm.div. ČLP/J/86348
Angi Aflex F div. ČLP/J/86349
Afra Aflex F div. ČLP/J/86350
nar.: 14.12.2012, chov.: MAŠEK Zdeněk
o.: Gustl vom Gamperhof FCI ÖHZB-RD 23377A, A11T0003R
m.: Lexi I. od Černých rytířů ČLP/J/78753/10

Charismatic Grand Amity P div. ČLP/J/86355
Chance Grand Amity F div. ČLP/J/86356
Charmaine Grand Amity F div. ČLP/J/86357
Cherry Grand Amity F div. ČLP/J/86358
nar.: 26.12.2012, chov.: PŘIBÁŇOVÁ Michaela Ing.
o.: Luigi zo Šraneckých borín SPKP-11397/12
m.: Éclair Grand Amity ČLP/J/73508/08

J Akzachorp P div. ČLP/J/86365
J Akzachorp P div. ČLP/J/86366
J Akzachorp P div. ČLP/J/86367
J Akzachorp F div. ČLP/J/86368
J Akzachorp F div. ČLP/J/86369
J Akzachorp F div. ČLP/J/86370
J Akzachorp F div. ČLP/J/86371
J Akzachorp F div. ČLP/J/86372
nar.: 26.12.2012, chov.: PROCHÁZKA Stanislav
o.: Sabo z Kozíčku ČLP/J/67483/06
m.: Ejmi z Ledecké zahrady ČLP/J/77218/12

Endy z Přimdského podhradí P div. ČLP/J/86373
Ejmy z Přimdského podhradí P div. ČLP/J/86374
Ella z Přimdského podhradí F div. ČLP/J/86375
Erra z Přimdského podhradí F div. ČLP/J/86376
Elma z Přimdského podhradí F div. ČLP/J/86377
Elis z Přimdského podhradí F div. ČLP/J/86378
nar.: 29.12.2012, chov.: VIMR Miloš
o.: Elf z Rozvadovské hájenky ČLP/J/74625/11
m.: Niky z Čerchovky ČLP/J/72143/08

Jezevčík hladkosrstý trpasličí / králičí

Honzík Šebířovské podskalí P červ. ČLP/JTK/84693
Harry Šebířovské podskalí P č. s pál. ČLP/JTK/84694
Hanny Šebířovské podskalí F č. s pál. ČLP/JTK/84695
Happy Šebířovské podskalí F č. s pál. ČLP/JTK/84696
Hessy Šebířovské podskalí F č. s pál. ČLP/JTK/84697
nar.: 4.2.2012, chov.: CHOMÁT Miroslav
o.: I-Yaromir Zimerbude ČLP/JTK/81631/11
m.: Arina Šebířovské podskalí ČLP/JTK/71310/08

Eric Aledos P č. s pál. ČLP/JTK/84724
Erza Aledos P červ. s přím.ČLP/JTK/84725
Elis Aledos F červ. s přím.ČLP/JTK/84726
Elke Aledos F červ. s přím.ČLP/JTK/84727
nar.: 6.2.2012, chov.: DOSTÁL Aleš Ing.
o.: Eric z Malcova mlýna ČLP/JTK/74678/09
m.: Zoe Aledos ČLP/JTK/80036/11

Andrew Onyx Love of My Life P červ. ČLP/JTK/84733
Aragorn Onyx Love of My Life P červ. ČLP/JTK/84734
Aramis Onyx Love of My Life P č. s pál. ČLP/JTK/84735
nar.: 7.2.2012, chov.: ŠŤASTNÝ Jan MVDr.
o.: Onyx Obsession Grandgables ČLP/JTK/64236/04
m.: Love of My Life Onyx Moravia ČLP/JTK/78783/11

Poker Face Onyx Moravia P č. s pál. ČLP/JTK/84778
Petit Prince Onyx Moravia P červ. ČLP/JTK/84779
Pulp Fiction Onyx Moravia F č. s pál. ČLP/JTK/84780
Proxima Centauri Onyx Moravia F červ. ČLP/JTK/84781
Pandora's Hope Onyx Moravia F červ. ČLP/JTK/84782
nar.: 27.2.2012, chov.: NOVÁKOVÁ Kateřina
o.: Onyx Obsession Grandgables ČLP/JTK/64236/04
m.: Livin'la Vida Loca Onyx Moravia ČLP/JTK/78782/11

Chelsea z Tisovského háje F č. s pál. ČLP/JTK/84789
nar.: 25.2.2012, chov.: KUBÍKOVÁ Ludmila
o.: George Gapro Bohemia ČLP/JTK/59803/02
m.: Debbie St. Eustach ČLP/JTK/76253/10

Freddy Aledos P č. s pál. ČLP/JTK/84836
Fatima Aledos F č. s pál. ČLP/JTK/84837
nar.: 3.3.2012, chov.: DOSTÁL Aleš Ing.
o.: Eric z Malcova mlýna ČLP/JTK/74678/09
m.: Ilada Aledos ČLP/JTK/69471/07

Benji Noves P č. s pál. ČLP/JTK/84842
Bebbie Noves F č. s pál. ČLP/JTK/84843
Beily Noves F č. s pál. ČLP/JTK/84844
Beri Noves F č. s pál. ČLP/JTK/84845
nar.: 10.3.2012, chov.: ŠIGUT Aleš Ing.
o.: Draco Malfoy Pro-Euro ČLP/JTK/70749/07
m.: Frolic Kisjeszeni ČLP/JTK/78176/10

Tic Tac z Dolního konce P červ. s př. ČLP/JTK/84864
Tam Tam z Dolního konce P červ. s př. ČLP/JTK/84865
Tulla z Dolního konce F červ. s př. ČLP/JTK/84866
nar.: 3.3.2012, chov.: NAVRÁTIL Ladislav
o.: Popocatepetl z Dolního konce ČLP/JTK/81192/11
m.: Cortina z Dolního konce ČLP/JTK/70753/07

Xeron Alan Gilovam P č. s pál. ČLP/JTK/84899
Xamara Gilovam F č. s pál. ČLP/JTK/84900
Xanthia Gilovam F č. s pál. ČLP/JTK/84901
Xavanah Gilovam F červ. ČLP/JTK/84902
nar.: 11.3.2012, chov.: ARTNEROVÁ Jitka
o.: Christopher Gilovam ČLP/JTK/78179/10
m.: Cynia Zielone Mchy ČLP/JTK/73248/08

Enrico Ferdinando Celeste Cascata P hnědá s pál. ČLP/JTK/84908
Energia Isabella Celeste Cascata F č. s pál. ČLP/JTK/84909
Eleganza Lucia Celeste Cascata F č. s pál. ČLP/JTK/84910
nar.: 14.3.2012, chov.: CEPÁKOVÁ Vlastislava
o.: Dalamánek z Dolního konce ČLP/JTK/72049/09
m.: Canni Vlama. ČLP/JTK/67802/06

Joker Gapro Bohemia P č. s pál. ČLP/JTK/85069
Josefina Gapro Bohemia F č. s pál. ČLP/JTK/85070
Java Gapro Bohemia F č. s pál. ČLP/JTK/85071
Jacqueline Gapro Bohemia F č. s pál. ČLP/JTK/85072
nar.: 24.3.2012, chov.: PROCHÁZKOVÁ Gabriela Ing.
o.: Flagman Magik Rainbow ČLP/JTK/82583/11
m.: Fabula Rasa Rus Bramers ČLP/JTK/77842/11

Yeager Yatt Gilovam P červ. ČLP/JTK/85077
York Leo Gilovam P červ. ČLP/JTK/85078
Yokohama Gilovam F červ. ČLP/JTK/85079
Yoko Ono Gilovam F červ. ČLP/JTK/85080
nar.: 1.4.2012, chov.: ARTNEROVÁ Jitka
o.: Christopher Gilovam ČLP/JTK/78179/10
m.: Gingerella Gilovam ČLP/JTK/77099/10

Kaštánek Gapro Bohemia P hn. s pál. ČLP/JTK/85089
nar.: 3.4.2012, chov.: PROCHÁZKOVÁ Gabriela Ing.
o.: Teatime for Pup Dachshaus ČLP/JTK/65977/05
m.: Verena Gapro Bohemia ČLP/JTK/75525/11

Leonardo Gapro Bohemia P č. s pál. ČLP/JTK/85093
Luciana Gapro Bohemia F č. s pál. ČLP/JTK/85094
nar.: 7.4.2012, chov.: PROCHÁZKOVÁ Gabriela Ing.
o.: Flagman Magik Rainbow ČLP/JTK/82583/11
m.: Arri Babinský vrch ČLP/JTK/67123/06

Alvin z Habrového revíru P č. s pál. ČLP/JTK/85114
Adam z Habrového revíru P červ. s př. ČLP/JTK/85115
Art z Habrového revíru P červ. s př. ČLP/JTK/85116
nar.: 13.4.2012, chov.: BERÁNEK Jiří
o.: Cabo z Hradu Homolka ČLP/JTK/80003/11
m.: Fea z Jestřábí louky ČLP/JTK/81822/12

Bailey Nepolisiini P červ. s př. ČLP/JTK/85160
Brandie Nepolisiini F červ. s př. ČLP/JTK/85161
Brownie Nepolisiini F červ. s př. ČLP/JTK/85162
Blackie Nepolisiini F č. s pál. ČLP/JTK/85163
nar.: 15.4.2012, chov.: HÁLOVÁ Petra
o.: Mat Morus Jamnicza Ostoja (FCI) PKR-24305 Kk
m.: Kirbi z Dolního konce ČLP/JTK/77893/10

Ututatise Obelix Pro-Euro P červ. ČLP/JTK/85257
Ututatise Asterix Pro-Euro P č. s pál. ČLP/JTK/85258
Ututatise Idefix Pro-Euro P č. s pál. ČLP/JTK/85259
Ututatise Falbala Pro-Euro F č. s pál. ČLP/JTK/85260
Ututatise Bonnemine Pro-Euro F č. s pál. ČLP/JTK/85261
nar.: 29.4.2012, chov.: BROŽ Miroslav
o.: Real del Gotha ČLP/JTK/80290/11
m.: Hazard Baby Pro-Euro ČLP/JTK/74957/09

Fábio Prince z Tanárky P č., žíhaná ČLP/JTK/85262
Fany Princes z Tanárky F č., žíhaná ČLP/JTK/85263
nar.: 3.5.2012, chov.: STIX Bohuslav
o.: Karak Mini Golf ČLP/JTK/81991/11
m.: Cool Edition Obsidian Bohemia ČLP/JTK/80098/11

Francesco Bello Celeste Cascata P červ. ČLP/JTK/85487
Flavio Rosso Celeste Cascata P červ. ČLP/JTK/85488
nar.: 27.5.2012, chov.: CEPÁKOVÁ Vlastislava
o.: I-Yaromir Zimerbude ČLP/JTK/81631/11
m.: Alien Tiffany Moravia ČLP/JTK/72950/09

Daiquiri Vives Bohemia F č., žíhaná ČLP/JTK/85514
Dirty Dancing Vives Bohemia F č., žíhaná ČLP/JTK/85515
Day of Summer Vives Bohemia F červ. s př. ČLP/JTK/85516
nar.: 19.5.2012, chov.: VESELÝ Viktor
o.: Misza Zielone Mchy ČLP/JTK/70700/06
m.: Queen Tergy ČLP/JTK/81337/12

Egon Tajfun P č. s pál. ČLP/JTK/85521
Endy Tajfun P č. s pál. ČLP/JTK/85522
Erik Tajfun P č. s pál. ČLP/JTK/85523
Eby Tajfun F č. s pál. ČLP/JTK/85524
nar.: 24.5.2012, chov.: ADÁMEK Jaroslav
o.: Ideál Tergy ČLP/JTK/73963/09
m.: Gábi Tergy ČLP/JTK/69795/06

Virgin Pro-Euro F červ. ČLP/JTK/85648
Venus Pro-Euro F č. s pál. ČLP/JTK/85649
nar.: 29.5.2012, chov.: BROŽ Miroslav
o.: Real del Gotha ČLP/JTK/80290/11
m.: Lo.J.Dark Beauty Pro-Euro ČLP/JTK/80040/11

Wagdog Slinky Pro-Euro P červ. ČLP/JTK/85650
Woody Cowboy Pro-Euro P č. s pál. ČLP/JTK/85651
Wild Piggy Pro-Euro F červ. ČLP/JTK/85652
Wolf Mrs.Taz Pro-Euro F červ. ČLP/JTK/85653
Wildcat Kitty Pro-Euro F č. s pál. ČLP/JTK/85654
Widgeon Daisy Pro-Euro F č. s pál. ČLP/JTK/85655
nar.: 7.6.2012, chov.: BROŽ Miroslav
o.: Real del Gotha ČLP/JTK/80290/11
m.: Kateřina I. Carevna Pro-Euro ČLP/JTK/77936/11

Bruno Vera Fortuna P č. s pál. ČLP/JTK/85811
Berenika Vera Fortuna F červ. ČLP/JTK/85812
Bubba Vera Fortuna F červ. ČLP/JTK/85813
nar.: 12.7.2012, chov.: NOVOTNÁ Lucie
o.: Aktsent Rus Bramers ČLP/JTK/80779/10
m.: This Is It Tsertus ČLP/JTK/81852/11

Uzlík z Jašového koutku P červ. s př. ČLP/JTK/85869
Uragán z Jašového koutku P červ. s př. ČLP/JTK/85870
Unna z Jašového koutku F červ. s př. ČLP/JTK/85871
Uma z Jašového koutku F červ. s př. ČLP/JTK/85872
Ummy z Jašového koutku F červ. s př. ČLP/JTK/85873
nar.: 17.7.2012, chov.: HORKÝ Miroslav Ing.
o.: I'm Red Brave Pro-Euro ČLP/JTK/77632/11
m.: Joly z Jašového koutku ČLP/JTK/67017/07

Atilla Boy Gilovam P červ. ČLP/JTK/85904
Aurum Prince Gilovam P červ. ČLP/JTK/85905
Alysson Lady Gilovam F č. s pál. ČLP/JTK/85906
Amanda-Moon Gilovam F č. s pál. ČLP/JTK/85907
April Flower Gilovam F červ. ČLP/JTK/85908
nar.: 20.7.2012, chov.: ARTNEROVÁ Jitka
o.: iz Omskoi Kreposti Nastoyaschiy Polkovnik ČLP/JTK/80781/11
m.: Charline Chaista Gilovam ČLP/JTK/78181/10

Queer as Folk Onyx Moravia P červ. ČLP/JTK/85950
Quality Brand of Onyx Moravia P červ. ČLP/JTK/85951
Quo Vadis Onyx Moravia P červ. ČLP/JTK/85952
Quid Pro Quo Onyx Moravia P červ. ČLP/JTK/85953
Queen of the Night Onyx Moravia F červ. ČLP/JTK/85954
Queen of Hearts Onyx Moravia F červ. ČLP/JTK/85955
Que Sera Sera Onyx Moravia F červ., žíhaná ČLP/JTK/85956
nar.: 7.8.2012, chov.: NOVÁKOVÁ Kateřina
o.: Piccolo Atlas Fianna SPKP-6517/11
m.: Lucy in the Sky Onyx Moravia ČLP/JTK/78784/10

Dorian von Sbaritz P č., žíhaná ČLP/JTK/86131
Dolfi von Sbaritz P č. s pál. žíh. ČLP/JTK/86132
Dominik von Sbaritz P červ. ČLP/JTK/86133
Diana von Sbaritz F č. s pál. ČLP/JTK/86134
nar.: 24.9.2012, chov.: NOVÁK Miroslav
o.: Wee Brush Strokes Grandgables DKK-14435/2008
m.: Dragonlady Wassa Duo ČLP/JTK/77492/10

Edgar Fox Den P červ. s př. ČLP/JTK/86145
Edward Fox Den P červ. s př. ČLP/JTK/86146
Ernest Fox Den P č. s pál. ČLP/JTK/86147
Elizabeth Fox Den F červ. s př. ČLP/JTK/86148
nar.: 21.9.2012, chov.: MIŠÁKOVÁ Markéta
o.: Cik z Hradu Homolka ČLP/JTK/80001/11
m.: Buggie Fox Den ČLP/JTK/77704/10

Esso Magik od Jistej skály P č. s pál. ČLP/JTK/86159
Elisabeth Magik od Jistej skály F č. s pál. ČLP/JTK/86160
nar.: 3.10.2012, chov.: MOHELNÍKOVÁ Jitka
o.: Flagman Magik Rainbow ČLP/JTK/82583/11
m.: Cíba od Jistej skály ČLP/JTK/76866/11

Gim z Jestřábí louky P č. s pál. ČLP/JTK/86218
Gita z Jestřábí louky F č. s pál. ČLP/JTK/86219
nar.: 22.10.2012, chov.: SKALICKÝ Petr
o.: Cik z Hradu Homolka ČLP/JTK/80001/11
m.: Ewelina z Drsné planiny ČLP/JTK/68773/07

Calypso Gilovam F č. s pál. ČLP/JTK/86245
Capella Gilovam F červ. ČLP/JTK/86246
Cor Carolli Gilovam F červ. ČLP/JTK/86247
Cressida Gilovam F červ. ČLP/JTK/86248
Cyllene Gilovam F červ. ČLP/JTK/86249
nar.: 3.11.2012, chov.: ARTNEROVÁ Jitka
o.: Ocean's Twelve Ex Sentia ÖHZB-KD 8529
m.: Rozalinda Formula Uspeha ČLP/JTK/74748/08

Dulcinea Teriel F č. s pál. ČLP/JTK/86269
Dalia Teriel F č. s pál. ČLP/JTK/86270
nar.: 18.11.2012, chov.: ŠKOPÍKOVÁ Michaela Ing.
o.: Knight Rider Onyx Moravia ČLP/JTK/78776/10
m.: Cecilie Teriel ČLP/JTK/80071/12

Gimli Magic of Morion P č. s pál. ČLP/JTK/86274
Gandalf Magic of Morion P č. s pál. ČLP/JTK/86275
Gibbs Magic of Morion P č. s pál. žíh. ČLP/JTK/86276
Galadriel Magic of Morion F č. s pál. ČLP/JTK/86277
Ginger Magic of Morion F červ. ČLP/JTK/86278
nar.: 20.11.2012, chov.: KRÁLOVÁ Eva MUDr.
o.: Christopher Gilovam ČLP/JTK/78179/10
m.: Lily of the Valley Onyx Moravia ČLP/JTK/78781/12

Elizabet z Hradu Ronova F č. s pál. ČLP/JTK/86325
Eufrozína z Hradu Ronova F č. s pál. ČLP/JTK/86326
nar.: 1.12.2012, chov.: BUKOVJAN Karel Doc.MVDr.CSc.
o.: Christopher Gilovam ČLP/JTK/78179/10
m.: Blackberry Independen Line ČLP/JTK/73613/08

U Two z Dolního konce F č. s pál. ČLP/JTK/86327
nar.: 3.12.2012, chov.: NAVRÁTIL Ladislav
o.: Chic Chambertin Pro-Euro ČLP/JTK/75556/09
m.: Hala Bala z Dolního konce ČLP/JTK/75217/09

Empire Vives Bohemia P červ. s př. ČLP/JTK/86328
Esprit Vives Bohemia P červ. s př. ČLP/JTK/86329
Excalibur Vives Bohemia P červ. s př. ČLP/JTK/86330
Euforia Vives Bohemia F červ. s př. ČLP/JTK/86331
Extasy Vives Bohemia F červ. s př. ČLP/JTK/86332
Exotica Vives Bohemia F červ. s př. ČLP/JTK/86333
nar.: 10.12.2012, chov.: VESELÝ Viktor
o.: Boker Tov of Bar-Lotta ČLP/JTK/70292/06
m.: Ornella Tergy ČLP/JTK/79130/10

Gigi z Hradu Homolka P hn. s pál. ČLP/JTK/86340
nar.: 10.12.2012, chov.: RABAS Rudolf Ing.
o.: Mocha Coffee Sundsdal's ČLP/JTK/78551/10
m.: Bianka-Czuk Hodowla Myšlinów ČLP/JTK/75795/09

Jezevčík dlouhosrstý trpasličí / králičí

Nathan Elimar Doubrava P červ. ČLP/JTK/84534
Newlyn Elimar Doubrava P červ. ČLP/JTK/84535
Nollaig Elimar Doubrava P červ. ČLP/JTK/84536
Nemesis Elimar Doubrava F červ. ČLP/JTK/84537
nar.: 1.1.2012, chov.: SVOBODOVÁ Lenka Mgr.
o.: Caesar Klamap Debra ČLP/JTK/69873/09
m.: Berenika Elimar Doubrava ČLP/JTK/73937/08

Jaguár ze Skalních rybníčků P č. s pál. ČLP/JTK/84539
Johnie Walker ze Skalních rybníčků P červ. s pří. ČLP/JTK/84540
Jeníček ze Skalních rybníčků P červ. s př. ČLP/JTK/84541
Josefína ze Skalních rybníčků F č. s pál. ČLP/JTK/84542
Ještěrka ze Skalních rybníčků F červ. s př. ČLP/JTK/84543
nar.: 1.1.2012, chov.: SUCHÁNKOVÁ Monika
o.: Vok od Petrboka ČLP/JTK/72969/08
m.: Bojovnice Xena ze Skalních rybníčků ČLP/JTK/66735/06

Imperial Klamap Debra P č. s pál. ČLP/JTK/84589
Indiana Polis Klamap Debra P č. s pál. ČLP/JTK/84590
Islan Klamap Debra P červ. ČLP/JTK/84591
Inca Klamap Debra F červ. ČLP/JTK/84592
nar.: 14.1.2012, chov.: PROKŮPKOVÁ Marie Ing.
o.: Red Rum Klamap Debra ČLP/JTK/64359/04
m.: Lavanda Klamap Debra ČLP/JTK/74876/08

Maxián Gold Madeira P červ. ČLP/JTK/84711
Marty Gold Madeira P červ. ČLP/JTK/84712
Monty Gold Madeira P červ., tygr. ČLP/JTK/84713
Meggie Gold Madeira F červ., tygr. ČLP/JTK/84714
nar.: 30.1.2012, chov.: FAJTOVÁ Olga
o.: Tokaj Klamap Debra ČLP/JTK/78100/10
m.: Isis Gold Madeira ČLP/JTK/80658/11

Walda od Hubertovy skály P červ. ČLP/JTK/84715
Willy od Hubertovy skály P červ. ČLP/JTK/84716
Wanda od Hubertovy skály F červ. ČLP/JTK/84717
Wilma od Hubertovy skály F červ. ČLP/JTK/84718
Wika od Hubertovy skály F červ. ČLP/JTK/84719
Windy od Hubertovy skály F červ. ČLP/JTK/84720
nar.: 2.2.2012, chov.: CHMELAŘ Milan
o.: Onyx-B z Radotínských strání ČLP/JTK/79061/10
m.: Pamela z Radotínských strání ČLP/JTK/80303/11

Gazík Naše poupátko P červ. ČLP/JTK/84728
Godie Naše poupátko P červ. ČLP/JTK/84729
Gala Berry Naše poupátko F červ. ČLP/JTK/84730
Gama Naše poupátko F červ. ČLP/JTK/84731
Grace Naše poupátko F červ. ČLP/JTK/84732
nar.: 7.2.2012, chov.: TOLAROVÁ Lucie
o.: Xichtík z Nedošínského háje ČLP/JTK/77792/10
m.: Alfa Naše poupátko ČLP/JTK/78194/10

Wakan-Tanka Anamsunamon P červ. ČLP/JTK/84818
Wa'irgin William Anamsunamon P červ. ČLP/JTK/84819
Winnifred Woody Anamsunamon F červ. ČLP/JTK/84820
Wyanetta Velvet Anamsunamon F červ. ČLP/JTK/84821
nar.: 8.2.2012, chov.: ŠAFAŘÍKOVÁ Kateřina
o.: Romeo vom Benthener Forst FCI ČLP/JTK/73983/08
m.: Duma Sachmet Anamsunamon ČLP/JTK/68967/07

Virgo Eupatrid P červ. ČLP/JTK/84822
Virgin Eupatrid P červ. ČLP/JTK/84823
V... Eupatrid P červ. ČLP/JTK/84824
Virginia Eupatrid F červ. ČLP/JTK/84825
nar.: 19.2.2012, chov.: VOCETKA Josef
o.: Velvet Klamap Debra ČLP/JTK/80142/11
m.: Faria Eupatrid ČLP/JTK/70930/08

Oktesián Elimar Doubrava P červ. ČLP/JTK/84826
Ollivander Elimar Doubrava P červ. ČLP/JTK/84827
Okima Elimar Doubrava F červ. ČLP/JTK/84828
nar.: 24.2.2012, chov.: SVOBODOVÁ Lenka Mgr.
o.: Dragar Elimar Doubrava ČLP/JTK/75576/10
m.: Kety Věkor ČLP/JTK/67177/05

Benjamin Alfa Samuel P červ. s př. ČLP/JTK/84829
Barney Alfa Samuel P červ. s př. ČLP/JTK/84830
Bastien Alfa Samuel P červ. s př. ČLP/JTK/84831
Bilbo Alfa Samuel P červ. s př. ČLP/JTK/84832
nar.: 27.2.2012, chov.: NEJMANOVÁ Hana
o.: Xichtík z Nedošínského háje ČLP/JTK/77792/10
m.: Afra Naše poupátko ČLP/JTK/78195/10

Wackie Gilovam F č. s pál.tygr.ČLP/JTK/84833
Walexia Gilovam F č. s pál.tygr.ČLP/JTK/84834
Wanetta Gilovam F č. s pál. ČLP/JTK/84835
nar.: 3.3.2012, chov.: ARTNEROVÁ Jitka
o.: Frigo Gold Madeira ČLP/JTK/76513/09
m.: Impresja z Koňskiego Raju (FCI) ČLP/JTK/70742/07

Perseus Elimar Doubrava P červ. ČLP/JTK/85065
Perun Elimar Doubrava P červ. ČLP/JTK/85066
Pasithea Elimar Doubrava F červ. ČLP/JTK/85067
Persefona Elimar Doubrava F červ. ČLP/JTK/85068
nar.: 21.3.2012, chov.: SVOBODOVÁ Lenka Mgr.
o.: Antares Elimar Doubrava ČLP/JTK/71160/07
m.: Diana Elimar Doubrava ČLP/JTK/75578/10

Belmondo Dandelion Bohemia P červ. ČLP/JTK/85073
Benjamin Dandelion Bohemia P červ. ČLP/JTK/85074
Bellissima Dandelion Bohemia F červ. ČLP/JTK/85075
Belinda Dandelion Bohemia F červ. ČLP/JTK/85076
nar.: 28.3.2012, chov.: TORNOVÁ Veronika
o.: Nobel Know-How Daks-Veg-As ČLP/JTK/72600/07
m.: Isis Anamsunamon ČLP/JTK/77067/10

Rachelle Elimar Doubrava F červ. ČLP/JTK/85081
Raissa Elimar Doubrava F červ. ČLP/JTK/85082
Rochelle Elimar Doubrava F červ. ČLP/JTK/85083
Rosslyn Elimar Doubrava F červ. ČLP/JTK/85084
nar.: 2.4.2012, chov.: SVOBODOVÁ Lenka Mgr.
o.: Antares Elimar Doubrava ČLP/JTK/71160/07
m.: Zikurat Klamap Debra ČLP/JTK/68350/06

Benicio Bertie Sopra Minerva P červ. ČLP/JTK/85090
Bruno Sopra Minerva P červ. ČLP/JTK/85091
Borgia Elia Sopra Minerva F červ. ČLP/JTK/85092
nar.: 7.4.2012, chov.: KMONÍČEK SMOLÍKOVÁ Běla
o.: Extraordinary Esprit Kalokagathia Fai ČLP/JTK/64689/04
m.: Cassie od Černé Sabinky ČLP/JTK/75219/09

Niki Gold Madeira P č. s pál. ČLP/JTK/85107
Nicolas Gold Madeira P č. s pál. ČLP/JTK/85108
Nobby Gold Madeira P č. s pál. ČLP/JTK/85109
nar.: 13.4.2012, chov.: FAJTOVÁ Olga
o.: Frigo Gold Madeira ČLP/JTK/76513/09
m.: Fany Ju-Lin ČLP/JTK/81883/11

Idor ze Strkovských sádek P červ. s př. ČLP/JTK/85339
Ikon ze Strkovských sádek P červ. s př. ČLP/JTK/85340
Igor ze Strkovských sádek P červ. s př. ČLP/JTK/85341
Inka ze Strkovských sádek F červ. s př. ČLP/JTK/85342
Irma ze Strkovských sádek F červ. s př. ČLP/JTK/85343
nar.: 17.4.2012, chov.: DVOŘÁK Tomáš
o.: Hyperion Hippo Anamsunamon ČLP/JTK/76074/09
m.: Dessy ze Strkovských sádek ČLP/JTK/67662/07

Lord z Knězáku P červ. ČLP/JTK/85344
Lussy z Knězáku F červ. ČLP/JTK/85345
nar.: 28.4.2012, chov.: ČERNÝ Lubomír
o.: Oran z Bílé chalupy ČLP/JTK/72200/08
m.: Gaya z Knězáku ČLP/JTK/69174/07

Jack z Brzákova kopce P červ. s př. ČLP/JTK/85346
Jerry z Brzákova kopce P červ.tygr ČLP/JTK/85347
Jork z Brzákova kopce P červ. tygr ČLP/JTK/85348
Jolly z Brzákova kopce F červ. tygr ČLP/JTK/85349
nar.: 1.5.2012, chov.: BRZÁK Josef
o.: Fabulos Alshtadt PKR-24867
m.: Amálka z Brzákova kopce ČLP/JTK/79238/12

Xavier Vegas Anamsunamon P červ. ČLP/JTK/85350
Xerxes Anamsunamon P červ. ČLP/JTK/85351
Xalbador Anamsunamon P červ. ČLP/JTK/85352
nar.: 3.5.2012, chov.: ŠAFAŘÍKOVÁ Kateřina
o.: Bonjour od Černé Sabinky ČLP/JTK/72972/08
m.: Medeine Manawat Anamsunamon ČLP/JTK/79015/11

Jack Klamap Debra P hn. s pál. ČLP/JTK/85360
Jalapa Klamap Debra F hn. s pál. ČLP/JTK/85361
nar.: 4.5.2012, chov.: PROKŮPKOVÁ Marie Ing.
o.: Tymián z Nedošínského háje ČLP/JTK/72327/07
m.: Osika-Ma z Debry ČLP/JTK/71142/07

Fram z Holašovických zahrad P červ. s př. ČLP/JTK/85362
Finn z Holašovických zahrad P červ. s př. ČLP/JTK/85363
Fleur z Holašovických zahrad F červ. s př. ČLP/JTK/85364
Feya z Holašovických zahrad F červ. s př. ČLP/JTK/85365
nar.: 9.5.2012, chov.: BREICHOVÁ Alena
o.: Guliver Anamsunamon ČLP/JTK/74973/09
m.: Arči z Holašovických zahrad ČLP/JTK/74497/09

Bibina-Pe z Dvorku Čamourku F červ. ČLP/JTK/85366
nar.: 11.5.2012, chov.: MORAVCOVÁ Jiřina
o.: Tokaj Klamap Debra ČLP/JTK/78100/10
m.: Cilka z Čertouských lánů ČLP/JTK/77841/10

Fialka ze Stoupovy chaloupky F červ. ČLP/JTK/85379
nar.: 17.5.2012, chov.: MOZÍKOVÁ Petra MUDr.
o.: Ciko Toklarama's ČLP/JTK/75179/09
m.: Jessamine Joy Anamsunamon ČLP/JTK/77074/09

Ozzy Gold Madeira P č. s pál. ČLP/JTK/85391
Orlando Gold Madeira P č. s pál. ČLP/JTK/85392
O... Gold Madeira P č. s pál. ČLP/JTK/85393
Orin Gold Madeira P č. s pál. tygr. ČLP/JTK/85394
Ornela Gold Madeira F č. s pál. ČLP/JTK/85395
Olivie Gold Madeira F č. s pál. ČLP/JTK/85396
nar.: 19.5.2012, chov.: FAJTOVÁ Olga
o.: Vok od Petrboka ČLP/JTK/72969/08
m.: Hella Gold Madeira ČLP/JTK/78198/10

Cézar Golden Rose Moravia P červ. ČLP/JTK/85412
Cassie Golden Rose Moravia F červ. ČLP/JTK/85413
Connie Golden Rose Moravia F červ. ČLP/JTK/85414
nar.: 21.5.2012, chov.: KOLÁČEK Pavel
o.: Alan ze Směšného domu ČLP/JTK/76000/10
m.: Urka z Lopenických kopců ČLP/JTK/76257/09

Hoky Naše poupátko P červ. ČLP/JTK/85421
Hannah Naše poupátko F červ. ČLP/JTK/85422
nar.: 28.5.2012, chov.: TOLAROVÁ Lucie
o.: Xichtík z Nedošínského háje ČLP/JTK/77792/10
m.: Zambi-Ma z Debry ČLP/JTK/74111/08

Dexi z Chalupského domu P č. s pál. ČLP/JTK/85508
Denys z Chalupského domu P č. s pál. ČLP/JTK/85509
Dali z Chalupského domu P č. s pál. ČLP/JTK/85510
nar.: 13.5.2012, chov.: CHALUPSKÝ Libor
o.: Bertík Hafuschka ČLP/JTK/68033/06
m.: Fanky Scrofa ČLP/JTK/74458/10

Guliver z Holašovických zahrad P červ. s př. ČLP/JTK/85511
Gvendy z Holašovických zahrad F červ. s př. ČLP/JTK/85512
Gita z Holašovických zahrad F červ. s př. ČLP/JTK/85513
nar.: 19.5.2012, chov.: BREICHOVÁ Alena
o.: Guliver Anamsunamon ČLP/JTK/74973/09
m.: Arouzi z Holašovických zahrad ČLP/JTK/74496/09

Yabadabadoo Anamsunamon P červ. ČLP/JTK/85517
Yoshua Yacoub Anamsunamon P červ. ČLP/JTK/85518
nar.: 21.5.2012, chov.: ŠAFAŘÍKOVÁ Kateřina
o.: Extraordinary Esprit Kalokagathia Fai ČLP/JTK/64689/04
m.: Odette Evasion ČLP/JTK/77250/10

Cenny z Kyselovské Bažiny P červ. s př. ČLP/JTK/85519
Ceimi z Kyselovské Bažiny F červ. s př. ČLP/JTK/85520
nar.: 21.5.2012, chov.: ZAVADIL Josef
o.: Alan ze Směšného domu ČLP/JTK/76000/10
m.: Sára z Bílé chalupy ČLP/JTK/74237/09

Santuario Elimar Doubrava P červ. ČLP/JTK/85525
Serafin Elimar Doubrava P červ. ČLP/JTK/85526
Sesenta Elimar Doubrava F červ. ČLP/JTK/85527
nar.: 27.5.2012, chov.: SVOBODOVÁ Lenka Mgr.
o.: Dragar Elimar Doubrava ČLP/JTK/75576/10
m.: Eiréné Elimar Doubrava ČLP/JTK/77102/10

Nero z Těšínovských buků P červ. ČLP/JTK/85528
Napoleon z Těšínovských buků P červ. ČLP/JTK/85529
Nuget z Těšínovských buků P červ. ČLP/JTK/85530
Naddi z Těšínovských buků F červ. ČLP/JTK/85531
nar.: 29.5.2012, chov.: SOBOLÍK Václav Ing.
o.: Romeo vom Benthener Forst FCI ČLP/JTK/73983/08
m.: Beata z Těšínovských buků ČLP/JTK/76108/09

Kangaro Klamap Debra P hn. s p.tygr ČLP/JTK/85537
Kentucky Klamap Debra F č. s pál. tygr.ČLP/JTK/85538
Kicker Klamap Debra F č. s pál. ČLP/JTK/85539
Kiddy Klamap Debra F č. s pál. ČLP/JTK/85540
Kira Klamap Debra F hn s p. tygr. ČLP/JTK/85541
Korni Klamap Debra F hn s p. tygr. ČLP/JTK/85542
Klarisa Klamap Debra F hn.s p. tygr. ČLP/JTK/85543
nar.: 6.6.2012, chov.: PROKŮPKOVÁ Marie Ing.
o.: Tymián z Nedošínského háje ČLP/JTK/72327/07
m.: Unica Gapro Bohemia ČLP/JTK/75516/09

Falco z Janovcové zahrady P červ. ČLP/JTK/85740
Fany z Janovcové zahrady F červ. ČLP/JTK/85741
Fida z Janovcové zahrady F červ. ČLP/JTK/85742
nar.: 3.6.2012, chov.: BAROCH Jaroslav
o.: Sindibád z Těšínovských buků ČLP/JTK/73283/08
m.: Caramella Astra Rubra ČLP/JTK/77744/11

Mathy Faimold's Oak P č. s pál. ČLP/JTK/85743
nar.: 22.6.2012, chov.: DUŠKOVÁ Jana MVDr.
o.: Artuš Canis of Czech ČLP/JTK/73275/08
m.: Jamima Joya Faimold's Oak ČLP/JTK/79781/12

Čenda z Čertouských lánů P červ. s př. ČLP/JTK/85744
Čip z Čertouských lánů P červ. s př. ČLP/JTK/85745
Čiki z Čertouských lánů F červ. s př. ČLP/JTK/85746
nar.: 25.6.2012, chov.: FIALOVÁ Jitka Ing.
o.: Lap z Radotínských strání ČLP/JTK/76475/09
m.: Capka z Čertouských lánů ČLP/JTK/77839/11

Nicolas Nicco Piccolo Gitano P červ. ČLP/JTK/85747
Neptun Nogger Piccolo Gitano P červ. ČLP/JTK/85748
Naomi Nefertiti Piccolo Gitano F červ. ČLP/JTK/85749
Narnie Nelly Piccolo Gitano F červ. ČLP/JTK/85750
nar.: 25.6.2012, chov.: HOFMANNOVÁ Olga
o.: Romeo vom Benthener Forst FCI ČLP/JTK/73983/08
m.: Zsahrazad Piccolo Gitano ČLP/JTK/66785/05

Pard Gold Madeira P č. s p.tygr. ČLP/JTK/85799
Prince Gold Madeira P hn. s p. tygr.ČLP/JTK/85800
Page Gold Madeira F hn.s pál. ČLP/JTK/85801
nar.: 15.7.2012, chov.: FAJTOVÁ Olga
o.: Tymián z Nedošínského háje ČLP/JTK/72327/07
m.: Blue Beauty Gold Madeira ČLP/JTK/71331/07

Chňapka Naše poupátko F č. s pál. ČLP/JTK/85887
Chelsea Naše poupátko F červ. ČLP/JTK/85888
Christie Darcy Naše poupátko F č. s pál. ČLP/JTK/85889
Chrupka Naše poupátko F č. s pál. ČLP/JTK/85890
nar.: 19.7.2012, chov.: TOLAROVÁ Lucie
o.: Xichtík z Nedošínského háje ČLP/JTK/77792/10
m.: Beauty-Ma z Debry ČLP/JTK/75332/09

Ceasar z Ostrožských jezer P červ. ČLP/JTK/85909
nar.: 20.7.2012, chov.: NEDOMA Jaroslav
o.: Romeo vom Benthener Forst FCI ČLP/JTK/73983/08
m.: Melisa z Ostrožských jezer ČLP/JTK/72858/08

Denis Darcy Wizard Plains P červ. ČLP/JTK/85911
nar.: 25.7.2012, chov.: ŠTÁFOVÁ Milana
o.: Cedrick Claude Wizard Plains ČLP/JTK/79850/11
m.: Buggy z Neratovické skalky ČLP/JTK/65657/05

Art Toulavá tlapa P červ. ČLP/JTK/85924
Antos Toulavá tlapa P červ. ČLP/JTK/85925
Amálka Toulavá tlapa F červ. ČLP/JTK/85926
nar.: 30.7.2012, chov.: LNĚNIČKOVÁ Veronika
o.: Romeo vom Benthener Forst FCI ČLP/JTK/73983/08
m.: Poly z Radotínských strání ČLP/JTK/80306/11

Gábi z Vrchánova F červ. s př. ČLP/JTK/85942
nar.: 4.8.2012, chov.: VINKLÁREK Miloš
o.: Cedrick Claude Wizard Plains ČLP/JTK/79850/11
m.: Adelain Klamap Debra ČLP/JTK/81808/12

Forest Astra Rubra P červ. ČLP/JTK/85957
Fantom Astra Rubra P červ. ČLP/JTK/85958
Fata Morgana Astra Rubra F červ. ČLP/JTK/85959
nar.: 8.8.2012, chov.: REJTHAROVÁ Irena
o.: Ciko Toklarama's ČLP/JTK/75179/09
m.: Caira Astra Rubra ČLP/JTK/77745/11

Gaston z Jarné P červ. s př. ČLP/JTK/86004
Gróf z Jarné P červ. s př. ČLP/JTK/86005
nar.: 12.8.2012, chov.: ŠPÍRKOVÁ Lenka Ing.
o.: Extraordinary Esprit Kalokagathia Fai ČLP/JTK/64689/04
m.: Emy z Jarné ČLP/JTK/79714/11

Šibal Věkor-Nova P červ. ČLP/JTK/86010
Šmoulík Věkor-Nova P červ. ČLP/JTK/86011
nar.: 16.8.2012, chov.: NOVÁČKOVÁ Věra Ing.
o.: Art Naše poupátko ČLP/JTK/78193/10
m.: Ulma Věkor ČLP/JTK/74519/09

Franz Gusta'W Canis of Czech P č. s pál. ČLP/JTK/86026
nar.: 8.8.2012, chov.: ŠMÍD Jan
o.: Winner della Canterana ČLP/JTK/57242/00
m.: Buffy Lee Canis of Czech ČLP/JTK/76474/11

Vest z Radotínských strání P červ. ČLP/JTK/86062
Vestík z Radotínských strání P červ. ČLP/JTK/86063
Vanda z Radotínských strání F červ. ČLP/JTK/86064
nar.: 6.9.2012, chov.: CHMELAŘ Ladislav
o.: Nemo Dlugie Cudo ČLP/JTK/68386/05
m.: Besy-Š z Radotínských strání ČLP/JTK/68467/06

Kenny Toklarama's P červ. s př. ČLP/JTK/86077
Kristin Toklarama's F červ. ČLP/JTK/86078
nar.: 28.8.2012, chov.: MIKETOVÁ Klára
o.: Velvet Klamap Debra ČLP/JTK/80142/11
m.: Amande Toklarama's ČLP/JTK/71501/10

Adalbert z Amurských břehů P červ. ČLP/JTK/86079
Aida z Amurských břehů F červ. ČLP/JTK/86080
nar.: 4.9.2012, chov.: FILIPI Blanka
o.: Dan Klamap Debra ČLP/JTK/70308/06
m.: Dixie Astra Rubra ČLP/JTK/79321/12

Jack Daniels Hafuschka P červ. ČLP/JTK/86088
Jim Beam Hafuschka P červ. ČLP/JTK/86089
Johnnie Walker Hafuschka P červ. ČLP/JTK/86090
nar.: 9.9.2012, chov.: KOPCOVÁ Lucie
o.: Cherokee z Rezavé ČLP/JTK/78188/11
m.: Takaya Fifa Sensatsia Pitera ČLP/JTK/82205/11

Lugger Klamap Debra P č. s p. tygr. ČLP/JTK/86143
Lucifer Klamap Debra P č. s p. tygr. ČLP/JTK/86144
nar.: 5.9.2012, chov.: PROKŮPKOVÁ Marie Ing.
o.: Ravel Klamap Debra ČLP/JTK/64358/05
m.: Pálenka Klamap Debra ČLP/JTK/76928/10

Eranthis Eriador of Elven Star P červ. ČLP/JTK/86156
Erigeron Einion of Elven Star P červ. ČLP/JTK/86157
Eileithyia Ennis of Elven Star F červ. ČLP/JTK/86158
nar.: 30.9.2012, chov.: KLÁŠTERKOVÁ Gabriela
o.: Extraordinary Esprit Kalokagathia Fai ČLP/JTK/64689/04
m.: Guinevre Faimold's Oak ČLP/JTK/73719/09

Car z Růžového palouku P č. s pál. ČLP/JTK/86161
Cirda z Růžového palouku P č. s pál. ČLP/JTK/86162
Carolina z Růžového palouku F č. s pál. ČLP/JTK/86163
Cilka z Růžového palouku F č. s pál. ČLP/JTK/86164
nar.: 3.10.2012, chov.: MACÍK Benno
o.: Artuš Canis of Czech ČLP/JTK/73275/08
m.: Aira z Růžového palouku ČLP/JTK/79001/10

Yetti od Hubertovy skály P červ. ČLP/JTK/86165
Yellow od Hubertovy skály P červ. ČLP/JTK/86166
Ycor od Hubertovy skály P červ. ČLP/JTK/86167
Yack od Hubertovy skály P červ. ČLP/JTK/86168
Yma od Hubertovy skály F červ. ČLP/JTK/86169
Yrra od Hubertovy skály F červ. ČLP/JTK/86170
nar.: 5.10.2012, chov.: CHMELAŘ Milan
o.: Onyx-B z Radotínských strání ČLP/JTK/79061/10
m.: Feli z Radotínských strání ČLP/JTK/71191/07

B... Gilovam P červ. s př. ČLP/JTK/86171
nar.: 6.10.2012, chov.: ARTNEROVÁ Jitka
o.: Nobel Know-How Daks-Veg-As ČLP/JTK/72600/07
m.: Amazonka z Koňskiego Raju (FCI) ČLP/JTK/70743/07

Wiggo Eupatrid P červ. ČLP/JTK/86178
Werra Eupatrid F červ. ČLP/JTK/86179
nar.: 13.10.2012, chov.: VOCETKA Josef
o.: Velvet Klamap Debra ČLP/JTK/80142/11
m.: Agréable Toklarama's ČLP/JTK/71500/08

Xanthos Eupatrid P červ. ČLP/JTK/86180
Xanthia Eupatrid F červ. ČLP/JTK/86181
nar.: 16.10.2012, chov.: VOCETKA Josef
o.: Velvet Klamap Debra ČLP/JTK/80142/11
m.: Georgina Eupatrid ČLP/JTK/71893/09

Malibu Klamap Debra P červ. ČLP/JTK/86201
Merlin Klamap Debra P červ. ČLP/JTK/86202
Melodie Klamap Debra F červ. ČLP/JTK/86203
Melissa Klamap Debra F červ. ČLP/JTK/86204
nar.: 6.10.2012, chov.: PROKŮPKOVÁ Marie Ing.
o.: Velvet Klamap Debra ČLP/JTK/80142/11
m.: Dixi Klamap Debra ČLP/JTK/70311/08

Charley z Bohdanečských lázní P červ. ČLP/JTK/86215
Chris z Bohdanečských lázní P červ. s př. ČLP/JTK/86216
Chack z Bohdanečských lázní P červ. s př. ČLP/JTK/86217
nar.: 20.10.2012, chov.: KURČA Josef
o.: Ayrton Sirius Minor ČLP/JTK/76007/09
m.: Cessy z Bohdanečských lázní ČLP/JTK/71013/07

Zorro od Hubertovy skály P červ. ČLP/JTK/86250
Zack od Hubertovy skály P červ. ČLP/JTK/86251
Zero od Hubertovy skály P červ. ČLP/JTK/86252
Zara od Hubertovy skály F červ. ČLP/JTK/86253
nar.: 10.11.2012, chov.: CHMELAŘ Milan
o.: Onyx-B z Radotínských strání ČLP/JTK/79061/10
m.: Nela-B z Radotínských strání ČLP/JTK/78483/10

Napoleon I. Klamap Debra P č. s p. tygr. ČLP/JTK/86315
Nell Klamap Debra F hn.s p. tygr. ČLP/JTK/86316
Nicolle Klamap Debra F hn. s p.tygr. ČLP/JTK/86317
nar.: 20.11.2012, chov.: PROKŮPKOVÁ Marie Ing.
o.: Ravel Klamap Debra ČLP/JTK/64358/05
m.: Yellow Brunette Klamap Debra ČLP/JTK/80563/11

Ferda Judring P červ. s př. ČLP/JTK/86380
Fido Judring P červ. s př. ČLP/JTK/86381
Frony Judring F červ. s př. ČLP/JTK/86382
nar.: 21.12.2012, chov.: PAVELKOVÁ Jarmila JUDr.
o.: Onyx-B z Radotínských strání ČLP/JTK/79061/10
m.: Cindy Judring ČLP/JTK/75562/10

Teri Věkor-Nova F červ. ČLP/JTK/86383
Tonka Věkor-Nova F červ. ČLP/JTK/86384
Týna Věkor-Nova F červ. ČLP/JTK/86385
nar.: 21.12.2012, chov.: NOVÁČKOVÁ Věra Ing.
o.: Art Naše poupátko ČLP/JTK/78193/10
m.: Pami Věkor-Nova ČLP/JTK/79820/11

Norbert od Vejprnického potoku P červ. ČLP/JTK/86392
Nabil od Vejprnického potoku P červ. ČLP/JTK/86393
Naděje od Vejprnického potoku F červ. ČLP/JTK/86394
Naninka od Vejprnického potoku F červ. ČLP/JTK/86395
nar.: 31.12.2012, chov.: ŽELINA Radek DiS
o.: Brit Tavarillin ČLP/JTK/81720/12
m.: Jacqueline von der Forstweihe ČLP/JTK/73362/09

Jezevčík drsnosrstý trpasličí / králičí

Aero Minor Czech Originál P div. ČLP/JTK/84575
Aston Martin Czech Originál P div. ČLP/JTK/84576
Austin Healey Czech Originál P div. ČLP/JTK/84577
Alfa Romeo Czech Originál F červ. ČLP/JTK/84578
nar.: 8.1.2012, chov.: DUFKOVÁ Radovana
o.: Richard Gothingam ČLP/JTK/80212/10
m.: Virginia Woolf Czech Originál ČLP/JTK/76760/10

Cannabis z Floriánova panství P div. ČLP/JTK/84613
Clematis z Floriánova panství P div. ČLP/JTK/84614
Ceiba Bombax z Floriánova panství P div. ČLP/JTK/84615
Cactus z Floriánova panství P div. ČLP/JTK/84616
Cymbálek z Floriánova panství P div. ČLP/JTK/84617
Cesmína Coca z Floriánova panství F divočák ČLP/JTK/84618
nar.: 21.1.2012, chov.: FLORIÁNOVÁ Blanka
o.: Yradey od Vévody Huberta ČLP/JTK/77373/10
m.: Aloe z Floriánova panství ČLP/JTK/78635/11

Dasty z Kudrnovy P div. ČLP/JTK/84619
Denis z Kudrnovy P div. ČLP/JTK/84620
Daisy z Kudrnovy F div. ČLP/JTK/84621
Debie z Kudrnovy F div. ČLP/JTK/84622
Dora z Kudrnovy F div. ČLP/JTK/84623
nar.: 24.1.2012, chov.: MOTTLOVÁ Alena
o.: Pop Idol Vitoraz ČLP/JTK/76400/09
m.: Agnes od Chrudoše ČLP/JTK/73310/08

Flek z Fürstenberského revíru P div. ČLP/JTK/84624
Fred z Fürstenberského revíru P div. ČLP/JTK/84625
Fary z Fürstenberského revíru F div. ČLP/JTK/84626
Fatty z Fürstenberského revíru F div. ČLP/JTK/84627
nar.: 31.1.2012, chov.: DE FINOVÁ Zdeňka
o.: Icon of Indianajones Sweetax ČLP/JTK/70070/06
m.: Aischa z Fürstenberského revíru ČLP/JTK/73188/08

Karel od Vejprnického potoku P div. ČLP/JTK/84749
Kryštof od Vejprnického potoku P div. ČLP/JTK/84750
Kateřina od Vejprnického potoku F červ. ČLP/JTK/84751
Karolína od Vejprnického potoku F div. ČLP/JTK/84752
nar.: 2.2.2012, chov.: ŽELINA Radek DiS
o.: Hanibal od Vejprnického potoku ČLP/JTK/80889/11
m.: Ilonka od Vejprnického potoku ČLP/JTK/81854/11

Esprit Renard Line Pro-Euro P div. ČLP/JTK/84753
Elin Line Pro-Euro P div. ČLP/JTK/84754
Eliška Line Pro-Euro F div. ČLP/JTK/84755
nar.: 10.2.2012, chov.: BROŽOVÁ Petra
o.: Moy Marmeladny Lisego Nosa FIN40049/08
m.: Beatrix Witch Line Pro-Euro ČLP/JTK/77629/11

Becker Boris Czech Originál P červ. ČLP/JTK/84850
Borg Björn Czech Originál P div. ČLP/JTK/84851
Bardot Brigit Czech Originál F div. ČLP/JTK/84852
nar.: 16.2.2012, chov.: DUFKOVÁ Radovana
o.: Xanteros Xanadu Czech Originál ČLP/JTK/79786/11
m.: Pretty Woman Czech Originál ČLP/JTK/72546/08

Bastien Svatoborský revír P div. ČLP/JTK/84853
Bingo Svatoborský revír P div. ČLP/JTK/84854
nar.: 20.2.2012, chov.: FIALOVÁ Lenka Ing.
o.: Hugo z Manětínské ulice ČLP/JTK/76070/09
m.: Fantine Idol Hycon (FCI) ČLP/JTK/68905/06

Tor od Strážné skály P div. ČLP/JTK/84855
Tramp od Strážné skály P div. ČLP/JTK/84856
Tara od Strážné skály F div. ČLP/JTK/84857
Timmy od Strážné skály F div. ČLP/JTK/84858
Tinka od Strážné skály F div. ČLP/JTK/84859
nar.: 21.2.2012, chov.: KOŠAN Pavel
o.: Almonte Hycon (FCI) ČLP/JTK/78806/10
m.: Haidy od Strážné skály ČLP/JTK/74469/09

Oh Oh Seven Vitoraz P div. ČLP/JTK/84873
O Dio O Dio Vitoraz P div. ČLP/JTK/84874
O Kaka Tý Si Gloria Vitoraz F div. ČLP/JTK/84875
O'Hara O'Hara Vitoraz F div. ČLP/JTK/84876
Olivia Newton John Vitoraz F div. ČLP/JTK/84877
OmaNowNowNowTikiTau Vitoraz F div. ČLP/JTK/84878
nar.: 5.3.2012, chov.: BUŠTA Jan Ing.
o.: Richard Gothingam ČLP/JTK/80212/10
m.: Samanta Fox Vitoraz ČLP/JTK/77635/10

Alfred Bohemia Abies P div. ČLP/JTK/84879
Adele Bohemia Abies F div. ČLP/JTK/84880
Anny Bohemia Abies F div. ČLP/JTK/84881
Agatha Bohemia Abies F div. ČLP/JTK/84882
nar.: 6.3.2012, chov.: JEDLIČKOVÁ Dana
o.: Caspian Dogabo ČLP/JTK/78418/11
m.: Evelína z Říše divů ČLP/JTK/78617/12

Kentaur z Rezavé P div. ČLP/JTK/84949
Kingsley z Rezavé P div. ČLP/JTK/84950
Kassiopeia z Rezavé F div. ČLP/JTK/84951
nar.: 3.3.2012, chov.: KUDRLOVÁ Monika Ing.
o.: Almonte Hycon (FCI) ČLP/JTK/78806/10
m.: Dalia Zwycieski Bór ČLP/JTK/72719/08

Perro Pero Péro Vitoraz P div. ČLP/JTK/84965
Prince Paul Vitoraz P div. ČLP/JTK/84966
Princess Patricia Vitoraz F div. ČLP/JTK/84967
Pampered Paolina Vitoraz F div. ČLP/JTK/84968
nar.: 12.3.2012, chov.: BUŠTA Jan Ing.
o.: Moy Marmeladny Lisego Nosa FIN40049/08
m.: Whatchulookinat Vitoraz ČLP/JTK/78337/11

Ella z Kudrnovy F div. ČLP/JTK/84969
Ebby z Kudrnovy F div. ČLP/JTK/84970
Eimy z Kudrnovy F div. ČLP/JTK/84971
Enny z Kudrnovy F div. ČLP/JTK/84972
nar.: 14.3.2012, chov.: MOTTLOVÁ Alena
o.: Richard Gothingam ČLP/JTK/80212/10
m.: Cilka od Chrudoše ČLP/JTK/77956/10

Rocco Siffredi Vitoraz P žlutá ČLP/JTK/85007
Raphaella Rich&Royal Vitoraz F žlutá ČLP/JTK/85008
Rotköpchen Vitoraz F žlutá ČLP/JTK/85009
Rosamunda Pilcher Vitoraz F žlutá ČLP/JTK/85010
Rabbit Heart Vitoraz F žlutá ČLP/JTK/85011
Rock Me Rita Vitoraz F div. ČLP/JTK/85012
nar.: 22.3.2012, chov.: BUŠTA Jan Ing.
o.: Moy Marmeladny Lisego Nosa FIN40049/08
m.: Dolly Buster Vitoraz ČLP/JTK/81285/11

Ago z Přídolských lesů P sv. div. ČLP/JTK/85013
All z Přídolských lesů P sv. div. ČLP/JTK/85014
Ally z Přídolských lesů F sv. div. ČLP/JTK/85015
Aša z Přídolských lesů F sv. div. ČLP/JTK/85016
nar.: 23.3.2012, chov.: MACEK Zdeněk
o.: Hugo z Manětínské ulice ČLP/JTK/76070/09
m.: Cedra od Nežárecké tůně ČLP/JTK/70976/10

Super Trouper Vitoraz P div. ČLP/JTK/85021
Skin On Skin Vitoraz F div. ČLP/JTK/85022
Sweet Crudelia Vitoraz F div. ČLP/JTK/85023
Sex Me Up Vitoraz F div. ČLP/JTK/85024
Super Cool Sophia Vitoraz F div. ČLP/JTK/85025
nar.: 27.3.2012, chov.: BUŠTA Jan Ing.
o.: Eston de Buch de la Perouse LOF-218310/31861
m.: Happy Diva Vitoraz ČLP/JTK/72386/08

Too Big To Fail Vitoraz P div. ČLP/JTK/85026
Take Me To The Top Vitoraz F div. ČLP/JTK/85027
Top Model Vitoraz F div. ČLP/JTK/85028
nar.: 2.4.2012, chov.: BUŠTA Jan Ing.
o.: Addison at Tythe Sandanca RKF-3184743
m.: Like A Virgin Vitoraz ČLP/JTK/73279/11

Jonatán Valentinka P div. ČLP/JTK/85139
Jiřinka Valentinka F sv. div. ČLP/JTK/85140
Jasmínka Valentinka F tm. div. ČLP/JTK/85141
Julia Valentinka F tm. div. ČLP/JTK/85142
Josefínka Valentinka F div. ČLP/JTK/85143
nar.: 1.4.2012, chov.: BENEDIKTOVÁ Kateřina
o.: Desetníček Valentinka ČLP/JTK/80163/11
m.: Xsara Citrónek Valentinka ČLP/JTK/75949/09

Darmoděj od Chrudoše P div. ČLP/JTK/85146
Dasty od Chrudoše P div. ČLP/JTK/85147
Drambo od Chrudoše P div. ČLP/JTK/85148
Dášenka od Chrudoše F div. ČLP/JTK/85149
Dessy od Chrudoše F div. ČLP/JTK/85150
Debie od Chrudoše F div. ČLP/JTK/85151
Dorotka od Chrudoše F div. ČLP/JTK/85152
nar.: 8.4.2012, chov.: ŘEHOŘKOVÁ Pavlína MVDr.
o.: Richard Gothingam ČLP/JTK/80212/10
m.: Emilka Polover ČLP/JTK/66666/06

Jonatán z Manětínské ulice P div. ČLP/JTK/85156
Jonáš z Manětínské ulice P div. ČLP/JTK/85157
Johanka z Manětínské ulice F div. ČLP/JTK/85158
Justýna z Manětínské ulice F div. ČLP/JTK/85159
nar.: 13.4.2012, chov.: BLECHA Miroslav
o.: Almonte Hycon (FCI) ČLP/JTK/78806/10
m.: Feli z Manětínské ulice ČLP/JTK/74231/09

Jenny z Husína junior F div. ČLP/JTK/85174
nar.: 17.4.2012, chov.: NEJDL Pavel
o.: Gauner z Manětínské ulice ČLP/JTK/75719/09
m.: Elba z Husína junior ČLP/JTK/79574/10

Lucie Elischa od Vejprnického potoku F div. ČLP/JTK/85279
Lenka Elischa od Vejprnického potoku F div. ČLP/JTK/85280
nar.: 25.4.2012, chov.: ŽELINA Radek DiS
o.: Hanibal od Vejprnického potoku ČLP/JTK/80889/11
m.: Elischa od Vévody Huberta ČLP/JTK/67677/06

Devil z Hradu Ronova P div. ČLP/JTK/85281
Dixi z Hradu Ronova P div. ČLP/JTK/85282
Draceana z Hradu Ronova F div. ČLP/JTK/85283
nar.: 1.5.2012, chov.: BUKOVJAN Karel Doc.MVDr.CSc.
o.: Hanibal od Vejprnického potoku ČLP/JTK/80889/11
m.: Arwen Paladin Run ČLP/JTK/77648/10

Cyra z Otěšína F div. ČLP/JTK/85284
nar.: 4.5.2012, chov.: ŠÍMA Jaroslav
o.: Hugo z Manětínské ulice ČLP/JTK/76070/09
m.: Sára Svatoborský revír ČLP/JTK/73331/08

Harry z Lopenických kopců P div. ČLP/JTK/85307
Hasso z Lopenických kopců P div. ČLP/JTK/85308
Heros z Lopenických kopců P div. ČLP/JTK/85309
Huša z Lopenických kopců F div. ČLP/JTK/85310
nar.: 9.5.2012, chov.: HAUERLAND František
o.: Deryl Pavlo Napa ČLP/JTK/73038/08
m.: Aja z Lopenických kopců ČLP/JTK/69674/06

Indiana Jones Hafuschka P tm. div. ČLP/JTK/85323
Ivanhoe Hafuschka P div. ČLP/JTK/85324
Innocent Beauty Hafuschka F div. ČLP/JTK/85325
Ivory Hafuschka F div. ČLP/JTK/85326
nar.: 11.5.2012, chov.: KOPCOVÁ Lucie
o.: Caspian Dogabo ČLP/JTK/78418/11
m.: Natálie Svatoborský revír ČLP/JTK/70539/07

Abart od Vévody Huberta P div. ČLP/JTK/85336
Arbad od Vévody Huberta P div. ČLP/JTK/85337
Adra od Vévody Huberta F div. ČLP/JTK/85338
nar.: 17.4.2012, chov.: ŘÍHA Tomáš
o.: Lonely Little Lord Kalokagathia Fai ČLP/JTK/73670/08
m.: Yakima od Vévody Huberta ČLP/JTK/77374/10

Devil Dean Brio Bohemica P div. ČLP/JTK/85428
Dear Darling Dorothy Brio Bohemica Fdiv. ČLP/JTK/85429
nar.: 8.5.2012, chov.: BĚLOHLÁVKOVÁ Marie
o.: Richard Gothingam ČLP/JTK/80212/10
m.: Impolite Daisy Brio Bohemica ČLP/JTK/64422/04

Zack Gilovam P div. ČLP/JTK/85450
Zobel Gilovam P div. ČLP/JTK/85451
Zyprian Gilovam P div. ČLP/JTK/85452
Zafira Zazi Gilovam F div. ČLP/JTK/85453
Zoretta Gilovam F div. ČLP/JTK/85454
nar.: 27.5.2012, chov.: ARTNEROVÁ Jitka
o.: Caspian Dogabo ČLP/JTK/78418/11
m.: Lili z Lopenických kopců ČLP/JTK/80493/11

Idar Rosmery P div. ČLP/JTK/85465
Igor Rosmery P div. ČLP/JTK/85466
Inuška Rosmery F div. ČLP/JTK/85467
nar.: 3.5.2012, chov.: KAŠPAR Miloš
o.: Rock'n'roll Kalokagathia Fai ČLP/JTK/77344/10
m.: Sany Rosmery ČLP/JTK/73559/10

Jerry Rosmery P div. ČLP/JTK/85468
Joklik Rosmery P div. ČLP/JTK/85469
Jokky Rosmery P div. ČLP/JTK/85470
Jonnda Rosmery P div. ČLP/JTK/85471
Jolla Rosmery F div. ČLP/JTK/85472
Julli Rosmery F div. ČLP/JTK/85473
Jukka Rosmery F div. ČLP/JTK/85474
nar.: 8.5.2012, chov.: KAŠPAR Miloš
o.: Rock'n'roll Kalokagathia Fai ČLP/JTK/77344/10
m.: Aška Rosmery ČLP/JTK/75366/10

Andy od Kamenné řeky P div. ČLP/JTK/85588
Arny od Kamenné řeky P div. ČLP/JTK/85589
Aida od Kamenné řeky F div. ČLP/JTK/85590
Aiga od Kamenné řeky F div. ČLP/JTK/85591
Aira od Kamenné řeky F div. ČLP/JTK/85592
Angi od Kamenné řeky F div. ČLP/JTK/85593
nar.: 11.6.2012, chov.: ŠMÍD Slavomír
o.: Brumbál Professor Pro-Euro ČLP/JTK/68125/07
m.: Drobenka Valentinka ČLP/JTK/80165/12

Koblížek Valentinka P hn. div.. ČLP/JTK/85600
Keliška Valentinka F tm. div. ČLP/JTK/85601
Kobližka Valentinka F tm. div. ČLP/JTK/85602
Kopretinka Valentinka F div. ČLP/JTK/85603
Křupinka Valentinka F div.
Kůrčička Valentinka F div.
nar.: 16.6.2012, chov.: BENEDIKTOVÁ Kateřina
o.: Desetníček Valentinka ČLP/JTK/80163/11
m.: Vendulka Valentinka ČLP/JTK/73790/09

Umberto Ecco Logist Vitoraz P div. ČLP/JTK/85639
U Are The 1 And Only Vitoraz F div. ČLP/JTK/85640
U Must Love Me Vitoraz F div. ČLP/JTK/85641
Under Your Skin Vitoraz F div. ČLP/JTK/85642
U Love Life Always Vitoraz F div. ČLP/JTK/85643
nar.: 23.5.2012, chov.: BUŠTA Jan Ing.
o.: Rock'n'roll Kalokagathia Fai ČLP/JTK/77344/10
m.: Oncemorewithfeeling del Gotha LOI-06/109727

Vrrrrrrrrrr Vitoraz P div. ČLP/JTK/85644
Very Very Much Vitoraz P div. ČLP/JTK/85645
Váňa Váňa Ivánek Vitoraz P div. ČLP/JTK/85646
Viva La Juicy Vitoraz F div. ČLP/JTK/85647
nar.: 26.5.2012, chov.: BUŠTA Jan Ing.
o.: Richard Gothingam ČLP/JTK/80212/10
m.: TooMuchLoveWillKillU Vitoraz ČLP/JTK/77847/10

Ciro z Kokrdské hájenky P div. ČLP/JTK/85665
Cid z Kokrdské hájenky P div. ČLP/JTK/85666
Ceddy z Kokrdské hájenky P div. ČLP/JTK/85667
Connie z Kokrdské hájenky F div. ČLP/JTK/85668
nar.: 11.6.2012, chov.: TOPKA Václav
o.: Hugo z Manětínské ulice ČLP/JTK/76070/09
m.: Aiby z Kokrdské hájenky ČLP/JTK/77133/10

Armani Fon Prenek P div. ČLP/JTK/85769
Artuš Fon Prenek P div. ČLP/JTK/85770
Arnošt Fon Prenek P div. ČLP/JTK/85771
Amálka Fon Prenek F div. ČLP/JTK/85772
nar.: 26.6.2012, chov.: HELCLOVÁ Alena
o.: Yesterday Piccolo Gitano ČLP/JTK/66758/05
m.: Basta Fidli Vitoraz ČLP/JTK/80334/11

Car z Lozan P div. ČLP/JTK/85831
Cesar z Lozan P div. ČLP/JTK/85832
Cid z Lozan P div. ČLP/JTK/85833
Cita z Lozan F div. ČLP/JTK/85834
nar.: 2.6.2012, chov.: CAHEL Zbyněk
o.: Deryl Pavlo Napa ČLP/JTK/73038/08
m.: Dája z Lopenických kopců ČLP/JTK/70908/08

WWW.COM Vitoraz P div. ČLP/JTK/85845
Why When What Vitoraz P div. ČLP/JTK/85846
Woo Doo Vitoraz P div. ČLP/JTK/85847
Waw Waw Chichi Vitoraz F div. ČLP/JTK/85848
WouldaCouldaShoulda Vitoraz F div. ČLP/JTK/85849
nar.: 27.6.2012, chov.: BUŠTA Jan Ing.
o.: Rock'n'roll Kalokagathia Fai ČLP/JTK/77344/10
m.: Karkulka at Vitoraz Valentinka ČLP/JTK/67648/06

Cedrik Svatoborský revír P div. ČLP/JTK/85862
Clark Svatoborský revír P div. ČLP/JTK/85863
Casey Svatoborský revír F div. ČLP/JTK/85864
Conny Svatoborský revír F div. ČLP/JTK/85865
nar.: 14.7.2012, chov.: FIALOVÁ Lenka Ing.
o.: Hugo z Manětínské ulice ČLP/JTK/76070/09
m.: Vivian Svatoborský revír ČLP/JTK/77351/11

Jar z Lopenických kopců P div. ČLP/JTK/85891
Jax z Lopenických kopců P div. ČLP/JTK/85892
Juta z Lopenických kopců F div. ČLP/JTK/85893
nar.: 19.7.2012, chov.: HAUERLAND František
o.: Deryl Pavlo Napa ČLP/JTK/73038/08
m.: Doris z Lopenických kopců ČLP/JTK/70910/08

Kono z Lopenických kopců P div. ČLP/JTK/85994
Kit z Lopenických kopců P div. ČLP/JTK/85995
Klif z Lopenických kopců P div. ČLP/JTK/85996
Kara z Lopenických kopců F div. ČLP/JTK/85997
nar.: 5.8.2012, chov.: HAUERLAND František
o.: Deryl Pavlo Napa ČLP/JTK/73038/08
m.: Iris z Lopenických kopců ČLP/JTK/72232/08

Balios Bohemia Felicitas P tm. div. ČLP/JTK/86018
Bonus Eventus Bohemia Felicitas P sv. div. ČLP/JTK/86019
Brennus Bohemia Felicitas P tm. div. ČLP/JTK/86020
Bona Dea Bohemia Felicitas F tm. div. ČLP/JTK/86021
nar.: 24.8.2012, chov.: KISELICOVÁ Marcela
o.: Xirius Kalokagathia ČLP/JTK/59405, PKR-21850
m.: Háta z Manětínské ulice ČLP/JTK/76072/09

Xylofonek Ťuky Ťuk Vitoraz P div. ČLP/JTK/86027
Xindl X Vitoraz P div. ČLP/JTK/86028
Xtra Xpensive Vitoraz F div. ČLP/JTK/86029
XenophobicXinderella Vitoraz F div. ČLP/JTK/86030
nar.: 15.8.2012, chov.: BUŠTA Jan Ing.
o.: Richard Gothingam ČLP/JTK/80212/10
m.: Orkan del Gotha LOI-07/63954

Itchy Dogabo P div. ČLP/JTK/86050
Izzy Dogabo P div. ČLP/JTK/86051
Isabelle Dogabo F div. ČLP/JTK/86052
Izzie Dogabo F div. ČLP/JTK/86053
nar.: 29.8.2012, chov.: DONIČOVÁ Šárka
o.: Rock'n'roll Kalokagathia Fai ČLP/JTK/77344/10
m.: Aillyn Dogabo ČLP/JTK/74209/09

Amir Argi Yahaanel P div. ČLP/JTK/86097
nar.: 8.8.2012, chov.: VODÁK Jaromír
o.: Zack Hycon (FCI) RKF-2472709
m.: Grapy z Manětínské ulice ČLP/JTK/75722/11

Chad Polover P tm. div. ČLP/JTK/86098
Chuck Polover P tm. div. ČLP/JTK/86099
Charlie Polover P hn. s pál. ČLP/JTK/86100
nar.: 24.8.2012, chov.: POHANKOVÁ Jiřina
o.: Desetníček Valentinka ČLP/JTK/80163/11
m.: Goldie Gwendolin Piccolo Gitano ČLP/JTK/75101/09

Zero Point Kalokagathia P div. ČLP/JTK/86103
Ziggy Marley Kalokagathia P div. ČLP/JTK/86104
Zaba Will Kalokagathia F div. ČLP/JTK/86105
Zumba Rumba Kalokagathia F č. s pál. ČLP/JTK/86106
nar.: 11.9.2012, chov.: FAIRAISLOVÁ Lenka
o.: Xirius Kalokagathia ČLP/JTK/59405, PKR-21850
m.: Ragtime Rasha Kalokagathia Fai ČLP/JTK/77347/10

Alizee Luvera Field F div. ČLP/JTK/86107
Audrey Luvera Field F div. ČLP/JTK/86108
Annie Luvera Field F div. ČLP/JTK/86109
Adele Luvera Field F div. ČLP/JTK/86110
nar.: 13.9.2012, chov.: BRATRŠOVSKÁ Lucie
o.: Richard Gothingam ČLP/JTK/80212/10
m.: Veronica Luisa Vitoraz ČLP/JTK/78013/11

Verunka od Mohelského mlýna F div. ČLP/JTK/86111
Vivien od Mohelského mlýna F div. ČLP/JTK/86112
Vikky od Mohelského mlýna F div. ČLP/JTK/86113
Veggie od Mohelského mlýna F div. ČLP/JTK/86114
Valery od Mohelského mlýna F div. ČLP/JTK/86115
nar.: 14.9.2012, chov.: NOVÁČEK Miloš
o.: Krištof Sariver ČLP/JTK/64654/05
m.: Wera z Lopenických kopců ČLP/JTK/82736/12

Hugo Tobias z Říše divů P č. s pál. ČLP/JTK/86116
Henry Falco z Říše divů P div. ČLP/JTK/86117
Heřmánek z Říše divů P div. ČLP/JTK/86118
Haryk z Říše divů P div. ČLP/JTK/86119
Heidi z Říše divů F div. ČLP/JTK/86120
nar.: 16.9.2012, chov.: SIEGELOVÁ Veronika
o.: Caspian Dogabo ČLP/JTK/78418/11
m.: Elsa z Říše divů ČLP/JTK/78616/12

Nick z Jasla P div. ČLP/JTK/86126
Nero z Jasla P div. ČLP/JTK/86127
Nella z Jasla F div. ČLP/JTK/86128
Nora z Jasla F div. ČLP/JTK/86129
Nikol z Jasla F div. ČLP/JTK/86130
nar.: 23.9.2012, chov.: BLAŽEK Jaroslav
o.: Lonely Little Lord Kalokagathia Fai ČLP/JTK/73670/08
m.: Tonka od Vévody Huberta ČLP/JTK/70580/07

Marek od Vejprnického potoku P červ. ČLP/JTK/86135
Miroslav od Vejprnického potoku P div. ČLP/JTK/86136
Martin od Vejprnického potoku P červ. ČLP/JTK/86137
Matěj od Vejprnického potoku P div. ČLP/JTK/86138
Marcel od Vejprnického potoku P červ. ČLP/JTK/86139
Matyáš od Vejprnického potoku P div. ČLP/JTK/86140
Marián od Vejprnického potoku P div. ČLP/JTK/86141
nar.: 25.9.2012, chov.: ŽELINA Radek DiS
o.: Hanibal od Vejprnického potoku ČLP/JTK/80889/11
m.: Ilonka od Vejprnického potoku ČLP/JTK/81854/11

Orlando Owen Piccolo Gitano P černá s pál. ČLP/JTK/86182
Ornella Oli Piccolo Gitano F div. ČLP/JTK/86183
nar.: 13.9.2012, chov.: HOFMANNOVÁ Olga
o.: Xirius Kalokagathia ČLP/JTK/59405, PKR-21850
m.: Berenika Babu Boo Piccolo Gitano ČLP/JTK/70401/08

Phenix Pegas Piccolo Gitano P tmavý div. ČLP/JTK/86191
Piccobello Pietro Piccolo Gitano P tmavý div. ČLP/JTK/86192
Princ Paris Piccolo Gitano P tm. div. ČLP/JTK/86193
Paris Paradise Piccolo Gitano F tm. div. ČLP/JTK/86194
nar.: 30.9.2012, chov.: HOFMANNOVÁ Olga
o.: Jonatan z Przystani Wodniackiej (FCI) PKR-24741 Sk
m.: Honky-Tonky Piccolo Gitano ČLP/JTK/77592/10

Coudy Paladin Run P div. ČLP/JTK/86231
Crazy Paladin Run F div. ČLP/JTK/86232
Curie Paladin Run F div. ČLP/JTK/86233
nar.: 25.10.2012, chov.: RUNŠTUK Richard
o.: Charlie Chaplin Kalokagathia Fai ČLP/JTK/69056/07
m.: Evelýna z Budínské zahrady ČLP/JTK/71719/07

Jameel Dogabo P div. ČLP/JTK/86287
Jabbala Dogabo F div. ČLP/JTK/86288
Janette Dogabo F div. ČLP/JTK/86289
Jezabelle Dogabo F div. ČLP/JTK/86290
nar.: 18.11.2012, chov.: DONIČOVÁ Šárka
o.: Crusty Dogabo ČLP/JTK/78420/12
m.: Bibianna Dogabo ČLP/JTK/75983/10

Ave Concorde Kalokagathia P div. ČLP/JTK/86291
Aboo-Baboo Kalokagathia F div. ČLP/JTK/86292
Ace of Grace Kalokagathia F div. ČLP/JTK/86293
Allie Woo Kalokagathia F div. ČLP/JTK/86294
Amidala Padmé Kalokagathia F div. ČLP/JTK/86295
Asconny Leone Kalokagathia F div. ČLP/JTK/86296
nar.: 25.11.2012, chov.: FAIRAISLOVÁ Lenka
o.: Rock'n'roll Kalokagathia Fai ČLP/JTK/77344/10
m.: Jeanne d'Arc Kalokagathia Fai ČLP/JTK/72715/07

Umberto ze Smrčí P div. ČLP/JTK/86297
Uma ze Smrčí F div. ČLP/JTK/86298
Umpa-Lumpa ze Smrčí F div. ČLP/JTK/86299
U2 ze Smrčí F div. ČLP/JTK/86300
nar.: 28.10.2012, chov.: NOVOZÁMSKÁ Katka MVDr.CSc.
o.: Hugo z Manětínské ulice ČLP/JTK/76070/09
m.: Terinka ze Smrčí ČLP/JTK/81162/12

Bran z Moravského břehu P tm. div. ČLP/JTK/86301
Bora z Moravského břehu F tm. div. ČLP/JTK/86302
Bety z Moravského břehu F tm. div. ČLP/JTK/86303
Besy z Moravského břehu F tm. div. ČLP/JTK/86304
nar.: 4.11.2012, chov.: PALÍKOVÁ Marie Ing.
o.: Ciril od Chrudoše ČLP/JTK/77954/10
m.: Venda Rosmery ČLP/JTK/73568/08

Ailin od Skotnických drsňáků F tm.div. ČLP/JTK/86312
Aja od Skotnických drsňáků F tm.div. ČLP/JTK/86313
Aška od Skotnických drsňáků F tm.div. ČLP/JTK/86314
nar.: 14.11.2012, chov.: KOCOUREK Emil
o.: Rock'n'roll Kalokagathia Fai ČLP/JTK/77344/10
m.: Airen z Otěšína ČLP/JTK/79977/12

Francis z Borovské myslivny P tm.div. ČLP/JTK/86359
Francesca Wanhelsing z Borovské myslivny F tm.div. ČLP/JTK/86360
Frigga z Borovské myslivny F tm.div. ČLP/JTK/86361
nar.: 25.11.2012, chov.: KARVÁNKOVÁ Marcela
o.:
m.: Tiffany Toy Kalokagathia Fai ČLP/JTK/79731/11

Valmont z Dolního konce P tm.div. ČLP/JTK/86362
Viva Maria z Dolního konce F tm.div. ČLP/JTK/86363
Valina z Dolního konce F tm.div. ČLP/JTK/86364
nar.: 16.12.2012, chov.: NAVRÁTIL Ladislav
o.: Bonifác Moravia Astro ČLP/JTK/82893/12
m.: Mirinda z Dolního konce ČLP/JTK/79555/11

Adrien z Dianina revíru P div. ČLP/JTK/86386
Andrew z Dianina revíru P div. ČLP/JTK/86387
Albanera z Dianina revíru F div. ČLP/JTK/86388
Arena z Dianina revíru F div. ČLP/JTK/86389
Astra z Dianina revíru F div. ČLP/JTK/86390
nar.: 26.12.2012, chov.: ŘÍHOVÁ Alena
o.: Mat od Vévody Huberta ČLP/JTK/81985/12
m.: Zenta z Dianina revíru ČLP/JTK/81313/12

Importovaní jezevčíci zapsaní do PK v roce 2012

Jezevčík hladkosrstý standardní

Argonaut Goldiana
nar.: 4.7.2011 P černá s pálením ČLP/J/84914/12
o.: El Celtibero Arcano's RKF-2098055
m.: Sed'Moe Nebo Prosto Prelest UKU-0029202

Atrey Králov dvor na Konci
nar.: 14.9.2010 P černá s pálením ČLP/J/85937
o.: Bily z Moravského vikýře ČLP/J/75510/09
m.: Zuna Fa-dy SPKP-6868/10

Širly z Kršťanskej záhrady
nar.: 12.10.2012 F červená s příměsí černé ČLP/J/86391
o.: Aston Martin Dominant instinct SPKP-7113/11
m.: Fella Duvadírtó SPKP-7086/10

Jezevčík dlouhosrstý standardní

Eberhard Avantazh
nar.: 26.9.2012 P černá s pálením ČLP/J/86230
o.: Emerey s Vishnevoy Roshi BCU148-002878, RKF 2880653
m.: Uma Turman BCU 148-001753

Gero Kamenné jarky
nar.: 25.4.2011 P červená s přím. ČLP/J/85638
o.: Ferda z Oskovce ČLP/J/68286/06
m.: Berry od Pintovského lesa ČLP/J/69063, SPKP-6886/07

L'Centuri of Success Excellmagic
nar.: 6.4.2011 P červená ČLP/J/85029/12
o.: Ryzhiy Gnom Dvinskie Zori RKF-1636890
m.: L'Blossomblum Excellmagic RKF-2570180

Morris z Chotára
nar.: 17.1.2012 P červená ČLP/J/85030
o.: Derrick du Chene Daniele ČLP/J/77649/09
m.: Fortuna Fa-dy SPKP-6952/11

Zara vom Lehhof
nar.: 10.10.2011 F červená ČLP/J/85057
o.: Plessow vom Speyerbach VDH-08T0110L
m.: Qualle vom Strootbachtal VDH-0615425L

Jezevčík drsnosrstý standardní

Amira Jova dolinka
nar.: 5.6.2010 F tmavý divočák ČLP/J/84747
o.: Um od Stanovského SPKP-9247/06
m.: Hera JDM SPKP-10616/09

Bak od Záborského
nar.: 6.6.2011 P divočáka ČLP/J/85241
o.: Brit JDM SPKP-8787/05
m.: Diana zo Šiklóša SPKP-10511/09

Bera Jova dolinka
nar.: 9.9.2011 F tmavý divočák ČLP/J/85138
o.: Um od Stanovského SPKP-9247/06
m.: Hera JDM SPKP-10616/09

Borka Jova dolinka
nar.: 9.9.2011 F tmavý divočák ČLP/J/84748
o.: Um od Stanovského SPKP-9247/06
m.: Hera JDM SPKP-10616/09

Brok Jova dolinka
nar.: 9.9.2011 P tmavý divočák ČLP/J/85137
o.: Um od Stanovského SPKP-9247/06
m.: Hera JDM SPKP-10616/09

Leonardo von Rauhenstein
nar.: 7.8.2011 P divočáka ČLP/J/85507
o.: Allerleirauh vom Lohheidesee VDH-00O4513R
m.: Xara von Rauhenstein VDH-05O2452R

Marcysia Fidofortis Santa Bara (FCI)
nar.: 3.3.2011 F divočáka ČLP/J/84784/12
o.: Chris Helveciai-Vulpes PKR-24068
m.: Fany ze Skleného kopce ČLP/J/71786, PKR-25326 Ss

Onet Anons (FCI)
nar.: 20.3.2012 P divočáka ČLP/J/86286
o.: Lochlomond del Lago Prile LOI-07/64335
m.: Aida z Borovské myslivny ČLP/J/76292, PKR-26069

Only zo Šraneckých borín
nar.: 2.7.2012 P divočáka ČLP/J/86076
o.: Mandryko vom Tannenwichtl ÖHZB-22722A
m.: Honey zo Šraneckých borín SPKP-9889/09

Zaria z Rydlewa
nar.: 15.11.2011 F divočáka ČLP/J/84913
o.: Kolja Revestreken's ČLP/J/79904/10
m.: Grete von Rauhenstein PKR-25592 Ss

Zepi z Rydlewa
nar.: 15.11.2011 P divočáka ČLP/J/84911
o.: Kolja Revestreken's ČLP/J/79904/10
m.: Grete von Rauhenstein PKR-25592 Ss

Zorika z Rydlewa
nar.: 15.11.2011 F divočáka ČLP/J/84912
o.: Kolja Revestreken's ČLP/J/79904/10
m.: Grete von Rauhenstein PKR-25592 Ss

Jezevčík hladkosrstý trpasličí/králičí

Esche vom Rainerschlössl
nar.: 29.7.2011 F černá s pálením ČLP/JTK/86229
o.: Rossini vom Rainerschlössl
m.: Duoblette vom Raineschlössl

Teploe Solnyshko Dakshaus
nar.: 13.6.2011 F červená ČLP/JTK/86142
o.: Tysar Sea Man
m.: Tsertus Wonderful Life

Jezevčík dlouhosrstý trpasličí/králičí

Resident Evil Santander (FCI)
nar.: 29.4.2011 P červená ČLP/JTK/85476
o.: Nash della Canterana PKR-24976
m.: Amber vom Rainerschlössl (FCI) PKR-24817

Jezevčík drsnosrstý trpasličí/králičí

Aeime z Damaslawka
nar.: 20.4.2012 F divočáka ČLP/JTK/85992
o.: 0 0 0
m.: 0 0 0

BambolinaE Barracuda di Casa Mainardi
nar.: 11.11.2011 F černá s pálením ČLP/JTK/85475
o.: Eston de Buch de la Perouse LOF-218310/31861
m.: Ylenia di Casa Mainardi ROI-08/136975

Eroica vom Rainerschlössl
nar.: 29.7.2011 F červená ČLP/JTK/86228
o.: 0 0 0
m.: 0 0 0

Gracja z Przystani Wodniackiej (FCI)
nar.: 23.7.2011 F divočáka ČLP/JTK/84783
o.: Hugo-Czuk Hodowla Myslinów PKR-25232 Sm
m.: Zolza z Przystani Wodniackiej (FCI) PKR-23837 Sm

Lenin Magik Rainbow
nar.: 13.6.2011 P červená ČLP/JTK/84817
o.: Difin Apelsin Mariss
m.: Eldorado Magik Rainbow

Nolisco Wie-Anders
nar.: 24.9.2011 P divočáka ČLP/JTK/85993
o.: Jackson Wie - Andres
m.: Karmine Wie – Andres

BIS Speciální výstavy Plzeň 2012
FIBIE ze Zelené mýtiny

BIS klubové výstavy Jevíčko 2012
TNA'NTO TAPIO Anamsunamon

Český junioršampion

Ashaki Siamon - DLS
o.: DJ von Vosecky
m.: Caramba von Vosecky
maj.: Raab Václav

Bret Měsíční paseka- DLS
o.: Bruno od Karáskova potoka
m.: Annie z Kolínských strání
maj.:. Jizbová Eva

Excellmagic L´Centuri of Success- DLS
o.: Dvinskie Zori Ryzhty Gnom
m.: Excellmagic L´Blosoomblum
maj.: Duda Miroslav JUDr.

Galia Dagi Dog- DLS
o.: Amaretto Örnbergets
m.: Etna Dagi Dog
maj.: Raab Václav

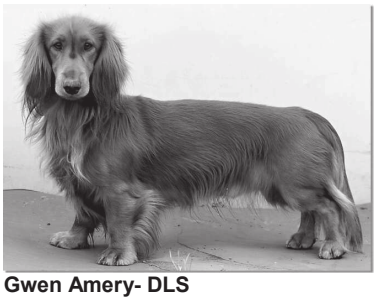

Gwen Amery- DLS
o.: Derrick du Chene Daniele
m.: Aira Amery
maj.: Černá Hana

Otka ze Rpetské stráně- DLS
o.: Derrick du Chene Daniele
m.: Myška ze Rpetské stráně
maj.: Jeníková Zdeňka

Romeo von Charlottenhof- DLS
o.: Yankee von Charlottenhof
m.: Belinda von Charlottenhof
maj.: Raab Václav

Brown Angel Sirius Minor - DLT
o.: Artuš Canis of Czech
m.: Mary Anne z Těšínovských buků
maj.: Lišková Miroslava

Greis z Neratovické skalky- DLT
o.: Dan Klamap Debra
m.: Cessy z Neratovické skalky
maj.: Malkovská Alena ing.

Skamandros Sorbon Anamsunamon- DLT
o.: Romeo vom Benthener Forst FCI
m.: Djerba Eset Anamsunamon
maj.: Dvořák Václav + Králová Gabriela

Tna´nto Tapio Anamsunamon- DLT
o.: Romeo vom Benthener Forst FCI
m.: Duma Sachmet Anamsunamon
maj.: Klášterkovi Jan a Gabriela

VolensNolensVerdell Anamsunamon- DLT
o.: Extraordinary Esprit Kalokagathia Fai
m.: Odette Evasion
maj.: Zdeňková Eva

Della Winner Canis of Czech - DLK
o.: Winner della Canterana
m.: Buffy Lee Canis of Czech
maj.: Růžičková Sylvie MUDr.
+ Pytlounová Lenka JUDr.

Morgana Le Fay Elimar Doubrava- DLK
o.: Caesar Klamap Debra
m.: Diana Elimar Doubrava
maj.: Svobodová Lenka mgr.

Aty od Rytíře Štěpána-DRS
o.: Ben Monymir
m.: Jaunty Raptor
maj.: Dufková Soňa

Bard ze Zářící-DRS
o.: Bak od Studéneckých rybníků
m.: Sita z Kozíčku
maj.: Bednářová Martina

Gemma vom Linteler - Forst-DRS
o.: Stefan vom Linteler - Forst
m.: Caroline vom Rauhenstein
maj.: Engel Dieter

Chessy z Kochánecké Černavy-DRS
o.: Kolja Revestreken´s
m.: Gimi z Kochánecké Černavy
maj.: Korous Antonín

Mystery Viva Moravia-DRS
o.: Kolja Revestreken´s
m.: Orka z Heřmanova domu
maj.: Rozmánková Michaela

Bonifác Moravia Astro- DRT
o.: Rock´n´roll Kalokagathia Fai
m.: Ghaba Rosmery
maj.: Lindovská Jana

Ciril od Chrudoše- DRT
o.: Krištof Sariver
m.: Emilka Polover
maj.: Julínková Ivana ing.

Daffi Vormicelli- DRT
o.: Lonely Little Lord Kalokagathia Fai
m.: Chňapinka Valentinka
maj.: Schubertovi Jana a Michal

Dassi Vormicelli- DRT
o.: Lonely Little Lord Kalokagathia Fai
m.: Chňapinka Valentinka
maj.: Badejová Romana MUDr.

Emporio Armani Vitoraz- DRT
o.: Pop idol Vitoraz
m.: Oncemorewithfeeling del Gotha
maj.: Bušta Jan ing.

Febienne Dogabo- DRT
o.: Rock´n´roll Kalokagathia Fai
m.: Gábi Rosmery
maj.: Doničová Šárka

Charlie Chaplin Dogabo- DRT
o.: Rock´n´roll Kalokagathia Fai
m.: Bibianna Dogabo
maj.: Stajnc Robert

Chiquita Pava Dogabo- DRT
o.: Rock´n´roll Kalokagathia Fai
m.: Bibianna Dogabo
maj.: Doničová Šárka

Jeff Pavek´s- DRT
o.: Alperatz Donrodrigo
m.: Gothingam Querida
maj.: Veermäe Pille

Why Not? Kalokagathia Fai- DRT
o.: Kaa del Gotha
m.: Jeanne d´Arc Kalokagathia Fai
maj.: Vodák Jaromír

Xanteros Xanadu Czech Originál- DRT
o.: Oříšek Valentinka
m.: Janini Jazzy Czech Originál
maj.: Dufková Radovana a Eva

Horny Hilda Vitoraz - DRK
o.: Jochem Wie - Anders
m.: Karkulka at Vitoraz Valentinka
maj.: Bušta Jan ing.

Ina Pavek´s- DRK
o.: Rock´n´roll Kalokagathia Fai
m.: Cherinka Valentinka
maj.: Pávek Jan

Terinka ze Smrčí- DRK
o.: Zackel von der Waldlerklause
m.: U Kakaya Kralya Lisego Nosa
maj.: Vrátilová Viktorie

Wie - Anders Nolisco- DRK
o.: Wie – Anders Jackson
m.: Wie – Anders Karmine
maj.: Fairaislová Lenka

Xenia Xenie Czech Original- DRK
o.: Oříšek Valentinka
m.: Janini Jazzy Czech Originál
maj.: Dufková Radovana a Eva

Bianka z Větérky- HLS
o.: Kos z Debry
m.: Bianca Magic Seven
maj.: Husarik Pavel

Bláža z Pelechu- HLS
o.: Bush Zimerbude
m.: Armína z Pelechu
maj.: Vyzrál Aleš

Farlow Star Moravia- HLS
o.: Orry z Poschingeru
m.: Eyra of Lady Erica
maj.: Krejčí Jana

Obama z Hory Lejškova- HLS
o.: Fred od Kanonýrky
m.: Mela z Hory Lejškova
maj.: Vosmek Jiří

Pegi z Heneberk- HLS
o.: Bily z Moravského vikýře
m.: Fany z Heneberk
maj.: Kretek Michael mgr.

Alfabeta Vives Bohemia- HLT
o.: Formula Uspeha Optimus
m.: Ornella Tergy
maj.: Laksarová Magda ing.

Isabella Gapro Bohemia- HLT
o.: I-Yaromir Zimerbude
m.: Genay de Kartenhaus
maj.: Procházková Gabriela ing.

Lily od the Valley Onyx Moravia- HLT
o.: Bonsai Pannoniadachs
m.: Femme Fatale Onyx Moravia
maj.: Králová Eva MUDr.

North Star Onyx Moravia- HLT
o.: Chic Chambertin Pro-Euro
m.: Honey Bunny Onyx Moravia
maj.: Králová Eva MUDr.

Ops Eart Mother Pro -Euro- HLT
o.: York von Lotenthal
m.: Cherry Cherry Lady Pro-Euro
maj.: Petráň Martin

Quenchless Dachshaus- HLT
o.: Chester Kat Lisego Nosa
m.: Cipher Confetti Dachshaus
maj.: Procházková Gabriela ing.

Rus Bramers Moscow - HLT
o.: Salvador Dali Iz Ryzhego Raja
m.: Rus Bramers Reno
maj.: Gorlova Svetlana

Frída Gapro Bohemia - HLK
o.: Bright Boy Dachshaus
m.: Marion Gapro Bohemia
maj.: Procházková Gabriela ing.

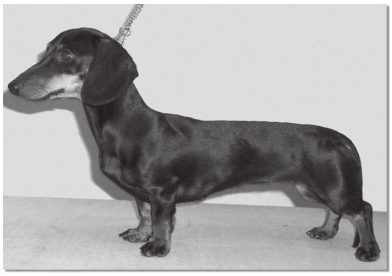

Happy Gapro Bohemia - HLK
o.: Diriger Lisego Nosa
m.: Nelinka Gapro Bohemia
maj.: Procházková Gabriela ing.

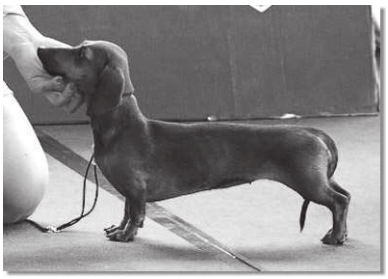

Serena GG Pro Euro - HLK
o.: Karak Mini Golf
m.: Arabela Princess Pro-Euro
maj.: Kučerová Chrpová Veronika

SARGOS od Vévody Huberta - DRS
o.: Ozy Kamenný potok
m.: Ryna od Vévody Huberta
maj.: Engel Dieter

Český šampion

Ayla Měsíční paseka- DLS
o.: Vest Amery
m.: Annie z Kolínských strání
maj.: Beneš Jiří

Bak z Rubínu- DLS
o.: Yukon von der Weidewiese
m.: Aida Amery
maj.: Novák Václav

Corry Amery- DLS
o.: Derrick du Chene Daniele
m.: Queen Elizabeth Amery
maj.: Spalová Hana

Darius von Vosecky- DLS
o.: Xantos Amery
m.: Blanka du Chene Daniele
maj.: Vosecký Milan ing.

Cassiopeia Caia Wizard Plains- DLT
o.: Romeo vom Benthener Forst FCI
m.: Buggy z Neratovické skalky
maj.: Štáfová Milana

Cedrik Claude Wizard Plains- DLT
o.: Romeo vom Benthener Forst FCI
m.: Buggy z Neratovické skalky
maj.: Štáfová Milana

Dixie Astra Rubra- DLT
o.: Romeo vom Benthener Forst FCI
m.: Bianca zo Zeleného údolia
maj.: Růžičková Sylvie MUDr.

Fiebie Gold Madeira- DLT
o.: Tymián z Nedošínského háje
m.: Blue Beauty Gold Madeira
maj.: Klášterková Gabriela

Isis Gold Madeira- DLT
o.: Artuš Canis of Czech
m.: Blue Beauty Gold Madeira
maj.: Fajtová Olga

Nadir Anamsunamon- DLT
o.: Romeo vom Benthener Forst FCI
m.: Duma Sachmet Anamsunamon
maj.: Kotýnková Eliška

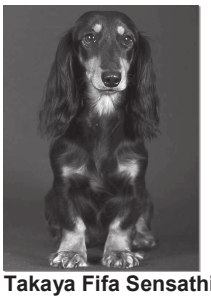

Takaya Fifa Sensathia Pitera- DLT
o.: Tomjantin Quest for Love
m.: Kroshka Hali-Gali Sensatia Pitera
maj.: Kopcová Lucie

Winnero Piccolo Klamap Debra- DLT
o.: Winner della Canterana
m.: Lavanda Klamap Debra
maj.: Šebestová Marie

Daks-Veg-As Barbarella- DLK
o.: Larri King Zhemchuzhina Peterburga
m.: Semiramis Kartus
maj.: Baranova Světlana

Daks-Veg-As Vanessa - Vanilla- DLK
o.: Daks-Veg-As Yully Caesar
m.: Daks-Veg-As Golden Gracia
maj.: Movozhilova E. Yu.

Pepino Girl ´s Anasunamon- DLK
o.: Extraordinary Esprit Kalokagathia Fai
m.: Doris z Ostrožských jezer
maj.: Mozíková Petra MUDr.

Velvet Klamap Debra- DLK
o.: Ravel Klamap Debra
m.: Unka Klamap Debra
maj.: Prokůpková Marie

Windy Chuanito Klamap Debra- DLT
o.: Winner della Canterana
m.: Lavanda Klamap Debra
maj.: Růžičková Sylvie MUDr.
+ Pytlounová Lenka JUDr.

Anisette Charisma Bohemia - DRS
o.: Hymer v. Zeelands Roem
m.: Štefy od Řeky Lomnice
maj.: Procházka Vilém

Bára z Podliščí- DRS
o.: Resole della Val Vezzeno
m.: Xanta Horalka
maj.: Dvořák Vratislav

Birdie z Borovské myslivny- DRS
o.: Revestreken´s Kantor
m.: Dejna od Řeky Lomnice
maj.: Karvánková Marcela

Bonita vom Linteler-Forst- DRS
o.: Cajus von Rauhenstein
m.: Teresa vom Linteler-Forst
maj.: Engel Dieter

Caspar z Borovské myslivny-DRS
o.: Marek vom Linteler –Forst
m.: Dejna od Řeky Lomnice
maj.: Karvánková Marcela

Diva vom Roggenhof - DRS
o.: Xantos von Rauhenstein
m.: Danella von Rauhenstein
maj.: Engel Dieter

Donata vom Linteler-Forst - DRS
o.: Drago von Rauhenstein
m.: Orla vom Linteler-Forst
maj.: Engel Dieter

Ein- Schoko-Traum vom Golgrund - DRS
o.: Indiana von der Emster höh´ FCI
m.: Cacha vom Wendenschloss
maj.: Roth–Gerd Ulrich

Ex Sentia This is Quite a Surprisse- DRS
o.: Matisse Treis Pinheiros
m.: Snicker Bar Brazos Ski
maj.: Filipovskykh Ganna

Frank von Rauhenstein - DRS
o.: Igar od Vévody Huberta
m.: Xara von Rauhenstein
maj.: Engel Dieter

Gustl vom Gamperhof - DRS
o.: Cooper vom Sternentor
m.: Nela von Rauhenfeld
maj.: Posch Marianne

Marrondales Virginia - DRS
o.: Aka-Osse Süt Ravnsagers
m.: Marrondales Pandora
maj.: Toppel Dirk

Mokker´s Here I Come Russia-DRS
o.: Mokker´s Eric den Rode
m.: Cocio Sonderskoven´s
maj.: Grishina Eugeniya

Piubello della Val Vezzeno - DRS
o.: Apollo della Val Vezzeno
m.:Biga z Hetmanskiej stanicy
maj.:Palladini Antonio

Ranthe´s Black Miss Black - DRT
o.: Sweetax Lex Luthor
m.: Djipsy
maj.:Nielsen Susanne Staal

Tau´s Durato Fleur - DRS
o.: Falcon ujit de Praktijck
m.: Yggdrasil Krinke Tau´s
maj.: Mikkeslen Elsbeth

Ciara Cassi Vormicelli - DRT
o.: Lonely Little Lord Kalokagathia Fai
m.: Artemis Vormicelli
maj.: Thies Iris

Dilaila ot Mariny Kuranovoy- DRT
o.: Stargang Tigers Eye
m.: Ljuseň ot Maryny Kuranovoy
maj.: Kuranova Marina

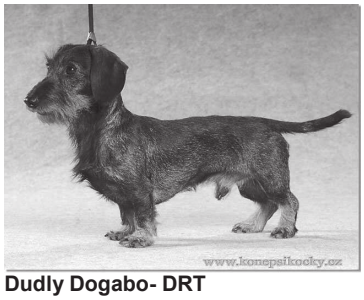

Dudly Dogabo- DRT
o.: Yum-Yum Piccolo Gitano
m.: Kelly Rosmery
maj.: Matoušek Luděk ing.

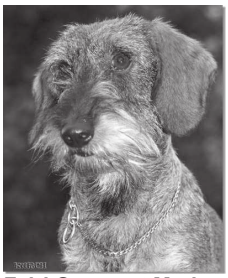

Fairi Queen ot Mariny Kuranovoy- DRT
o.: Zhets Lubvi Lisego Nosa
m.: Vasilisa Preknasnaya ot Mariny Kuranovoy
maj.: Markova A.

Gino z Budínské zahrady- DRT
o.: Hugo z Manětínské ulice
m.: Fialka z Budínské zahrady
maj.: Horáková Miluše

Lisego Nosa Hvastunishka- DRT
o.: Klaurius Richard ot Mariny Kuranovoy
m.: Lisego Nosa Fabrika Zvezd
maj.: Veermöe Pille

Richard Gothingam- DRT
o.: Alpheratz the Boss
m.: Topszli Dakszli Quality
maj.: Bušta Jan ing.

Rob Roy Kalokagathia Fai- DRT
o.: Oberon
m.: Jorika z Rydlewa
maj.: Koterbová Patricia

Sweetax No Name- DRT
o.: Mr. James Bond Vitoraz
m.: Sweetax Kiss Me Kate
maj.: Nielsen Susanne Staal

Tiffany Toy Kalokagathia Fai - DRT
o.: Kaa del Gotha
m.: Jeanne d´Arc Kalokagathia Fai
maj.: Karvánková Marcela

TooMuchLoveWillKiilU Vitoraz - DRT
o.: Klaurius Richard ot Mariny Kuranovoy
m.: Happy Diva Vitoraz
maj.: Bušta Jan ing.

Tsertus Capital - DRT
o.: Oberon King of Elf´s
m.: Darks Sharm Kiss for Tsertus
maj.: Levulyte Rima

Xanteros Xanadu Czech Original - DRT
o.: Oříšek Valentinka
m.: Janini Jazzy Czech Originál
maj.: Dufková Radovana a Eva

Dach Desing Flame od Freedom - DRK
o.: Zhengaro Allongi Belo´s
m.: Ultra Ufana Allongi Belo´s
maj.: Grishina Eugeniya

Desetníček Valentinka - DRK
o.: Shadow v. Margelchopf (FCI)
m.: Topinka Valentinka
maj.: Benediktová Kateřina

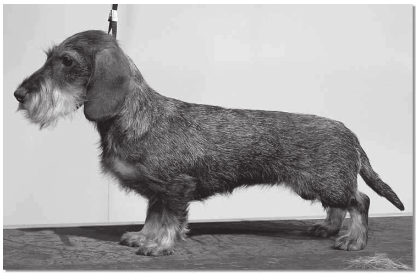

Like A Virgin Vitoraz - DRK
o.: Nord Andělský hrad
m.: Night Fever Vitoraz
maj.: Bušta Jan ing.

Terinka ze Smrčí - DRK
o.: Zackel von der Waldlerklause
m.: U Kakaya Kralya Lisego Nosa
maj.: Vrátilová Viktorie

Whatchulookinat Vitoraz- DRK
o.: Gudwil´s Terrific Timothy Dalton
m.: Paola oh Bella Hihi Vitoraz
maj.: Bušta Jan ing.

Xenia Xenie Czech Originál- DRK
o.: Oříšek Valentinka
m.: Janini Jazzy Czech Originál
maj.: Dufková Radovana a Eva

Amy Rios Rosalia- HLS
o.: Derick Magic Seven
m.: Rio Sára z Mařenické fořtovny
maj.: Laksarová Magda ing.

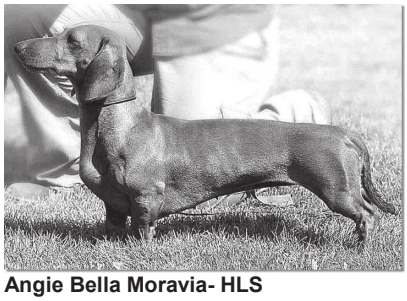

Angie Bella Moravia- HLS
o.: Yahoo Diva Noire
m.: Bella z Tanaborku
maj.: Leonhardtová Zdeňka

Aston Martin Dominant Instinct- HLS
o.: Arden z Poschingeru
m.: Mystery Fino Bohemia
maj.: Baláž Roman

Bix od Ledného potoka- HLS
o.: Dante z Vavřinečské hájovny
m.: Fidorka od Márfyho
maj.: Raab Katja

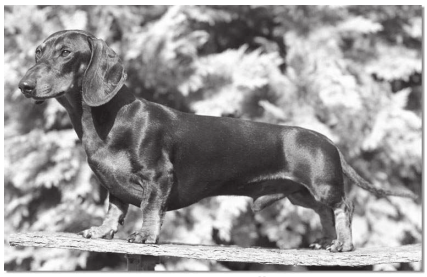

Dakar z Moravského vikýře- HLS
o.: Goldader Exclusive
m.: Fatty z Vamberecké stráně
maj.: Nesvorní Ivana a Jan

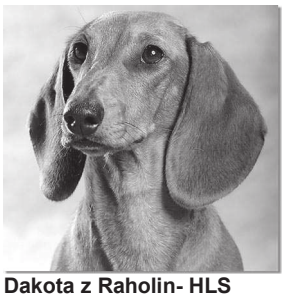

Dakota z Raholin- HLS
o.: Cato ze Zelené mýtiny
m.: Honey z Vavřinečské hájovny
maj.: Chodilová Markéta Bc.

Denna z Chromova dvora- HLS
o.: Brix od Kanonýrky
m.: Katynka z Hory Lejškova
maj.: Krippner Vlastimil

Dorotka z Chromova dvora- HLS
o.: Brix od Kanonýrky
m.: Katynka z Hory Lejškova
maj.: Chromová Hana

Hampdach Chryses- HLS
o.: Hampdach Gold Quest
m.: Hampdach Dulcina
maj.: Kuranova Marina

Nathan vom Krummholz- HLS
o.: Delbrüggers Cato
m.: Clara vom Krummholz
maj.: Dinski Annegret

Noah z Burešova dvora- HLS
o.: Yahoo Diva Noire
m.: Fairy Queen Miadroza
maj.: Moučka Jan

Nor z Kozíčku- HLS
o.: Il-Faro Fino Bohemia
m.: Elíss z Mojmírova domu
maj.: Sobek Petr Bc.

Oki z Hory Lejškova- HLS
o.: Fred od Kanonýrky
m.: Mela z Hory Lejškova
maj.: Durčáková Markéta

Rio Star z Mařenické fořtovny- HLS
o.: Zak Eben-Ezer
m.: Pepina z Mařenické fořtovny
maj.: Louda Jan ing.

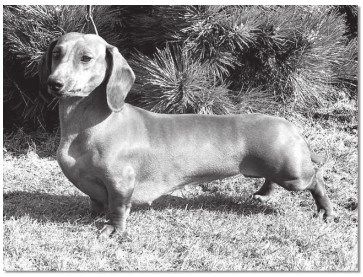

Yorika z Poschingeru- HLS
o.: Boston z Opatovy stezky
m.: Gwendy z Poschingeru
maj.: Filípková Marie

Bijou-Bijou Teriel- HLT
o.: Grandgables Onyx Obsession
m.: Femme Fatale Onyx Moravia
maj.: Havránková Andrea

Cik z Hradu Homolka- HLT
o.: Akim Šebířovské podskalí
m.: Ulli Aischa
maj.: Rabas Rudolf ing.

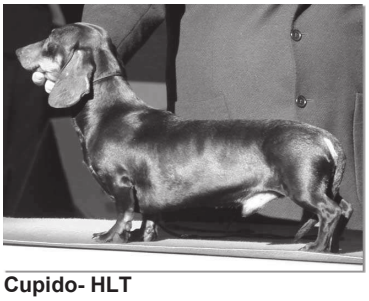

Cupido- HLT
o.: Franz Ferdinand del Pian dei Carpini
m.: Frau Emma
maj.: Bottani Giuseppe + Maria

Danutella Gapro Bohemia- HLT
o.: Teatime for Pup Dachshaus
m.: Lavazzi Club Lisego Nosa
maj.: Procházková Gabriela ing.

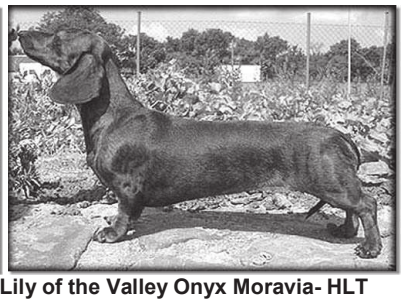

Lily of the Valley Onyx Moravia- HLT
o.: Bonsai Pannoniadachs
m.: Femme Fatale Onyx Moravia
maj.: Králová Eva MUDr.

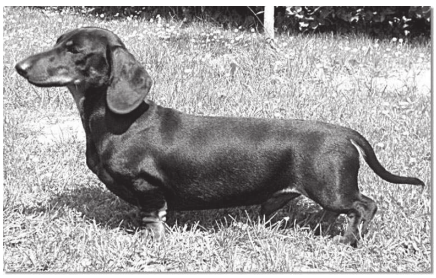

Magik Rainbow Flagman- HLT
o.: Gran´s Bamboozled by Design
m.: Magik Rainbow Gabrielle
maj.: Procházková Gabriela ing.

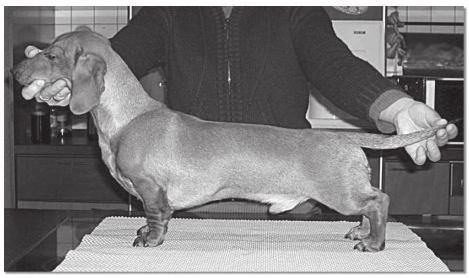

Rus Bramers Aktsent- HLT
o.: Splendid Jed Duchwood´s
m.: Rus Bramers Sunshine
maj.: Procházková Gabriela ing.

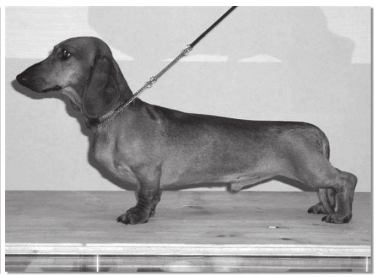

Zimerbude I-Yaromir- HLT
o.: Magik Rainbow Olimpus
m.: Magik Rainbow Belle
maj.: Procházková Gabriela ing.

Rus Bramers Zhuzhuna- HLK
o.: Rus Bramers Absolut For Kerolain Ydgel
m.: Rus Bramers Yalta
maj.: Gorlova Svetlana

Grandšampion

Acor Amery- DLS
o.: Enry Amery
m.: Liliana Amery
maj.: Slámová Libuše

Jahisarv Pluto- DLS
o.: Toblerone Ahotorpan
m.: Lully Jahisarv
maj.:. Rehk a Imre Tamköv Mari - Ann

Cassiopeia Caia Wizard Plains- DLT
o.: Romeo vom Benthener Forst FCI
m.: Buggy z Neratovické skalky
maj.: Štáfová Milana

Windy Chuanito Klamap Debra- DLT
o.: Winner della Canterana
m.: Lavanda Klamap Debra
maj.: Růžičková Sylvie MUDr.
+ Pytlounová Lenka JUDr.

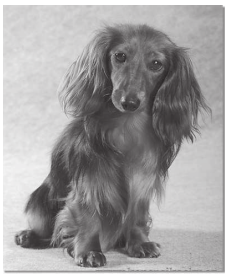

Pepino Girl ´s Anasunamon- DLK
o.: Extraordinary Esprit Kalokagathia Fai
m.: Doris z Ostrožských jezer
maj.: Mozíková Petra MUDr.

Caspian Dogabo- DRT
o.: Oberon
m.: Gábi Rosmery
maj.: Prudký Lukáš

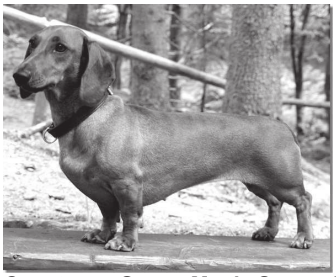

Constance Queen Magic Seven- HLS
o.: Il-Faro Fino Bohemia
m.: Christine z Poschingeru
maj.: Kloc Radim

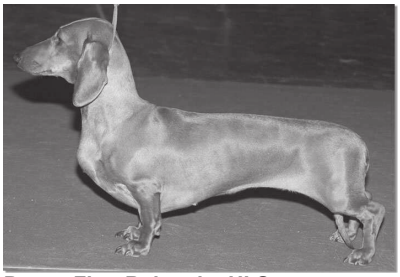

Peggy Fino Bohemia- HLS
o.: Skin Deep´s Join the Fun Thor
m.: Hexe Fino Bohemia
maj.: Filípková Marie

Ciba od Jistej skály- HLT
o.: Teatime for Pup Dachshaus
m.: Bjanka od Jistej skály
maj.: Stejskalová – Mohelníková Jitka

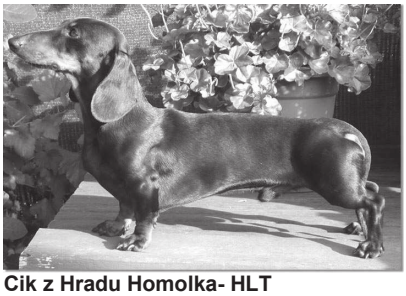

Cik z Hradu Homolka- HLT
o.: Akim Šebířovské podskalí
m.: Ulli Aischa
maj.: Rabas Rudolf ing.

Šampion ČMKU

Clarissa Amery- DLS
o.: Derrick du Chene Daniele
m.: Queen Elizabeth Amery
maj.: Svobodová Lenka mgr.

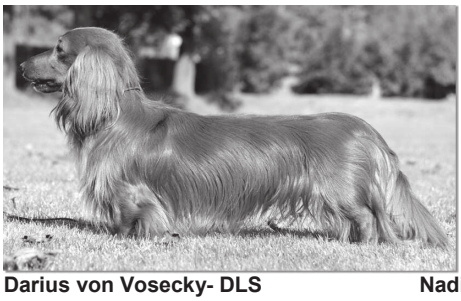

Darius von Vosecky- DLS
o.: Xantos Amery
m.: Blanka du Chene Daniele
maj.: Vosecký Milan ing.

Nadine Anamsunamon- DLT
o.: Romeo vom Benthener Forst FCI
m.: Duma Sachmet Anamsunamon
maj.: Mozíková Petra MUDr.

Caspian Dogabo- DRT
o.: Oberon
m.: Gábi Rosmery
maj.: Prudký Lukáš

Nor z Kozíčku - HLS
o.: Il-Faro Fino Bohemia
m.: Elíss z Mojmírova domu
maj.: Sobek Petr Bc.

Veteránšampion

Aira Amery - DLS
o.: Percy von der Weidewiese
m.: Viktoria Amery
maj.: Spalová Hana

Buggy z Neratovické skalky- DLT
o.: Winner della Canterana
m.: Dingery Sparkling Brook
maj.: Štáfová Milana

Valdi Klamap Debra- DLT
o.: Charm Klamap Debra
m.: Inez Klamap Debra
maj.: Pytlounová Lenka JUDr.

Princes Iman Piccolo Gitano - DLK
o.: Winnifred Trias
m.: Eimy Gitano
maj.: Hofmannová Olga

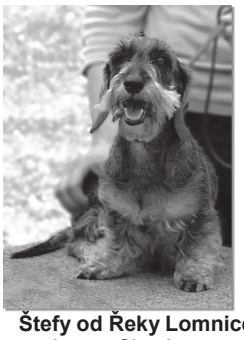

Štefy od Řeky Lomnice - DRS
o.: Aron z Chotára
m.: Fergi od Řeky Lomnice
maj.: Procházka Vilém

Blackie od Hájkovy lípy- HLS
o.: Tarot z Hetmanskiej Stanicy
m.: Blacky z Kozlovky
maj.: Kalášek Jiří ing.

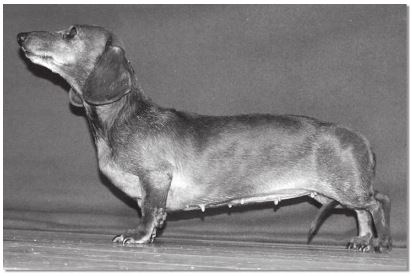

Suzanne z Drsné planiny- HLT
o.: Lisego Nosa Chervony Tuz
m.: Isabela z Drsné planiny
maj.: Navrátil Ladislav

Interšampion CIB

Barney z Achátu- DLS
o.: Bak z Rubínu
m.: Luisa Amery
maj.: Šebestová Marie

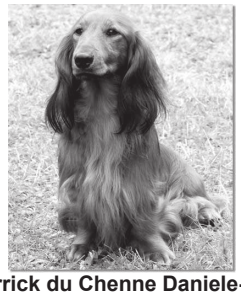

Derrick du Chenne Daniele- DLS
o.: Risk-Too du Bois des Trolls
m.: Reve-D´Amour du Champ Bonnin
maj.: Spalová Hana

Angelo Elliot Wizard Plains- DLT
o.: Princ Ryan Piccolo Gitano
m.: Buggy z Neratovické skalky
maj.: Štáfová Milana

Medeine Manawat Anamsunamon- DLK
o.: Romeo vom Benthener Forst FCI
m.: Djerba Eset Anamsunamon
maj.: Irinkovová Jana

Akim z Borovské myslivny-DRS
o.: Xandro von Rauhenstein
m.: Dejna od Řeky Lomnice
maj.: Kovařík Jaroslav

Betula Mirojan Bohemia-DRS
o.: Igar od Vévody Huberta
m.: Wojtek´s Kassandra
maj.: Švec Jaroslav MVDr.

Err Hamilchov-DRS
o.: Terry Zwi-Le-Ro
m.: Hajdy z Jarohněvic
maj.: Chrobák Josef

Kid z Rechte-DRS
o.: Teddy Horalka
m.: Conny z Rechte
maj.: Ille Radim

Alfréd z Pradědova revíru- DRT
o.: Dalamánek Valentinka
m.: Eyline od Vévody Huberta
maj.: Tomšová Alena

Tiffany Toy Kalokagathia Fai- DRT
o.: Kaa del Gotha
m.: Jeanne d´Arc Kalokagathia Fai
maj.: Karvánková Marcela

Honky-Tonky Piccolo Gitano - DRK
o.: Xirius Kalokagathia
m.: Berenika Babu Boo Piccolo Gitano
maj.: Hofmannová Olga

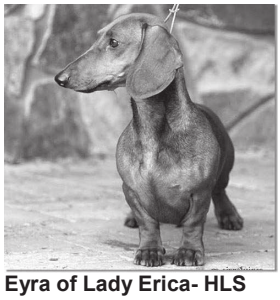

Eyra of Lady Erica- HLS
o.: Delbrüggers Enno
m.: Mara z Poschingeru
maj.: Heuslerová Zdeňka

Lucy in the Sky Onyx Moravia- HLT
o.: Bonsai Pannoniadachs (FCI)
m.: Femme Fatale Onyx Moravia
maj.: Nováková Kateřina

Interšampion CIE

Isis Anamsunamon- DLT
o.: Romeo vom Benthener Forst FCI
m.: Duma Sachmet Anamsunamon
maj.: Tornová Veronika

Angelo Elliot Wizard Plains- DLT
o.: Princ Ryan Piccolo Gitano
m.: Buggy z Neratovické skalky
maj.: Štáfová Milana

Dan Klamap Debra- DLT
o.: Dasty z Ostrožských jezer
m.: Nela Klamap Debra
maj.: Pytlounová Lenka JUDr.
Růžičková Sylvie MUDr.

Winnero Piccolo Klamap Debra- DLT
o.: Winner della Canterana
m.: Lavanda Klamap Debra
maj.: Šebestová Marie

Jessamine Joy Anamsunamon- DLT
o.: Extraordinary Esprit Kalokagathia Fai
m.: Doris z Ostrožských jezer
maj.: Mozíková Petra MUDr.

Medeine Manawat Anamsunamon- DLT
o.: Romeo vom Benthener Forst FCI
m.: Djerba Eset Anamsunamon
maj.: Irinkovová Jana

Tiffany Toy Kalokagathia Fai- DRT
o.: Kaa del Gotha
m.: Jeanne d´Arc Kalokagathia Fai
maj.: Karvánková Marcela

Honky-Tonky Piccolo Gitano- DRK
o.: Xirius Kalokagathia
m.: Berenika Babu Boo Piccolo Gitano
maj.: Hofmannová Olga

Anelly z Poschingeru- HLS
o.: Revestreken´s Xos
m.: Rebeca z Poschingeru
maj.: Filípková Marie

Eyra of Lady Erica- HLS
o.: Delbrüggers Enno
m.: Mara z Poschingeru
maj.: Heuslerová Zdeňka

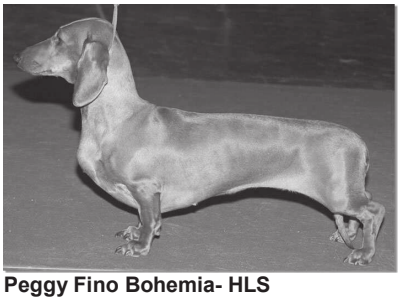

Peggy Fino Bohemia- HLS
o.: Skin Deep´s Join the Fun Thor
m.: Hexe Fino Bohemia
maj.: Filípková Marie

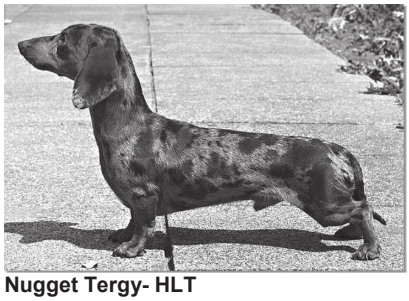

Nugget Tergy- HLT
o.: Kerolain Ydgel Cacib v Hodowla Myslinow
m.: Honey Kiss Tergy
maj.: Krejzková Anna ing.

Verena Gapro Bohemia- HLT
o.: Enviable Exlibris Dachshaus
m.: Lisego Nosa Lavazzi Club
maj.: Procházková Gabriela ing.

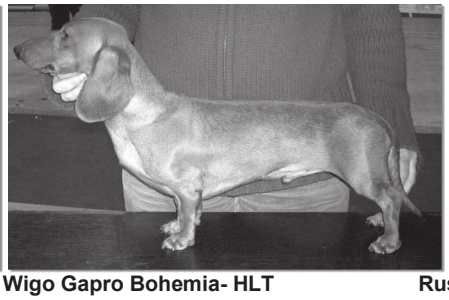

Wigo Gapro Bohemia- HLT
o.: Misza Zielone Mchy
m.: Abedar´s Hopsa-Heisa
maj.: Procházková Gabriela ing.

Rus Bramers Fabula Rasa- HLK
o.: Bonlon´s Slippin N Sliden CMS
m.: Lunar Lioness Pup Dachshaus
maj.: Procházková Gabriela ing.

Šampion práce CZ

Andy ze Záhořských luk- DLS
o.: Žolík z Předních pecek
m.: Cita z Malešínského údolí
maj.: Peláková Lucie

Bak z Rubínu- DLS
o.: Yukon von der Weidewiese
m.: Aida Amery
maj.: Novák Václav

Chido ze Slavkovské dědiny- DLS
o.: Denny od Kamenné svatby
m.: Cita ze Slavkovské dědiny
maj.: Pastyřík Bohumil

Ajmy od Kašparova lesa -DRS
o.: Brok od Kafíka
m.: Elen z Borovských lesů
maj.: Mrtka Radek

Amy Rios Rosalia - HLS
o.: Derick Magic Seven
m.: Rio Sára z Mařenické fořtovny
maj.: Laksarová Magda ing.

Knight Rider Onyx Moravia - HLT
o.: Magik Rainbow Unicum
m.: Honey Bunny Onyx Moravia
maj.: Odrazilová Ludmila

Junior šampion WUT

Shumy della Val Vezzeno -DRS
o.: Cognac della Val Vezzeno
m.: Lucilla della Val Vezzeno
maj.: Doleželík R. + Novotná M.

Šampion WUT

Barney z Achátu- DLS
o.: Bak z Rubínu
m.: Luisa Amery
maj.: Šebestová Marie

Damir Amery- DLS
o.: Percy von der Weidewiese
m.: Victoria Amery
maj.: Žáček Kamil

Darius von Vosecky- DLS
o.: Xantos Amery
m.: Blanka du Chene Daniele
maj.: Vosecký Milan ing.

Ayrton Sirius Minor- DLT
o.: Balů z Poodří
m.: Mary Anne z Těšínovských buků
maj.: Langrová Miroslava ing.

Brown Angel Sirius Minor- DLT
o.: Artuš Canis of Czech
m.: Mary Anne z Těšínovských buků
maj.: Langrová Miroslava ing.

Mary Anne z Těšínovských buků- DLT
o.: Ferdinand Beerenpfuhl
m.: Rosemary z Těšínovskýc buků
maj.: Lišková Miroslava ing.

Revenstreken´s Mystic - DRS
o.: Barolo della Val Vezzeno
m.: Ex Sentia Wait no More
maj.: Doleželík R. + Novotná M.

Tiffany Toy Kalokagathia Fai - DRT
o.: Kaa del Gotha
m.: Jeanne d´Arc Kalokagathia Fai
maj.: Karvánková Marcela

Jezevčík hladkosrstý standardní

otec: Ahur Phillipo Saltatrix (V, CH, 0a/AR/5, hl. 4)
matka:Dark Dove Magic Seven (V, CH, 0a/A/5, hl. 4)
Glenn Magic Seven P 84573 Klubový vítěz mladých, BOJ, 2x CAJC, 2x V1, VD3, Odstoupil
matka:Mira z Polesí Valdštejna (V, 1a/Z/5, 2x M3, hl. 4)
Abba Latyn Jagd F 82820 V4 / ZV I.c. (177 b.) hlas. 3 / ZN obstál (84 b.)

otec: Ajax z Radimských luk (V, 0i/AR/5, hl. 4)
matka:Cita od Jiráskova buku (VD, 0a/IZ/5, hl. 4)
Bára od Menclovy studánky F 79027 BZH I.c. (241 b.) / LZ II.c. (214 b.) hlas. 4
Bor od Menclovy studánky P 79024 BZ I.c. (120 b.) r.CACT / LZ I.c. (248 b.) CACT hlas. 4
matka:Madla z Mařenické fořtovny
Rex z Hradišťské myslivny P 80157 ZH I.c. (197 b.) Diviačiar hlas. 4 / BZ I.c. (103 b.) /BZH I.c. (244 b.)

otec: Alaric Rufus van't Woeste Huys (V, CH, zahraniční krytí)
matka:Cora ze Zábřežské Olšiny (V, ICH, 0a/ALR/5, hlas 4)
Caramelo ze Zelené mýtiny P 74356 CAC, V1, V2 / SBS I.c. (204 b)Vítěz SBS,CACIT,CACT hlas. 4/MRK I.c (367 b.) CACIT,CACT,Klubový všestranný vítěz 2012 hlas. 4 / KBS I.c. (156 b.) CACT / BZH I.c. (244 b.) CACT / LZ I.c. (241 b.) r.CACT hlas. 4
Cato ze Zelené mýtiny P 74355 V1,CAC,Klubový vítěz / BZH I.c. (214 b.) r.CACT / BZ III.c. (85 b.)
matka:Xantia Diva Noire
Yahoo Diva Noire P RT 48/07 VD2 / ZH II.c. (163 b.) hlas. 3

otec: Albert od Ledného potoka (V, 1b/O/5, hl. 4)
matka:Fabora z Příbramského Barandova (V, 2b/5, hl. 4)
Hanach z Příbramského Barandova F 83617 D
Heda z Příbramského Barandova F 83618 1a/O/5 HLS VD1 / ZV I.c. (188 b.) hlas. 4 / ZN obstál (75 b.)
Hubert z Příbramského Barandova P 83615 ZN obstál (78 b.)

otec: Albert ze Slavičího vrchu (V, 1a/AL/5, hl. 4)
matka:Elis Eben-Ezer (V, 0a/AV/5, hl. 4)
Nanda Eben-Ezer F 80298 0aW/5- HLS VD3 / ZN obstál (84 b.) / ZV I.c. (188 b.) hlas. 4

otec: Amir od Zboženských rybníků (V, CH, 1a/AL/5, hl. 4)
matka:Aretha od Hradu Templštejn (V, 0a/ORV/5, hl. 3)
Agatha od Malé Bečvy F 84585 BZ I.c. (104 b.)
matka:Justa z Ostrého Bečvy (V, 1i/I/5, hl. 3)
Bára z Jindřichovska F 83208 ZN obstál (84 b.) / ZV I.c. (180 b.) hlas. 3

otec: Andy Amber Twine (V, ICH, 0i/R/5, hl. 4)
matka:Dona Fera Boemica (VD, 1i/5, hl. 4)
Argo Dona od Svárovské paseky P 79577 1i/OZ/5 - HLS, zdvoj. P1PH ZN obstál (77 b.)
Aron Dona od Svárovské paseky P 79576 NV, CAC ČMKU, CAC, r.CAC, V1, V2, 2x V4, V, VD2
Bor Dona od Svárovské paseky P 82105 VD1
matka:Enyo Qua-Linea
Golden Goal Qua-Linea F 83971 3x CAC, 3x V1, V3, V4
matka:Fabia z Polesí Valdštejna (V, 1j/ALR/5, hl. 4)
Dorra z Týnské doliny F 78360 ZV I.c. (182 b.) hlas. 4
matka:Varita od Hagarda Orla (V, 0i/5, hl. 3))
Bardot z Hedviččina údolí F 84776 2x VN1
Barny z Hedviččina údolí P 84773 VN1
Black z Hedviččina údolí 84775 N2

otec: Andy z Vlčetínských strání (V, CH, 1i/ALV/5, hl. 4)
matka:Justa z Ostrého Bečvy (V, 1i/I/5, hl. 3)
Aja z Jindřichovska F 81581 1i/M/5 - HLS VD1 / ZV I.c. (162 b.) hlas. 3
Art z Jindřichovska P 81580 VD1
matka:Miss z Ostrého Bečvy (VD, 1j/5, hl. 3)
Marlen z Ostrého Bečvy F 78262 1i/IPT/5 - HLS VD1

otec: Aragon z Chromova dvora (V, 0i/AR/5, hl. 4)
matka:Witka z Kordegardy (V, ICH, 2i/5, hlas 4)
Fabien z Tisovského háje F 80818 2x VD
Fialka z Tisovského háje F 80817 CAC, V1

otec: Arden z Poschingeru (V, 0b/LV/5, hl. 3)
matka:Lucy Fino Bohemia (VD, 0a/LV/5, hl. 3)
Alka z Moravského Posázaví F 83976 VD3 / ZV III.c. (150 b.) hlas. 1
Dar z Poschingeru P 81039 BZ II.c. (84 b.)
matka:Mystery Fino Bohemia
Adory Dominant Instinct F SPKP 7116 r.CACIB, 2x CAC, 2x V1
Aston Martin Dominant Instinct P SPKP 7113 BIG, BOB, 2x CACIB, 2x CAC ČMKU, r.CACIB, 3x CAC, 3x V1

otec: Aron od Hájkovy lípy (V, ICH, 0i/L/5, hl. 4)
matka:Felicie Ginarel (V, 0i/AV/5, hlas 3)
Damian Felicité Moravia P 78055 r.CAC, V2, V1
matka:Gilda C. of Silvetta Origin (V, ANOQ/5, hl. 4)
Eddy z Revíru Zálesí P 67046 SBS neobstál () / BZH I.c. (214 b.) / BZ I.c. (112 b.) CACT / KBS I.c. (138 b.) r.CACT / MRK I.c. (363 b.) r.CACIT,r.CACT hlas. 4 / LZ I.c. (248 b.) CACT hlas. 4 / BZH I.c. (244 b.)
matka:Christa od Lubenského dvora (V, 1i/5, hlas 4)
Fluffy z Ka-Mir Bohemia F 75297 Dostatečná

otec: Artex z Raholin (V, 0j/AV/5, hl. 4)
matka:Arna Radvanovská luka (V, 0i/RV/5, hl. 4)
Adar od Starého kaštanu P 80847 0i/A/5 - HLS OV, VT, V1, VD3 / ZN obstál (84 b.)
Aira od Starého kaštanu F 80850 ZN obstál (81 b.)
matka:Cira z Lovčické hájovny (VD, 0i/L/5, hl. 4)
Bora z Klíčavského luhu F 82876 ZV I.c. (188 b.) hlas. 4

otec: Aston Martin Dominant instinct (V, CH, zahraniční krytí)
matka:Eyra of Lady Erica (V, ICH, 0b/AL/5, hl. 4)
Gina Star Moravia F 84927 VN3
Goofy Star Moravia 84920 VN1
Grace Star Moravia F 84926 BIS Puppy, 3x VN1, VN2

otec: Barnaba-Czuk Hodowla Myšlinów (otec importovaného jedince)
matka:Winifreda z Megary (matka importovaného jedince)
Puma Czuk Hodowla Myšlinów F 65975 BOB, 4x BOV, 4x V1, V3

otec: Bax vom Grabsteder Grund
matka:Nala vom Lachsenbach
Ben Schacht´s P 09T0172K r.CACIB, 3x CAC, r.CAC, 3x V1, V2

otec: Benny od Božské Arie (V, 2i/A/5, hl. 4)
matka:Norika z Hory Lejškova (V, CH, 0i/A/5, hl. 4)
Pepi z Hory Lejškova F 82394 Oi/OPSW/5 - HLS VT, V1, V2, VD1, VD3
Poly z Hory Lejškova F 82393 D / ZN obstál (81 b.)
Puk z Hory Lejškova P 82391 Oi/OP/4 - HLS CAJC, V1 / ZV neobstál ()

otec: Bily z Moravského vikýře (V, CH, 2i/AL/5, hl. 4)
matka:Alison Felicité Moravia (V, 0i/AV/5, hl. 3)
Ella Felicité Moravia F 82436 0i/OP/5 - HLS VD4 / ZV I.c. (173 b.) hlas. 3 / ZN neobstál
Emi Felicité Moravia F 82437 D / ZV neobstál / LZ I.c. (217 b.) hlas. 4 / BZ I.c. (109 b.) / ZN obstál (81 b.)
matka:Cilka z Chromova dvora (VD, 0j/4, hl. 4)
Fanny z Chromova dvora F 83568 ZN obstál (84 b.) / BZ II.c. (89 b.)
matka:Dyra od Hájkovy lípy (V, CH, 0i/5, hl. 4)
Hasso od Hájkovy lípy P 82708 VT, V1, Dostatečný / ZN obstál (84 b.) / ZV I.c. (169 b.) hlas. 4
Heda od Hájkovy lípy F 82711 ZN neobstál () / ZV I.c. (188 b.) hlas. 4
Hessy od Hájkovy lípy F 82712 ZN obstál (84 b.) / ZV I.c. (184 b.) hlas. 4
matka:Fany z Heneberk (V, 2l/LR/5, hl. 4)
Pegi z Heneberk F 82213 2lW/ARV/5 – HLS 3x BOJ, 3x CAJC, 3x V1, VD3 / ZN obstál (78 b.)
matka:Klaudie z Ostrého Bečvy
Angie z Benátských nocí F 81514 ZV I.c. (169 b.) hlas. 4 / ZN obstál (81 b.)
matka:Top Diva Noire
Adidas Diva Noire P 82992 Dostatečná / ZV I.c. (180 b.) hlas. 3 / ZN obstál (65 b.)
matka:Zuna Fa-dy
Argo Králov dvor na Konci P 84010 1i/5 - HLS V2
Atrey Králov dvor na Konci P 85937 2i/RV/5 - HLS CACIB, CAC ČMKU, CAC, V1

otec: Bodie Magic Seven (V, 1b/AL/5, hl. 3)
matka:Skarlet z Debry. (VD, 1a/AP/5, hl. 4)
Bea ze Zelené mýtiny F 72954 VD3
Bera ze Zelené mýtiny F 72955 V2

otec: Borek z Čelivského kopce (V, 0i/5, hl. 4)
matka:Gema z Revíru Zálesí (VD, 1b/A/5, hl. 4)
Dar z Cepských blat P 83591 ZN obstál (84 b.) / BZ I.c. (120 b.)

otec: Bred Magic Seven (V, CH, 1b/5, hl. 4)
matka:Nora z Poschingeru (V, 1a/L/5, hl. 4)
Eron z Tanaborku P 81350 0a/OS/5 - HLS r.CACIB, CAC, 2x r.CAC, V1, 2x V2

otec: Brix od Kanonýrky (V, 0i/ALP/5, hl. 4)
matka:Katynka z Hory Lejškova (V, ICH, 1i/LR/5, hl. 4)
Bety z Chromova dvora F 73290 VD
Denna z Chromova dvora F 80293 CAC, V1
Dorotka z Chromova dvora F 80294 2x r.CAC, 2x V2, V4 / ZN obstál (84 b.) / ZV I.c. (181 b.) hlas. 4

otec: Bush Zimerbude (V, JCH, 0i/AL/5, hl. 4)
matka:Agáta z Trnovské stráně (V, 1i/J/5, hl. 4)
Daffi z Trnovské stráně F 84675 2x VN1

matka:Armína z Pelechu *(V, 0a/5, hl. 4)*
Bláža z Pelechu **F 83562 1b/AR/5** - HLS 2x BOJ, 3x CAJC, 3x V1, V2, VN1/BZH I.c. (234 b)/ BZH II.c.(184 b) / BZ I.c. (110 b.) r.CACT / ZN obstál (78 b.) / BZ I.c. (120 b.) / ZV I.c. (188 b.) hlas. 4
Bronza z Pelechu **F 83563 2b/LO/5** - HLS V2 / ZV I.c. (188 b.) hlas. 4 / LZ I.c. (237 b.) hlas. 4
matka:Brita od Božské Arie *(1i/IO/5)*
Akim od Radbúzy **P 83339** BZ II.c. (80 b.) / ZN obstál (84 b.)
matka:Carin z Fryšova domu *(V, 1b/5, hl. 4)*
Falco z Fryšova domu **P 83009 1i/AV/5** - HLS CAC, V1, V3 / ZV I.c. (184 b.) hlas. 4 / BZH II.c. (181 b.) / ZN obstál (84 b.)
BZ I.c. (113 b.) / LZ I.c. (241 b.) hlas. 4 / ZH I.c. (186 b.) hlas. 4
Fanny z Fryšova domu **F 83011 1a/A/5** - HLS V3, VD3 / ZN obstál (81 b.) / ZV I.c. (188 b.) hlas. 4
Ferdinand z Fryšova domu **P 83007** ZN obstál (69 b.)
Freddy z Fryšova domu **P 83008** ZN obstál (84 b.)
Frencis z Fryšova domu **F 83010** VD

otec: Caramelo ze Zelené mýtiny (V, ICH, CH práce, 1a/AR/5, hl. 4)
matka:Bera ze Zelené mýtiny *(V, ICH, 0b/A/5, hl. 4,3)*
Fibie ze Zelené mýtiny **F 80140** BIS, 2x BOB, Klubový vítěz, VSV, 3x CAC, r.CAC, 3x V1, V2, V3 / ZH III.c. (150 b.) hlas. 3 / LZ III.c. (208 b.) hlas. 4 / BZH II.c. (175 b.) / ZN obstál (51 b.)
Fren ze Zelené mýtiny **F 80141** ZN obstál (84 b.)
Holly ze Zelené mýtiny **F 84660** VN3
matka:Bety od Košáteckého potoka *(V, 1b/5, hl. 4)*
Amy Stříbrný nůž **F 85098** VN2
Ax Stříbrný nůž **P 85097** BIS dorost pes, VN1
matka:Hermiona z Heneberk *(V, 0b/A/5, hl. 4)*
Abigaile z Budenína **F 83583** ZN neobstál
Agrias z Budenína **P 83581** D
Alf z Budenína **P 83580** ZN neobstál / ZN obstál (75 b.)
Andrew z Budenína **P 83582** ZN obstál (84 b.)

otec: Cato Delbrüggers
matka:Clara vom Krummholz
Nathan vom Krummholz **P 07T0437K** 3x CACIB, 3x CAC ČMKU, 2x r.CACIB, 3x CAC,3x r.CAC, 3x V1, 3x V2

otec: Cato ze Zelené mýtiny (V, ICH, 1a/AR/5, hl. 4,3)
matka:Bea ze Zelené mýtiny *(V, 1a/OL/5, hl. 4,3)*
Beky ze Zdického vrchu **F 82780 0a/L/5** - HLS 2x V2, V3, VD2 / ZN obstál (84 b.)
matka:Constance Queen Magic Seven *(V, ICH, 1b/A/5, hl. 4)*
Clarine od Stříbrné rozhledny **F 85180** VN4
matka:Honey z Vavřinečské hájovny *(V, CH, 0b/AR/5, hl. 4)*
Daiquiri z Raholin **F 80936** ZN obstál (74 b.)
Dakota z Raholin **F 80937** BOG, 2x BOB, 3x CACIB, 4x CAC ČMKU, NV, CC WUT, 3x r.CACIB, 11x CAC,11x V1, V2 / LZ I.c. (234 b.) hlas. 4
Darla z Raholin **F 80938** 4x CAC, r.CAC, 4x V1, V2, 2x V3/BZ I.c. (110 b.) / BZH I.c. (214 b.)
Diesel z Raholin **P 80935** 2x CAC, 2x V1
Dotty z Raholin **F 80939** CACIB, CAC ČMKU, r.CACIB, 2x CAC, 2x V1
matka:Patty z Kozíčku *(V, ICH, CH práce, 0b/5, hlas 4)*
Epika ze Zelené mýtiny **F 77907** ZH III.c. (166 b.) hlas. 4
matka:Rommy z Poschingeru *(VD, 0a/AO/5, hl. 4)*
Bady z Akátové cesty **P 78840 0j/D/5** - HLS CACIB,CAC ČMKU,CAC, V1 / ZV I.c. (180 b.) hlas. 4
Baila z Akátové cesty **F 78844 0j/5** - HLS VD3, Neposouzena / ZN obstál (81 b.) / ZV I.c. (172 b.) hlas. 3

otec: Conny ze Zábřežské Olšiny (V, 1b/A/5, hl. 4)
matka:Nora z Poschingeru *(V, 1a/L/5, hl. 4)*
Bella z Tanaborku **F 72278** SBS III.c. (222 b.) hlas. 4 / MRK neobstál hlas. 0

otec: Coudy ze Zelené mýtiny (V, 0a/AL/5, hl. 4)
matka:Julia z Mařenické fořtovny *(V, 0a/A/5, hl. 3)*
Archibald na Zlaté zátoce **P 78444 2a/L/5** - HLS VD2 / BZ I.c. (120 b.)
Cilka na Zlaté zátoce **F 83512 1a/P/5** -HLS VD3 / ZV III.c.(118 b) hlas.1 /BZ I.c.(109b) /ZN obstál (76 b) /ZV I.c.(180b) hl. 4
matka:Windy z Poschingeru *(VD, 0c/R/5, hl. 4)*
Bertík z Hříběckých lesů **P 82396** BZ II.c. (85 b.)
Bětka z Hříběckých lesů **F 82400 0b/ST/5** - HLS V3
Borek z Hříběckých lesů **P 82397** V1, D / ZN obstál (84 b.) /ZV II.c. (161 b.) hlas. 2 / LZ I.c. (237 b.) hlas. 4

otec: Dakar z Moravského vikýře (V, CH, 0i/L/5, hl. 4)
matka:Belly od Božské Árie *(V, 1i/5, hl. 4)*
Elsa od Božské Árie **F 83765 1i/MOV/5** – HLS VT, V1, VD1, N2 / ZV I.c. (188 b.) hlas. 4 / BZ I.c. (116 b.) / LZ I.c. (244 b.) CACT hlas. 4 / ZN obstál (65 b.)
Endy od Božské Árie **P 83764 0i/LOPW/5** - HLS VD1 / ZN obstál (75 b.)
Erwin od Božské Arie **P 83763** ZV I.c. (188 b.) hlas. 4
matka:Fialka z Tisovského háje *(V, 1i/LRZ/5, 2x M3, hl. 4)*
Falko z Vrchánova **P 84240** BZ II.c. (88 b.)
matka:Nora z Burešova dvora *VD, 0i/TV/5, hl. 4)*
Eliška z Lovčické hájovny **F 84181** ZN obstál (81 b.)

otec: Dalibor z Mařenické fořtovny (V, CH, 2a/AL/5, hlas 4)
matka:Chanel Jadory (V, CH, 1i/5, hl. 4)
Hak z Vavřinečské hájovny P 74031 V3
matka:Madla Eben-Ezer (V, 1a/A/5, hl. 4)
Monty z Polesí Valdštejna P 78848 ZN obstál (54 b.)

otec: Danny z Havlínského vrchu (V, ICH, 0a/5, hl. 4)
matka:Corin z Jírových dolů (VD, 1i/AJNP/5, hl. 4)
Dante z Vavřinečské hájovny P 61054 BOV, V1
matka:Felly Eben-Ezer (VD, 1a/EP/5)
Ux Eben-Ezer P 60260 BOV, V1

otec: Dante z Vavřinečské hájovny (V, CH, 1b/ALR/5, hl. 4)
matka:Dixie z Tisovského háje (V, 2i/JR/5, hl. 3)
Gerry z Tisovského háje P 82024 1i/AL/5 - HLS BOJ, CAJC, V1
matka:Elsa od Márfyho (VD, 1i/5, hl. 4)
Aramis od Ledného potoka P 78097 VD1 / BZ II.c. (181 b.) / BZH II.c. (181 b.)
matka:Eny z Vamberecké stráně (V, 0c/5, hlas 4)
Bety od Košáteckého potoka F 78713 VD3 / BZH III.c. (126 b.) / BZ III.c. (75 b.)
matka:Fidorka od Márfyho (VD, 0b/V/5, hl. 3)
Bix od Ledného potoka P 78741 VSV, r.CACIB, 4x CAC, 2x r.CAC, 4x V1, 2x V2, V3
Cliff od Ledného potoka P 80380 VD4 / LZ odstoupil
matka:Hersy z Vavřinečské hájovny (1b/AO/5)
Anny z Nebuželského polesí F 80758 LZ I.c. (232 b.) hlas. 3
matka:Vanilka od Hagarda Orla (VD, 1i/IJ/5, hl. 4)
Aggie od Černovického potoka F 80894 VD4
Ami od Černovického potoka F 80896 BZH II.c. (218 b.) / LZ II.c. (220 b.) hlas. 4
matka:Varita od Hagarda Orla (V, 0i/5, hl. 3))
Akira z Hedviččina údolí F 82178 CAC, V1, VD1
Ambra z Hedviččina údolí F 82177 ZV I.c. (188 b.) hlas. 4

otec: Dear Dandy Goldader (V, CH, zahraniční krytí)
matka:Hexe Fino Bohemia (V, ICH, 0a/AR/5, hl. 4)
Merlin Fino Bohemia P 73240 VD2 / MRK III.c. (310 b.) hlas. 4

otec: Derick Magic Seven (V, CH, 1a/R/5, hl. 3)
matka:Rio Sára z Mařenické fořtovny (V, CH, 0a/ARV/5, hl. 4)
Amy Rios Rosalia F 80486 r.CACIB, 2x CAC, 4x r.CAC, 2x V1,4x V2, VD1 / BZ I.c(100 b.)/ SBS neobstál BZH I.c. (214 b.) CACT / BZ III.c. (90 b.) / BZ I.c. (113 b.) CACT / LZ neobstál BZ III.c. (90 b.) / LZ I.c. (253 b.) CACT hlas. 4
Asta Rios Rosalia F 80487 V

otec: Eddy z Revíru Zálesí (V, CH práce, 0i/5, hl. 4)
matka:Bela z Vlčetínských strání (V, 2i/A/5, hl. 4)
Alma z Bukovských skal F 79142 ZN obstál (75 b.)
Argo z Bukovských skal P 79140 ZN obstál (81 b.) / ZH I.c. (195 b.) Diviačar hlas. 4
matka:Fabien z Tisovského háje (V, 0i/LR/5, hl. 3)
Adam z Pořízkovy školy P 85367 VN1
matka:Hexa z Polesí Valdštejna (V, 0b/5, hl. 4)
Carin z Fryšova domu F 72046 ZH I.c. (198 b.) hlas. 4
Caro z Fryšova domu P 72041 ZH II.c. (183 b.) hlas. 4

otec: Eden Fino (V, ICH, 0a/5, hl. 4)
matka:Herta z Havlínského vrchu (V, 0a/P/5, hl. 4)
Cora ze Zábřežské Olšiny F 63966 BIS Veterán, 2x BOV, 2x V1

otec: Edgar Magic Seven (V, CH, 1a/ARV/5, hl. 4,3)
matka:Esther of Lady Erica (V, 0d/ALOR/5, hl. 3)
Amálka z Údolí Hvozdnice F 82306 0b/AL/5 - HLS V2 / ZV I.c. (181 b.) hlas. 4 / ZN obstál (84 b.)
Azalka z Údolí Hvozdnice F 82307 r.CAC, V2, Odstoupila
matka:Jola z Heneberk (matka importovaného jedince)
Evita Prievidza F 82962 1a/AO/5 - HLS VD1, VD2, Neposouzena / ZN obstál (84 b.) / ZV I.c. (188 b.) hlas. 4 / BZ II.c. (85 b.) / LZ I.c. (237 b.) hlas. 4 / BZ I.c. (104 b.) / BZH I.c. (216 b.)

otec: Egoist Hodowla Myslinow Kantri Park´s (V, CH, zahraniční krytí)
matka:Anelly z Poschingeru (V, ICH, 0a/ALRV/5, hl. 4)
Fanny z Poschingeru F 84189 0a/AJV/5 - HLS Klubový vítěz mladých, 4x BOJ, 5x CAJC, 5x V1, 2x VN1
Flamendr z Poschingeru P 84187 0a/L/5 - HLS BOJ, CAJC, V1
Freddy z Poschingeru P 84183 0a/JV/5 - HLS 2x CAJC, 2x V1 / ZN obstál (81 b.)

otec: Einstein vom Leefeld (zahraniční krytí)
matka:Fatty z Vamberecké stráně (V, CH, 0i/AP/5, hl. 4)
Gold Dolar z Moravského vikýře P 83994 N

otec: El Celtibero Arcano´s **(V, ICH, otec importovaného jedince)**
matka:Prosto Prelest Sed´Moe Nebo
Argonaut Goldiana **P 84914 Oi/LR/5** - HLS BIGJ, 2x BOJ, 2x CAJC, 2x V1, 3x V2 / ZN obstál (84 b.) / ZV I.c. (188 b.) hlas. 4 / BZ I.c. (120 b.) / BZH I.c. (244 b.)

otec: Enno Delbrüggers **(V, CH, zahraniční krytí)**
matka:Eyra Fabiola Fino *(V, ICH, 0a/5, hl. 4)*
Jarus Fino Bohemia **P 66539** VT, V1
matka:Mara z Poschingeru *(V, ICH, 0a/ALO/5)*
Eyra of Lady Erica **F 76458** r.CAC, V2

otec: Exclusive Goldader **(V, CH, 0i/5, hl. 3,1)**
matka:Fame Forever Miadroza *(V, 1i/I/5, hl. 4)*
Alma od Rojovské obory **F 80200** VD4 / BZH I.c. (244 b.)
matka:Fatty z Vamberecké stráně *(V, CH, 0i/AP/5, hl. 4)*
Dakar z Moravského vikýře **P 78239** CACIB, CAC ČMKU, 2x CAC, r.CAC, 2x V1, 2x V2, V3
Dakota z Moravského vikýře **F 78242** ZV I.c. (188 b.) hlas. 4
Favorit z Moravského vikýře **P 81210** ZV III.c. (160 b.) hlas. 1
Ferrari z Moravského vikýře **P 81208 1i/AL/5** - HLS OV, VT, V1, VD1, D / ZN obstál (84 b.)
Ford z Moravského vikýře **P 81209** D
matka:Gora od Kanonýrky *(1i/5)*
Chris od Kanonýrky **P 81304** BZ III.c. (70 b.)
matka:Zita Jopar *(V, 0j/5, hl. 4)*
Babetka od Řeky Nisy **F 80829** VD4

otec: Faks-Czuk Hodowla Myšlinów
matka:Barbi-Czuk Hodowla Myšlinów
Zoran-Czuk Hodowla Myšlinów **PKR 25378** r.CAC, V2, VD3, VD

otec: Fred od Kanonýrky **(V, CH, 0i/R/5, hl. 4)**
matka:Mela z Hory Lejškova *(V, CH, 0i/ALR/5, hl. 3)*
Obama z Hory Lejškova **P 81244** CAC, OV, VT, 2x V1, V3 / LZ I.c. (219 b.) hlas. 3
Oki z Hory Lejškova **F 81246** 2x r.CAC, 2x V2, 3x V3, VD2 / BZ III.c. (86 b.)

otec: Frederic z Poschingeru **(V, ICH, 0b/A/5, hl. 3,4)**
matka:Dianette Fino *(V, CH)*
Glenny Cheiron Bohemia **P 62322** V1

otec: Freestyle Norden Liht
matka:Temnaya Noch iz Strani Grez
Bavaria Norden Liht **F RKF 2863912** r.CAC, V2, V4

otec: Gandar Klan Ady Lowczyni **(V, ICH, otec importovaného jedince)**
matka:Dita z Opatovy stezky *(V, hl. 4)*
Lotka Klan Ady Lowczyni **F 82467** r.CAC, V2 / BZH II.c. (216 b.) / ZN obstál (84 b.)
Luisa Klan Ady Lowczyni **F PKR 11023** BZH I.c. (229 b.)

otec: Gem Chocolate Miadroza **(V, 2l/T/5, hl. 4)**
matka:Mela z Hory Lejškova *(V, CH, 0i/ALR/5, hl. 3)*
Sofi z Hory Lejškova **F 84319** BOJ, CAJC, V1, 2x V2

otec: Gilbert C. of Silvetta Origin **(V, CH, 0a/A/5, hl. 4)**
matka:Ava z Heneberk *(V, 1i/T/5, hl. 4,2)*
Isacar z Heneberk **P 76800** NV, CAC ČMKU, 3x CAC, 3x V1, V3
matka:Beauty Little Choco Miadroza *(V, 2l/5, hl. 4)*
Pearl Gliter Miadroza **F 81972 1i/OT/5** - HLS V3
Pollo Puppy Love Miadroza **P 81970** BZ I.c. (92 b.) / LZ I.c. (229 b.) hlas. 3 / ZN obstál (75 b.) / ZN obstál (75 b.)
matka:Rajka z Ostrého Bečvy *(V, 0d/Y/5, hl. 4)*
Fatty z Vamberecké stráně **F 70191** Vyloučena

otec: Glenny Cheiron Bohemia **(V, ICH, 0a/AV/5, hl. 4)**
matka:Annie od Hradu Ballymote *(V, 1a/ALO/5, hl. 4,3)*
Gucci od Hradu Ballymote **P 78716** VD2
Hella od Hradu Ballymote **F 81037** VD4
matka:Charlota z Mařenické fořtovny *(V, CH, 0a/ALRV/5, hl. 4)*
Yago z Mařenické fořtovny **P 81163 1a/5** - HLS VT, V1
Zara z Mařenické fořtovny **F 82979 0b/AL/5** - HLS BOJ, 2x CAJC, r.CAC, 2x V1, 3x V2 / BZH I.c. (213 b.) / ZN obstál (81 b.) / ZV I.c. (184 b.) hlas. 4
Zora z Mařenické fořtovny **F 82980** V4 / ZN obstál (84 b.) / ZV I.c. (173 b.) hlas. 4
matka:Mara z Poschingeru *(V, ICH, 0a/ALO/5)*
Gabin of Lady Erica **P 82702 1a/AOP/5** - HLS V4, VD3 / ZN neobstál () / ZN obstál (61 b.)
Garibaldi of Lady Erica **P 82706** CAC, V1, V3
Gaspare of Lady Erica **P 82704 0b/LZ/5** - HLS, zdv. M3 V3, VD2 / BZH I.c. (221 b.) / LZ I.c. (220 b.) hlas. 4 / BZ II.c. (99 b.)/ ZN obstál (84 b.) / ZV I.c. (177 b.) hlas. 4

otec: Golem z Hory Lejškova **(V, ICH, ICH práce, 0j/5, hl. 4)**
matka:Fabia z Polesí Valdštejna *(V, 1j/ALR/5, hl. 4)*
Baryk z Týnské doliny **P 69561** V3
matka:Puma Czuk Hodowla Myšlinów *(V, ICH, 0i/A/5, hl. 4)*
Andy Amber Twine **P 72431** r.CACIB, 2x CAC, 3x V1, V, VD1

otec: Gregory Black Beauty
matka:Donna Margarita von Amanda
Top Diva Noire **F** **9948/06** V2

otec: Hak z Vavřinečské hájovny **(V, CH, 0b/AL/5, hl. 4)**
matka:Elsa od Márfyho *(VD, 1i/5, hl. 4)*
Dorian od Ledného potoka **P** **82638** **0i/BJR/5** - HLS V2

otec: Hannibal vom Rehsprung **(otec importovaného jedince)**
matka:Cappucina Petite Princess vom Rehsprung
Marty vom Rehsprung **P** **82963** **2i/4** - HLS D / ZV I.c. (181 b.) hlas. 4 / ZN obstál (81 b.) / BZ I.c. (115 b.)

otec: Herold z Poschingeru **(V, CH, 1a/O/5, hl. 4)**
matka:Bára Fera Boemica *(VD, 0i/BO/5, hl. 4)*
Bobina od Hápovy skály **F** **78320** ZV I.c. (184 b.) hlas. 4
Bor od Hápovy skály **P** **78318** BZH I.c. (221 b.) / ZH II.c. (176 b.) hlas. 4

otec: Chan z Forgácsovho hradu **(V, zahraniční krytí)**
matka:Coney z Heneberk *(V, 2a/S/5, hl. 3)*
Odeta z Heneberk **F** **79925** **1a/BMTV/5** – HLS VD1

otec: Chris Jadory **(V, 0i/H/5, hl. 4,4,4,4)**
matka:Anny z Horeckého boru *(V, 0i/5, hl. 4)*
Brita z Horeckého boru **F** **83981** ZN obstál (75 b.) / ZV II.c. (165 b.) hlas. 2
Brok z Horeckého boru **P** **83977** Dostatečný
matka:Beta Steppe Farm *(V, 2i/AL/5, hl. 3ú*
Alisa z Bezděkovské Rafandy **F** **82259** ZV I.c. (173 b.) hlas. 3
Aron z Bezděkovské Rafandy **P** **82256** D

otec: Il-Faro Fino Bohemia **(V, CH, 0a/AL/5, hl. 4,4)**
matka:Dafné Magic Seven *(V, 0a/R/5, hl. 4)*
Bergie od Stříbrné rozhledny **F** **82362** **2a/LR/5** - HLS BOJ, CAJC, 4x CAC, r.CAC, 5x V1, V2, 3x V3, VD1, VD4 / ZV I.c. (180 b.) hlas. 3
Bond od Stříbrné rozhledny **P** **82361** **2a/A/5** - HLS CAJC, V1 / LZ I.c. (236 b.) CACT hlas. 4 / BZ I.c. (111 b.) r.CACT / ZV I.c. (181 b.) hlas. 4 / ZN obstál (75 b.)
matka:Elíss z Mojmírova domu *(V, 0a/A/5, hl. 4)*
Nor z Kozíčku **P** **79987** 2x NV, 2x CAC ČMKU, 2x r.CACIB, 4x CAC, 4x V1, V2
matka:Christine z Poschingeru *(V, ICH, 0a/AL/5, hlas 4,4)*
Constance Queen Magic Seven **F** **72893** SBS odstoupil / ZH I.c. (181 b.) hlas. 3 / KBS I.c. (129 b.) / LZ I.c. (238 b.) hlas. 4 / BZH I.c. (244 b.) r.CACT

otec: Irk z Poschingeru **(V, CH, 0a/AL/5, hl. 4)**
matka:Abora z Příbramského Barandova *(V, 0a/4, hl. 4)*
Gora z Příbramského Barandova **F** **78627** ZN obstál (59 b.)
matka:Bretagne Magic Seven *(V, ICH, 1a/ALR/5, hl. 4,4)*
Dellis Magic Seven **F** **75445** ZN obstál (84 b.)
Derick Magic Seven **P** **75440** CAC, V1

otec: Jarus Fino Bohemia **(V, ICH, 0b/O/5, hl. 4,4,3)**
matka:Barbara ze Slavičího vrchu *(VD, 1a/J/5, hl. 4)*
Ajda z Flusberku **F** **81170** ZN obstál (66 b.)
matka:Cassy z Mostecké mlhy *(VD, 1b/5, hl. 4)*
Arx od Cifly **P** **83550** V2, VD2

otec: Jättilainen Keski-Maan
matka:Alex Amber Twine
Elton z Hradskej Hory **P** **SPKP 7130** VD3

otec: Join The Fun Thor Skin-Deep's **(V, CH, zahraniční krytí)**
matka:Hexe Fino Bohemia *(V, ICH, 0a/AR/5, hl. 4)*
Peggy Fino Bohemia **F** **78955** BOG, 9x BOB, 6x CACIB, 4x NV, 10x CAC ČMKU, 3xr.CACIB,14x CAC, 15x V1

otec: Ken vom Lachsenbach **(otec importovaného jedince)**
matka:Cappucina Petite Princess vom Rehsprung
J-Isis vom Rehsprung **F** **80403** r.CAC, V2

otec: Kos z Debry. **(V, CH, 0a/O/5, hl. 3)**
matka:Bianca Magic Seven *(V, CH, 0a/AP/5, hl. 4)*
Betty z Větérky **F** **81829** **0a/P/5** - HLS VD2
Bianka z Větérky **F** **81830** 4x CAC, 2x r.CAC, 4x V1, 3x V2, V3 / ZV I.c. (180 b.) hlas. 4
Bredie z Větérky **P** **81825** BZ II.c. (108 b.) / ZV I.c. (171 b.) hlas. 4

otec: Kuringai Nimik Corroborree
matka:Magic Night Basta
Paco z Pierackiego Klanu **P** **PKR 25388** CACIB,CAC ČMKU, r.CACIB, 2x CAC, 2x V1

otec: Merlin Fino Bohemia **(V, JCH, 1a/A/5, hl. 4)**
matka:Angie Bella Morawia *(V, CH, 1c/A/5, hl. 4)*
Barney Bella Morawia **P 84993** VN2
Brenda Bella Morawia **F 84996** VN1, VN2, VN3
matka:Arga ze Slavičího vrchu *(V, 2a/O/5, hl. 4)*
Bobina od Hnátníka **F 83345** VD2 / ZN obstál (84 b.)
Bonnie od Hnátníka **F 83348 1aW/LOQ/5** - HLS V4 / ZV I.c. (173 b.) hlas. 4

otec: Niky od Hagarda Orla **(VD, CH práce, 1i/A/5, hl. 4)**
matka:Amery z Tisovského háje *(V, CH, 0i/ALV/5, hl. 4)*
Tak z Erbenky **P 81235** ZN obstál (84 b.)
Tor z Erbenky **P 81236** V2 / ZV I.c. (180 b.) hlas. 3
Troll z Erbenky **P 81237 0i/O!P/5** - HLS, nevybrán pro odsazené lokte VD3
matka:Fatty z Vamberecké stráně *(V, CH, 0i/AP/5, hl. 4)*
Beky z Moravského vikýře **F 75513** VD1 / ZV neobstál (Pokus o podvod, kontrola tetovacích čísel po předvedení)
Bily z Moravského vikýře **P 75510** VD1, VD3
matka:Gary z Hlubocké jámy *(V, 1i/M/5, hl. 4)*
Hela z Hlubocké jámy **F 81070** D
Hugo z Hlubocké jámy **P 81066** VD2
matka:Haida z Revíru Zálesí *(V, 1i/JPV/, hl. 4)*
Ares z Babické myslivny **P 82821 0i/P/5** - HLS V2 / ZN obstál (81 b.) / ZV I.c. (180 b.) hlas. 3
matka:Inge z Mařenické fořtovny
Akyna z Příhonského lesa **F 79022** ZN obstál (76 b.) / ZV I.c. (173 b.) hlas. 3 / BZ neobstál
matka:Odetta z Karlova kopce *(V, 0i/AV/5, hl. 4)*
Pretty z Karlova kopce **F 81415 0i/AL/5** - HLS VT, V1, VD / BZH III.c. (182 b.) / BZ I.c. (109 b.)

otec: Nor z Kozíčku **(V, CH, 1b/ALR/5, hl. 3)**
matka:Mystery Fino Bohemia
Dum Dum Dominant Instinct **P 84309** VN1, D

otec: Orry z Poschingeru **(V, ICH, 0a/AL/5, hl. 4)**
matka:Debora z Příbramského Barandova *(V, 2a/L/5, hl. 4)*
Beverly z Černých blat **F 83588 0aW/Y/5** - HLS CAC, VT, 2x V1, VD
Blanka z Černých blat **F 83590** VD2 / ZV I.c. (177 b.) hlas. 3 / ZN obstál (81 b.)
matka:Eyra of Lady Erica *(V, ICH, 0b/AL/5, hl. 4)*
Farlow Star Moravia **P 82570 0a/ALO/5** - HLS CACIB, CAC ČMKU, CAC, 2x CAJC, 3x V1, VD1
Fler Star Moravia **F 82573** VD2, D / LZ neobstál () / LZ II.c. (221 b.) hlas. 2 / BZ I.c. (106 b.)
matka:Pegi z Kozíčku *(V, JCH, 2b/ALR/5, hl. 4,4)*
Jadis z Heneberk **F 77559 0a/O/5** - HLS VT, V1, VD1 / ZV I.c. (184 b.) hlas. 4

otec: Oscar z Poschingeru **(V, 1c/A/5, hl. 3)**
matka:Ully z Poschingeru *(V, 0a/5, hl. 4)*
Amy od Vaňkovy skály **P 78860** ZV I.c. (184 b.) hlas. 4 / BZH neobstál

otec: Quax Delbrüggers **(V, ICH, zahraniční krytí)**
matka:Constance Queen Magic Seven *(V, ICH, 1b/A/5, hl. 4)*
Adeleine od Stříbrné rozhledny **F 80093 1a/AL/5** - HLS OV, VT, V1/ZN obstál (84 b.),BZ I.c. (110 b.) / LZ I.c. (248 b.) hl.4
Austina od Stříbrné rozhledny **F 80094** ZV I.c. (170 b.) hlas. 3

otec: Rico of Lady Joan **(V, CH, zahraniční krytí)**
matka:Daffy z Havlínského vrchu *(V, ICH, 0a/A/5, hl. 4)*
Oliver z Poschingeru **P 66095** VT, V1

otec: Rival Homagium
matka:Hloya iz Akasemii Sobak
Blestyaschaya Brusnich Sobahli Sham **F RKF 2332318** V2

otec: Spirou de la Chapellerie **(V, CH, zahraniční krytí)**
matka:Christine z Poschingeru *(V, ICH, 0a/AL/5, hlas 4,4)*
Bianca Magic Seven **F 68299** V1

otec: Tarot z Hetmanskiej Stanicy **(V, ICH, 0j/5, hl. 3)**
matka:Blacky z Kozlovky *(V, 0i/JOP/5, hl. 4)*
Blackie od Hájkovy lípy **F 59548** 2x BOV, 2x V1

otec: Tin Tin Kantri Park´s
matka:Prise Apelsinovaya Dolka
Vishenka Vesnushka Sobahli Sham **F RKF 2389255** V3

otec: Unit Rösler **(V, JCH, 1a/ALOR/5, hl. 4)**
matka:Valery of Lady Joan *(V, ICH, 0a/A/5, hl. 3)*
Mara z Poschingeru **F 64266** BOB, Vítěz Prahy, 2x BOV, 2x V1, V2

otec: Valdík z Poschingeru **(V, CH, 2b/I/5, hl. 4)**
matka:Fidorka od Márfyho *(VD, 0b/V/5, hl. 3)*
Edina od Ledného potoka **F 85087** VN1
Egon od Ledného potoka **P 85086** VN3

otec: Yahoo Diva Noire **(V, CH, zahraniční krytí, hl. 4,3)**
matka:Agáta z Trnovské stráně *(V, 1i/J/5, hl. 4)*
Cyril z Trnovské stráně **P 78845** r.CAC, V2, D

matka:Bella z Tanaborku *(V, CH, 1a/B/5, hl. 4)*
Akim Bella Morawia **P 78471** VD1, 2x VD2 / ZH I.c. (195 b.) CACT hlas. 3 / ZH I.c. (195 b.) CACT hlas. 3
Angie Bella Morawia **F 78474** 2x CAC, 2x V1 / KHS neobstál / LZ III.c. (197 b.) hlas. 3 / BZH III.c. (196 b.) / ZH I.c. (182 b.) hlas. 4
matka:Belly od Božské Árie *(V, 1i/5, hl. 4)*
Dorri od Božské Arie **F 80812** r.CAC, V2 / BZH III.c. (204 b.) / BZ II.c. (92 b.)
matka:Fairy Queen Miadroza *(V, 0i/LV/5, hl. 4)*
Noah z Burešova dvora **P 78142** NV, CAC ČMKU, 2x CAC, 2x V1, V4, V, VD1
matka:Chanel Jadory *(V, CH, 1i/5, hl. 4)*
Clou z Raholin **F 79096** ZN obstál (81b.) /BZ II.c. (89 b.)/LZ I.c. (239 b.) hl. 4/BZ III.c. (81 b.)
matka:Rebeca z Poschingeru *(V, CH, 2a/ALR/5, hlas 4)*
Cajus z Poschingeru **P 80468 1a/AJP/5** - HLS CAC, V1
Cardo z Poschingeru **P 80467** V2 / ZN obstál (66 b.)
Caspy z Poschingeru **P 80466 1a/KO/5** - HLS VD1, VD3 / ZN obstál (75 b.)

otec: Zak Eben-Ezer **(V, CH, 0a/AV/5, hl. 4)**
matka:Elis z Opatovy stezky *(V, CH, 0i/A/5, hl. 4)*
Gerd z Opatovy stezky **P 82560** ZV I.c. (177 b.) hlas. 4 / ZN obstál (84 b.)
Gina z Opatovy stezky **F 82563** VD
Golda z Opatovy stezky **F 82565** ZN obstál (73 b.)
Greta z Opatovy stezky **F 82566 2a/NOYZ/5** - HLS, zdv. P1 LH CAC, V1, VD2 / ZV I.c. (169 b.) hlas. 3
matka:Pepina z Mařenické fořtovny *(V, CH, hlas 4)*
Rio Star z Mařenické fořtovny **F 75649** ZN obstál (69 b.)

otec: Zedex Norden Liht
matka:Arabeskaya Noch Wiserichard´s
Ariana de la Kruz **F RKF 2804964** CAC, r.CAC, V1, V2

Jezevčík dlouhosrstý standardní

otec: Amaretto Örnbergets **(otec importované feny)**
matka:Etna Dagi-Dog (FCI) *(matka importované feny)*
Galia Dagi-Dog (FCI) **F 82894 0b/AL/5** - DLS 6 x V1, 3 x CAJC, 3 x BOJ, 3 x CAC, CAC ČMKU, 2 x CACIB, BOB, BIG, NV / ZN obstál (81b.), BZ I.c. (120 b.)

otec: Andy od Malého Řípu **(V, 0i/L/5 DLS, hlas 4,4)**
matka:Hesi z Podvrší *(V, 2b/5 - DLS, hlas 4)*
Ferda od Náplavky **P 83610** VD1

otec: Andy od Pramene Chvojnice **(V, 1b/5 DLS, hlas. 4)**
matka:Gessie z Chotuckých alejí *(V, 0a/5 DLS, hlas. 4)*
Chilka od Slučí doliny **F 78598** ZN obstál (84 b.)
Indy od Slučí doliny **P 80739** V2, V1, CAC
matka:Hela od Chlebského potoka *(V, 1b/5 -DLS, hlas 4)*
Aura od Čeperských rybníků **F 83130** D / ZV II.c. (141 b.) hlas. 3
matka:Chesi z Podvrší *(VD, 1b/5 - DLS)*
Ir z Podvrší **P 82882** ZN obstál (81 b.)
Ira z Podvrší **F 82886 1b/K/5** - DLS VD1 / / ZN obstál (84 b.), ZV I.c. (188 b.) hlas. 4
Izar z Podvrší **P 82883** ZN obstál (81 b.) , ZH II. c. (172 b.) hlas. 4
matka:Nella z Lodínských luhů *(V, 1a/AL/5 - DLS, hlas 4)*
Sally z Lodínských luhů **F 82522 2a/AR/5** - DLS V1, VTO, OV, VD3 / ZV I.c (180 b.), LZ I. c. (237 b.), ZN obstál (72 b.), BZ I.c. (109 b.) hlas. 4,4
Sam z Lodínských luhů **P 82519** ZN obstál (67 b.)
Sára z Lodínských luhů **F 82523** VD1 / ZN obstál (84 b.), LZ I.c. (227 b.) hlas. 4
Sent z Lodínských luhů **P 82520** ZV I.c. (173 b.) hlas. 3
Syndy z Lodínských luhů **F 82524 0a/A/5** - DLS VD3 / ZN obstál (84 b.), ZV I.c. (180 b.) hlas. 3
matka:Polly z Hatného *0a/P/3 DLS*
Akina z Joských skal **F 81976** ZN obstál (72 b.)

otec: Andy z Grunerova dvora **(V, CAC, 1a/5 -DLS, hlas 4,4)**
matka:Borka z Broučkovny *(V, 1a/OV/5 DLS)*
Aida Fon Sandau **F 81435 0a/BP/5** - DLS V1,--

otec: Ax od Panské stružky **(V, CH, 1b/5 -DLS, hlas 4,4)**
matka:Cira z Údolí Vltavínů *(VD, 0a/J/5 -DLS, hlas 4*
Cindy z Chrášťanského lesa **F 83802** VD1 / ZV neobstál, ZN obstál (84 b.)

otec: Bak z Rubínu **(V, CH, Šampion práce, 1b/V/5 - DLS, hlas. 3,4,4,4)**
matka:Luisa Amery *(V, 0b/AR/2 DLS ,hlas. 4)*
Barney z Achátu **P 77666** 8 x V1, 2 x V2, 6 x CAC, r. CACIB, 2 x r. CAC, VD1, CACIB, BOB / 2 x LZ I.c. (248 b., 222 b.), BZ I.c. (120 b.), hlas. 4,4, r. CACT

matka:Myška ze Rpetské stráně *(V, CAC, 1b/V/5 -DLS, hlas.4)*
Peny ze Rpetské stráně **F 83021** ZN obstál (81 b.)
matka:Orina z Ostrožských jezer *(CH, 2a/A/5 - DLS, hlas 4)*
Xendy z Ostrožských jezer **F 81838 1b/OPV/5** - DLS neposouzena, VD1

otec: Barney z Achátu **(V, CH, 2d/AORV/5 - DLS, hlas 2,4,4,4,)**
matka:Hesi z Podvrší *(V, 2b/5 - DLS, hlas 4)*
Garfield od Náplavky **P 84767** 7 x VN1
Gira od Náplavky **F 84770** N, N2

otec: Ben z Lovcovny **(VD, 0j/P/5 DLS, hlas. 4,4,4,4)**
matka:Bessy ze Slavkovské dědiny *(V, Oi/5 DLS, hlas. 4)*
Net z Hulínských obor **P 80854** BZH I.c. (218 b.) hlasitý u kusu
Niky z Hulínských obor **F 80856** BZH I.c. (216 b.)

otec: Blek ze Slavkovské dědiny **(VD, 1a/AMP/5 - DLS, hlas 4,4)**
matka:Sisi Písecké samoty *(VD, 0i/I/5 -DLS, hlas.4)*
Cit Písecké samoty **P 81927** ZN obstál (84 b.)

otec: Bor z Misné **(V, CH, 1a/5 DLS, hlas 3)**
matka:Cora od Drážského rybníka *(VD, 1e/AX/5 DLS)*
Denny od Drážského rybníka **P 83049** ZV II.c. (141 b.) hlas. 2

otec: Borek z Frýdlantské skály **(V, CH, 1c/AL/5 DLS - hlas.4,4,4)**
matka:Cindy z Korábských lesů *(V, 1b/R/5 DLS, hlas 4,4)*
Cary z Nedanic **F 83147** VD1 / ZV odstoupil, ZV I.c. (188 b.), ZN obstál (81 b.) hlas. 4
Cilka z Nedanic **F 83145** ZN obstál (43 b.)
matka:Jessi z Hatného *(VD, 1i/BS/5 -DLS, hlas. 3,3,)*
Flik od Chocholouše **P 81666** ZN obstál (84 b.), ZV odvolán
matka:Sendy Amery *(V, 1b/A/5 - DLS, hlas 4,4)*
Ben z Čepínů **P 80572** ZN obstál (66 b.)

otec: Bruno od Karáskova potoka **(V, CH, 0a/ALRV/5 DLS, hlas 4,4)**
matka:Annie z Kolínských strání *(V, CH, 2c/OP/5 -DLS, hlas 4*
Betty Měsíční paseka **F 82841 1b/LQ/5** - DLS 2 x V1, CAJC, BOJ, CAC, r. CACIB , VD2 / ZV I.c. (177 b.) hlas. 4
Bret Měsíční paseka **P 82838 0b/AR/5** – DLS VD4, odstoupil, 8 x V1, 3 x CAJC, BOJ, Junior Vítěz Střední a Východní Evropy, 5 x CAC, CACIB, CAC ČMKU,2 x BOB, / ZN neobstál, ZN obstál (84 b.), ZH I.c. (209 b.) diviačar + 5 bodů hlášení u kusu, LZ I.c. (250 b.), BZ I.c. (120 b.) 2 x CACT, BZH I.c. (249 b.) hlášení u kusu 5 bodů , hlas 4,4
matka:Bibi z Bezděkovského vrchu *(CH, 0a/AR/5 - DLS, hlas. 4)*
Indiana Jones z Bezděkovského vrchu **F 84569** V3
matka:Liliana Amery *(CACIB, 0b/W/5 - DLS, hlas. 4)*
Xilly Amery **F 76891** V2 / ZV I.c. (188 b.) hlas. 4
matka:Queen Elizabeth Amery *(C.I.B., A1a/AR/5 - DLS, hlas 4,4)*
Freya Amery **F 81371 2a/AJ/5** - DLS V2 / ZV I.c. (184 b.) hlas. 4
matka:Queen Mary Amery *(CH, 1a/ALRV/5 - DLS, hlas 3)*
Darwin z Achátu **P 82142 1a/AV/5** - DLS V2, V1, CAC, CACIB, BOB, II. BIG

otec: Cajus von der Weidewiese **(V, ICH,1b/AV/5 DLS, hlas. 4,3)**
matka:Asta od Královy hory *(V, 1b/AVR/4 -DLS, hlas. 3)*
Dessy z Kolínských strání **F 81746** VD2, 3 x V1, VT, VTP, OV, V2, r. CAC, CAC
matka:Betty z Frýdlantské skály *(V, 1b/ALR/5 DLS, hlas. 4)*
Bianca Perla ze Šedivinské stráně **F 82330 0a/AL/5** – DLS 2 x V1, 2 x CAC, VSV, BOB, KV / ZV I.c. (188 b.), 2 x ZN obstál (84 b.,78 b.), BZH II.c. (184 b.), BZ I.c. (108 b.) hlas. 4
Brit ze Šedivinské stráně **P 82329** V1, CAC / ZN obstál (84 b.)
matka:Bibi z Bezděkovského vrchu *(CH, 0a/AR/5 - DLS, hlas. 4)*
Gája z Bezděkovského vrchu **F 79996** ZN obstál (78 b.), ZH I.c. (204 b.) PZ I.c. (272 b.), hlas. 4,4
matka:Eira z Mosteckého výsluní *(C.I.B, Ob/AV/5 -DLS, hlas 4)*
Hessi z Mosteckého výsluní **F 78687** V2, ---
Ida z Mosteckého výsluní **F 82866** V1, V2, V3, VD2, VT / ZV I.c. (180 b.) hlas. 3
Ikar z Mosteckého výsluní **P 82863 0a/ALV/5** - DLS 2 x V1, CAJC, VTM, V4
Ines z Mosteckého výsluní **F 82868** ZN obstál (84 b.)
Inka z Mosteckého výsluní **F 82869** ZN obstál (59 b.)
Ir z Mosteckého výsluní **P 82864** ZN obstál (84 b.), BZ neobstál
Iris z Mosteckého výsluní **P 82865 1b/ADRV/5** – DLS V2, V1,---
matka:Flér Amery *(V,CH, 0b/5 DLS, hlas. 3)*
Gina Mirojan Bohemia **F 83238 0a/AL/5** - DLS V1, CAJC, BOJ, Junior Vítěz Střední a Východní Evropy, V3
Giselle Mirojan Bohemia **F 83236 1b/A/5** - DLS V1, CAJC, BOJ, V4

otec: Cal Rudziniecki Parów **(otec zahraničního jedince)**
matka:Sniegusia Japonskie Zlocienie (FCI) *(matka importovaného jedince)*
Megan Japonskie Zlocienie (FCI) **F 77929** ZN obstál (84 b.)

otec: Cash vom Rottelbach **(VD, 2i/P/5-DLS, hlas 4)**
matka:Ariska z Předevsí *(VD, 0i/IP/5 DLS, hlas 4)*
Andy z Lešetína **P 84127 0i/M/5** - DLS VD2 / ZN obstál (84 b.)

otec: Čardáš z Lišačky (V, 2c/I/5 DLS, hlas. 4)
matka:Ajka ze Žilinských strání (V, 0a/O/5 DLS, hlas. 3,4)
Dago z Misné **P 66632** MRK odstoupil
matka:Della z Hustopečských rybníků (V, hlas 3)
Benjie Ilpark **P 69169** VD3, V2, r. CAC, VD1
matka:Gara Drad V, CAC, 1a/O/5 -DLS, hlas. 4)
Fred z Chabovce **P 78426** ZV I.c. (174 b.), ZN obstál (84 b.) hlas. 3

otec: Dago z Misné (V, 2b/A/5 DLS, hlas. 4,4,4,4,3)
matka:Cassiopea z Oskovce (CAJC, 0b/O/5 - DLS, hlas 3)
Paryy z Hustopečských rybníků **P 82128 0a/P/5** - DLS VD / ZV I.c. (181 b.) hlas. 4
matka:Chelzi Nolur (VD, 0b/M/5 - DLS, hlas:4,4)
Cedro z Hustopečských rybníků **P 77639** MRK II. cena (328 b.) hlas. 4
matka:Chica Nolur (V, 1a/LV/5 - DLS, hlas 4)
Kessi Nolur **F 81341 1a/O/5** - DLS VD2
matka:Izzy z Údolí Vltavínů (VD, 2b/APW/5 DLS, hlas 4)
Airin z Vystrkova **F 82156 0a/5** - DLS V1, --- / ZV I.c. (188 b.), ZN obstál (84 b.), LZ I.c. (237 b.) hlas. 4,4
matka:Káča z Jaroslavických rybníků (V, 0a/JZ/4 DLS, hlas. 2,3)
Tina z Jaroslavických rybníků **F 81563 2a/P/6** - DLS VD1 / ZV I.c. (180 b.) hlas. 3
matka:Odetta z Ostrožských jezer (V, 1a/O/5 -DLS, hlas 4,3)
Besi z Doubí **F 81258** D
Betty z Doubí **F 81259** V1/ BZ I.c. (109 b.), LZ II.c. (222 b.), BZ neobstál hlas. 4

otec: Dantes z Plešného jezera (CAJC,V, 1a/5 DLS, hlas. 4)
matka:Bára z Bohdalova (CAC, 1c/P/5 - DLS, hlas 4)
Dora Klopoty **F 82891 0b/JOY/3** - DLS V1
matka:Tara z Lukovského podhradí (VD, 0b/5 - DLS)
Bára z Radatinky **F 83251** ZV II.c. (162 b.), ZN obstál (84 b.), hlas. 2

otec: Denny od Kamenné svatby (VD, 2i/V/5 DLS, hlas 4,4)
matka:Cita ze Slavkovské dědiny (VD, 0i/AR/5 -DLS)
Cherry ze Slavkovské dědiny **F 82373 2i/MP/5** - DLS VD1 / ZN obstál (80 b.), ZV I.c. (188 b.) hlas. 4
Chido ze Slavkovské dědiny **P 82369 0i/P/5** – DLS VD1 / ZN obstál (81 b.), ZV I.c. (188 b.), BZ I.c. (115 b.), BZ I.c. (120 b.), LZ I.c. (238 b.), KBS I.c. (156 b.), hlasité nahánění, BZH I.c. (244 b.), MFH-LZ I.c. (241 b), MFH- BZH I.c. (244 b.), Memoriál F. Hebedy 2. místo ,CACT 3 x, r. CACIT, hlas 4,4,4
Chip ze Slavkovské dědiny **P 82371** ZN obstál (84 b.)

otec: Derrick du Chene Daniele (V, SV, ICH, 0b/AV/5 DLS, hlas 4,2)
matka:Aira Amery (V, CH, 1a/ALR/5 DLS, hlas. 3)
Grey Amery **P 81782** V1, CAC, NV, BOB, V3
Gwen Amery **P 81783 1a/A/5** - DLS 6xV1, 2xV2, V4, VD1, 5 x CAC, CAC ČMKU, CACIB, r. CAC, r. CACIB, NV / ZN obstál (84 b.), ZV I.c. (188 b.) hlas. 4
Cheynne Amery **P 82890** V2
matka:Angie od Panské stružky (VD, 1b/5 - DLS, hlas 4)
Don Diego od Panské stružky **P 84580** V1, CAJC
matka:Cinti z Bezděkovského vrchu (r. CACIB, 1b/LR/5 - DLS, hlas 4)
Chrpa z Bezděkovského vrchu **F 83707 0b/OPS/5** - DLS VD3
Chuck Norris z Bezděkovského vrchu **P 83705 1b/LR/5** – DLS V2, VD1, V2 / ZN obstál (84 b.)
matka:Dona z Údolí Vltavínů (V, CAC, 2c/L/5 - DLS, hlas 4)
Kelly z Údolí Vltavínů **F 84124** ZV I.c. (180 b.), BZ I.c. (120 b.), ZN obstál (81 b.), LZ neobstál, hlas. 4
matka:Fortuna FA-DY (matka import. / zahraničního jedince)
Marley z Chotára **P 7050** VN1, V1, CAJC, KVM
Morris z Chotára **P 85030** VN1, VN2, V3
matka:Liliana Amery (CACIB, 0b/W/5 - DLS, hlas. 4)
Ikaros Amery **P 83843 1a/JP/5** - DLS odstoupil, V1, CAJC, BOJ, BOB / ZV I.c. (159 b.), ZN obstál (73 b.) hlas. 3
Inett Amery **F 83845** ZV I.c. (173 b.) hlas. 3
Isabelle Amery **F 83846 0b/5** - DLS VN1, V1, V2, 2 x V4, VD, VD3, VD4, CAJC, BOJ / ZN obstál (81 b.)
matka:Myška ze Rpetské stráně (V, CAC, 1b/V/5 -DLS, hlas.4)
Ondra ze Rpetské stráně **P 80533 1b/A/5** - DLS V1, CAC / ZV I.c. (188 b.) , BZ I.c. (109 b.), hlas. 4
Otka ze Rpetské stráně **F 80535** V2, V3, V1, VD3, 3 x VD1/ZV III.c. (164 b.), LZ I.c. (232 b.) hlas.1,4
matka:Queen Elizabeth Amery (C.I.B., A1a/AR/5 - DLS, hlas 4,4)
Clarissa Amery **F 80108** 4 x V1, 3 x CAC, 2 x CACIB, 2 x CAC ČMKU, 2 x BOB,
Corry Amery **F 80109** V1, CAC, CAC ČMKU, CACIB / KBS II.c. (110 b.)

otec: Dick od Kamenné svatby. (VD, 1i/K/5 - DLS, hlas 4,2,4, norník, U, Šampion práce)
matka:Cira ze Slavkovské dědiny (VD,2i/MV/5 - DLS, hlas 3)
Dafne z Nýdku **F 83077** ZN neobstál (0,-,-,-,)
Dan z Nýdku **P 83074** ZN obstál (75 b.)
Diana z Nýdku **F 83078** ZV I.c. (180 b.), BZH II.c. (185 b.), ZN obstál (81 b.), hlas. 3
Dick z Nýdku **P 83075** ZN obstál (78 b.)
Dina z Nýdku **F 83079 0i/MP/5** - DLS VD2 / ZN obstál (72 b.), ZV I.c. (188 b.), BZ II.c. (84 b.), hlas. 4
matka:Orsy z Lukovského podhradí (VD, 1c/W/5 - DLS, hlas. 4
Cilka od Širočiny **F 75250** ZN obstál (84 b.)

otec: Dingo vom Nebelstein (Zahraniční krytí)
matka:Dream Leslie Leven (ČŠ, 0i/LRW/5 - DLS, hlas. 4)
Grace Leslie Leven **F 78573** 2 x V1, 2 x CAC, r. CACIB

otec: DJ von Vosecky **(V, zahraniční krytí)**
matka:Caramba von Vosecky *(V, ČŠ, 1c/L/5 -DLS, hlas 3)*
Ashaki Siamon **F 84406** 2 x VN1, 3 x V1, V2, 3 X CAJC, 3 x BOJ

otec: Eloy Eligius v.d. Mibaf's Hoeve((V, r. CACIB, 2IU/A/5 -DLS, hlas 3,4)
matka:Andy z Chlumské stráně *(VD, 1I/5 - DLS, hlas 3)*
Xigris ze Štěkotu **P 81886 2iT/5** - DLS V1, VT, OV / BZ II.c (105 b.), BZH I.c. (216 b.), ZV I.c. (188 b.) hlas. 4

otec: Enry Amery **(V, r. CACIB, 2a/5 - DLS, hlas 4,1,3)**
matka:Liliana Amery *(CACIB, 0b/W/5 - DLS, hlas. 4)*
Acor Amery **P 78226** 2 x V1, 2 x CAC, V2, r. CAC, / LZ III.c. (181 b.), BZ II.c. (85 b.), ZN obstál (84 b.), hlas. 4

otec: Ferda z Oskovce **(V, VD, 0a/P/5 DLS, hlas. 4,4)**
matka:Berry od Pintovského lesa *(matka zahraničního jedince)*
Fila Kamenné jarky **F 83999** BZ I.c. (120 b.)
Gero Kamenné jarky **P 85638** ZN obstál (78 b.)

otec: Fido z Oskovce **((CAJC, 1b/O/5 - DLS, hlas 4,4,3,4)**
matka:Betina z Oskovce *(V, 0b/JWZ/5 DLS, zdvoj. M3P, hlas. 3)*
Kessy z Oskovce **F 80353** ZN obstál (84 b.)

otec: Fil od Čtvrtého rybníka **(V, CAC, 2b/L/5 - DLS, hlas 4)**
matka:Ambra z Malešínského údolí *(V, 0a/5, DLS, hlas. 0,0,4)*
Urka z Hatného **F 78424** vyloučena

otec: Fill z Chotuckých alejí **(V, 1c/5-DLS, hlas 4,4,4,)**
matka:Tara z Černých bahen *(CH, 2a/5- DLS, hlas 4*
Žaneta z Černých bahen **F 77141** LZ neobstál

otec: Fin z Nového Hradečníku **(VD, 1i/5 - DLS, hlas 4)**
matka:Fanny z Oskovce *(V, 2b/5 DLS, hlas. 4)*
Hary z Nového Hradečníku **P 76728** KHS neobstál, ZH I.c. (240 b.), KBS I.c.(151 b.) diviačar hlas.4, r. CACT
matka:Faty od Kamenné svatby *(V, 1i/i/AL/5- DLS, hlas 4)*
Car z Beraneckého údolí **P 83611** ZN obstál (84 b.)
Cita z Beraneckého údolí **F 83613** ZV I.c. (173 b.) hlas. 3

otec: Fox od Kamenné svatby **(V,2b/L/5 - DLS, hlas 4)**
matka:Cira od Kamenné svatby. *(VD, 2i/JOS/5 DLS, hlas 4)*
Uli od Smolenské přehrady **F 79884** D
Ura od Smolenské přehrady **F 79883** LZ I.c. (235 b.) hlas. 4

otec: Gero z Pilské rokle **(V, 1i/5 DLS, hlas. 4)**
matka:Ajka ze Zámecké myslivny *(VD, hlas. 4)*
Betyna od Bílého Labe **F 77813 1i/AJ/5** - DLS VD3

otec: Gimly z Heneberk **(V, CH, 0a/ARV/5 - DLS, hlas 4)**
matka:Felina z Misné *(VD, 2b/I/5 - DLS, hlas 4)*
Lejsi z Hustopečských rybníků **F 80312** ZV I.c. (181 b.) hlas. 4
Odin z Hustopečských rybníků **P 81937 2b/ALR/5** - DLS V3, 2 x V1,VT / ZV II.c. (158 b.) hlas. 2
matka:Gara Drad *V, CAC, 1a/O/5 -DLS, hlas. 4)*
Gora z Chabovce **F 81894** ZV II.c. (172 b.) hlas. 2
matka:Chelzi Nolur *(VD, 0b/M/5 - DLS, hlas:4,4)*
Tambo z Hustopečských rybníků **P 83840** VD3

otec: Gofr z Gaju Karczów **(V, 0i/L/5 - DLS, hlas 4,3)**
matka:Fanny Leslie Leven *(JCH, 0i/L/5 - DLS, hlas 3)*
Charlot z Brzákova kopce **F 84232 1i/OP/5** - DLS VD
matka:Gia Leslie Leven *(CAJC,0i/N/5 - DLS, hlas 4)*
Hawkie Leslie Leven **P 83233** N, V3 / ZV I.c. (188 b.), ZN obstál (84 b.), LZ neobstál, hlas. 4

otec: Gor z Nového Hradečníku **(V, 1i/J/5 DLS, hlas 4)**
matka:Asta Písecké samoty *(VD, 0I/OP/5- DLS, hlas 3)*
Besina od Zdibských smrků **F 81049** ZV I.c. (184 b.) hlas. 4
Cyr od Zdibských smrků **P 83679** ZV I.c (176 b.) hlas. 3

otec: Haro z Oskovce **(V,0i/A/5-DLS, hlas 4)**
matka:Aida ze Slavkovské dědiny *(VD, 0i/P/5 DLS, hlas. 4)*
Iggy ze Slavkovské dědiny **P 82374** ZV I.c. (176 b.) hlas. 3
Iron ze Slavkovské dědiny **P 82376** vyloučen
matka:Cira od Kamenné svatby. *(VD, 2i/JOS/5 DLS, hlas 4)*
Aerin od Třebětínky **F 83772** ZV I.c. (164 b.) hlas. 3
Argo od Třebětínky **P 83767** ZV I.c. (184 b.) hlas. 4
Ax od Třebětínky **P 83771 0i/O/5** - DLS, nevybrán do chovu pro výrazně strmou lopatku VD / ZV I.c. (188 b.), ZN obstál (81 b.), LZ I.c. (244 b.), BZ I.c. (110 b.), hlas. 4,4

matka:Hally od Kamenné svatby *(V, 1i/P/5 - DLS, hlas 4)*
Chip od Kamenné svatby **P 85416** VN1
matka:Inett z Vojické skalky *0i/AJW/5 DLS*
Adar z Hrubého vrchu **P 81992** ZN neobstál
Ajka z Hrubého vrchu **F 81995** ZN odstoupil

otec: Kerry Amery (V, ICH, 0a/AR/5 DLS - hlas. 4,3,4)
matka:Bella od Drážského rybníka *(r. CAC, 0a/5 - DLS, hla 4)*
Benny od Pramene Nisy **P 80694** ZN obstál (84 b.)
matka:Bessy z Malešínského údolí *(VD, 1a/W/5 -DLS, hlas. 4)*
Dery z Psích hor **P 78502** V1, CAC
Eli z Psích hor **F 81205** V2, V1, -- / ZN obstál (52 b.)
Erna z Psích hor **F 81207** D
matka:Cassia z Ostrožských jezer *(V, CH, 1a/ALW/5 DLS, hlas. 3)*
Ulka z Ostrožských jezer **F 79533** 2 x VD4 / LZ II.c. (223 b.), BZ I.c. (117 b.), hlas. 2
Yeny z Ostrožských jezer **F 82021** ZV I.c. (177 b.) hlas. 4

otec: Leopold von Charlottenhof (V, zahraniční krytí)
matka:Blanka du Chene Daniele *(C.I.B, 2a/A/5 - DLS, hlas 4)*
Erika Ruby von Vosecky **F 84149 0b/LR/5** - DLS 5 x VN1, BIS štěně, V1, V4, 2 x V3, / ZN obstál (84 b.)

otec: Mozart von der Taunushöhe (CH, zahraniční krytí)
matka:Aira Amery *(V, CH, 1a/ALR/5 DLS, hlas. 3)*
Queen Elizabeth Amery **F 73123** V1

otec: Percy von der Weidewiese (zahraniční krytí)
matka:Victoria Amery *(V, Ch, 0a/HLR/5 DLS, hlas. 3)*
Aira Amery **F 64079** 2 x V1, 2 x BOV

otec: Plessow vom Speyerbach (otec importovaného jednice)
matka:Qualle vom Strootbachtal *(matka importovaného jedince)*
Zara vom Lehhof **F 85057** VN2, 2 x V1, 2 x CAJC, 4 x V2, KVM, BOJ / ZN obstál (84 b.)

otec: Remo Russo s Vishnevoy Roshi (otec zahraničního jedince)
matka:Mulatka Teffi s Vishnevoy Roshi *(matka zahraničního jedince)*
San Remo s Vishnevoy Roshi **P RKF 2546905** 2 x V1, VD1, CAC, V2, r. CAC

otec: Risk-Too du Bois des Trolls (CH, otec importovaného jedince)
matka:Reve-D'Amour du Champ Bonnin *(matka importovaného jedince)*
Derrick du Chene Daniele **P 77649** 2 x V1, BIS tříd čestných

otec: Ruzhyi Gnom Divinsjie Zori (CH, otec importovaného jedince)
matka: L'Blossombloom Excellmagic *(matka importovaného jedince)*
L´Century od Success Excellmagic **P 85029 1a/ALRV/5** – DLS 5 x V1, CAC, CACIB, BOB, BIG,3 x CAJC, BOJ, / ZN obstál (81 b.), ZV I.c. (188 b.) hlas. 4

otec: Sid z Černých bahen (V, 2b/AO/5 DLS, hlas 4)
matka:Fila od Hlubočského potoka *(VD, 0a/A/5 - DLS, hlas 3)*
Faust od Hlubočského potoka **P 78396** ZV I.c. (166 b.) hlas. 3

otec: Souvenir Golden Dakshaund (Zahraniční krytí)
matka:Nelly ze Štěkotu *(C.I.B, Oi/AR/5 - DLS, hlas 4)*
Twix ze Štěkotu **F 75606** ZV I.c. (188 b.) , ZN obstál (43 b.), hlas. 4

otec: Tony od Hlubočského potoka (NV, 0e/LR/5 - DLS, hlas3)
matka:Cita od Kamenné svatby. *(VD, 0i/IT/5-DLS)*
Fox z Opatovických lánů **P 83892** ZV II.c. (140 b.) hlas. 2
Fred z Opatovických lánů **P 83894 0i/5** - DLS VD2 / BZH I.c. (216 b.) CACT

otec: Vajda ze Štěkotu (V, 0i/ARV/5-DLS, hlas 3)
matka:Elsa od Širočiny *(VD, 0i/JPQ/5- DLS - hlas 4)*
Arina z Hájeckého mlýna **F 82942** LZ III.c. (199 b.) hlas. 1
Arny z Hájeckého mlýna **P 82940** BZ II.c. (82 b.)
matka:Hippie ze Štěkotu *(V, OiT/ALV/5 - DLS, hlas. 4)*
Yacob ze Štěkotu **P 82855** vyloučen / ZN obstál (57 b.), BZ I.c. (116 b.), LZ neobstál
Yerik ze Štěkotu **P 82856 1i/A/5** - DLS V2 / ZV I.c. (188 b.) hlas. 4 / ZN obstál (84 b.)
Yoki ze Štěkotu **F 82860 0i/5** - DLS V2, V1, VT / ZN obstál (84 b.), ZV I.c. (188 b.), 2 x LZ I.c. (224 b., 212 b.), BZH I.c. (216 b.), BZ II.c. (100 b.), BZ I.cena (104 b.) CACT hlas. 4,4 ,4 / BZH I.c. (216 b.)
Yong ze Štěkotu **P 82857 0i/A/5** - DLS V1, VT / ZV I.c. (162 b.),ZN obstál (84 b.), ZH I.c. (204 b.) hlas. 4,3

otec: Varus vom Strootbachtal (otec zahraničního jedince)
matka:Möhre von Felsenhügel *(matka zahraničního jedince)*
Ferro vom Strootbachtl **P VDH 12T0023L** V2, V1, CAJC

otec: Vest Amery **(V, ICH, 0a/ALRV/5 DLS - hlas. 3,4)**
matka:Annie z Kolínských strání *(V, CH, 2c/OP/5 -DLS, hlas 4*
Ayla Měsíční paseka **F 81669** 9 x V1, 8 x CAC, 2 x NV, 2 x CAC ČMKU, NV, 2 x CACIB, Vítěz Střední a Východní Evropy, CC WUT / LZ I.c. (248 b.), BZH I.c. (244 b.), BZ I.c. (120 b.) r. CACT, hlas. 4
matka:Borka z Malešínského údolí *(VD, 0b/BW/5 DLS, hlas. 4,3)*
Cabadaj od Panské stružky **P 81108** 2 x ZN obstál (75 b.,84 b.)
matka:Dixi z Hulínských obor *(V, 0b/R /5 - DLS , hlas: 4)*
Monty z Hulínských obor **P 80435** VD1, VD2

matka:Sofi vom Lehhof *(V, 0a/5 DLS, hlas.4)*
Bari Amery **F 80009** V1, VT
Blanch Amery **F 80011** ZN obstál (72 b.)
Yetty Amery **F 76902** ZN obstál (69 b.), ZV I.c. (181 b.) hlas. 4

otec: Vigo z Chabovce **(VD, D, 2a/B/5 DLS, hlas. 3,4)**
matka:Bellis od Chlebského potoka *V, VD, hlas 2,4)*
Jar od Chlebského potoka **P 75162** ZN odvolán

otec: Wilko von der Weidewiese **(V, ICH,1b/A/5 DLS, hlas. 4,4,4)**
matka:Alka z Hněvínských kopců *(VD, 1a/B/5 - DLS)*
Alka z Blažejového dvora **F 77164 1b/T/5** - DLS V2
matka:Dona z Údolí Vltavínů *(V, CAC, 2c/L/5 - DLS, hlas 4)*
Jack z Údolí Vltavínů **P 77191** MRK neobstál , hlas. 4

otec: Xanthos Amery **(V, ICH, 0a/LRV/5 DLS, hlas. 4)**
matka:Blanka du Chene Daniele *(C.I.B, 2a/A/5 - DLS, hlas 4)*
Darius von Vosecky **P 80599** 7 x V1, 7 x CAC, 4 x CACIB, 4 x CAC ČMKU, V1, VSV, BIS pracovní jedinec, Vítěz Prahy, IV. BIG, Vítěz Střední a Východní Evropy, II. BIG, V1, CC WUT, BOB, r. CACIB / ZN obstál (77 b.)
DJ von Vosecky **P 80600** V2, r. CAC
Docteur House von Vosecky **P 80601 1b/LR/5** - DLS 4 x V1,4 x CAC,2 x r. CACIB, NV, BOB, V. BIG, / ZN obstál (75 b.)
matka:Corry Amery *(CH, 0b/ALR/5 - DLS, hlas 4)*
Jamie Amery **F 84839** VN1

otec: Xirius Amery **(otec zahraničního jedince)**
matka:Pauline vom Lehhof *(matka zahraničního jedince)*
Mozart vom Lehhof **P VDH 0870408L** 3 x V1, 3 x CAC, CACIB, BOB, III.BIG, 2 x r. CACIB

otec: Yenkee von Charlottenhof **(otec zahraničního jedince)**
matka:Belinda von Charlottenhof *(matka importovaného jedince)*
Romeo von Chartottenhof **P 83040 0c/A/5** - DLS 4 x V2, 4 x V1, 2 x VD2, CAJC, BOJ, 2 x r. CAC, 2 x r. CACIB, NV, 2 x BOB, II. BIG, KV / LZ I.c. (238 b.), ZV I.c. (181 b.), ZN obstál (81 b.), ZV odstoupil, hlas. 4,4

otec: Yukon von der Weidewiese **(Zahraniční krytí)**
matka:Aida Amery *(V, ICH, 0b/ALV/5 DLS, hlas. 4)*
Bak z Rubínu **P 73217** BZ I.c. (120 b.), BZH I.c. (244 b.), KBS II.c. (127 b.), KHS III.c. (158 b.) hlas. 4

otec: Žolík z Předních pecek **(V, CAC, 0h/AV/5 -DLS, hlas 4,4)**
matka:Cita z Malešínského údolí *(V, Ob/R/5 - DLS, hlas 3)*
Andy ze Záhořských luk **P 79306** 3 x VD2, VD2, VD2 / BZ I.c. (120 b.), LZ I.c. (248 b.), VP I.c. (82 b.), MRK II.c. (345 b.), BZH - Memoriál Brzáka I.c. (244 b.), BZ - Memoriál Brzáka I.c. (103 b), PZ II.c. (207 b.), VZ II.c. (320 b.) hlas. 4,4,2,4 , 2 x CACT
Beky ze Záhořských luk **F 84063** VN1 / BZ I.c. (109 b.)
matka:Tany z Plešného jezera *(CAJC, 0a/AL/5 - DLS, hlas 4)*
Arka z Plešného jezera **F 80649** ZN obstál (84 b.), LZ I.c. (227 b.) hlas. 4

Jezevčík drsnosrstý standardní

otec: Aka Osse-Süt Ravnsager's **(Ich., zahraniční krytí)**
matka:Hanne vom Linteler-Forst *(zahr.)*
Edward vom Linteler-Forst **P 82693** 4x BOB, 3x CACIB, 3x CAC ČMKU, 4x CAC, KV, 4x V1
matka:Pandora Marrondales *(zahr.)*
Virginia Marrondales **F A2080093** CAC, V1, V3

otec: Akim z Borovské myslivny **(C.I.B., 1m/L/5, hl. 4,4,4)**
matka:Anda od Potoka Kolčavy *(VD, 0m/AO/5, hl. 4)*
Car od Potoka Kolčavy **P 83500** BZ II.c (94 b.) / BZH II.c (189 b.)
Cesar od Potoka Kolčavy **P 83501** ZN obstál (84 b.)
Cida od Potoka Kolčavy **F 83505 0n/AV/5** - DRS V1 / ZN obstál (84 b.) / ZV I.c (172 b.) hlas.3
Cip od Potoka Kolčavy **P 83503** ZN obstál (84 b.) / ZV I.c (184 b.) hlas.4

matka:Carin od Drslavské tvrze *(V, hl. 4,4)*
Hany od Drslavské tvrze **F 83516** LZ I.c (206 b.) hlas.3
matka:Carmen od Hradu Hus *(V, VD, 0i/MP/5, hl. 4)*
Gabi z Jezevčin **F 82752** ZN obstál (84 b.)
Gaja z Jezevčin **F 82753 0m/V/5** - DRS V1, CAJC, BOJ / BZ I.c (113 b.) / BZH I.c (203 b.) / ZN obst. (84 b.)
Gal z Jezevčin **P 82748** ZV III.c (165 b.) hlas.4
Gron z Jezevčin **P 82751** ZN obstál (78 b.)
matka:Linda od Strážné skály *(Ch., 2m/ALO/5, hl. 4,4)*
Pamela od Strážné skály **F 83118** BZ I.c (109 b.) / LZ III.c (213 b.) hlas.4 / ZN obstál (84 b.) / ZV I.c (184 b.) hlas.4
Panto od Strážné skály **P 83115** BZH neobstál (0)
Pard od Strážné skály **P 83116** ZN obstál (84 b.)
Prim od Strážné skály **P 83117 2m/5** - DRS CAC, V1, 2x V2, VD1 / ZN obstál (84 b.)
matka:Ori z Heřmanova domu *(V, 0m/V/5, hl. 4)*
Hagar Carex **P 82842** V2, r. CAC / ZN obstál (84 b.) / ZV II.c (170 b.) hlas.4
Hessy Carex **F 82843** nevybrána do chovu pro velikost VD2 / BZ II.c (99 b.) / LZ II.c (230 b.) hlas.4 ZH III.c (160 b.) hlas.3 / ZN obstál (84 b.) / ZV I.c (188 b.) hlas.4

otec: Alexander vom Jurahang **(Ich., zahraniční krytí)**
matka:Inti Raptor *(VD, V, 0m/AV/5, hl. 4)*
Leonardo Raptor **P 81689** BZ II.c (98 b.) / ZN obstál (63 b.)
Lilavathi Raptor **F 81696** ZN obstál (67 b.) / ZV I.c (184 b.) hlas.4
matka:Kassandra Wojtek's *(C.I.B., 1m/5, hl. 4)*
Elizabet Mirojan Bohemia **F 81843 0m/5** - DRS V1, VMt.
Endy Mirojan Bohemia **P 81840** VD1

otec: Alf Branko **(V, 0m/5, hl. 4)**
matka:Haidy zo Šraneckých borín *(VD, 2o/5, hl. 4)*
Xanda od Hlučálu **F 83294** ZN obstál (84 b.)
Xanna od Hlučálu **F 83296 0m/OPX/5** – DRS VD / ZN obstál (78 b.) / ZV III.c (162 b.) hlas.4
Xaret od Hlučálu **P 83291** ZN obstál (78 b.)
Xaus od Hlučálu **P 83292** ZN obstál (84 b.)

otec: Alfi z Krzáku **(VD, 1m/5, hl. 3)**
matka:Chita z Edmaru *(V, 0m/5, hl. 4)*
Jas z Edmaru **P 76962** ZH III.c (174 b.) hlas.4

otec: Amur Klim Chodsko **(V, 1m/V/5, hl.4,4)**
matka:Ulinka z Praskoles *(V, 1m/5, hl. 3)*
Wabi z Praskoles **F 81713** ZN obstál (81 b.)

otec: Argo od Janovy Boudy **(V, 0n/AV/5, hl. 4)**
matka:Cilka z Burešova dvora *(V, hl. 3)*
Cleo z Katčina domu **P 78771** VD

otec: Argo ze Starých lesů **(Ch., 0m/AV/5, hl. 4,4)**
matka:Zoretka od Řeky Lomnice *(Ch., 0m/AO/5, hl. 3,4,4,4)*
Ebi z Ledecké zahrady **F 77217** BZ I.c (106 b.) / LZ I.c (243 b.) r.CACT hlas.4

otec: Argos Viva Moravia **(V, 0n/MPV/5, hl. 4)**
matka:Ami z Doubravy *(VD, 0n/BMS/5, hl. ?.?)*
Aron z Drnovského luhu **P 81482** D
matka:Fanny z Ostrého Bečvy *(V, 2m/M/6, hl. 3,4)*
Barry od Kumrových koní **P 79497 1m/JOP/5** – DRS V2,. R. CAC

otec: Aris Andělský hrad **(VD, 1m/PV/5, hl. 4,4,4)**
matka:Niky z Čerchovky *(V, 1m/V/5, hl. 4)*
Dora z Přimdského podhradí **F 79104** ZV I.c (181 b.) hlas.4

otec: Aron z Chotára **(Ch., 1m/P/5, hl. 3,4)**
matka:Cita Letka Revír *(V, 0m/5, hl. 4)*
Nero z Košutky **P 57803** V1, BOV
matka:Fergi od Řeky Lomnice *(Jch., 1m/O/5, hl.4)*
Štefy od Řeky Lomnice **F 58975** 2x V1, BOV

otec: Aros z Jelenských luk **(V, 1m/V/5, hl. 4x4)**
matka:Fanika Grand Amity *(VD, 0n/AJOV/5, hl. 4,4)*
Cir od Jeleního potoka **P 82938** ZN obstál (84 b.)

otec: Art od Milovické strouhy **(V, 2m/ALV/5, hl. 4,4)**
matka:Valina z Praskoles *(VD, 2m/O/5, hl. 4,4)*
Berry Střihovhárt **P 83267** ZV I.c (188 b.) hlas.4
Bety Střihovhárt **F 83269** ZN obstál (84 b.)
Brita Střihovhárt **F 83271** ZN obstál (84 b.)

otec: Art z Jezevčí doliny **(V, C.I.B., 1m/AVR/5, hl.4, C.I.T.)**
matka:Ornela Kamenný potok *(matka imp. Jedince)*
Regina Kamenný potok **F 80782 1m/P/5** - DRS V1, CAC
matka:Vera z Hranečného žlebu *(V, 0m/RV/5, hl.4)*
Deri z Hranečného žlebu **F 75759** BZ I.c (109 b.) / ZN obstál (84 b.)

otec: Art z Poldova dvora (VD, 2n/OP/5, hl. 4,4)
matka:Fida Treskunov (VD, 2m/EQ/5, hl.3,4)
Jula Treskunov F 79599 BZ I.c (112 b.) / LZ I.c (229 b.) hlas.3

otec: Artuš z Brdlen (V, 1m/AL/5, hl. 4,4,3)
matka:Ajša od Hradu Hus (VD, 0n/OP/5, hl. 4)
Dárek od Hradu Hus P 82220 BZ II.c (95 b.)
Don od Hradu Hus P 82217 BZ III.c (71 b.) / ZN obstál (66 b.) / ZV I.c (184 b.) hlas.4
matka:Bessy od Zámku Kratochvíle (V, 1m/V/5, hl. 3,3)
Axina Bessy ze Stejskavy F 83743 ZH I.c (186 b.) hlas.4 / ZN obstál (84 b.)
matka:Bobika z Ledenických zahrad (V, 1n/5, hl. 3)
Eda z Ledenických zahrad P 82613 ZN obstál (84 b.)
Evi z Ledenických zahrad F 82617 BOJ, CAJC, V1, 2x V2, V, VD1, VD2, VD3 /ZN obstál (75 b) /ZV I.c (171 b) hl.4
matka:Cesmína od Jelení boudy (VD, V, 1m/AOV/5, hl. 4,4)
Ajda od Vysoké Mýtě F 81687 1n/MP/5 - DRS VD4 / ZN obstál (84 b.)
matka:Dona z Rajšlu (VD, 0m/AKR/5, hl. 4,4)
Alma od Vnučského potoka F 84222 VN1

otec: Asztrik Q-Rrens vom Hungary (zahr., C.I.E.)
matka:Birdie z Borovské myslivny (Ch., 1m/5, hl. 4)
Erwin z Borovské myslivny P 84989 VN1

otec: Ax z Žíkovské obory (V, 2m/H/5, hl. 4x4)
matka:Cora od Dolanského mlýna (VD, 1m/AKOV/5, hl. 3,4,4)
Gaston z Hromnické bažantnice P 81527 D
Gróf z Hromnické bažantnice P 81528 BZ I.c (109 b.)

otec: Bad od Sehradu (V, VD, 1m/OPS/5, hl. 4)
matka:Tula z Ledenických zahrad (V, 1m/ALV/5, hl. 4)
Cir z Holašovických zahrad P 79830 ZN obstál (84 b.)

otec: Bak od Studéneckých rybníků (V,VD, 2m/Z/5, hl. 4,4, norník)
matka:Brita ze Štramberské doliny (V, 1m/L/5, hl. 4)
Dak ze Štramberské doliny P 78831 ZN obstál (84 b.)
matka:Cilka ze Slezska (VD, 1n/AJ/5, hl. 4,4,4)
Bora od Jeleního potoka F 81185 D
matka:Dona z Mojmírova domu (V, 2o/L/5, hl. 3)
Asha z Barůtova F 81997 V3, VD
matka:Rosana z Kozíčku (V, 2n/A/5, hl.4,4)
Aimi Akinom F 79300 BZ I.c (214 b.) r.CACT / KBS neobstál (0) / LZ II.c (213 b.) hlas.4
matka:Sita z Kozíčku (V, 2m/5, hl. 4)
Bard ze Zářící P 83790 0m/LR/5 - DRS NV, 2x BOJ, 2x CAJC, CAC, 3x V1, V3
matka:Varna z Hustopečských rybníků (VD, 12/IP/5, hl.?)
Gerd z Hustopečských rybníků P 78136 VD2

otec: Barolo della Val Vezzeno (otec imp. Jedince)
matka:Wait no More Ex Sentia (matka imp. Jedince)
Mystic Revestreken's F 80862 BOB, CAC, r. CAC, CC WUT, V1, V2, 2x V3

otec: Ben Monymir (Ch., 0m/L/5, hl. 6x4)
matka:A'Borina z Mlýnského (1m/MP/5 DRS)
Greg z Bílých Karpat P 83016 ZV II.c (124 b.) hlas.2
matka:Arana z Pánovského mlýna (VD, 1m/AO/5, hl. 3,4)
Dan z Rakous P 83452 BZ III:c (87 b.)
matka:Aša Andělský hrad (V, 1m/AL/5, hl. 4)
Eduard Andělský hrad P 81625 D
matka:Bára z Burdíkova dvora (VD, 0m/P/5, hl. 4)
Katy z Benátské F 81770 0m/LPX/5 – DRS VD, V1, CAC / BZ I.c (120 b.) / LZ I.c (248 b.) hlas.4
matka:Brona z Anenského dvora (VD, 2n/JV/5, hl. 4)
Dina Únanovské vyhlídky F 81621 ZN obstál (84 b.)
Dona Únanovské vyhlídky F 81622 V3
matka:Ebony od Kněžské skály (Ch., V, 0n/LV/5, hl. 4,4,4)
Baddy ze Šanovských polí P 84371 BIS dorost pes, BOB, 2x BOJ, 2x CAJC, 2x V1, 2x V2, 2x VN1
Belinda ze Šanovských polí F 84374 VN2
matka:Éclair Grand Amity (Ch.,V / 1m/A/5 / hlas. 4,4,4,4,4)
Galtee Grand Amity F 80832 BZ I.c (115 b.)
Glenn Grand Amity P 80831 VSV, BOB, r. CACIB, 3x CAC, 3x V1 / LZ I.c (241 b.) hlas.4
matka:Eimy ze Slušovické doliny (V, 2m/5, Ach., hl. 4,4,4)
Iemy ze Slušovické doliny F 79214 BZ I.c (110 b.) CACT / ZN obstál (84 b.)
matka:Fatty od Kněžské skály (V, 2m/AP/5, hl. 4)
Tessa od Mohelského mlýna F 83388 ZN obstál (84 b.)
Thea od Mohelského mlýna F 83390 1n/APV/5 - DRS VD
Tom od Mohelského mlýna P 83385 BZ II.c (100 b.) / BZH II.c (209 b.) / LZ I.c (244 b.) hlas.4 / ZN obstál (84 b.), ZV I.c (188 b.) hlas.4
matka:Fea z Borovských lesů (VD, 0m/JV/5, hl. 4)
Ambra Bohemian Farmhouse F 83197 0n/5 - DRS VD / ZN obstál (84 b.)
matka:Gessy od Říčky Šlapanky (VD, 0m/T/5, hl. 3,4)
Bonny od Habrové aleje F 80717 ZV I.c (188 b.) hlas.4

matka:Hessy z Dřevěného kopce *(V, 1m/PQ/5, hl. 4)*
Cir od Troubeckých jezer **P 82793** BZ III.c (81 b.) / ZN obstál (75 b.) / ZV I.c (176 b.) hlas.3
Cira od Troubeckých jezer **F 82798 1m/L/5** - DRS V1, VMt.
matka:Chita od Veselského zámku *(0m/T/5 DTS)*
Jas od Veselského zámku **P 83030** ZN obstál (81 b.)

matka:Iris z Hulínských obor *(1m/PQV/5 DRS)*
Sindy z Hulínských obor **F 83461** ZN obstál (78 b.) / ZV I.c (163 b.) hlas.3
Stela z Hulínských obor **F 83463** ZV I.c (188 b.) hlas.4
matka:Jaunty Raptor *(V, 1m/RV/5, hl. 3)*
Aty od Rytíře Štěpána **F 83890 0m/PV/5** - DRS 3x CAJC, 3x V1/ ZN obstál (84 b.) / ZV I.c (181 b.) hlas.4
matka:Nela z Lišačky *(VD, 2m/IP/5, hl. 3)*
Dago ze Staré lesovny **P 83182** ZN obstál (81 b.)
Dar ze Staré lesovny **P 83180** ZN obstál (73 b.)
Dina ze Staré lesovny **F 83183 1m/V/5** - DRS V1, VTM / ZN obstál (84 b.) / ZV I.c (188 b.) hlas.4
Dita ze Staré lesovny **F 83185** ZV I.c (188 b.) hlas.4
Dyk ze Staré lesovny **P 83181** BZ II.c (89 b.) / LZ I.c (237 b.) hlas.4 / ZN obstál (84 b.)

otec: Ben z Tuněchod **(V, 1m/ALRV/5, hl. 4)**
matka:Inka z Rechte *(V, 1m/V/4, hl. 3,4)*
Besy ze Semencova stavení **F 84029** BZ I.c (113 b.) / LZ I.c (237 b.) hlas.4 / ZV I.c (180 b.) hlas.3

otec: Bendy Terry Hlavinout **(VD, 1m/AI/5, hl. 3,4,4,4,4,4)**
matka:Corka od Dvořáků *(V, hl. 4)*
Ryta z Kochánecké Černavy **F 60055** V1, BOV

otec: Bilbo ze Sněžnických houštin **(V, hl. 4)**
matka:Bona z Drábkova dvora *(VD, V, 0m/A/5, hl. 4)*
Andy z Velkých strání **P 80615** ZN obstál (84 b.)
matka:Halka z Dobrovolnova dvora *(VD, 0m/I/5, hl. 4)*
Arny od Sáry z kopce **P 80762** D, V1, vítěz třídy

otec: Birk vom Trollgrung **(zahr., V, GS)**
matka:Gasconne Kobeddus *(zahr.)*
Daikuro Kobeddus **P RD23988A** r. CACIB, 2x CAC, 2x V1

otec: Black od Hradu Hus **(NV, V/0n/ALR/5, hl. 4)**
matka:Cilka ze Stránčických pešunků *(V, 2m/P/5, hl. 4)*
Adar Sacima **P 84296** LZ I.c (244 b.) hlas.4 / ZV I.c (188 b.) hlas.4
Aron Sacima **P 84299** ZN obstál (84 b.)

otec: Body Monymir **(VD, 1m/A/5, hl. 4,4)**
matka:Zlatka od Petrboka *(V, 0m/ARV/5, hl. 4)*
Car z Arboreta **P 82826** D / ZN obstál (84 b.)

otec: Bolek z Hustopečských rybníků **(V, 0m/AV/5, hl.4)**
matka:Uruca od Vévody Huberta *(V, 0m/V/5, hl. 4)*
Ajka z Roudenských plání **F 83725 0m/APV/5** – DRS VD / ZN obstál (84 b.) / ZV I.c (188 b.) hlas.4
matka:Zorka z Husína junior *(VD, 1o/AJ/5, hl. 4,4)*
Amor z Chvojček **P 84382** ZV I.c (180 b.) hlas.4

otec: Boris Skuleskogens'N' **(zahr., C.I.T.)**
matka:Virginia Marrondales *(zahr., C.I.B.)*
Filou vom Tegernsee **P ÖHZB/RD24040** 2x V2

otec: Boris vom Linteler-Forst FCI **(C.I.B., zahr.)**
matka:Xanta Horalka *(V, 1m/ARV/5, hl. 4)*
Agy z Podliščí **F 79245** LZ II.c (229 b.) hlas.4
Arna z Podliščí **F 79244 0m/LO/5** - DRS V

otec: Brit JDM **(V, norník, zahraniční krytí)**
matka:Diana zo Šiklóša *(matka importovaného psa)*
Bak od Záborského **P 85241** ZN obstál (84 b.)
matka:Elba Kinetik *(V, 0m/5, hl.3)*
Ufo Kinetik **P 83051** ZN obstál (84 b.)
Ulka Kinetik **F 83053 1m/IOP/5** - DRS V4
Ulma Kinetik **F 83054 1m/V/5** - DRS V2
matka:Gája z Hluckých strání *(VD, 1m/AM/5, hl.3,4)*
Cindy ze Dvou strání **F 81802** ZN obstál (84 b.)
matka:Orka z Heřmanova domu *(Ich., 2n/5, hl. 4,4)*
Dyra Viva Moravia **F 73158** D
Phergie Viva Moravia **F 84811** VN1

otec: Brit od Květušského potoka **(V, 0m/AV/5, hl. 4,4,4)**
matka:Bobika z Ledenických zahrad *(V, 1n/5, hl. 3)*
Dáda z Ledenických zahrad **F 80268** ZV I.c (188 b.) hlas.4
matka:Nesy ze Stožeckých luk *(VD, 0m/X/5, hl. 4,4)*
Argo od Hradu Hus **P 75076** VD2
Black od Hradu Hus **P 76845** V2, r. CAC, r. CACIB, VD2, 2x VD4

otec: Brit z Holašovických zahrad (V, 1i/ALV/5, hl. 4)
matka:Alma z Řepčického lesa (V, 2m/5, hl. 4,4)
Akim z Velkých Borků **P 84169** ZN obstál (84 b.)
Alex z Velkých Borků **P 84168** ZN obstál (57 b.)
Ambra z Velkých Borků **F 84171** ZN obstál (84 b.) / ZV I.c (184 b.) hlas.4
Argo z Velkých Borků **P 84166** ZN obstál (84 b.)

otec: Brix z Vrchánova (V,VD, 0m/5, hl. 4,3,4)
matka:Betty od Litovecké tvrze (V, 0m/OP/5, hl. 4)
Apolo z Hovorkova dvora **P 83430** ZN obstál (75 b.)

otec: Brok od Kafíka (V, 0m/R/5, hl. 4,4,4,4)
matka:Cira z Borovských lesů (V, 1m/5, hl.4,4)
Chak z Borovských lesů **P 82912 2m/L/5** - DRS V4 / LZ I.c (238 b.) hl.4 / ZN obstál (81 b.) / ZV I.c (177 b.) hlas.4
Chanel z Borovských lesů **F 82916** ZV I.c (188 b.) hlas.4
Cherry z Borovských lesů **F 82917** ZN obstál (84 b.)
Chira z Borovských lesů **F 82918** V4 / ILZ I.c (250 b.) hlas.4 / ZN obstál (84 b.)
Chris z Borovských lesů **P 82915** ZN obstál (84 b.) / ZN obstál (84 b.)
matka:Elen z Borovských lesů (VD, 1m/IT/5, hl. 4,4,3,3)
Ajmy od Kašparova lesa **F 81173** V / BZ I.c (122 b.) CACT / BZ I.c (112 b.) CACT / BZH I.c (284 b.) / BZH I.c (244 b.) CACT / KBS I.c (158 b.) CACT / LZ I.c (250 b.) hlas.4 / LZ I.c (250 b.) CACT , hlas.4 / LZ I.c (240 b.) hlas.4
Andy od Kašparova lesa **P 81171** ZN obstál (81 b.)
Arka od Kašparova lesa **F 81175** D
matka:Faty od Říčky Šlapanky (V, 1m/LO/5, hl. 4,4)
Kim od Říčky Šlapanky **P 80750** BZH neobstál
Nero od Říčky Šlapanky **P 83903** ZN obstál (84 b.)
Nora od Říčky Šlapanky **F 83906** BZH II.c (165 b.)
matka:Gita od Říčky Šlapanky (V, 0n/OW/5, hl. 4)
Jas od Říčky Šlapanky **P 80391** LZ III.c (216 b.) hlas.4
Jenda od Říčky Šlapanky **P 80390** LZ III.c (194 b.) hlas.3

otec: Brutus Canis Salutaris (Ch., 0m/A/5, hl. 3,4)
matka:Italia od Vévody Huberta (V, 1m/5, hl. 4)
Ondrr od Řeky Lomnice **P 73129** V

otec: Bryt z Drábkova dvora (V, hl. 4)
matka:Cilka Od Waltrovy tvrze (VD, 0m/P/5, hl. ?)
Ebby Od Waltrovy tvrze **F 82668 0m/BKOP/5** – DRS VD / LZ I.c (222 b.) hl.4 / ZN obstál (84 b.) /ZV I.c (188 b.) hl.4
Ela Od Waltrovy tvrze **F 82669** D / ZN obstál (84 b.)

otec: Bryt z Židlochovského výhonu (V, 1m/V/5, hl.?)
matka:Alka z Malého kotle (VD, 2m/OMP/5, hl. 4,4)
Gabra z Nárožnova dvora **F 71090** BZ I.c (109 b.) / LZ I.c (226 b.) hlas.3

otec: Cajus vom Rauhenstein (zahr., C.I.B.)
matka:Bruni vom Wurmfeld (zahr.)
Erdmann vom Wurmfeld **P 10T2318R** V1, CAC
matka:Teresa vom Linteler-Forst (zahr., Ch.)
Bellona vom Linteler-Forst **F VDH/DTK10T0574R** CACIB, r. CACIB. CAC ČMKU, 2x CAC, 2x V1
Bonita vom Linteler-Forst **F VDH10T0575R** V1, CAC, CAC ČMKU, CACIB, BOB

otec: Car z Dianiných čihadel (V, 0n/S/5, hl. 4,4)
matka:Darka od Pěti bratrů (VD, hl.4,4)
Fany od Pěti bratrů **F 82302 2m/PV/5** - DRS V1, CAC / BZ I.c (110 b.) / BZ I.c (103 b.) / BZH I.c (244 b.) / LZ I.c (237 b.) hlas.4 / ZH III.c (154 b.) hlas.2 / ZN obstál (84 b.) / ZV I.c (188 b.) hlas.4
Ferda od Pěti bratrů **P 82299** BZ II.c (95 b.) / BZ II.c (95 b.) / LZ I.c (238 b.) hlas.4 / ZN obstál (84 b.)
ZV I.c (173 b.) hlas.3
Fido od Pěti bratrů **P 82300** ZN obstál (66 b.)
Fill od Pěti bratrů **P 82301** VD1 / BZ neobstál (0) / ZN obstál (84 b.) / ZN obstál (84 b.) / ZV I.c (188 b.) hlas.4

otec: Car z Peklova mlýna (V, 0n/S/5, hl. 3,3,3,4,4)
matka:Diana z Račínské hájenky (VD, 1m/PJ/5, hl. 3,4)
Bessy ze Zlaté Lištiny **F 83204 2m/MP/5** - DRS VD1
matka:Dita z Želečských lesů (VD, 0m/AIJ/5, hl. 3,4)
Catty z Báčavky **F 83428** LZ II.c (221 b.) hlas.4 / ZN neobstál (0) / ZV I.c (184 b.) hlas.4
Cindy z Báčavky **F 83426** ZN obstál (84 b.)
matka:Viki z Vlčetína (VD, 1m/PV/5, hl. 4,1)
Aida z Jindřiše **F 83362** ZN obstál (48 b.)
Aimi z Jindřiše **F 83365** ZN obstál (84 b.)
Arina z Jindřiše **F 83366** BZH I.c (212 b.) / ZN obstál (27 b.)

otec: Cid z Javorských luk (V, 1m/O/5, hl. 4,4)
matka:Dely z Lodínské hájovny (VD, 0m/KP/5, hl. 3,4)
Kety z Lodínské hájovny **F 81004 1m/I/5** - DRS VD3 / BZ I.c (104 b.) / LZ III.c (229 b.) hlas.4 / ZV neobstál (0)
matka:Dita z Lodínské hájovny (VD, 0m/R/5, hl. 4)
Ajda od Těchlovské lípy **F 81063** ZN obstál (84 b.)

matka:Fina od Tomášků *(VD, 2l/PTV/5, hl. 4)*
Alza od Zeleného rybníka **F 83559** ZV I.c (181 b.) hlas.4
Astor od Zeleného rybníka **P 83553** BZ II.c (93 b.)
matka:Norma Re-Fil *(VD, 1n/W/5, hl. 4)*
Alf z Čertovinských luk **P 82737** ZN obstál (84 b.)

otec: Cid z Kochánecké Černavy (V, 1m/AV/5, hl. 4)
matka:Arina z Vrbenské *(VD, 0m/AMPV/5, hl. 4,4)*
Ami z Tuhaňských lesů **F 84269** ZN obstál (74 b.)
Amor z Tuhaňských lesů **P 83940** BZH I.c (244 b.) / ZN obstál (84 b.) / ZV I.c (188 b.) hlas.4
Andy z Tuhaňských lesů **P 83939** ZN obstál (84 b.)
Arleta z Tuhaňských lesů **F 83941** ZN obstál (84 b.) / ZV I.c (188 b.) hlas.4
matka:Bára ze Strašilova *(VD, N, 1m/BM/5, hl. 4,4,4)*
Derik ze Strašilova **P 82989** BZ I.c (116 b.) / ZN obstál (84 b.) / ZV I.c (180 b.) hlas.3
Dyk ze Strašilova **P 82991** ZN obstál (72 b.)
matka:Berta Zdyve *(VD, 2m/5, hl. 3)*
Ajka z Cidlinovy špičky **F 79630** ZV I.c (180 b.) hlas.3
matka:Cora z Vrchánova *(V, VD, 1m/5, hl. 4,4,4)*
Cipísek ze Strašilova **P 81489** **1m/OQ/5** - DRS VD1
Connie ze Strašilova **F 81494** BZ II.c (102 b.)
matka:Zena z Kochánecké Černavy *(VD, 0m/IMP/5, hl.4)*
Fina z Kochánecké Černavy **F 76780** ZN obstál (84 b.)

otec: Cip z Vědomic (VD, 2n/BIJP/5, Ach., hl. 13x4)
matka:Adina z Truskavenského dolu *(VD, 0n/LOP/5, hl. 4)*
Cyril z Truskavenského dolu **P 81323** ZN obstál (84 b.)
matka:Betty z Tuněchod *(V, 0m/RV/5, hl. 4,4)*
Aimi z Lounek **F 78113** **2m/5** - DRS V2, r. CAC
matka:Dubina od Petrboka *(VD, 0g/J/5, hl. 4)*
Kyro od Petrboka **P 80988** ZN obstál (84 b.)

otec: Cipísek z Ledecké zahrady (Jch., 2m/AL/5, hl. 9)
matka:Citka Bohémicus Nippon *(VD, 2m/J/5, hl. 4)*
Baddy Horní Studenec **F 81268** D / ZN obstál (84 b.)
Bonette Horní Studenec **F 81269** **0m/5** - DRS V1, CAC, r. CACIB / BZ I.c (110 b.) / ZN obstál (84 b.) / ZV I.c (188 b.) hlas.4
matka:Chira z Burešova dvora *(V, 1n/5, hl. 4)*
Quatro z Burešova dvora **P 82440** ZN obstál (63 b.) / ZV I.c (170 b.) hlas.4
Quido z Burešova dvora **P 82439** ZN obstál (84 b.)
Quina z Burešova dvora **F 82443** **1m/X/5** - DRS VD2 / ZN obstál (84 b.) / ZV II.c (156 b.) hlas.3

otec: Cir z Jeklíku (V, 2m/C/5, hl. 4,4,4,4)
matka:Gita ze Šumavské *(V, 0n/RV/5, hl. 4,4)*
Jas z Jeklíku **P 82031** ZN obstál (84 b.)
Jesi z Jeklíku **F 82034** ZN obstál (84 b.)
Jun z Jeklíku **P 82033** BZ III.c (79 b.)
matka:Valentýnka od Řeky Lomnice *(V, 0m/MP/5, hl. 4,4)*
Ája od Helfáku **F 81389** BZ II.c (84 b.)
Alma od Helfáku **F 81390** ZN obstál (76 b.)

otec: Cirk od Vlčího hřebene (C.I.B., 0n/P/5, hl. 4,4)
matka:Assy z Čertovce. *(V, 1m/5, hl. 2,3)*
Cesy z Čertovce **F 82367** BZ II.c (79 b.) / BZH III.c (132 b.)
matka:Donka z Blýskavé *(V, 2p/KOV/5, hl. 3)*
Cedrus Vives Bohemia **P 84190** V, V3, VD3, VN1 / ZN obstál (76 b.)
matka:Ela Klim Chodsko *(V, 1m/ALR/5, hl. 4)*
Heda z Těšínovských buků **F 80686** vyloučena / BZ III.c (71 b.)
Jackie z Těšínovských buků **F 82656** ZV I.c (180 b.) hlas.3
Jasmína z Těšínovských buků **F 82654** **1m/EO/5** - DRS V1, CAC
matka:Fany z Kochánecké Černavy *(V, 1m/RV/5, hl. 4)*
Hary z Kochánecké Černavy **P 81862** ZN obstál (75 b.)
Jessy z Kochánecké Černavy **F 85758** VN3
matka:Fiona od Černooké Dorotky *(V, 0m/5, hl. 3)*
Kamélie z Těšínovských buků **F 82660** **0o/MNPX/5** – DRS VD / ZN obstál (84 b.)
matka:Gira z Rechte *(V, 1m/AV/5, hl. 4)*
Alda z Hájovny Černých **P 80964** neposouzen, CAC, r.CAC, V1, V2
Atti z Hájovny Černých **F 80965** **0m/ALT/5** – DRS BOB, CAC ČMKU, CACIB, 2x CAC, 2x V1, VD4
Belli z Hájovny Černých **F 82543** **1m/P/5** - DRS NV, CAC, V1, VD4, D
Ben z Hájovny Černých **P 82542** BZH I.c (213 b.)
Bert z Hájovny Černých **P 82541** **0m/AP/5** - DRS VD1 / ZN obstál (67 b.)
matka:Ryna od Vévody Huberta *(V, 0m/ARV/5, hl. 3)*
Cheryna od Vévody Huberta **F 80229** **0m/AX/5** - DRS V4 / ZN obstál (84 b.) / ZV I.c (180 b.) hlas.3
Christie od Vévody Huberta **F 80230** r. CAC, V2, V4, VD1, D / BZ I.c (103 b) / ZN obstál (84 b) / ZV I.c (184 b) hlas.4
matka:Ugi z Heřmanova domu *(V, 2p/5, hl. 4)*
Bellot Vives Bohemia **P 83276** **1n/LZ/5** - DRS CAC, r. CAC, 2x V1, V2
Bettin Soli Vives Bohemia **F 83281** BZ II.c (95 b.) / BZH III.c (168 b.) / LZ III.c (183 b.) hlas.3 / ZN obstál (84 b.)
Blaser Vives Bohemia **P 83277** **1m/5** - DRS V4

otec: Cod Delaware **(zahr., C.I.B.)**
matka:Urika z Heřmanova domu *(Ch., 1n/TV/5, hl. 4)*
Eleanor z Roštěnských boří **F 85311** VN2

otec: Cognac della Val Vezzeno **(zahr., Ch. ext a práce lt.)**
matka:Lucilla della Val Vezzeno *(matka imp. Jedince)*
Shumy della Val Vezzeno **P ROI11/111997 0n/ALQ/5**-DRS BOJ, CAJC, CAC, r. CAC, 2x V1, 2x V2, VN1, VD3

otec: Commodus Manipulus **(zahr., Ch.)**
matka:Yolana Horalka *(zahr., Ch. PL)*
Fago Jamador **P PKR.IV-25058/SS** V1, CAC, CACIB, CAC ČMKU, BOB

otec: Conny z Hlubocké hájovny **(VD, 1m/PT/5, hl. 4,4,4)**
matka:Haidy zo Šraneckých borín *(VD, 2o/5, hl. 4)*
Vik od Hlučálu **P 78119 1m/OP/5** - DRS VD3 / HZ I.c (179 b.) hlas.4
Warta od Hlučálu **F 81917** ZN obstál (84 b.) / ZV I.c (184 b.) hlas.4
Wega od Hlučálu **F 81918** ZN obstál (84 b.) / ZN obstál (84 b.)

otec: Cooper vom Sternentor **(zahr. V)**
matka:Nela von Rauhenfeld *(zahr.)*
Gustl vom Gamperhof **P RD23377A** CACIB, res. CACIB, CAC ČMKU, 2x CAC, 2x V1

otec: Cup od Petrboka **(V, 1m/E/5, hl. 4,4,4)**
matka:Inez od Petrboka *Ch., 0m/ALPV/5, hl. 4)*
Jaša od Petrboka **F 80426** LZ II.c (204 b.) hlas.3 / ZN obstál (84 b.) / ZV I.c (188 b.) hlas.4
Jorina od Petrboka **F 80427** ZV I.c (188 b.) hlas.4
Jork od Petrboka **P 80424** VD2
Part od Petrboka **P 83535** BZ I.c (106 b.) / LZ III.c (188 b.) hlas.3
Pia od Petrboka **F 83536** ZN obstál (84 b.)
matka:Lucy z Krzáku *(V, 0m/5, hl. 4)*
Fenci z Válovy zahrady **F 84960** VN4
matka:Nancy Re-Fil *(VD, 1n/OW/5, hl. 4)*
Zina Re-Fil **F 80349** ZN obstál (81 b.)

otec: Dak z Mikulákova dvora **(Ch., 1m/LR/5, hl. 4,4)**
matka:Arry ze Sněžného ráje *(V, 1n/OP/5, hl. 4)*
Cessy z Čertovy kazatelny **F 83804** ZV I.c (184 b.) hlas.4
matka:Bea z Židlochovského výhonu *(VD, 1m/AV/5, hl.4)*
Ilma z Potštátu **F 79349** V
matka:Carmen ze Slezska *(VD, 0m/I/5, hl. 3,4,4)*
Dear Fany ze Slezska **F 79446** LZ I.c (229 b.) hlas.3
Eda ze Slezska **P 81599 1m/P/5** - DRS VD2
Evelína ze Slezska **F 81604** ZN obstál (84 b.)
matka:Cifra zo Suchej Lubice *(zahr.)*
Iros z Oravskej Magury **P 84292 0m/AL/5** - DRS 2x VD1 / ZV I.c (188 b.) hlas.4
Iza z Oravskej Magury **F 82764 0m/5** - DRS 2x VD4
matka:Dorka Viva Moravia *(V, 0n/5, hl. 4,4)*
Alma z Roštěnských boří **F 80734** 2n/5-DRS VD2 / ZV II.c (160 b.) hlas.4
Atos z Roštěnských boří **P 80732** r. CACIB, 2x CAC, 2x V1
matka:Eimi z Hustopečských rybníků *(VD, 1m/W/5, hl.4)*
Nikol z Hustopečských rybníků **P 81933 2m/DRX/5** – DRS V2
Sira z Hustopečských rybníků **F 82953** ZN obstál (84 b.)
Susi z Hustopečských rybníků **F 82955** D, VD / BZ I.c (120 b.)
matka:Jara z Vranovského háje *(VD, 1n/JOP/5, hl. 4)*
Lada z Vranovského háje **F 83154 0m/IPV/5** - DRS VD / ZN obstál (81 b.)
Lyra z Vranovského háje **F 83157** D / ZN obstál (84 b.)
matka:Nina z Hradišťské myslivny *(VD, 0n/OV/5, hl. 4,4)*
Tref z Hradišťské myslivny **P 83709** ZN obstál (84 b.) / ZV II.c (154 b.) hlas.2

otec: Dan od Tomášků **(VD, 1n/I/5, hl. 4,3)**
matka:Cassie z Heřmanova chovu *(V, 1m/PT/5, hl.4)*
Gita od Tomášků **F 81201 2i/I/5** - DRS VD2
Happy od Tomášků **P 83319 2p/5** - DRS V2, VD4 / ZN obstál (84 b.)
Hardy od Tomášků **P 83317 1i/AL/5** - DRS VD2 / BZ I.c (120 b.) / BZH I.c (244 b.) / LZ I.c (240 b) hlas.3 / ZN obstál (84 b.)
Harry od Tomášků **P 83320 0n/P/5** - DRS VD3 / ZN obstál (84 b.)
Herry od Tomášků **P 83318 0i/L/5** - DRS V1, VTM, VD3 / ZN obstál (81 b.)
Honey od Tomášků **F 83321 1m/AR/5** - DRS V1, VTM, VD1
Huckie od Tomášků **F 83322** ZN obstál (84 b.)

otec: Dan z Blýskavé **(V, 1m/ALV/5, hl. 4,4)**
matka:Daja Zdyve *(V, 2n/P/5, hl. 4)*
Argo z Krchůvku **P 79547** ZN obstál (84 b.)
matka:Chera z Burešova dvora *(V, 2m/OP/5, hl. 4)*
Anny Kynocargos **F 79193 1m/I/5** - DRS VD3

otec: Dan z Dianiných čihadel **(V, hl. 4)**
matka:Cipa z Kochánecké Černavy *(VD, 1m/V/5, hl. 4)*
Aida ze Střížovického údolí **F 80175 0n/BW/5** - DRS VD / ZV I.c (181 b.) hlas.4
Aret ze Střížovického údolí **P 80173** vyloučen
Bax ze Střížovického údolí **P 82533** ZN obstál (84 b.)
Bor ze Střížovického údolí **P 82534** ZN obstál (84 b.)

otec: Dan z Vizovického podzámčí **(VD, 0n/COV/5, hl. 4)**
matka:Arka od Říčky Šlapanky *(V, 0n/A/5, hl.4,4)*
Gita od Říčky Šlapanky **F 74393** BZH I.c (216 b.)

otec: Dante Horalka **(Ch, 2m/V/5, hl. 4,4,4)**
matka:Aida ze Žandovské skály *(V, VD, 0m/OPT/, hl. 4)*
Bibi z Pernštejnského podhradí **P 85056** VN2, VN3
matka:Oxana z Dolanské chalupy *(VD, 0m/P/5, hl. 3)*
Sambor z Dolanské chalupy **P 83791** BZ I.c (120 b.) / LZ I.c (240 b.) hlas.3 / ZN obstál (65 b.)
Sára z Dolanské chalupy **F 83793 2m/R/5** - DRS V2, VD2
Sika z Dolanské chalupy **F 83795** ZN obstál (84 b.) / ZV I.c (184 b.) hlas.4
Sony z Dolanské chalupy **F 83796** ZN obstál (59 b.)
Tim z Dolanské chalupy **P 85001** neposouzen

otec: Dargo z Kmeťovej horárne **(zahr.,V, hl. 4)**
matka:Feli od Černooké Dorotky *(Ch., 0n/ALV/5, hl. 4,4,4)*
Iris od Černooké Dorotky **F 81155** LZ I.c (228 b.) hlas.4 / ZN obstál (84 b.)
matka:Nancy z Kozíčku *(V, 0m/LO/5, hl. 4)*
Mona z Rechte **F 80993** D / LZ I.c (225 b.) hlas.3

otec: Deny Anons (FCI) **(V, 1m/IO/5, hl. 4,4,4,4,4)**
matka:Erka z Mikulákova dvora *(VD, 2n/AP/5, hl. 3)*
Bon z Větřkovic **P 80019** KHS nehodnocen (0)
Bona z Větřkovic **F 80023 3i/H/5** - DRS VD
Cid z Větřkovic **P 83379 0n/OPW/5** - DRS, nevybrán do chovu pro nestandardní osrstění
Cilka z Větřkovic **F 83384 1i/I/5** - DRS VD
Cira z Větřkovic **F 83383** BZ I.c (116 b.) / LZ I.c (226 b.) hlas.3 / ZN obstál (84 b.)
Cit z Větřkovic **P 83377 2m/IO/5** - DRS V3 / ZN obstál (84 b.)
Cita z Větřkovic **F 83382 1i/OP/5** - DRS VD / ZN obstál (81 b.)
Cyr z Větřkovic **P 83378** BZ II.c (99 b.)
matka:Faty z Řenecké hůrky *(V, 2n/K/5, hl. 4)*
Agatha z Jelenských luk **F 77477 2m/M/5** - DRS V1, VTP, obl. Vít.
Aros z Jelenských luk **P 77474** KHS I.c (194 b.) hlas.4

otec: Don z Heřmanova chovu **(V, VD, 0m/L/5, hl. 4)**
matka:Besy z Bělotínských rybníků *(VD, 1m/X/5, hl. 3)*
Ben z Bučiny **P 78372** ZN obstál (84 b.) / ZV I. c (181 b.) hlas.4
matka:Luna z Dolanské chalupy *(V, 2m/LX/5, hl.3, norník)*
Bela ze Studeného dvora **F 81560** BZ II.c (86 b.)

otec: Dorro Viva Moravia **(V, 0n/AR/5, hl.3)**
matka:Eimi Viva Moravia *(V, 1m/A/5, hl. 4)*
Neo Viva Moravia **P 83868** ZV I.c (188 b.) hlas.4
Nessy Viva Moravia **F 83873** VD4
matka:Chira z Hustopečských rybníků *(V, 1m/PX/5, hl. 4)*
Dina z Ožínáku **F 83571** ZV I.c (184 b.) hlas.4
matka:Ira od Veselského zámku *(VD, 0m/LV/5, hl. 4)*
Aida z Rohateckých zahrad **F 85376** VN1
matka:Julinka od Řeky Lomnice *(V, VD, 0m/SX/4, hl. 4,4,4)*
Julinka Viva Moravia **F 80250** VD / ZN obstál (84 b.)

otec: Drago von Rauhenstein **(zahr. Ch.)**
matka:Orla vom Linteler-Forst *(zahr.)*
Donata vom Linteler-Forst **F VDH/DTK/10T1170R** V1, CAC, r.CACIB

otec: Drix z Blýskavé **(Ch., 3I/I/5, hl. 4,4)**
matka:Axicola z Lokte *(V, 1i/AL/5, hl. 5x4, Ch. práce)*
Denzl z Lokte **P 78221** VD3, VD, D/ BZH neobstál (0) / LZ I.c (223 b.) hlas.4
matka:Reiky Andělský hrad *(Ch., 1m/AV/5, hl. 4,4)*
Darsi od Pstruží říčky **F 79972** LZ odstoupil (0)
matka:Šany od Pstruží říčky *(VD, 0i/AOP/5, hl. 3)*
Filda od Pstruží říčky **P 82007 1m/O/5** - DRS VD3 / ZV I.c (180 b.) hlas.4

otec: Dyk Carex **(VD, 2m/I/5, hl. 4,3)**
matka:Lucy z Krzáku *(V, 0m/5, hl. 4)*
Clif z Válovy zahrady **P 81187 1m/O/5** - DRS VD

otec: Edon z Lhotských strání **(VD)**
matka:Bona z Hulínských obor *(VD, 1m/5, hl. 4,4)*
Falko z Lhotských strání **P 83316 1m/P/5** - DRS VD / ZV I.c (180 b.) hlas.3

otec: Eduard Andělský hrad **(V, 0i/AL/5, hl. 4)**
matka:Ebony Od Kněžské skály *(Ch., V, 0n/LV/5, hl. 4,4,4)*
Conny ze Šanovských polí **F 85437** VN1, BIS štěně

otec: Eman Kinetik **(VD, 2m/V/5, hl. 4,3,3)**
matka:Juli z Poldova dvora *(V, 0m/5, hl. 4)*
Rony z Poldova dvora **P 82516** ZN obstál (84 b.)
Roxy z Poldova dvora **F 82518** **1m/PV/5** - DRS V2, res. CAC / BZH I.c (236 b.) / ZV I.c (188 b.) hlas.4
Rudy z Poldova dvora **P 82517** D / ZV I.c (176 b.) hlas.3
matka:Lassy z Dolanské chalupy *(V, 2m/5, hl. 4)*
Rafan z Dolanské chalupy **P 82499** ZN obstál (84 b.)
Rolf z Dolanské chalupy **P 82498** ZN obstál (66 b.)
Roxi z Dolanské chalupy **F 82500** **1m/LO/5** - DRS V3 / ZN obstál (84 b.)
matka:Nita Zwi-Le-Ro *(VD, V, 1m/OT/5, hl. 4)*
Santos Zwi-Le-Ro **P 82489** **1n/O/5** - DRS VD4 / BZ I.c (109 b.) / LZ neobstál / LZ I.c (211 b.) hlas.4 / ZN obstál (84 b.) / ZV I.c (188 b.) hlas.4
Siby Zwi-Le-Ro **F 82492** **1m/HM/5** - DRS VD2 / LZ III.c (145 b.) hlas.1 / ZN obstál (84 b.) / ZV I.c (180 b.) hlas.4

otec: Endy z Jezevčin **(Ch., 0n/AV/5, hl. 4,4)**
matka:Brita od Rábského rybníka *(VD, 1nW/P/5, hl. 3)*
Alan od Potoka Kolčavy **P 78990** BZ I.c (115 b.) / LZ I.c (231 b.) hlas.4 / PZ I.c (272 b.) hlas.4
Ammy od Potoka Kolčavy **F 78992** BZ I.c (108 b.)
Bak od Potoka Kolčavy **P 81764** BZH II.c (183 b.)
Ben od Potoka Kolčavy **P 81765** ZV I.c (181 b.) hlas.4
matka:Erin od Hepnera *(VD, 0m/L/5, hl. 4)*
Akim od Novořeckých rybníků **P 84066** ZN obstál (84 b.)
Arina od Novořeckých rybníků **F 84070** ZN obstál (84 b.) / ZV I.c (188 b.) hlas.4
Asta od Novořeckých rybníků **F 84068** ZV odstoupil (0)
matka:Gera od Zlámané smrče *(VD, 1m/OP/5, hl. 4,4)*
Mates od Zlámané smrče **P 80622** BZ I.c (120 b.) / LZ I.c (226 b.) hlas.3
Mona od Zlámané smrče **F 80627** V2, r.CAC / BZ neobstál / LZ neobstál/ LZ I.c (216 b.) hlas.4 ZN obstál (84 b.)
matka:Ines z Edmaru *(VD, 2m/BI/5, hl. 4)*
Falco z Vosovců **P 83103** ZN obstál (78 b.)
Febbie z Vosovců **F 83104** **1m/V/5** - DRS VD / ZN obstál (84 b.) / ZV I.c (173 b.) hlas.4
Fin z Vosovců **P 83102** VD / ZN obstál (84 b.) / ZV I.c (184 b.) hlas.4

otec: Eric den Rode Mokker's **(otec zahraničního jedince)**
matka:Cocio Sonderskoven's *(zahr.)*
Here I come Russia Mokker's **P RKF-2322830** V1 CAC, CAC ČMKU, CACIB

otec: Erik z Rozvadovské hájenky **(V, 0m/5, hl. 4,4)**
matka:Argina z Kaminky *(V, VD, 1m/PX/5, hl. 4,4)*
Bak z Kaminky **P 83085** **0m/AC/5** - DRS VD2 / BZ I.c (116 b.) / BZH I.c (236 b.) / LZ I.c (248 b.) hlas.4 / ZH I.c (191 b.) hlas.4 / ZN7 obstál (84 b.) / ZV I.c (188 b.) hlas.4
Ben z Kaminky **P 83086** **1m/PX/5** - DRS VD3 / BZ I.c (103 b.) / LZ I.c (237 b.) hlas.4 / ZN obstál (81 b.) / ZV I.c (181 b.) hlas.4
Branko z Kaminky **P 83087** **0m/LR/5** - DRS V1, CAC, res. CACIB / LZ III.c (192 b.) hlas.2 / ZN obstál (84 b.) / ZV II.c (165 b.) hlas.2

otec: Err Hamilchov **(V,Ch., 1m/APV/5, hl.4,4,4,4)**
matka:Doris od Aglaii *(VD, 1m/OK/5, hl. 3,4,4)*
Andy z Plzínů **P 82926** ZN neobstál (0)
Arka z Plzínů **F 82927** D / LZ I.c (237 b.) hlas.4 ZN obstál (70 b.) / ZV II.c (172 b.) hlas.2
Arny z Plzínů **P 82925** LZ odstoupil (0) / LZ II.c (209 b.) hlas.3 / ZN obstál (84 b.)
matka:Finka z Ratíškovských Vinohradů *(VD, 2m/P/5, hl. 4)*
Ebra od Řeky Vláry **F 83266** ZN obstál (81 b.)
Edyt od Řeky Vláry **F 83265** ZN obstál (84 b.)
Endy od Řeky Vláry **F 83263** ZN obstál (84 b.)
Erna od Řeky Vláry **F 83264** **1m/O/5** - DRS VD3 / BZ II.c (88 b.) / ZN obstál (84 b.)
Evar od Řeky Vláry **P 83262** **2m/LPS/5** – DRS VD2, VD4 / ZN obstál (84 b.) / ZV I.c (184 b.) hlas.4
matka:Štepa z Pekelného kopce *(V, VD, 1m/5, hl. 3,4)*
Cipísek od Bítovské nivy **P 80013** BZ II.c (100 b.) / PZ I.c (272 b.) hlas.4 / SVP neobstál (0)
Dixi od Bítovské nivy **P 82503** **1m/V/5** - DRS V2, r. CAC / ZV II.c (172 b.) hlas.4
Doris od Bítovské nivy **F 82508** LZ I.c (225 b.) hlas.4 / ZN obstál (84 b.) / ZV I.c (170 b.) hlas.4
matka:Zinet od Petrboka *(VD, 0n/PV/5, hl. 4)*
Cita z Javorové aleje **F 80233** **1m/OP/5** - DRS VD / ZV I.c (165 b.) hlas.3
Cornelia z Javorové aleje **F 80237** **0m/ITZ/5** - DRS, zdvojená P1LH V2, res. CAC / ZV I.c (158 b.) hlas.3

otec: Estray Raptor **(V, 1m/A/5, hl. 4)**
matka:Cili z Ledenických zahrad *(V, 2m/L/5, hl. 4)*
Faira z Ledenických zahrad **F 84663** N

otec: Falbush Kobeddus **(V, 2m/V/5, hl. 4)**
matka:Sára z Lopenických kopců *(V, 2n/A/5, hl. 3)*
Velina z Lopenických kopců **F 82611** ZN obstál (84 b.)

otec: Falco z Hradišťské myslivny (VD, 1n/PS/5, hl. 4)
matka:Inka z Rechte (V, 1m/V/4, hl. 3,4)
Ajda ze Semencova stavení **F 81431 1m/OP/5** - DRS VD3 / BZ I.c (109 b.) / LZ I.c (232 b.) hlas.4 / ZN neobstál (0)
Art ze Semencova stavení **P 81430** LZ I.c (237 b.) hlas.4

otec: Falcon ujit de Praktijck (zahr. C.I.B., C.I.E.)
matka:Yggdrasil Krinke Tau's (zahr.)
Durato Fleur Tau's **F DKK0079/2008** BOB, CACIB, CAC ČMKU, CAC, r. CAC, V1, V2

otec: Falk od Řeky Lomnice (VD, 2m/PV/5, hl. 4)
matka:Beata Monymir (VD, 0m/V/5, hl. 3,4)
Greta Monymir **F 82454** VD
matka:Gora z Račínské hájenky (VD, 1m/T/5, hl. 4)
Hara z Račínské hájenky **F 82060** D
Haryk od Sokolí skály **P 83105 1m/DX/5** - DRS VD

matka:Hany od Dobevské hráze (VD, 0m/JP/5, hl. 4)
Aida z Údolí Bělinského potoka **F 83287 0m/V/5** - DRS VD / BZH III.c (176 b.) / ZN obstál (81 b.)

otec: Faust z Mojmírova domu (Ch., 1m/LR/5, hl. 4,4)
matka:Brona z Rakous (VD, 2m/5, hl. 4,4)
Ambra ze Stochovského vrchu **F 83777** VN2, V1

otec: Fido z Hlubocké hájovny (VD, 0j/J/5, hl. 5x4)
matka:Axa z Jánského kopce (VD, 0n/JP/5, hl. 4)
Aida z Menclova dvora **F 83419** 0m/6-DRS, nevybrána do chovu pro povahu VD / BZ neobstál (0) / ZN obstál (63 b.)
Akim z Menclova dvora **P 83414 0m/IMPSTX/5** - DRS, nevybrán do chovu pro nedostatečnou mechaniku pohybu
Alfa z Menclova dvora **F 83420** D / ZN obstál (78 b.)
Aran z Menclova dvora **P 83416** LZ neobstál (0)
Argo z Menclova dvora **P 83417** BZ II.c (101 b.) / ZN obstál (84 b.)
matka:Chery z Rechte (VD, 1n/IW/5, hl. 4)
Lex z Rechte **P 80709** BZ I.c (113 b) / LZ I.c (238 b) hlas.4 / ZN obstál (84 b.) / ZV I.c (184 b.) hlas.4
matka:Lara Re-Fil (V, VD, 2m/5, hl. 4)
Bora z Brádelského údolí **F 80941** VD2, V3
Candy z Brádelského údolí **P 84097** ZN obstál (84 b.)
matka:Xara Andělský hrad (V, 0m/IV/5, hl. 4,4,4)
Bart Javorenský výr **P 81615** ZN obstál (84 b.) / ZV I.c (188 b.) hlas.4
Blesk Javorenský výr **P 81616** ZN obstál (84 b.)
Borek Javorenský výr **P 81617** ZN obstál (73 b.) / ZV I.c (181 b.) hlas.4

otec: Figaro Horalka (Ch., 1m/V/5, hl. 4,3)
matka:Alma od Strážné skály (V, 1m/AP/5, hl. 4)
Rena od Strážné skály **F 83688 1o/MX/5** - DRS VD4
Rex od Strážné skály **P 83683** D
Rick od Strážné skály **P 83684 2m/O/5** - DRS VD3 / BZ I.c (120 b.) / LZ I.c (236 b.) hlas.3 / ZN obstál (84 b.) ZV I.c (180 b.) hlas.3
Rita ze Strážné skály **F 83689** VN1, VD1, 2x VD / ZN obstál (81 b.) / ZV I.c (184 b.) hlas.4
Romy od Strážné skály **F 83690** ZN obstál (84 b.)
matka:Bessy z Lomnického zámečku (V, 1m/B/5, hl. 4)
Dan z Lomnického zámečku **P 82662** ZN obstál (45 b.)
Dela z Lomnického zámečku **F 82664** ZV I.c (181 b.) hlas.4
Digy z Lomnického zámečku **F 82666 1m/P/5** - DRS VD2 / BZ II.c (92.b) / ZN obstál (84 b.) / ZV I.c (188 b.) hlas.4
matka:Cora od Drslavské tvrze (V, 0m/AMV/5, hl. 4,4,4)
Elma od Zámku Kratochvíle **F 83245** ZN neobstál (0)
Elza od Zámku Kratochvíle **F 83246** ZN neobstál (0)
Endy od Zámku Kratochvíle **P 83242** ZN obstál (84 b.) / ZV I.c (188 b.) hlas.4
Erny od Zámku Kratochvíle **P 83243** LZ II.c (195 b.) hlas.4 / ZN obstál (84 b.)
matka:Deisy od Řeky Lomnice (V, 2m/IM/5, hl. 4)
Janek od Řeky Lomnice **P 82415** ZN obstál (71 b.)
Jenen od Řeky Lomnice **F 82422 1m/PX/5** - DRS VD / ZN obstál (78 b.) / ZV I.c (188 b.) hlas.4
Jonafnan od Řeky Lomnice **P 82418** ZN obstál (84 b.) / ZV II.c (172 b.) hlas.2
Josefka od Řeky Lomnice **F 82421** ZN obstál (75 b.)
matka:Fina z Prostředního kopce (V, 2n/V/5, hl. 4)
Jenny z Prostředního kopce **F 82746** BZ I.c (120 b.) / LZ III.c (218 b.) hlas.4 / ZV I.c (188 b.) hlas.4
Jerry z Prostředního kopce **P 82744** ZN obstál (73 b.) / ZV I.c (163 b.) hlas.4
Jessi z Prostředního kopce **F 82747** ZN obstál (84 b.)
matka:Flora z Hromnické bažantnice (VD, 1n/OPST/5, hl. 4)
Agáta z Hradu Radyně **F 83258 1m/5** - DRS V4
matka:Marge Re-Fil (V, 0m/AV/5, hl. 4)
Bajka Re-Fil **F 82321 0m/AV/5** - DRS V2, r.CAC, VD / ZN obstál (50 b.)
Bára Re-Fil **F 82322** D
Bessy Re-Fil **F 82323** ZV I.c (188 b.) hlas.4
matka:Mona Re-Fil (V, VD, 0m/AP/5, hl. 4)
Alex Re-Fil **P 82313** ZN obstál (84 b.) / ZV I.c (188 b.) hlas.4
matka:Rita z Husína junior (V, 0m/N/5, hl. 4)
Chalina od Řeky Lomnice **F 82087** VD1 / ZV I.c (188 b.) hlas.4
Christí od Řeky Lomnice **F 82090** D
Christie od Řeky Lomnice **F 82089 0m/AL/5** - DRS 2x VD4

matka:Uršula od Řeky Lomnice *(V, 1m/LR/5, hl. 4)*
Alan ze Smrčku **P 82546** BZ II.c (99 b.) / ZV II.c (137 b.) hlas.2
Argo ze Smrčku **P 82545** V1, VD / BZ I.c (120 b.) / ZN obstál (81 b.) / ZV I.c (184 b.) hlas.4
matka:Zaira od Řeky Lomnice *(V, 0m/5, hl. 4)*
Iryska od Řeky Lomnice **F 82382 1m/P/5** - DRS V4, V2, r. CAC
Izák od Řeky Lomnice **P 82379** VD / BZ I.c (116b.) / ZN obstál (29 b.) / ZV I.c (177 b.) hlas.4
Lap od Řeky Lomnice **P 83778** VD1
Leona od Řeky Lomnice **F 83782** ZV I.c (185 b.) hlas.4
matka:Žola z Husína *(VD, 2n/OV/5, hl.4,4)*
Kamalie od Řeky Lomnice **F 83137** BZ II.c (90 b.) / ZN neobstál
Kastra od Řeky Lomnice **F 83138** ZN neobstál
Kevin od Řeky Lomnice **F 83140 1m/V/5** - DRS V / ZV I.c (188 b.) hlas.4

otec: Filip Klim Chodsko (Ch.V., 1n/LV/5, hl. 4,4)
matka:Cedra Klim Chodsko *(V, 0m/LV/5, hl.4,4)*
Ina Klim Chodsko **F 78985** ZN obstál (72 b.)

otec: Fox z Jezevčin (V, 1m/ALR/5, hl. 4)
matka:Alma od Strážné skály *(V, 1m/AP/5, hl. 4)*
Manka od Strážné skály **F 78822 1m/5** - DRS V3 / ZN obstál (63 b.)
Marko od Strážné skály **P 78819** D
matka:Alma z Trudného vrchu *(VD, 1m/X/5, hl. 4)*
Bára z Vrbenské **F 79413** ZV I.c (181 b.) hlas.4
matka:Borina z Křížových alejí *(V, 1n/AV/5, hl.4)*
Honore z Křížových alejí **F 81377** V2 / ZN neobstál (0) / ZV I.c (188 b.) hlas.4
Hubert z Křížových alejí **P 81375** BZH I.c (244 b.) / LU I.c (233 b.) hlas.4
matka:Brenda od Řeky Lomnice *(VD, 1m/ALRX/5, hl. 4)*
Angelika od Řeky Lomnice **F 77469** ZV odvolán (0) / ZV II.c (141 b.) hlas.2
matka:Dita od Strážné skály *(V, 0m/BW/5, hl. 4,4)*
Alex ze Škalského vrchu **P 81545** ZN obstál (84 b.)
Asta ze Škalského vrchu **F 81548 1m/K/5** - DRT D / ZN obstál (66 b.)
matka:Fili z Budského hradu *(VD, 2m/POP/5, hl. 4)*
Gora z Budského hradu **F 80053 2m/P/5** - DRS VD2 / ZN obstál (84 b.)
matka:Fina z Prostředního kopce *(V, 2n/V/5, hl. 4)*
Inka z Prostředního kopce **F 81833** BZH I.c (206 b.)
matka:Prima od Strážné skály *(VD, ?, hl. 4)*
Linda od Strážné skály **F 78256** V2, r. CAC
matka:Roxi Andělský hrad *(VD, 0m/P/5, hl. 3,3,4)*
Bron Andělský hrad **P 75602** LZ II.c (208 b.) hlas.3

otec: Fred z Ratíškovských Vinohradů (V, 1m/O/5, hl. 4)
matka:Arana z Pánovského mlýna *(VD, 1m/AO/5, hl. 3,4)*
Bak z Rakous **P 76162 1m/JX/5** - DRS V3
Brita z Rakous **F 76165** BZ III.c (91 b.)
Brix z Rakous **P 76160 2m/MOPQ/5** - DRS, nevybrán pro příliš volné lokty VD4

otec: Gals od Vévody Huberta (V, 0n/OP/5, IAch., hl. 6x4)
matka:Dája ze Zárybového dvora *(VD, 1m/TV/5, hl. 4)*
Dyk od Říčky Šlapanky **P 69627** LZ II.c (224 b.) hlas.4
Faty od Říčky Šlapanky **F 71328** BZH I.c (216 b.)

otec: Gaudentius von der Bismarck-Eiche (zahr. C.I.B., C.I.T.)
matka:Rosaria Horalka *(Ich., 0m/L/5, hl.4,4,4)*
Hugo Horalka **P 79431** r. CACIB, CAC, r. CAC, V1, V2 / ZH I.c (186 b.) hlas.4

otec: Gawot ab Hinc (Jch., 0m/APX/5, hl. 4,4,4,4)
matka:Ingrit z Ostrého Bečvy *(V, 0m/V/5, hl. 4)*
Zefír z Ostrého Bečvy **P 65016** V2

otec: Gero Moravia Rex (VD, 1n/A/5, hl. 4)
matka:Riki z Medového Újezda *(V, ?, hl. 4)*
Rony z Krzáku **P 80372** ZN obstál (78 b.)

otec: Gino od Černých rytířů (V, 0n/LV/5, hl. 3)
matka:Elly z Poldova dvora *(V,VD, 2m/5, hl.4)*
Pegi z Poldova dvora **F 80389** D
matka:Victoria od Černých rytířů *(V, 2o/5, hl. 3, norník)*
Lexi I. od Černých rytířů **F 78753** V3, V2, r. CAC / BZ I.c (112 b.)

otec: Goddy ze Suchdolského údolí (V, VD, 0n/AW/5, hl. 4,4,4)
matka:Aja ADPA *(VD, 0n/J/5, hl. 4,4)*
Cil ADPA **P 69728** D

otec: Gold z Rechte (V, VD, 1n/5, hl. 6x4, norník, U, diviačiar)
matka:Arlet z Ostrého Bečvy *(V, 2i/P/5, hl. 4)*
Gussy z Landštejna **F 79678** D
matka:Asta z Nárožnova dvora *(VD, 0m/P/5, hl. 4)*
Kit z Nárožnova dvora **P 79914** HZ I.c (180 b.) hlas.4 / KBS odstoupil (0) / KHS I.c (199 b.) DIVIAČAR,r.CACIT,r.CACT hlas.4 / MRK II.c (319 b.) hlas.3 / SBZ III.c (189 b.) hlas.4

matka:Bonny z Opočenské obory *(VD, 1n/JV/5, hl. 4,4)*
Ajda z Olešnického údolí **F 80902 0i/5** - DRS V1, VTO
Andy z Olešnického údolí **P 80899** vyloučen
Asta z Olešnického údolí **F 80901 0i/AP/5** - DRS VD2
matka:Cita od Říčky Šlapanky *(V, 2m/5, hl. 4,4)*
Eda od Kafíka **P 81316** D
Ema od Kafíka **F 81320** BZH I.c (236 b.) / LZ I.c (244 b.) hlas.4
Endy od Kafíka **P 81319** LZ I.c (238 b.) hlas.4
matka:Elka z Rozvadovské hájenky *(VD, 0n/W/5, hl. 4)*
Alma z Harty **F 79877** D2
matka:Erna od Sapéra *(V, 1n/V/5, hl.4)*
Terka z Hýskovy fořtovny **F 83947** BZ odstoupil
Terry z Hýskovy fořtovny **P 83944** ZV I.c (188 b.) hlas.4
Twigy z Hýskovy fořtovny **F 83949** BZ II.c (88 b.)
matka:Fifina z Hýskovy fořtovny *(V, 1m/O/5, hl. 4)*
Denny z Vysockého podlesí **F 82005** BZ odstoupil / ZN obstál (78 b.)
matka:Gerda od Květušského potoka *(V, VD, 1m/V/5, hl. 4)*
Arno z Dolců **P 81071** LZ I.c (221 b.) hlas.4
matka:Hessi z Hulínských obor *(VD, 2m/l/5, hl. 3)*
Hana z Dvozdeku **F 83303 0m/V/5** - DRS VD / BZ II.c (98 b)/ LZ II.c (236 b) hlas.4 / ZN obstál (84 b)/ ZV I.c (188 b) hl.4
Hary z Dvozdeku **P 83298** D / ZN obstál (81 b.)
Hasan z Dvozdeku **P 83297** D / BZ II.c (88 b.) / ZN obstál (84 b.) / ZN obstál (84 b.)/ ZV I.c (188 b.) hlas.4
Heidy z Dvozdeku **F 83300 1n/OY/3** - DRS VD
matka:Ina z Rechte *(V, 0m/A/5, hl. 4)*
Nil z Rechte **P 82983 1i/IX/5** - DRS V2
Nina Ricci z Rechte **F 82985 0i/KPV/5** - DRS VD / ZV III.c (172 b.) hlas.4
matka:Terka z Hlubocké hájovny *(VD, 1m/OV/5, hl. 4,4,4)*
Lassie z Hlubocké hájovny **F 81880** VD2
Lucy z Hlubocké hájovny **F 81882** KHS I.c (204 b.) DIVIAČAR,CACIT,CACT, KLUB.vítěz KHS, hlas.4
Luisa z Hlubocké hájovny **F 81881 1n/JOP/5** - DRS VD3 / KHS I.c (184 b.) hlas.4
Mery z Hlubocké hájovny **F 83168 1n/VY/5** - DRS V2 / BZH I.c (216 b.) / ZN obstál (84 b.)

otec: Goya vom Linteler-Forst FCI (Ch. DTK, V, zahr. kyrtí)
matka:Reiky Andělský hrad *(Ch., 1m/AV/5, hl. 4,4)*
Clér od Pstruží říčky **F 76384** LZ I.c (236 b.) hlas.3

otec: Graskin od Vévody Huberta (V, 0m/LV/5, hl. 4)
matka:Bobi z Husína *(V, 0m/ALV/5, hl. 4,4)*
Šárka z Husína **F 83037** VD / ZN obstál (84 b.) / ZV I.c (173 b.) hlas.4
Šera z Husína **F 83038 2m/V/5** - DRS VD / ZN obstál (84 b.) / ZV I.c (188 b.) hlas.4
Šipka z Husína **F 83039 1m/RV/5** - DRS V1, CAC / BZ I.c (109 b.) / ZN obstál (84 b.)
matka:Mara ze Suchdolského údolí *(V, 0m/K/5, hl. 4,4,4)*
Angel od Strážníka **F 82266 2m/OPV/5** – DRS VD3 / ZN obstál (84 b.)
Angie od Strážníka **F 82267** ZN obstál (84 b.) / ZV III.c (157 b.) hlas.4
matka:Šejla od Řeky Lomnice *(V, 1n/5, hl. 4)*
Cida z Čeletic **F 81223 2m/KPV/5** – DRS VD / ZN obstál (84 b.) / ZV I.c (188 b.) hlas.4

otec: Guliver Wojtek's (Jch., 0n/ALR/5, hl. 4,4)
matka:Alča z Rozvadovské hájenky *(V, 1m/O/5, hl. 4)*
Elf z Rozvadovské hájenky **P 74625** r. CACIB, 2x CAC, 2x V1 / BZ II.c (82 b.) / BZH I.c (216) r.CACT MRK III.c (339 b.) hlas.4

otec: Gustl vom Gamperhof (Ich, lach.)
matka:Dáša Horalka *(V, 1m/APV/5, hl. 4)*
Caja z Pernštejnského podhradí **F 85167** VN1

otec: Haggis z Písků (V, C.I.B., 0m/P/5, hl. 4,4)
matka:Simba z Košutky *(V, VD, hl. 4)*
Vera z Košutky **F 71301** ZN obstál (81 b.)
matka:Upwawet Hycon *(V, 0o/O/5, hl.4)*
Jaunty Raptor **F 76310** BZ III.c ()

otec: Half Viva Moravia (zahr., V)
matka:Xanda Töpszli Dakszli *(zahr.)*
Arabella Jagermeister-Teckel **F MET7572/12** V3
Archibald Jagermeister Teckel **P 7571/12** V

otec: Hannibal Wojtek's (C.I.B., 1m/ALR/5, hl. 4)
matka:Cira Kamenný potok *(zahr.)*
Ornela Kamenný Potok **F SPKP10603** V1, CAC, CAC ČMKU, CACIB
matka:Hajdy z Lopenických kopců *(VD, 1n/P/5, hl. 4,4)*
Elvíra z Vrchánova **F 76356** BZ III.c (81 b.) / BZH II.c (176 b.)
matka:Jena Horalka *(Ich., 1m/ALR/5, hl. 4,4)*
Dante Horalka **P 77783** V1, CAC, r. CACIB
Dáša Horalka **F 77785** V1

otec: Hardy od Petrboka (V, 0m/ALR/5, hl. 4,4)
matka:Fili z Budského hradu (VD, 2m/POP/5, hl. 4)
Hary z Budského hradu P 83929 1m/ELQV/5 – DRS V3 / ZN obstál (84 b.)
Hera z Budského hradu F 83930 1m/OTZ/5 - DRS, zdvojená P1LH V1 / ZN obstál (84 b.)
matka:Foxi od Petrboka (V, VD, 0m/V/5, hl. 4)
Madla od Petrboka F 82907 D / ZN obstál (84 b.) / ZV I.c (181 b.) hlas.4
Minka od Petrboka F 82908 ZN obstál (84 b.)
Mira od Petrboka F 82909 ZN obstál (84 b.) / ZV I.c (188 b.) hlas.4
matka:Tereza z Heřmanova domu (Ch., 0m/STW/5, hl. 2,3,4)
Zoran z Heřmanova domu P 82943 BZH III.c (206 b.) / LZ I.c (237 b.) r.CACT hlas.4 / ZN obstál (67 b.)
Zorka z Heřmanova domu F 82947 VD3 / ZN obstál (78 b.) / ZV I.c (173 b.) hlas.4
matka:Veggy z Heřmanova domu (V, 0m/A/5, hl. 3,1,3)
Gita z Řenecké hůrky F 84449 VD1

otec: Harry z Beskydských lesů (V, 2m/5, hl. 3)
matka:Ingrit z Ostrého Bečvy (V, 0m/V/5, hl. 4)
Togo z Ostrého Bečvy P 62023 V1, VTVet.

otec: Hasan ze Slušovické doliny (V,VD, 1m/P/5, hl. 4,4)
matka:Dáša Aidin dvůr (VD, 0n/IY/5, hl. 4)
Akym ze Starého políčka P 84042 ZV I.c (184 b.) hlas.4

otec: Henry zo Šraneckých borín (VD, 0m/K/5, hl. 4)
matka:Chera z Nárožnova dvora (V, 2m/OP/5, hl. 4)
Artuš z Bílé vody P 81009 1m/5 - DRS VD1, D
matka:Cherry z Ostrého Bečvy (V, 1m/R/5, hl. 2,3)
Nelly z Ostrého Bečvy F 80608 BZH II.c (186 b.)
matka:Lena z Dolanské chalupy (V, 0n/M/5, hl. 4,4,4)
Bessi z Hegervaldu F 79841 BZ I.c (120 b.) / LZ I.c (248 b.) hlas.4
Bona z Hegervaldu F 79842 ZN obstál (78 b.)
Cita z Hegervaldu F 82333 1m/AL/5 - DRS V1, CAJC, BOJ

otec: Herculepoirot della Val Vezzeno (zahr., C.I.B., norník)
matka:Dorka Viva Moravia (V, 0n/5, hl. 4,4)
Comtessa z Roštěnských boří F 83960 0m/R/5 - DRS VD, V2
Cortez Hercule z Roštěnských boří P 83957 VD4, V3

otec: Hugo Horalka (Ch., 0n/AL/5, hl. 4,4,4)
matka:Eimy ze Slušovické doliny (V, 2m/5, Ach., hl. 4,4,4)
Jack ze Slušovické doliny P 83759 Dost. / BZ I.c (106 b.) / ZN obstál (84 b.) / ZV I c. (173 b.) hlas.3
Jessy ze Slušovické doliny F 83760 1n/5 - DRS V3 / ZV odstoupil
Jim ze Slušovické doliny P 83758 ZV odstoupil

otec: Hymer v. Zeelands Roem (zahr. C.I.B., svět vít.)
matka:Štefy od Řeky Lomnice (V, VD, 0m/APX/5, hl. 4)
Anisette Charissma Bohemia F 66911 CACIB, 2x CAC ČMKU, NV, 2x CAC, 2x V1

otec: Chadim z Písků (V, 1m/MV/5, hl. 4)
matka:Frony ze Šumavské (VD, 0m/I/5, hl. 4)
Ingrid ze Šumavské F 82559 ZV I.c (173 b.) hlas.4
Inka ze Šumavské F 82557 ZN obstál (84 b.)
Ira ze Šumavské F 82558 ZN obstál (81 b.)
Iris ze Šumavské P 82554 ZN obstál (84 b.)

otec: Charly z Karlovarských Lachovic (VD, 0m/PX/5, hl. 4)
matka:Dorka z Lokte (VD, 2l/M/5, hl. 4)
Cira pod Černou věží F 83968 ZN obstál (81 b.) / ZV I.c (184 b.) hlas.4

otec: Chico z Edmaru (V, 0n/A/5, hl. 4,4)
matka:Asta z Heřmanova chovu (V, Ch., 0m/5, ch. práce, hl. 3,4,4)
Engie z Heřmanova chovu F 71291 BZ II.c (88 b.)
matka:Besy od Kněžské skály (VD, 1m/P/5, hl. 3)
Stela z Krzáku F 80724 D
matka:Dora z Želečských lesů (VD, 1n/AP/5, hl. 3,3)
Aida z Jelemských lesů F 81444 BZ II.c (93 b.) / LZ II.c (232 b.) hlas.4
Betty z Jelemských lesů F 84060 ZN obstál (84 b.)
Brixa z Jelemských lesů F 84059 BZH I.c (203 b.)
matka:Gita z Husína (VD, 1o/X/5, hl. 4)
Soňa z Husína F 82163 2x D

otec: Chlup od Petrboka (V, 1m/ALSV/5, hl. 4)
matka:Gala ze Stříbrského boru (VD, 2n/L/5, hl. 4)
Abbina z Kaminky F 77423 0m/AK/5 - DRS V3
matka:Kessy z Heřmanova domu (Ch., 0m/V/5, hl. 7x4)
Orka z Heřmanova domu F 66884 V2
matka:Lucy z Krzáku (V, 0m/5, hl. 4)
Elin z Válovy zahrady F 84160 BZ I.c (116 b.) / LZ I.c (229 b.) hlas.3 / ZN obstál (84 b.)
Eso z Válovy zahrady P 84157 0n/KO/5 - DRS VN1, V2, VD / ZN obstál (75 b.)
Estra z Válovy zahrady F 84158 1m/JOPX/5 – DRS VD4

matka:Neri z Vrchánova *(VD, 1m/5, hl. 4)*
Cirda z Vrchánova **P 73919** BZH I.c (228 b.)
matka:Xany od Petrboka *(VD, 1m/S/5, hl. 4)*
Herold ze Zbynova **P 82773 1m/V/5** - DRS V3 / LZ I.c (243 b.) hlas.4 / ZH I.c (226 b.) DIVIAČAR hlas.4 / ZN obstál (84 b.)
ZV I.c (188 b.) hlas.4
matka:Xara od Petrboka *(V, 0m/5, hl. 3)*
Luky od Petrboka **P 82279 0n/OV/5** - DRS VD1 / BZ I.c (106 b) / LZ II.c (226 b) hlas.4/ ZN obstál (84 b)/ ZV I.c (188 b) hl.4

otec: Choco wom Wildstedter Moor (zahr.)
matka:Pia von der Hardt-Höhe *(zahr.)*
Amosz von Savaria Feld **P MET7160/10** V2, r. CAC

otec: Chris Helvecia Vulpes (zahr. Ch.)
matka:Fany ze Skleného kopce *(matka importované feny)*
Marcysia Fidofortis Santa Bara **F 84784 0n/OV/5** - DRS VD, V1, VTO / ZV I.c (188 b.) hlas.4

otec: Chuan od Petrboka (V, 0m/R/5, hl. 4,4,4)
matka:Bona z Drsné planiny *(V., 0n/O/5, hl. 4)*
Cedra z Hradu Přimda **F 66290** ZV I.c (177 b.) hlas.4

otec: Igar od Vévody Huberta (V,C.I.B., 0m/ALV/5, hl. 4,4)
matka:Agáta z Žíkovské obory *(VD, 2m/P/5, hl. 4)*
Aslan od Rakovské kantorky **P 80102** ZN obstál (81 b.) / ZV I.c (188 b.) hlas.4
matka:Aida z Ledecké zahrady *(VD, 1m/BX/5, hl. 4,3)*
Bad od Bejčí louky **P 81523** LZ I.c (241 b.) hlas.4 / ZN neobstál (0)
Betty od Bejčí louky **F 81525** ZN obstál (84 b.)
matka:Aja od Dolanského mlýna *(V, 0m/IP/5, hl. 4)*
Dina od Dolanského mlýna **F 79173** V1, VT, Obl. vít.
matka:Betty z Tuněchod *(V, 0m/RV/5, hl. 4,4)*
Bruno z Lounek **P 81736** BZ odstoupil (0) / BZH I.c (224 b.)
matka:Caravela od Vévody Huberta *(V. 0m/UR/5, hl. 4)*
Gavota od Vévody Huberta **F 79084** BZ neobstál (0)
Gerald od Vévody Huberta **P 79080** CACIB, CAC ČMKU, CAC, V1, 2x VD2
matka:Cedra z Volarenských hvozdů *(V, 0m/ALV/5, hl.4)*
Fera od Dolanského mlýna **F 81146** ZN obstál (73 b.)
Flip od Dolanského mlýna **P 81145** ZN obstál (84 b.)
Funny od Dolanského mlýna **F 81147 0n/Au/5** - DRS V1, CAC / ZN obstál (75 b.)
matka:Dája z Vytůňského revíru *(VD, 0o/X/5, hl.4)*
Igor z Vytůňského revíru **P 81500 0m/DOPX/5** – DRS VD1 / BZ I.c (120 b.) / ZN obstál (84 b.)
Iris z Vytůňského revíru **P 81502 1n/P/5** - DRS VD2 / BZ I.c (110 b)/ BZH I.c (244 b) / LZ I.c (248 b) hlas.4 / ZV I.c (180 b) hl.3
Isabel z Vytůňského revíru **F 81504 2m/5** - DRS V, VD / BZ II.c (94 b.) / ZN obstál (84 b.) / ZV I.c (184 b.) hlas.4
Jolly z Vytůňského revíru **F 83955** ZV I.c (184 b.) hlas.4
matka:Chetka od Vévody Huberta *(V, 0m/ALRV/5, hl. 4,2)*
Roden od Vévody Huberta **P 82923 0mQ/5** - DRS VD / BZ II.c (92 b.) / LZ I.c (244 b.) hlas.4 / ZN obstál (81 b.)
matka:Jena Horalka *(Ich., 1m/ALR/5, hl. 4,4)*
Chaplin Horalka **P 80355 1m/O/5** - DRS VD4
matka:Kassandra Wojtek's *(C.I.B., 1m/5, hl. 4)*
Bellissima Mirojan Bohemia **F 78907** ZN obstál (73 b.) / ZV I.c (177 b.) hlas.4
matka:Tampa od Vévody Huberta *(VD, 0m/5, hl. 4)*
Flop od Vévody Huberta **P 79033** LZ I.c (237 b.) hlas.4 / ZN obstál (84 b.)
Quanta od Vévody Huberta **F 82337** vyloučena
matka:Xara von Rauhenstein *(Ich., V, matka zahraničního jedince)*
Frank von Rauhenstein **P VDH/DTK-09T1593R** V1, CAC, CAC ČMKU, BOB
matka:Žofka Staccato Bohemia *(VD, 1m/A/5, hl 4)*
Assan Nynická lužina **P 79286** VD4, V2

otec: Igon Bouček (VD, 2m/OP/5, hl. 3,4,4)
matka:Ida z Hlasivských strání *(VD, 0m/BJOP/5, hl. ?)*
Vargo Gala Bouček **P 64206** BIS veterán, 4x BOV, 4x V1

otec: Indiana von der Emster höh´FCI (zahr.)
matka:Cacha vom Wendenschloss *(zahr.)*
Ein-Schoko-Traum vom Goldgrund **P VDH/TDK07T2460R**

otec: Indus z Kršťanskej záhrady (zahr., V, hl. 4)
matka:Feli od Černooké Dorotky *(Ch., 0n/ALV/5, hl. 4,4,4)*
Jasmína od Černooké Dorotky **P 84672** N2
matka:Zima z Hustopečských rybníků *(V, 0o/5, hl. 4)*
Renka z Hustopečských rybníků **F 82933** ZN obstál (84 b.)
Reny z Hustopečských rybníků **F 82934 1m/Y/5** - DRS VD
Rexi z Hustopečských rybníků **F 82935 2m/P/5** - DRS V3 / ZN obstál (84 b.)

otec: Ir Kinetik (V, 1m/R/5, hl. 3)
matka:Centa Kinetik *(VD, 0o/5, hl. 4)*
Rigo Kinetik **P 77439** MRK neobstál (0)
matka:Elba Kinetik *(V, 0m/5, hl.3)*
Štefi Kinetik **F 79375** ZN obstál (84 b.)

otec: Ives od Řeky Lomnice (V, 0m/5, hl. 4)
matka:Cilka ze Suchdolského údolí (V, 1m/5, hl. 4,4)
Alma z Bojmanského údolí F 66412 ZV II. c (147 b.) hlas.2

otec: Ivo v.d. Vliegende Kiep (zahr., C.I.B.)
matka:Dayva Shegoday Grand Amity (zahr., C.I.B., norník)
Nabob Nabokov Tarantela.Rus P RKF2439001 CAC, r. CAC, V1, V2
Nefertari Tara Tarantela.Rus F RKF2439003 2x r. CAC, 2x V2

otec: Izmir Farnaeshoj (zahr., C.I.B.)
matka:Oxara Diana Tau's (zahr.)
To Tau's Hestia Turbo F DK15145/2010 2x r. CAC, 2x V2

otec: Jamnik od Vévody Huberta (V, 0m/OP/5, hl. 4)
matka:Aira z Myslivecké ulice (V, 1m/5, hl. 4)
Lady z Těšínovských buků F 83738 VD3 / ZN neobstál (0)
Lewis z Těšínovských buků P 83737 0m/AV/5 - DRS VD

otec: Jasper vom Bruchsee FCI (Ich. IAch., hl. 4, zahr. krytí)
matka:Arlet z Ostrého Bečvy (V, 2i/P/5, hl. 4)
Hek z Landštejna P 83368 0i/PS/5 - DRS D, VD4 / ZN obstál (84 b.)
matka:Éclair Grand Amity (Ch.,V / 1m/A/5 / hlas. 4,4,4,4,4)
Haida Grand Amity F 84329 BIS dorost fena, CAJC, V1, 2x V2, VD3, 2x VN1
Hawkeye Grand Amity P 84326 VD
matka:Kony z Rechte (V, VD, 0i/COV/5, hl. 4,4,4)
Ares Rechaem P 82673 ZN obstál (84 b.)
Argus Rechaem P 82671 D

otec: Jonáš Horalka (Ich, 2m/ALR/5, hl. 4,4,4)
matka:Ali od Říčky Šlapanky (V, 1m/AOP/5, hl. 4)
Alex od Verpánského žlabu P 69802 ZN obstál (77 b.)
matka:Cita ze Šumavské (VD, 1m/AR/5, hl. 4)
Axa od Davidky F 78093 D
matka:Julinka od Řeky Lomnice (V, VD, 0m/SX/4, hl. 4,4,4)
Enny Viva Moravia F 75463 ZN obstál (84 b.)
matka:Vera z Hranečného žlebu (V, 0m/RV/5, hl.4)
Endy z Hranečného žlebu P 78690 V1, VTO Obl.vít.
Fea z Hranečného žlebu F 82596 3p/EP/1 - DRS D, VD /BZ I.c (120b)/ LZ III.c (232b) hlas.4 / ZN obstál (84b)/ ZV I.c (188b) hl.4
Feli z Hranečného žlebu F 82597 ZN obstál (84 b.)
Fia z Hranečného žlebu F 82598 D / ZN obstál (84 b.) / ZV I.c (180 b.) hlas.3
Fid z Hranečného žlebu P 82595 ZV III.c (132 b.) hlas.1
Fija z Hranečného žlebu F 82599 VD4
Fina z Hranečného žlebu F 82600 1m/O/5 - DRS V2

otec: Jonáš od Květušského potoka (V, VD, 0n/I/5, hl. 4,4,4)
matka:Asta Bohemia quelle (VD, 1m/CPV/5, hl. 4)
Aneta ze Šalavských lesů F 83167 LZ I.c (225 b.) hlas.3
Asta ze Šalavských lesů F 83165 BZ I.c (113 b.) / ZN obstál (78 b.)
matka:Citra od Vlčího hřebene (V, 0m/AL/5, hl.4)
Quick od Květušského potoka P 82456 ZN neobstál (0) / ZN obstál (81 b.)
Quido od Květušského potoka P 82455 D / ZN obstál (84 b.)
Qvanda od Květušského potoka F 82461 ZN obstál (84 b.)
Qvin od Květušského potoka P 82459 ZN obstál (84 b.)
matka:Ina od Květušského potoka (V)
Nelinka od Květušského potoka F 79615 0m/AOP/5 – DRS VD
matka:Kessy od Květušského potoka (V, 1m/AV/5, hl. 3,4,4)
Peggy od Květušského potoka F 81761 0m/JAKO/5 – DRS VD / LZ I.c (221 b.) hlas.4
Pretty od Květušského potoka F 81762 BZ II.c (100 b.) / LZ III.c (197 b.) hlas.4 / PZ I.c (272 b.) hlas.4
Renata od Květušského potoka F 82514 ZN obstál (84 b.)
Rex od Květušského potoka P 82510 0i/P/5 - DRS VD2
matka:Leda od Petrboka (V, ?, hl. 3)
Darka z Válovy zahrady F 82769 BZ II.c (102 b.) / BZH I.c (217 b.)
Dáša z Válovy zahrady F 82768 BZ I.c (109 b.) / ZV I.c (188 b.) hlas.4
Dyna z Válovy zahrady F 82766 1m/P/5 - DRS VD
Dženy z Válovy zahrady F 82770 ZN obstál (84 b.)

otec: Juk z Rechte (Ch., 0m/5, hl. 4,4)
matka:Jitka z Husína (VD, 2n/M/5, hl. 3)
Áda z Křenovských strání P 83574 1m/5 - DRS VD2 / ZN obstál (84 b.)
Amanda z Křenovských strání F 83579 1m/5 - DRS V / ZN obstál (78 b.)
Andy z Křenovských strání P 83576 ZN obstál (84 b.)
Arnie z Křenovských strání P 83577 ZN obstál (72 b.)
Arnošt z Křenovských strání P 83578 D / BZ I.c (104 b.) / LZ I.c (233 b.) hlas.4 / ZN obstál (78 b.)

otec: Kantor Revestreken's (Ich., zahr. krytí)
matka:Dejna od Řeky Lomnice (V, 1m/AV/5, hl. 4)
Birdie z Borovské myslivny F 79703 1m/5 - DRS CAC, 2x V1

matka:Gentle Raptor *(V, 0m/O/5, hl. 4,4)*
Kessy z Písků **F 79160** LZ I.c (240 b.) hlas.4

otec: Karel vom Linteler Forst (Ich.)
matka:Wulpinka Anons *(zahr.)*
Certa Anons **F PKR.IV.25453Ss** 2x V4
Flamenco Anons **F PKR.IV45966** V4, V3

otec: Karlos uit de Commandeurs Hoeve (Ch., 0m/LV/5, hl. 4,4,4)
matka:Aika od Černooké Dorotky *(Jch., 0m/O/5, hl.4,4,4)*
Gart od Černooké Dorotky **P 75659 1m/IP/5** - DRS VD1
matka:Aika ze Sluneční terasy *(V, 1m/AV/5, hl. 4)*
Aska z Maršálky **F 76040** ZN obstál (76 b.)
matka:Bela z Věncovy hory *(VD, 0m/AOX/5, hl. 4,4)*
Bera od Záhořského šraňku **F 77227 1m/BIMNP/5-** DRS VD
matka:Berris Klim Chodsko *(V, 0n/V/5, hl. 4,4,4)*
Filip Klim Chodsko **P 72243** ZH I.c (196 b.) hlas.4
Cherri Klim Chodsko **F 76219** D
matka:Emma z Dobrášky *(VD, 1n/O/5, hl. 4)*
Axi z Lomských skal **F 81310 2m/PS/5** - DRS D
matka:Iris z Poldova dvora *(V, 1m/5, hl. 4,4)*
Barka od Tisé skály **F 83754 0m/ALV/5** – DRS V3, VD2
Benji od Tisé skály **P 83751** BZ II.c (77 b.) / ZN obstál (81 b.)
Berta od Tisé skály **F 83755** VD / ZN obstál (84 b.)
Bonie od Tisé skály **F 83756** ZN obstál (84 b.)
Bor od Tisé skály **P 83753** V2 / BZ I.c (120 b.) / LZ I.c (248 b.) hlas.4 / ZH III.c (173 b.) hlas.4 ZN obstál (81 b.) / ZV I.c (188 b.) hlas.4 / ZV I.c (188 b.) hlas.4
Brix od Tisé skály **P 83750** BZ II.c (85 b.) / ZN obstál (81 b.)
Brok od Tisé skály **P 83752 1m/AOPU/5** – DRS VTMI., V1, V, VD / ZN obstál (81 b.) / ZV I.c (184 b.) hlas.4
matka:Janine od Vévody Huberta *(VD, 0m/IP/5, hl. 4)*
Olena z Těšínovských buků **F 72938** ZN obstál (84 b.)
matka:Tečka od Petrboka *(V, 1m/A/5, hl. 4)*
Fox z Dehtářské bašty **P 78944** BZ II.c (81 b.)

otec: Kid z Rechte (C.I.B., C.I.T., 0m/ARV/5, hl. 4x4)
matka:Archie z Hřebenských hájů *(V, 1m/AOR/5, hl. 4,4)*
Celly z Hřebenských hájů **F 85300** VN4
matka:Bessy od Kafíka *(V, 0m/A/5, hl. 4)*
Ajax od Bejkovky **P 84011** ZN obstál (84 b.)
Alex od Bejkovky **P 84013** VD / ZN obstál (84 b.)
Avar od Bejkovky **P 84015** ZN obstál (84 b.)
matka:Colett Horalka *(V, 0n/ELV/5, hl. 4)*
Dar z Podliščí **P 83653** vyloučen
matka:Gita od Říčky Šlapanky *(V, 0n/OW/5, hl. 4)*
Max od Říčky Šlapanky **P 83885** ZN obstál (84 b.)
Mek od Říčky Šlapanky **P 83884 1n/LRVZ/5** - DRS, zdvojená P1LD CAJC, BOJ, V1, VD1 / ZN obstál (84 b) /ZV III.c (152 b) hlas.3
Monty od Říčky Šlapanky **P 83883 0i/OP/5** - DRS VD / BZ II.c (76 b.) / ZN obstál (84 b.)
matka:Gita z Matulkova hájenství *(V, 1n/5, hl. 4)*
Aida Pátek 13. **F 83218 1m/J/5** - DRS VD / LZ I.c (232 b.) hl.4 / ZN obstál (84 b.) / ZV I.c (181 b.) hl.4
Albi Pátek 13. **P 83215** ZN obstál (84 b.)
Alex Pátek 13. **P 83213** D / ZN obstál (84 b.) / ZV I.c (188 b.) hlas.4
matka:Chery z Rechte *(VD, 1n/IW/5, hl. 4)*
Patty z Rechte **F 83808** ZN obstál (78 b.)
Peggy z Rechte **F 83809** ZN obstál (84 b.)
Penny z Rechte **F 83810** ZN obstál (78 b.)

otec: Kolja Revestreken's (C.I.B., C.I.E., 0n/AL/5, hl. 4)
matka:Baby Rosa Horalka *(V, 0m/5, hl. 4)*
Endy z Podliščí **F 83667** D / ZV I.c (188 b.) hlas.4
matka:Bára Horalka *(V, 0m/5, hl. 4)*
Karen Horalka **F 83522 0m/IO/5** - DRS VD / BZ I.c (110 b.) / ZN obstál (84 b.)
matka:Brendy z Havlovky *(V, 1o/5, hl. 4,4)*
Bella z Račího údolí **F 83814** LZ I.c (233 b.) hlas.4 / ZN obstál (84 b.)
Bond z Račího údolí **P 83813** ZN obstál (77 b.)
matka:Cilka z Vrchánova *(V, 0n/5, hl. 4,4)*
Betyna od Mochovské výmoly **F 85064** VN2
matka:Cora Delaware *(V. C.I.B., 0m/AR/5, hl. 4,4,4)*
Orry Viva Moravia **P 83898** ZN obstál (84 b.) / ZV III.c (131 b.) hlas.3
matka:Dáša Horalka *(V, 1m/APV/5, hl. 4)*
Andy z Pernštejnského podhradí **P 82577** LZ III.c (170 b.) hlas.1 / ZN obstál (84 b.)
Anny z Pernštejnského podhradí **F 82580** vyloučena / ZN obstál (61 b.)
Arči z Pernštejnského podhradí **P 82578** vyloučen
Arny z Pernštejnského podhradí **P 82579** V2, VD2, VD3
matka:Dina od Kafíka *(V, 1m/LV/5, hl. 4,4)*
Lary od Říčky Šlapanky **P 83169** ZN obstál (84 b.)
Lesy od Říčky Šlapanky **F 83171 1m/5** - DRS V2 / LZ I.c (248 b.) hlas.4 / ZN obstál (66 b.) / ZV I.c (188 b.) hlas.4
matka:Eli z Dehtářské bašty *(VD, 1m/P/5, hl. 4,4,4)*
Alby od Hrudkovského kopce **P 83443** LZ I.c (243 b.) hlas.4 / ZN obstál (60 b.) / ZV I.c (188 b.) hlas.4
Alf od Hrudkovského kopce **P 83442** ZN obstál (81 b.)
Amy od Hrudkovského kopce **F 83445 0m/S/5** - DRS D, VD2 / LZ I.c (223 b.) hlas.4 / ZV I.c (184 b.) hlas.4

matka:Elvíra z Vrchánova *(C.I.B., V, 0m/LRV/5 hl. 4)*
Andy z Černostudničního kopce **P** **83922** VD
Arii z Černostudničního kopce **F** **83927** LZ I. (236 b.) hlas.3
matka:Gallia Viva Moravia *(V, 2m/RW/5, hl. 3)*
Afra z Údolí vinné révy **F** **83111** ZV I.c (188 b.) hlas.4
Alf z Údolí vinné révy **P** **83108** ZN obstál (84 b.)
Arron z Údolí vinné révy **P** **83110** ZV I.c (188 b.) hlas.4
matka:Gimi z Kochánecké Černavy *(V, 0m/LPV/5, hl. 4)*
Chalka z Kochánecké Černavy **F** **82274** **1m/ALV/5** – DRS r. CAC, V2, VD3 / ZV I.c (184 b.) hlas.4
Char z Kochánecké Černavy **P** **82270** **0m/LV/5** - DRS VD1
Cheron z Kochánecké Černavy **P** **82271** **1m/AOPSU/5** DRS V1
Chessy z Kochánecké Černavy **F** **82275** **0m/ALR/5** – DRS r. CACIB, CAC, CAJC, Obl. Vít., VmT. 3x V1, V2, VD1 / BZH III.c (116 b.) / LZ I.c (233 b.) hlas.4 / ZV I.c (178 b.) hlas.4
Chita z Kochánecké Černavy **F** **82278** **0m/AV/5** - DRS r. CACIB, CAC, VTO, 2x V1, VD1/ BZ obstál / ZV I.c (184 b.) hlas.4
matka:Grete von Rauhenstein *(V, CACIT - zahr.)*
Zaria z Rydlewa **F** **84913** V1, CAJC, KVml.
matka:Chera z Burešova dvora *(V, 2m/OP/5, hl. 4)*
Benny Kynocargos **P** **84684** VN2
matka:Inti Raptor *(VD, V, 0m/AV/5, hl. 4)*
Malden Raptor **P** **84441** ZV I.c (188 b.) hlas.4
matka:Kassandra Wojtek's *(C.I.B., 1m/5, hl. 4)*
Fatima Mirojan Bohemia **F** **82756** **0n/ARV/5** - DRS V2, D / ZN obstál (84 b.)
Faust Mirojan Bohemia **P** **82755** VD1
Fred Mirojan Bohemia **P** **82754** VD / ZN obstál (84 b.)
Fresie Mirojan Bohemia **F** **82757** **1m/HKR/5** – DRS 2x BOJ, 2x CAJC, 3x V1,VMt., Obl. Vít.
matka:Mystic Revestreken's *(C.I.B., 0m/ALRV/5, hl. 4)*
Dax z Roštěnských boří **P** **84193** **1n/5** - DRS V2
Del Piero z Roštěnských boří **P** **84195** **1m/AL/5** - DRS VN1, 2x V3
Dorka z Roštěnských boří **F** **84196** **0n/LV/5** - DRS V2
matka:Orka z Heřmanova domu *(Ich., 2n/5, hl. 4,4)*
Marry Viva Moravia **F** **82475** **1m/IV/5** - DRS V3, VD2 / BZ II.c (97 b.) / ZN obstál (84 b.)
Meggy Viva Moravia **F** **82476** **2m/AP/5** - DRS V1, CAC, CAC ČMKU, NV, BOB / BZ I.c (120 b.) / LZ I.c (248 b.) hlas.4
Mendy Viva Moravia **F** **82477** **1m/JOPS/5** – DRS VD
Mystery Viva Moravia **F** **82479** **0m/5** - DRS 2x CAJC, CAC, 3x V1 / BZ I.c (120 b.) /LZ I.c (248 b.) hlas.4 ZN obstál (70 b.) / ZV I.c (188 b.) hlas.4

otec: Largoš z Hustopečských rybníků (V, 2n/5, hl. 4)
matka:Agina od Aglaii *(V, 1o/5, hl. 4,4)*
Bety z Rýžovky **F** **79460** ZN obstál (81 b.)

otec: Larry od Táborských Dvořáků (1m/A/5 DRS)
matka:Vanda od Hlučálu *(VD, 1m/PV/5, hl. 4)*
Asta z Pralesa Špičáku **F** **83212** ZN obstál (81 b.)

otec: Lesan z Lišačky (V, 2m/5, hl. 4,4)
matka:Valina z Praskoles *(VD, 2m/O/5, hl. 4,4)*
Ajax Střihovhárt **P** **82229** BZ I.c (109 b.) / BZH I.c (225 b.) / ZV I.c (184 b.) hlas.4
Aura Střihovhárt **F** **82233** **0i/5** - DRS, nevybrán do chovu pro hmotnost a osrstění

otec: Lopós Duvadírtó (V, 2m/MV/5, hl. 4,4,3)
matka:Nelli z Hustopečských rybníků *(VD, 1m/XY/5, hl. 4)*
Bars z Hustopečských rybníků **P** **76973** odstoupil

otec: Lord z Vrchánova (Ch., 1m/O/5, hl. 4)
matka:Nita Zwi-Le-Ro *(VD, V, 1m/OT/5, hl. 4)*
Rony Zwi-Le-Ro **P** **81362** **1m/PX/2** - DRS V3
matka:Tery z Točenských strání *(VD)*
Athos od Řeky Sázavy **P** **74312** VD3

otec: Mandryko vom Tannenwichtl (zahr., C.I.T., Ch.)
matka:Honey zo Šraneckých borín *(V, hl. 4,4, - matka imp. Jedinců)*
Isa zo Šraneckých borín **F** **SPKP/11109** VD2
matka:Chira zo Šraneckých borín *(VD, hlas. 4 -matka imp.jedince)*
Noel zo Šraneckých borín **P** **83998** **1n/O/5** - DRS VD / LZ I.c (238 b.) hl.4 / ZN obstál (84 b.) / ZV I.c (188 b.) hlas.4

otec: Marek vom Linteler-Forst FCI (zahr., GS, C.I.B.)
matka:Dejna od Řeky Lomnice *(V, 1m/AV/5, hl. 4)*
Caspar z Borovské myslivny **P** **80983** V1, CAC, NV / ZN obstál (84 b.)

otec: Marty z Kozíčku (Ich., 1m/ALV/5, hl. 4,4,4)
matka:Dina z Ondřejnických lesů *(VD, 0m/AI/5, hl. 4,4)*
Arma od Baraního dolu **F** **62876** V1, VTV
matka:Naomi ze Skřivánčí doliny *(V, 0m/AR/5, hl. 4)*
Carla z Kozíčku **F** **70092** BZ odstoupil (0)

otec: Matisse Treis Pinheiros (zahr., C.I.E.)
matka:Snicker Bar Brazos Ski *(zahr.)*
This is Quite a Surprice Ex Sentia **F** **UKU0058039** CAC, r. CAC, V1, V2

otec: Monte z Kozíčku (V, 2m/5, hl. 4)
matka:Cyra Staccato Bohemia (V, hl. 4)
Guffy Staccato Bohemia P 77313 VD

otec: Monty z Vickova (V, 2o/LR/5, hl. 4)
matka:Cira z Ledecké zahrady (V, 1m/AL/5, hl.4,4)
Edo od Sehradu P 81773 2m/V/5 - DRS V1, CAC, CAC ČMKU, NV
Erin od Sehradu P 81774 BZ II.c (95 b.) / LZ I.c (233 b.) hlas.4 / ZN obstál (75 b.)
Filka od Sehradu F 82762 BZ II.c (96 b.) / BZ I.c (110 b.) r.CACT / LZ neobstál / ZN obstál (84 b.)
ZV I.c (169 b.) hlas.3

otec: Neromon od Vévody Huberta (VD, 1m/O/5, hl. 4)
matka:Ravenna od Vévody Huberta (VD, ?, hl. 4)
Arta z Hamernické stráně F 82977 V1, VTMl.

otec: Nik z Chotíkova (V, 1m/U/5, hl. 3,4,4,4,4)
matka:Amálka z Lokte (V, 1m/L/5, hl. 3,4,4,4)
Adam Krušné hory-Západ P 80133 ZN obstál (81 b.)
Adar Krušné hory-Západ P 80134 ZN obstál (78 b.)
Ares Krušné hory-Západ P 80137 ZN obstál (64 b.)
Brita Krušné hory-Západ F 82587 BZ II.c (83 b.) / LZ I.c (232 b.) hlas.4
Cita Krušné hory-Západ F 84022 LZ II.c (205 b.) hlas.4 / ZV I.c (188 b.) hlas.4
Clea Krušné hory-Západ F 84023 ZN obstál (84 b.)

otec: Oman od Vévody Huberta (V, 1m/ALR/5, hl. 4,4)
matka:Dina z Kněžhory (VD, 0m/OPX/5, hl. 4)
Ajka z Hadinky F 76210 ZN obstál (84 b.)
Bar z Hadinky P 79184 BZ neobstál (0) / BZ I.c (115 b.)

otec: Oran z Heřmanova domu (Jch., 1m/LV/5, hl. 4)
matka:Atty od Kněžské skály (V, 1m/AL/5, hl. 4)
Ebony od Kněžské skály F 73727 V1, CAC, VSV / ZH I.c (204 b.) hlas.4 / KHS neobstál (0)
Gas od Kněžské skály P 81029 ZN obstál (84 b.)
Gips od Kněžské skály P 81031 BZ neobstál (0)
Glen od Kněžské skály P 81032 BZ III.c (69 b.)
Gwen od Kněžské skály P 81033 BZ I.c (113 b.) / ZN obstál (84 b.)
Haidy od Kněžské skály F 84113 VN 1
Harry od Kněžské skály P 84111 0m/AOX/5 – DRS V4
Holly od Kněžské skály F 84115 neposouzen
matka:Deina z Ledecké zahrady (VD. 0m/OPRW/5, hl. 4)
Alf od Krále Václava P 82462 V2, VD3 / ZN obstál (81 b.)
Ašar od Krále Václava P 82463 0n/OP/5 - DRS VD1, V1, CAC / ZN obstál (84 b.)
matka:Fleur Staccato Bohemia (VD, 0m/AX/5, hl. 4)
Angie z Hřebenských hájů F 80824 V3
Aron z Hřebenských hájů P 80821 BZ I.c (15 b.) / ZN obstál (84 b.)
Bak z Hřebenských hájů P 83481 VN1
Bára z Hřebenských hájů F 83487 1m/5 - DRS V4 / ZN obstál (75 b.) / ZV I.c (181 b.) hlas.4
matka:Gabi z Prostředního kopce (VD, 2m/X/5, hl. 4)
Alan od Rybníka Červenky P 83437 BZ II.c (100 b.) / LZ I.c (241 b.) hlas.4
Alka od Rybníka Červenky F 83432 2m/JOPX/5 – DRS VD2
matka:Chaira z Chraštínského lesa (V, 1m/5, hl.4)
Indy z Chraštínského lesa F 78324 ZN obstál (39 b.)
Iris z Chraštínského lesa F 78325 0m/AL/5 - DRS V1, CAC
matka:Meggy z Hýskovy fořtovny (VD, 1n/5, hl. 4,4)
Anny z Fialkové F 78666 2m/LOPX/5 – DRS VD1 / ZN obstál (84 b.)
Asta z Fialkové F 78667 ZN obstál (80 b.)
matka:Nelly Zwi-Le-Ro (VD, 1n/IV/5, hl. 4)
Aja ze Žandovské skály F 78698 ZN obstál (84 b.)

otec: Ozy Kamenný potok (Ch., 0m/ARV/5, hl. 4,4,4)
matka:Anny z Borovské myslivny (V, 0m/AL/5, hl. 4)
Gela od Řeky Lomnice F 81024 V2, r. CAC / ZH I.c (185 b.) hlas.4 / ZN obstál (84 b.)
Gója od Řeky Lomnice F 81025 ZN obstál (84 b.)
matka:Baby Rosa Horalka (V, 0m/5, hl. 4)
Carka z Podliščí F 81575 ZN obstál (84 b.)
Cira z Podliščí F 81576 BZ II.c. (100 b,)
matka:Bára Horalka (V, 0m/5, hl. 4)
Inge Horalka F 80368 V1, CAC, NV, BOB / KHS neobstál (0)
matka:Bára z Manželova dvora (V, 0m/P/5, hl. 3,3)
Denny z Manželova dvora P 84560 VD
matka:Beggi od Zámku Kratochvíle (V, 0m/EJ/4, hl. 4)
Arnošt od Lišovského rybníka P 83529 ZN obstál (84 b.)
matka:Berris Klim Chodsko (V, 0n/V/5, hl. 4,4,4)
Jassi Klim Chodsko F 83225 ZN obstál (81 b.)
Jinna Klim Chodsko F 83227 V4 / ZN obstál (81 b.)
Joe Klim Chodsko P 83224 0m/P/5 - DRS V1, CAC /BZ I.c (113 b) /BZH I.c (236 b) / LZ I.c (241 b)hlas.4 /ZN obstál (84 b)

matka:Borka od Vlčího hřebene *(1m/IV/5 DRS)*
Gert Onšovský dvůr **P 83648** ZN neobstál (0)
Gwendy Onšovský dvůr **F 83652** ZN obstál (75 b.)
matka:Borka z Husína *(VD, 2m/OPV/5, hl. 4)*
Andy Střední Brdy **P 82069** ZV I.c (184 b.) hlas.4
Azi Střední Brdy **F 82073 1n/ALO/5** - DRS VD / ZN obstál (84 b.) / ZV I.c (185 b.) hlas.4
matka:Fela od Kněžské skály *(V, VD, 1n/AIV/5, hl. 4,4)*
Akim z Trpasličí rokle **P 82493** ZN obstál (70 b.)
Alfy z Trpasličí rokle **P 82494** BZ II.c (109 b.) / ZN obstál (84 b.)
Andy z Trpasličí rokle **P 82495** ZN obstál (84 b.)
Anita z Trpasličí rokle **F 82497** BZH I.c (216 b,)
Aron z Trpasličí rokle **P 82496** ZN obstál (55 b.)
matka:Georgette od Vévody Huberta *(VD, 0m/IV/5, hl-. 4)*
Ykab od Vévody Huberta **P 84515** BZ III.c (83 b.) / LZ III.c (171 b.) hlas.4
matka:Georsina od Květušského potoka *(V, 0m/OL/5, hl. 4)*
Cilka Racochejl **F 81613** BZ I.c (113 b.) / PZ I.c (259 b.) hlas.4
matka:Hany od Blatského rybníka *(V, 1n/ALRV/5, hl. 4)*
Chery od Blatského rybníka **F 83092** BZH I.c (206 b.) / ZN obstál (84 b.) / ZV I.c (184 b.) hlas.4
Chiko od Blatského rybníka **P 83090** BZH odvolán (0) / ZN obstál (84 b.)
matka:Lerynka od Vévody Huberta *(V, 0m/A/5, hl. 4)*
Ibar od Vévody Huberta **P 80280 1m/AV/5** - DRS V1, CAC, CAC ČMKU, NV, BOB
Verdun od Vévody Huberta **P 84386** VN
matka:Mirka od Vévody Huberta *(V, 0m/5, hl. 4)*
Ajax z Radějovské hájovny **P 83350** BZ neobstál (0) / ZN obstál (84 b.) / ZV I.c (184 b.) hlas.4
Axa z Radějovské hájovny **F 83357** LZ II.c (228 b.) hlas.4 / ZV I.c (188 b.) hlas.4
Azor z Radějovské hájovny **P 83353** ZN obstál (81 b.) / ZV I.c (169 b.) hlas.3
matka:Oklahoma od Vévody Huberta *(V, VD, 0m/L/5, hl. 3)*
Juuka od Vévody Huberta **F 80361 0m/LPV/5** – DRS VD / ZV I.c (188 b.) hlas.4
matka:Prima od Strážné skály *(VD, ?, hl. 4)*
Olly od Strážné skály **F 81509** 2x BOB, 2x CACIB, 2x CAC ČMKU, 4x CAC, KV, 4x V1, VD3 / ZN obstál (84 b.)
Oran od Strážné skály **P 81507** ZN obstál (84 b.)
Orin od Strážné skály **P 81508** BZ neobstál (0)
matka:Ryna od Vévody Huberta *(V, 0m/ARV/5, hl. 3)*
Santine od Vévody Huberta **F 83096 0m/ARV/5** – DRS V / ZN obstál (84 b.)
Sargos od Vévody Huberta **P 83093** BOB, CACIB, CAC ČMKU, 3x BOJ, 3x CAJC, CAC, 4x V1
Sarras od Vévody Huberta **P 83094** ZN obstál (84 b.)
Sorent od Vévody Huberta **P 83095 0m/AIOP/5** – DRS VD3
matka:Sakata od Vévody Huberta *(V, 0m/AL/5, hl. 4)*
Arny z Lipového vršku **P 83392** ZN obstál (81 b.)
Art z Lipového vršku **P 83393** ZV neobstál (0)
Aton z Lipového vršku **P 83394** ZN obstál (84 b.)
matka:Valda z Medového Újezda *(V, 2p/5, hl. 4)*
Argo ze Žernovky **P 80943** ZN obstál (84 b.)

otec: Palermo Herbu Kopidolek (Jch., 1m/A/5, IACh., hl. 4,4)
matka:Brenda od Černých rytířů *(V, 1m/5, hl. 3)*
Resta od Černých rytířů **F 83408 0m/O/5** - DRS V4 / ZV I.c (188 b.) hlas.4
Rocky od Černých rytířů **P 83407 1i/AOV/5** - DRS VD / LZ neobstál (0) / ZV I.c (188 b.) hlas.4
matka:Eimy ze Slušovické doliny *(V, 2m/5, Ach., hl. 4,4,4)*
Hessy ze Slušovické doliny **F 74972** BZ I.c (108 b.) / ZN obstál (84 b.)
matka:Mona z Lišačky *(V, 0n/R/5, hl. 3)*
Raf z Lišačky **P 83875** LZ III.c (229 b.) hlas.4 / ZN obstál (84 b.)
Ryska z Lišačky **F 83880** ZN obstál (84 b.)
matka:Vega z Lopenických kopců *(V, 0m/A/5, hl. 4)*
Pedro z Lopenických kopců **P 81290** D
Ugin z Lopenických kopců **P 82549** D / ZN obstál (84 b.)
matka:Zula z Lopenických kopců *(V, 1o/5, hl. 3)*
Cento z Lopenických kopců **P 83626** VD2 / ZN obstál (84 b.) / ZV I.c (177 b.) hlas.4
Ceta z Lopenických kopců **F 83629** V3 / ZV I.c (163 b.) hlas.3
Cid z Lopenických kopců **P 83627** ZV II.c (170 b.) hlas.4
Cinta z Lopenických kopců **F 83630 0m/O/5** - DRS V / ZV I.c (173 b.) hlas.3
Cipro z Lopenických kopců **P 83628 1m/5-** DRS V1, VTM, VD / LZ I.c (244 b.) hlas.4 / ZV I.c (188 b.) hlas.4

otec: Port z Heřmanova domu (V, 1n/V/5, hl. 4)
matka:Aida od Žlutické nádrže *(VD, 0n/V/5, hl. 4)*
Cecil od Žlutické nádrže **P 81569 0n/P/5** - DRS VD2

otec: Resole della Val Vezzeno (zahr., Ch.)
matka:Bára Horalka *(V, 0m/5, hl. 4)*
Luis Horalka **P 84608** CAJC, BOJ, V1, V2
matka:Ismene Manipulus *(zahr., Ch.)*
Omar Sharif Jamador **P PKR.IV-25973Ss** VD1, V2, r.CAC
matka:Xanta Horalka *(V, 1m/ARV/5, hl. 4)*
Bára z Podliščí **F 81279** CAC, r. CAC, V1, V2 / BZ I.c (120 b.) / LZ I.c (248 b.) hlas.4
Berta z Podliščí **F 81278 2m/AJV/5** – DRS BZ I.c (120 b.) / LZ I.c (231 b.) hlas.4

otec: Rolf z Těšnice **(V, 0m/OP/5, hl. 4,3)**
matka:Cilka z Vlňáku *(V, 1m/5, hl. 4,4)*
Gapa z Husína junior **F 80514 0m/LP/5** - DRS VD / BZH I.c (236 b.)
Gary z Husína junior **P 80509 0m/V/5** - DRS V1, CAC
Chama z Husína junior **F 83336** ZV II.c (172 b.) hlas.4
Chán z Husína junior **P 83335 0m/V/5** - DRS V1, CAJC / ZN obstál (84 b.)
Chytka z Husína junior **F 83338** BZ I.c (109 b.) / ZN obstál (84 b.)
matka:Hera z Husína *(V, 1n/AV/5, hl. 4)*
Taso z Husína **P 83564 1m/P/5** - DRS VD / ZV I.c (177 b.) hlas.4
Tul z Husína **P 83566** ZN obstál (84 b.) / ZV I.c (188 b.) hlas.4

otec: Sabo z Kozíčku **(V, VD, 1n/O/5, hl. 4,4,4)**
matka:Xara Andělský hrad *(V, 0m/IV/5, hl. 4,4,4)*
Cesar Javorenský výr **P 82800 1m/PVZ/5** - DRS , chybí M3P -nevybrán do chovu pro chudozubost
Cilka Javorenský výr **F 82803 0n/JPV/5** - DRS V2, r. CAC / ZN obstál (84 b.) / ZV I.c (176 b.) hlas.3
Cyril Javorenský výr **P 82802** ZN obstál (81 b.)

otec: Saffi Horalka **(Ch., 0n/V/5, hl. 4,4,4)**
matka:Aira z Myslivecké ulice *(V, 1m/5, hl. 4)*
Galen z Těšínovských buků **P 80674** ZN obstál (84 b.)
matka:Cassi Grand Amity *(V, VD, 1m/L/5, hl. 4,4,4, norník)*
A'Cir od Holinky **P 75864** ZN obstál (84 b.)

matka:Cita z Vícova *(V, 0m/AV/5, hl. 2,4,4)*
Dany z Vícova **F 83142 0m/RV/5** - DRS V2 / BZ II.c (89 b) /LZ III.c(214 b) hlas.4 / ZN obstál (84 b) /ZV I.c (165 b) hlas.3
matka:Dája z Řenecké hůrky *(VD, 0m/IO/5, hl. 4,4)*
Dyk ze Srbského dvora **P 81464** BZ I.c (109 b.) / LZ I.c (230 b.) hlas.4
matka:Gyra zo Šraneckých borín *(V, 1m/V/5, hl. 4,4)*
Bessy od Falcy **F 83826** BZ I.c (109 b.) / BZH I.c (228 b.) / LZ I.c (230 b.) hlas.4 / ZN obstál (84 b.) / ZN obstál (84 b.)
Bran od Falcy **P 83823** ZN obstál (84 b.)
matka:Ines ze Suchdolského údolí *(VD, hl. 4,4)*
Patty ze Suchdolského údolí **F 79166** ZV I.c (180 b.) hlas.3
matka:Pegy z Děkanovy skály *(V, 1m/JOP/5, hl. 4)*
Blanka of Gituni **F 79113** 2x D / BZ II.c (99 b.) / LZ I.c (231 b.) hlas.4 / SZVP neobstál

otec: Sambor z Heřmanova domu **(Ch., 0m/5, hls. 4,4,4,4)**
matka:Axa z Vejrazů *(VD, 1m/5, hl. 4)*
Denny Frcheli **P 82247** BZ I.c(103 b)/BZH I.c (224 b)/LZ I.c (244 b) hlas.4 /ZH I.c (182 b) hlas.4
ZV I.c (184 b) hlas.4
Dorro Frcheli **P 82248** ZV I.c (180 b.) hlas.3
Eimi Frcheli **F 83306** ZN obstál (84 b.)
Endy Frcheli **P 83305 1m/5** - DRS VD, VD3
matka:Babetka z Ledecké zahrady *(V, 1m/V/5, hl. 4)*
Deny ze Staka **P 83081** ZN obstál (81 b.)
matka:Cira z Vědomic *(V, 1m/BLM/5, hl. 4,4,4, "U")*
Heny z Vědomic **F 81126** ZN obstál (84 b.)
Hexa z Vědomic **F 81125** LZ I.c (238 b.) hlas.4
matka:Gira z Kochánecké Černavy *(V, VSV, 1m/AV/5, hl. 4)*
Aica od Rakovnického potoka **F 83720** ZN obstál (72 b.)
Ajak od Rakovnického potoka **P 83719** ZN obstál (75 b.)

otec: Stefan vom Linteler-Forst FCI **(zahr., GS, Ch.)**
matka:Caroline vom Rauhenstein *(zahr.)*
Gemma vom Linteler-Forst **F VDH/DTK10T2894R** V1, CAC, r. CACIB
matka:Rosaria Horalka *(Ich., 0m/L/5, hl.4,4,4)*
Johana Horalka **F 82569 0n/LV/5** - DRS 2xCACIB,2x CAC ČMKU, 2x CAC, 2x V1/ZN obstál (84 b.)/ZV I.c (188b) hlas.4

otec: Teddy Horalka **(V, VD, 0i/AR/5, hl. 4,4,4)**
matka:Arma od Baraního dolu *(Ch., 1n/ARV/5, IACh., hl. 4,4,4,3)*
Fraser Grand Amity **P 76710** V1, VTČ / KBS I.c (156 b.) r.CACT
matka:Astra z Rozvadovské hájenky *(V, 0m/R/5, hl. 4,4)*
Lucas z Hluckých strání **P 77770** ZN obstál (78 b.)
Lump z Hluckých strání **P 77773** VD1
matka:Astra z Hluckých strání
Luna z Hluckých strání **F 77774 0m/JOTX/2** – DRS ZV II.c (170 b.) hlas.4
matka:Cira z Borovských lesů *(V, 1m/5, hl.4,4)*
Horáci z Borovských lesů **P 80058** ZN obstál (84 b.)
matka:Nancy z Kozíčku *(V, 0m/LO/5, hl. 4)*
Juk z Rechte **P 76052** V1, CAC, CC WUT
matka:Sally z Hlubocké hájovny *(VD, 1m/5, hl.4,4)*
Argo ze Sněženských vrchů **P 74989** ZN obstál (62 b.)

otec: Terry Zwi-Le-Ro **(V, 1m/5, hl. 4,4)**
matka:Dora od Říčky Šlapanky *(NV, V, 0i/PX/5, hl?)*
Chery z Heulosu **F 82223** D / LZ II.c (214 b.) hlas.3 / ZN obstál (84 b.)
Chris z Heulosu **F 82226** BZ I.c (120 b.) / ZV I.c (173 b.) hlas.3

matka:Hajdy z Jarohněvic *(V, VD, 0m/T/5, hl. 3)*
Err Hamilchov **P 66617** BZ II.c (93 b.) / LZ neobstál (0)
matka:Hersi od Petrboka *(V)*
Haky od Petrboka **P 77443 0m/AOP/5** – DRS VD1
matka:Šejla od Pstruží říčky *(V, 0i/P/5, hl. 3)*
Any z Vilémovských lesů **F 80457** BZ I.c (108 b.) / ZN obstál (78 b.)

otec: Timmo von der Lesum (zahr. Ch., GS)
matka:Hanne vom Linteler-Forst *(zahr.)*
Katinka vom Linteler-Forst **F 84484** V2, D / ZN obstál (84 b.)
Kolja vom Linteler-Forst **P VDH/DTK11T2394R** 2x BOJ, 2x CAJC, 2x V1, V3

otec: Togo z Ostrého Bečvy (V,VD, 1m/OV/5, hl. 4,4)
matka:Majka z Hradišťské myslivny *(VD, 1m/IV/5, hl.4)*
Šaryk z Hradišťské myslivny **P 82410** ZN obstál (81 b.)
Šipka z Hradišťské myslivny **F 82413 2m/5** -DRS V3 / ZN obstál (72 b.) / ZV I.c (180 b.) hlas.3
Šula z Hradišťské myslivny **F 82414** ZV III.c (161 b.) hlas.3

otec: Um od Stanovského (zahr., V, hl.4.)
matka:Aika od Černooké Dorotky *(Jch., 0m/O/5, hl.4,4,4)*
Chňapka od Černooké Dorotky **F 79363 0m/P/5** - DRS VD4
matka:Hera JDM *(matka importovaného jedince)*
Aram Jova Dolinka **P 82206** ZN obstál (84 b.)

otec: Um z Hustopečských rybníků (VD, V, 1m/IV/5, hl. 4,4)
matka:Tora z Vlčetína *(VD, 1m/IPV/5, hl.4)*
Varga z Vlčetína **F 78594 1m/I/5** - DRS VD4
Wara z Vlčetína **F 83332** LZ II.c (210 b.) hlas.4 / ZN obstál (81 b.) / ZV I.c (180 b.) hlas.3
Wax z Vlčetína **P 83328** ZN obstál (84 b.) / ZV II.c (148 b.) hlas.3
Wig z Vlčetína **P 83331** BZ odvolal (0) / ZN obstál (81 b.) / ZV II.c (134 b.) hlas.2
Wiky z Vlčetína **P 83329** BZ II.c (99 b.) / BZH I.c (244 b.) / ZN obstál (84 b.) / ZV I.c (180 b.) hlas.4
Winno z Vlčetína **P 83327 0m/O/5** - DRS VTP, Krajský vít., V1, V4, VD / BZ I.c (110 b.) / BZH I.c (244 b.) ZN obstál (84 b.) / ZV I.c (176 b.) hlas.3
matka:Unka z Vlčetína *(VD, 1m/IP/5, hl. 4)*
Aida z Veleňského háje **F 83837** ZN obstál (84 b.)
Alka z Veleňského háje **F 83839** D
Argo z Veleňského háje **P 83836** ZN obstál (78 b.)

otec: Uppercut Bellomis (zahr., C.I.E.)
matka:Dejna od Řeky Lomnice *(V, 1m/AV/5, hl. 4)*
Damara z Borovské myslivny **F 84144** ZV I.c (176 b.) hlas.4
Diana z Borovské myslivny **F 84143** BZ I. (104 b.)
Disir z Borovské myslivny **F 84145 1n/LUV/5** - DRS 2x CAJC, 2x V1, V2, V / ZV I.c (188 b.) hlas.4

otec: Uri vom Pfaffenberg (Ch. DTK, C.I.T.)
matka:Axicola z Lokte *(V, 1i/AL/5, hl. 5x4, Ch. práce)*
Feli z Lokte **F 81083** V1, CAC
Fína z Lokte **F 81084** ZN obstál (81 b.)

otec: Vax z Hranečného žlebu (V, 1n/AV/5, hl. 4,4)
matka:Bita z Hranečného žlebu *(V, 1m/W/5, hl. ?)*
Cezar z Hrotovické cihelny **P 79905** VD

otec: Viki z Husína junior (VD, 0n/P/5, hl. 3)
matka:Miki z Husína *(VD, 0n/IY/5, hl. 4)*
Hari z Husína junior **P 83272** ZN obstál (76 b.)
Haso z Husína junior **P 83273** LZ II.c (201 b.) hlas.3 / ZN obstál (84 b.) / ZV neobstál (0)

otec: Viki z Medového Újezda (V, 0n/5, hl. 3)
matka:Lyra od Strážné skály *(V, 2n/ALZ/5 + P1LH, hl. 4,4)*
Ajax od Zhůřského potoka **P 82682** ZN obstál (84 b.)
Ajda od Zhůřského potoka **F 82685** VD / LZ neobstál (0) / ZN obstál (84 b.)
Alan od Zhůřského potoka **P 82681** ZN obstál (84 b.)
Alma od Zhůřského potoka **F 82683 On/IW/5** - DRS V2 / BZ II.c (78 b.) / ZV I.c (173 b.) hlas.4
matka:Vendula Staccato Bohemia *(VD, 0m/T/5, hl. 3)*
Helen Staccato Bohemia **F 79480** ZV I.c (188 b.) hlas.4
Jantar Staccato Bohemia **P 80635** 2x VD1

otec: Voronoff Suddebok (Ich., zahraniční krytí)
matka:Arma od Baraního dolu *(Ch., 1n/ARV/5, IACh., hl. 4,4,4,3)*
Dancy Grand Amity **F 70830** BZ II.c (92 b.)
Éclair Grand Amity **F 73508** VTČ, V1, VD1
Elrond Grand Amity **P 73507** V3

otec: Wonder Fins Dinaburg's (V, VD, 0m/AX/5, hl. 4)
matka:Vasta z Rajšlu *(Ch., 0m/ARV/5, hl. 4)*
Fergie Wonder z Rajšlu **F 82469 1m/5** - DRS V3, D / ZN obstál (84 b.) / ZV I.c (176 b.) hlas.3
Frederika Wonder z Rajšlu **F 82470** ZV I.c (177 b.) hlas.4

otec: Xandro von Rauhenstein (Ch. DTK, V, zahr. kyrtí)
matka:Dejna od Řeky Lomnice (V, 1m/AV/5, hl. 4)
Aida z Borovské myslivny F 76292 BZH I.c (216 b.) r.CACT / ZV I.c (181 b.) hlas.4
Akim z Borovské myslivny P 76291 BZH I.c (244 b.) CACT / MRK II.c (332 b.) hlas.4

otec: Xantos von Rauhenstein (zahr., C.I.B.)
matka:Danella vom Rauhenstein (zahr.)
Diva vom Roggenhof FCI F VDH/DTK10T1322R V1, CAC

otec: Xari von Rauhenstein (zahr., C.I.B.)
matka:Cara v.d. Zirbenleiten (zahr.)
Ella v.d. Zirbenleiten F RD23758 CAC,V1, V4

otec: Xaver Re-Fil (Jch., 0m/A/5, hl. 3,4,4,4,4)
matka:Xera Re-Fil (VD, 1m/A/5, hl. 4)
Cecilka Re-Fil F 83731 2m/ARV/5 – DRS V, V3 / ZN obstál (75 b.)
matka:Zina z Ledenických zahrad (V, 1m/5, hl. 4)
Cili z Ledenických zahrad F 79050 ZH I.c (174 b.) hlas.3

otec: Ykem Kobeddus (zahr., C.I.B., C.I.T.)
matka:Venus von Eldem Gemüt (zahr.)
Dessa von Eldem Gemüt F OHZB RD23643 V2, r.CAC, r.CACIB

otec: Yndus z Krštanskej záhrady (zahr., V, hl. 4)
matka:Ejmy z Oravskej Magury (zahr., V, hl. 4, CACIT)
Juka z Oravskej Magury F 82765 0m/X/5 - DRS VD3 / ZN obstál (81 b.)

otec: Zack della Val Vezzeno (Ich., Svět.vít., otec imp. psa)
matka:Baciamipiccina della Val Vezzeno (V, matka importovaného psa)
Limoncello della Val Vezzeno P 83429 ZN obstál (84 b.)

otec: Zar Gala Bouček (VD, 0m/V/5, hl. 4,4)
matka:Dina z Řenecké hůrky (VD, 2m/AIV/5, hl.4)
Fera Gala Bouček F 79685 BZH I.c (206 b.)

otec: Žak z Hulínských obor (VD, 2m/P/5, hl. 3)
matka:Viki z Hulínských obor (V, 0m/AV/5, hl. 3)
Robin z Hulínských obor P 82900 ZV I.c (188 b.) hlas.4
Ron z Hulínských obor P 82903 1m/L/5 - DRS V2 / ZN obstál (75 b.) / ZV I c. (176 b.) hlas.3
Roxy z Hulínských obor F 82904 ZN obslál (84 b.)

Jezevčík hladkosrstý trpasličí-králičí

otec: Absolut For Kerolain Ydgel Rus Bramers (otec zahr.jedince)
matka:Yalta Rus Bramers (matka zahr. jedince)
Zhuzhuna Rus Bramers F RKF 3026273 CAC, V1, V2

otec: Akim Šebířovské podskalí (V, 0i/ALR/5-HLT)
matka:Ulli Aischa (V,1c/J/5-HLT)
Cik z Hradu Homolka P 80001 BOB, CACIB, 2x NV, 2x CAC ČMKU, 5x CAC, r.CAC, 5x V1, V2

otec: Aktsent Rus Bramers (V, CH, 0a/AL/5-HLT)
matka:Indira z Dolního konce (V, 0b/LR/5-HLK, hl. 1)
Samuel z Dolního konce P 83746 0i/P/5 - HLK BOJ, CAJC, VT, 4x V1/ZV I.c. (169) hl.:3 / BZ III.c. (75) / BZ II.c. (99)

otec: Benny Májová radost (V, ICH, 0c/5-HLT, hl. 2,2)
matka:Buggie Fox Den (V, 0b/A/5-HLT, hl. 3)
Danette Fox Den F 83222 VD1, Odstoupil

otec: Bonsai Pannoniadachs (FCI) (zahraniční krytí)
matka:Femme Fatale Onyx Moravia (V, CH, 0i/LR/5-HLT, hl. 4,4)
Lily of the Valley Onyx Moravia F 78781 CAC, V1 / ZV II.c. (152) hlas:3
Livin'la Vida Loca Onyx Moravia F 78782 V1, VD1
matka:Cherchez La Femme Onyx Moravia (V, 0i/5-HLK)
My Melancholy Blues Onyx Moravia F 81409 VD1

otec: Bright Boy Dachshaus (V, ICH, 0i/AL/5-HLT)
matka:Arri Babinský vrch (V, ICH, Oi/J/5-HLK)
Yustina Gapro Bohemia F 78514 BOB, 2x CACIB, 2x CAC ČMKU, 2x CAC, 2x V1
matka:Charlotta Gapro Bohemia (V, ICH, 0iT/P/5-HLT)
Xenon Gapro Bohemia P 77601 SZVP II.c. (83)
matka:Marion Gapro Bohemia (V, CH, 1iT/J/4-HLK)
Frída Gapro Bohemia F 81113 0i/PV/5 - HLK CAC, 2x V1

otec: Cik z Jestřábí louky (V, 1b/5-HLT, hl. 4,4,4)
matka:Ewelina z Drsné planiny (V, 0i/5-HLT, hl. 3)
Fea z Jestřábí louky F 81822 2c/P/5 - HLT VD2

otec: Cini Cider Dachshaus (V, 1b/A/5-HLT, hl. 4)
matka:Linda Aledos (V, 1c/5-HLT, hl. 4)
Cilka z Melče F 81731 LZ III.c. (212) hlas:1 / BZ I.c. (120)

otec: Dalamánek z Dolního konce (V, 1i/JO/5 - HLT, hl. 4)
matka:Canni Vlama. (V, CH, 0i/BR/5-HLT)
Enriko Ferdinando Celeste Cascata P 84908 VN1, Odstoupil

otec: Dark Cloud Spektrum (V, ICH, 0c/O/5-HLT, hl. 4)
matka:Granatovoe Zernyshko Lisego Nosa (V, JCH, 2b/5-HLT, hl. 4)
Lo.J.Dark Beauty Pro-Euro F 80040 2x CAC, 2x V1

otec: Diriger Lisego Nosa (V, ICH, 0i/ALR/5-HLK, hl. 3)
matka:Cortina z Dolního konce (V, 0c/O/5-HLT)
Indira z Dolního konce F 76405 CAC, V1 / BZ II.c. (94)
matka:Nelinka Gapro Bohemia (V, ICH, 0i/A/5-HLK)
Happy Gapro Bohemia F 82335 0i/OV/5 - HLK 2x BOB, Klub. vít., 2x CACIB, NV, 3x CAC ČMKU, 4x CAC, 4x V1
matka:Ornela z Babích hor (V, 0i/5-HLT, hl. 3)
Barny Šebířovské podskalí P 74373 ZN obstál (69)

otec: Draco Malfoy Pro-Euro (V, 0i/LRZ/5-HLK)
matka:Ilada Aledos
York Aledos P 79147 ZV I.c. (168) hlas:3
matka:Zuza z Drsné planiny (V, CH, 1i/K/5)
Štaflík z Poodří P 81100 V2, VD2, D

otec: Dream Come True Grandgables (zahraniční krytí)
matka:Kimberly vom St.Albanusberg (V, 1i/LWZ/5-HLK)
Arabela Princess Pro-Euro F 65665 4x BOV, 4x V1, V2

otec: Dzeki Ms Midernochs (zahraniční krytí)
matka:Bessi Blanka Sznuki (matka import. Jedince)
Linda Lissa Sznuki F 60807 BOV, V1

otec: Enzo Pannoniadachs (FCI) (V, CH, 2a/LRV/5-HLT, hl. 1)
matka:Agi Wassa Duo (V, 0a/AW/5-HLT)
Fionna Wassa Duo F 82998 2a/J/5 - HLT 2x BOJ, 2x CAJC, 2x V1, V2 / BZ II.c. (84)
matka:Dragonlady Wassa Duo (V, ICH, 0b/5-HLT, hl. 4,3)
Clementine von Sbaritz F 83422 2a/LR/5 - HLT BOB, NV, CAC ČMKU,CAC, 2x V1
matka:Hala Bala z Dolního konce (V, 1i/LW/5-HLK)
Popocatepetl z Dolního konce P 81192 BOB, NV, CAC ČMKU, r.CACIB, 3x CAC, 3x V1 / ZN obstál (81)

otec: Findus vom Teckeltraum (zahraniční krytí)
matka:Agnetha Obsidian Bohemia (V, JCH, 0a/BLQ/5-HLT)
Borussia von Sbaritz F 83013 1a/O/5 - HLT CAJC, V1, V2

otec: George Gapro Bohemia (V, 0i/V/5-HLT, hl. 1)
matka:Arina Šebířovské podskalí (V, hl.3)
Fifi Šebířovské podskalí F 81088 1i/JPV/5 - HLT V1

otec: Golfik Sasquehanna (V, 0i/LRV/5-HLT)
matka:Sendy Aischa (V, 0i/5-HLT)
Amor Black Aischa P 78462 VD1 / BZH II.c. (166)

otec: Gran's Bamboozled by Design (otec import. Jedince)
matka:Gabrielle Magik Rainbow (matka import. Jedince)
Flagman Magik Rainbow P 82583 2x BOB, 2x CACIB, 2x CAC ČMKU, 3x CAC, 3x V1

otec: Honky Tonk Anatomy Dynadaux (otec zahr.jedince)
matka:Tsarstvennaya Osoba Magic Rainbow (matka zahr. jedince)
Tristan Magic Rainbow P LŠVK DZ K0404/10 r.CACIB, CAC, r.CAC, V1, V2

otec: Chervony Tuz Lisego Nosa (V, 0b/AKR/5-HLT, hl. 4)
matka:Isabela z Drsné planiny (V, 0i/LR/5-HLT)
Suzanne z Drsné planiny F 64100 2x BOV, 2x V1

otec: Chester Kat Lisego Nosa (otec. Import. jedince)
matka:Cipher Confetti Dachshaus (V, 0i/BK/5-HLK)
Quenchless Dachshaus P 82444 0i/ALRV/5 – HLT 2x BOB, CACIB, CAC ČMKU, 2x BOJ, r.CACIB, 2x CAJC, CAC, r.CAC, 3x V1, V2 / BZ II.c. (99)

otec: Chic Chambertin Pro-Euro (V, JCH, 2i/A/5-HLT, hl. 3)
matka:Haute Couture Onyx Moravia (V, CH, 0iT/LR/5-HLT, hl. 2)
Asha z Bludowitz F 79922 VD1
Ayron Black z Bludowitz P 79919 VD1

matka:Honey Bunny Onyx Moravia *(V, CH, 1iU/A/5-HLT)*
North Star Onyx Moravia **F 81885 2iT/AP/5** - HLT 2x r.CACIB, 2x CAC, CAJC, 3x V1 / ZV I.c. (163) hlas:4

otec: Ideál Tergy (VD, 2I/5)
matka:Checkmate Tergy *(V, 1MbsU/A/5-HLT)*
Rozinka Tergy **F 82408 2IT/5** - HLT BOB, CC WUT, CAC, VT, 2x V1 / ZV neobstál / BZH III.c. (212)

otec: Infant Kerolain dlja Hodowla Myslinow (zahraniční krytí)
matka:Lollipop Tergy *(V, 0as/AZ/5-HLT)*
Queen Tergy **F 81337** 1as/M/5-HLK VD1

otec: Ipse Mini Golf (zahraniční krytí)
matka:Golyó Mini Golf
Mini Flamingo Cyberdachs **F 81853 0i/L/5** - HLT OV, VT, V1

otec: I-Yaromir Zimerbude (V, CH, 0b/AL/5-HLT)
matka:Arina Šebířovské podskalí *(V, hl.3)*
Happy Šebířovské podskalí **F 84696** VD2, 2x VN1
Honzík Šebířovské podskalí **P 84693** 3x VN1, 2x Odstoupil
matka:Genay de Kartenhaus *(V, CH, 0c/5-HLT)*
Isabella Gapro Bohemia **F 84280** 3x BOJ, 3x CAJC, 3x V1, VD1

otec: iz Omskoi Kreposti Nastoyaschiy Polkovnik (V, CH, 1a/LP/5-HLK)
matka:Rozalinda Formula Uspeha *(V, CH, 0i/ALRV/5-HLT)*
Sheratan Gilovam **P 83606** VD1

otec: Jaguar z Poodří (V, 0i/RV/5-HLT, hl. 4)
matka:Carmen II.St. Eustach *(V, CH, 1c/L/5-HLT, hl. 4)*
Trója z Poodří **F 82000 0k/BJQU/5** – HLT V1
Vulkán z Poodří **P 83468** N1

otec: Karak Mini Golf (1b/L/5-HLK)
matka:Arabela Princess Pro-Euro *(V, JCH, 1i/V/5-HLK)*
Sandokan S Pro-Euro **P 83398 0i/LP/5-** HLK 2x BOB, Klubový vítěz mladých, 3x CAJC, 3x V1, 2x VN1
Serena GG Pro-Euro **F 83402 0cW/LPZ/5**-HLK,chybí M3P 7x BOB, CACIB, NV, 6x BOJ, 2x CAC ČMKU, 3x CAC, 7x CAJC, 10x V1, V4, VD1, VD2, 2x VN1 / ZV III.c. (152) hlas:1
Sue Ellen D Pro-Euro **F 83400** 2x VN2

otec: Kenny T. of Silvetta Origin (V, 0j/5-HLT, hl. 4)
matka:Gábi z Dolního konce *(V, 1i/JR/5-HLK)*
Aiga Ve-Dra Bohemia **F 83748** N1
Anja Ve-Dra Bohemia **F 83749** CAC, V1, VD3

otec: Kerolain Ydgel Cacib v Hodowla Myslinow (zahraniční krytí)
matka:Honey Kiss Tergy *(V, 1iT/K/5-HLK)*
Nugget Tergy **P 78277** r.CAC, V2
matka:Checkmate Tergy *(V, 1MbsU/A/5-HLT)*
Ornella Tergy **F 79130** r.CACIB, r.CAC, V1, V2

otec: Klein Aber Fein Germandachs (otec zahr.jedince)
matka:Barack Pálnikás Jó Reggelt.Hu *(matka zahr. jedince)*
Tik-Tak Pálnikás Jó Reggelt.Hu **P MET.Rt.941/10** Klubový vítěz, CAC, V1

otec: Lacoste Challenge Pro-Euro (otec zahr.jedince)
matka:Miss Universe Germandachs *(matka zahr. jedince)*
Campari Pálinkás Jo Reggelt. HU **F MET.Rt.1358/11** V2

otec: Lil Wayne Pro-Euro (1i/A/5 - HLT)
matka:Black Queen Obsidian Bohemia *(V, 0i/LV/5-HLK)*
Ebony Princess Obsidian Bohemia **F 84340** V2, V3, VN1

otec: Mat Morus Jamnicza Ostoja (FCI) (zahraniční krytí)
matka:Kirbi z Dolního konce *(V, 1i/Z/5-HLK, - 2x M3)*
Bailey Nepolisiini **P 85160** 2x VN1

otec: Misza Zielone Mchy (V, ICH, 1b/L/5-HLK)
matka:Queen Tergy *(V, 1as/M/5-HLK)*
Daiguiri Vives Bohemia **F 85514** VN1

otec: Mocha Coffee Sundsdal's (V, JCH, 0i/L/5-HLT, hl. 3)
matka:Bára Babinský vrch *(V, 1i/BW/5-HLT, hl. 3)*
Zorro z Chlumína **P 82642 0i/R/5** - HLT CAC, V1 / ZN obstál (72)
matka:Cherry Lady Black Bohemia *(VD, 0iT/BKO/5-HLK)*
Artur z Chlumína **P 82721 0iT/BM/5** – HLT BOJ, 2x CAC, 2x CAJC, 5x V1, V2, VD2
matka:Sonne Engels *(matka zahr. jedince)*
Arnie **P 84331** VD1

otec: Mummi Trol Iz Ryzhego Raja (otec zahr.jedince)
matka:Yamaha Rus Bramers *(matka zahr. jedince)*
Zemfira Rus Bramers **F** **RKF 3052428** r.CACIB, CAC, r.CAC, V1, V2
Zonda Rus Bramers **F** **RKF 3052427** CACIB, CAC ČMKU, r.CACIB, CAC, r.CAC, V1, V2

otec: Nuar Dlja Kerolain Ydgel Od Dmitrievoi (otec zahr.jedince)
matka:Corsa Zielone Mchy *(matka zahr. jedince*
Gabi Zielone Mchy **F** **PKR-25839 Kk** CAC, V1

otec: Ocharovatelny Macho Iz Mishkinogo Doma (otec zahr.jedince)
matka:Illusia S Volchey Zemli *(matka zahr. jedince)*
Evridika S Volchey Zemli **F** **RKF 2546175** r.CACIB, CAC, V1, VD1

otec: Olimpus Magik Rainbow (otec. Import. jedince)
matka:Belle Magic Rainbow
I-Yaromir Zimerbude **P** **81631** CAC, V1

otec: Onyx Obsession Grandgables (V, CH, 0i/LR/5-HLT, hl. 4)
matka:Beauty Kisjeszeni *(V, 0i/OP/5-HLT, hl. 3)*
Cecilie Teriel **F** **80071** **1i/P/5** - HLT BZ III.c. (70)
matka:Happy Feet Onyx Moravia *(VD, 1iT/J/5-HLT)*
Opus Magnum Onyx Moravia **P** **83072** V1
matka:Love of My Life Onyx Moravia *(V, 1c/AJQ/5-HLT)*
Andrew Onyx Love of My Life **P** **84733** VN1

otec: Optimus Formula Uspeha (V, ICH, 0i/LRV/5-HLT)
matka:Hemi z Jeleniej Kotliny (FCI) *(V, 1iT/ALV/5-HLK)*
Tiffany Tergy **F** **84312** V3, VN1
matka:Honey Kiss Tergy *(V, 1iT/K/5-HLK)*
Saphir Tergy **P** **82776** BOJ, CAJC, V1
Sunny Smile Tergy **P** **82778** **2IU/LO/5** – HLT BOB, CACIB, CAC ČMKU, 2x CAC, 2x V1
matka:Ornella Tergy *(V, 2l/M/5-HLT)*
Alfabeta Vives Bohemia **F** **83151** **2l/AJR/5** - HLT BOJ, 3x CAJC, VT, 5x V1, V3 / LZ I.c. (253) CACT hlas:4 / BZ I.c. (120) CACT / ZV I.c. (188) hlas:4
Anabelle Queen Vives Bohemia **F** **83150** VD4

otec: Otpety Moshennik iz Mishkinogo doma (V, JCH, 1i/AR/5-HLT)
matka:Caccia Vlama. *(V, 0i/5-HLK, hl. 4)*
Flip Vlama **P** **81924** **3l/5** - HLT CAC, 2x V1, Odstoupil / ZN obstál (81)
Fox Vlama **P** **81923** r.CACIB, CAC, V1
matka:Rozalinda Formula Uspeha *(V, CH, 0i/ALRV/5-HLT)*
Pamela Gilovam **F** **82077** **1i/LR/5** - HLT res.CAC, V2 / BZ III.c. (70)

otec: Patriot Lisego Nosa (otec zahr.jedince)
matka:Intriga Lisiy Nos *(matka zahr. jedince)*
XS Studio Dr Dre **P** **EST 01745/08** BOB, CACIB, CAC ČMKU,CAC, V1
matka:Lambada Line of Life *(matka zahr. jedince)*
Lisellejulia * **F** **EST 03163/08** r.CACIB, CAC, V1

otec: Pierce Arrow Ms Duchwood´s (otec zahr.jedince)
matka:Alfa-Romeo Solovyev *(matka zahr. jedince)*
Zvezda Rus Bramers **F** **RKF 1905157** CAC, V1

otec: Rix-Rambo Ksiazecy Dwór (zahraniční krytí)
matka:Fatima Ksiazecy Dwór
Fata-Elita Ksiazecy Dwór **F** **60626** BOV, V1

otec: Salvador Dali Iz Ryzhego Raja (otec zahr.jedince)
matka:Aurora Rus Bramers *(matka zahr. jedince)*
Lincoln Rus Bramers **P** **RKF 3069350** 2x CACIB, 2x CAC ČMKU, 2x CAC, 2x V1
Moscow Rus Bramers **F** **RKF 3169635** BOB, BOJ, CAJC, V1, V2

otec: Splendid Jed Duchwood's (otec import a zahr. jedince)
matka:Estet Classic Zizoo *(matka zahr. jedince)*
Angus Laukinen Azastas **P** **LŠVK DKK0009/09** CACIB, CAC ČMKU, CAC, 2x V1
matka:Sunshine Rus Bramers
Aktsent Rus Bramers **P** **80779** CACIB, CAC ČMKU, CAC, V1

otec: Teatime for Pup Dachshaus (V, ICH, 0i/ALR/5-HLK)
matka:Bjanka od Jistej skály *(V, CH, 0j/JK/5-HLK)*
Cíba od Jistej skály **F** **76866** OV, VT, V1
matka:Lavazzi Club Lisego Nosa *(V, CH, 2l/ALR/5-HLT)*
Danutella Gapro Bohemia **F** **80090** r.CACIB, CAC, V1
Dracula Gapro Bohemia **P** **80088** VD1
matka:Rapsodia Mapsiowa Pociecha *(V, CH, 1iT/AL/5-HLK)*
Cassie Gapro Bohemia **F** **79766** ZN obstál (80)
Colombina Gapro Bohemia **F** **79768** CACIB, CAC ČMKU, CAC, V1

otec: Unicum Magic Rainbow **(zahraniční krytí)**
matka:Honey Bunny Onyx Moravia *(V, C.I.B., CH, 1iU/A/5-HLT)*
Knight Rider Onyx Moravia **P 78776** LZ I.c. (241) CACT hlas:4 / BZ I.c. (120) CACT / LZ II.c. (225)hlas:2/ BZ I.c. (120) CACT / BZH III.c.(214) / BZII.c. (100) /LZ III.c. (214) hlas:4 / BZ I.c (116)

otec: Valentin Gapro Bohemia **(V, CH, 2I/LZ/5-HLT, hl. 4)**
matka:Bianka-Czuk Hodowla Myšlinów *(V, 2I/S/5-HLT)*
Dag z Hradu Homolka **P 81102** D / LZ I.c. (224) hlas:3
Dasty z Hradu Homolka **F 81105 2I/AJT/5** - HLT 3 x VD1 / BZ III.c. (57)
Dixi z Hradu Homolka **F 81107 2IW/KU/5** –HLK VD1, D / LZ II.c. (211) hlas:2 / BZ II.c. (102)
matka:Bijou-Bijou Teriel *(V, CH, 0j/LV/5-HLT)*
Alex Tomandr **P 80611 0i/O/5** - HLT 2x VD1

otec: Xipísek Gapro Bohemia **(V, CH, 0j/LO/5-HLT, hl. 4)**
matka:Boja ze Suchdola *(VD, 1i/J/5-HLT, hl. 3)*
Dorinka ze Suchdola **F 83220 0j/LO/5** - HLT V2, VD2

otec: York von Lotenthal **(zahraniční krytí)**
matka:Aela de Ker ki Douar *(V, CH)*
Quantum of Solace Pro-Euro **F 82287 1b/ALR/5** – HLK 3x BOB, 3x CACIB, 3x CAC ČMKU, 4x CAC, 5x V1
matka:Arabela Princess Pro-Euro *(V, JCH, 1i/V/5-HLK)*
Mr.Mystery Pro-Euro **P 80979** NV, CAC ČMKU, CAC, V1
My Love Pro-Euro **F 80981** 2x BOB, Klubový vítěz, VSV, 3x CACIB, NV, 4x CAC ČMKU, 7x CAC, 7x V1
matka:Hazard Baby Pro-Euro *(V, 0i/AL/5-HLT)*
Pirate Black Pearl Pro-Euro **P 82282 1i/LR/5** - HLT 4x BOB, Klubový vítěz, VSV, 3x CACIB, 3x CAC ČMKU, BOJ, CAJC, 6x CAC, 7x V1 / BZ II.c. (80 b.)
Pucca Dolly Pro-Euro **F 82285 1i/LR/5** - HLK BOB, VSV, 4x r.CACIB, 5x CAC, 6x V1

matka:Heidi z Jašového koutku *(V, 2b/V/5-HLK)*
Ritchie z Jašového koutku **P 79625** LZ I.c. (237) hlas:4 / BZH I.c. (216)
matka:Hermiona Litle Witch Pro-Euro *(V, 0j/LT/5-HLT)*
Rampepurda Pro-Euro **F 83375 0j/LO/5** - HLT Klubový vítěz mladých, CAJC, V1, V2, 2x VN1
matka:Cherry Cherry Lady Pro-Euro *(V, 1i/A/5-HLT)*
Olympic Victrix Pro-Euro **F 81455 1i/JP/5** - HLT VD1
Ops Earth Mother Pro-Euro **F 81456** 4x CACIB, 4x CAC ČMKU, 5x CAC, r.CAC, 5x V1, V2 / ZV I.c. (173) hlas:4 / ZN obstál (84)

Ostatní zahraniční jedinci:
Truly a Treasure Tsertus **F RKF 3106226** VD2

Jezevčík dlouhosrstý trpasličí-králičí

otec: Adámek od Vejprnického potoku
matka:Ulma Věkor *(0c/5 DLT)*
Queen Věkor-Nova **F 81635** D

otec: Alan ze Směšného domu **(1b/R/5 – DLK)**
matka:Urka z Lopenických kopců *(1b/ALZ/5 – DLK)*
Bobina Golden Rose Moravia **F 82878 0b/V/5** - DLK VD1, VD2, 3x V2, 2x V1, CAJC, CAC, CAC ČMKU, CACIB, BOJ, BOB

otec: Antares Elimar Doubrava **(1c/A/5 – DLT)**
matka:Berenika Elimar Doubrva *(1b/ALR/5, OH 30 cm)*
Krónos Elimar Doubrava **P 83060** D4, VD4, V2, 2x V1, 2x CAJC, 2x BOJ
matka:Zikurat Klamap Debra *(0b/ALR/5)*
Ikarus Elimar Doubrava **P 82195 1c/ALRZ/5** - DLT, chybí P1PD V2, 2x V1, 2x CAC, NV, 2x CAC ČMKU, CACIB, BOB, BIG
Isolda Elimar Doubrava **F 82197 1b/ALRZ/5** - DLK, 2 x P1 2x V1, 2x CAC

otec: Artuš Canis of Czech **(0i/AZ/5 –DLK)**
matka:Aira z Růžového palouku
Bony z Růžového palouku **F 83177 0i/ALC/5** - DLK V1, CAC, KV / ZV I.c. (188 b.) hlas. 4, BZH I.c. (236 b.), LZ I.c. (248 b.)
matka:Blue Beauty Gold Madeira *(0iu/A/5)*
Isis Gold Madeira **F 80658** 2x V1, 2x CAC, CC WUT / BZH I.c. (206)
matka:Cathy Gold Madeira
Aktee Veg Star **F 83934 0i/OPQS/5** – DLK VD1, VD2
Apollón Veg Star **P 83932 0i/OPS/5** - DLK V1 VTM, VD / ZN obstál (84 b.)
Jerssy Gold Madeira **F 81945 0i/AK/5** - DLT VD4

matka:Fiebie Gold Madeira
Diadora Darnen of Elven Star **F 84420** VN

matka:Mary Anne z Těšínovských buků *(0b/5)*
Brown Angel Sirius Minor **P 82240** **0c/ALRVZ/5** - DLT, chybí P1PL V2, 12x V1, 9x CAC, r.CAC, 3x CAJC, 3x BOJ, 2x res. CACIB, CAC ČMKU, CACIB, KV, BOB, BIS Junior
Brown Sugar Sirius Minor **F 82241** **0c/AL/5** - DLT 3x V2, 3x res. CAC, 3x res. CACIB,10x V1,10x CAC, 3x CACIB, 4x CAC ČMKU, 2x NV, VSV, KV

otec: Balů z Poodří (1c/A/5 – DLT)
matka:Beky ze Sukorad
Beny Všechlapský vrch **P 81648** VD 1

otec: Bambi ze Stoupovy chaloupky (0b/ALRVZ/5 – DLT)
matka:Rosa z Ostrožských jezer *(1b/L/5 – DLT)*
Elis Monymir **F 82050** **0b/A/5** - DLT V4, V3, 3x V1, VT, OV, CAC

otec: Barklay Kerolain Ydgel
matka:Anchi Wiražka z Pruchnej
Fany Ju-Lin **F 81883** V1 /KHS neobst., KBS I.c. (134), CACT, BZH III.c. (135 b.), BZ III.c. (81 b.)

otec: Bonjour od Černé Sabinky (0b/ALRZ/5 –DLK)
matka:Jolie Światoldycz
Gilles Sladki Urwis **P PKR.IV-25009 DM** V1, CAC

otec: Boss Sulaatik's
matka:Ramona z Rubinkowskiego Pola
Romeo Czuk Hodowla Myšlinów **P 84128** **0i/OP/5** - DLK 4x V1, 3x CAC, VTM, CC WUT, r.CACIB / LZ II.c. (188 b.) hlas 2, BZ I.c. (110 b.), BZH II.c. (166 b.)

otec: Caesar Klamap Debra (0b/AR/5 – DLK)
matka:Diana Elimar Doubrava *(0b/ALRVZ/5 – DLK)*
Marduk Elimar Doubrava **P 84031** VD 3, 2x V3
Morgana Le Fay Elimar Doubrava **F 84033** 2x VN, 2x V2, 3x V1, 3x CAJC
matka:Ejmy Scrofa
Borra Tavarillin **F 81721** ZV I.c. (176 b.) hlas. 3
Brit Tavarillin **P 81720** VD3, V2, V1, CAC

otec: Cane di Amore Belle Amie (0d/ALV/5)
matka:Anthaxia vom Schwarzhain *(0a/ALZ/5)*
Cassiopea Chucky in Moravia **F 82148** ZN obstál (75 b.) hlas. 4, ZV I.c. (177 b.) hlas. 4
Cassper Chucky in Moravia **P 82146** **1c/LV/5** - DLT V1 CAC, CC WUT
matka:Dari Věkor *(2c/L/5)*
Figa ze Sukorad **F 80919** **1a/V/5** - DLT ZN obstál (84 b.)

otec: Carlo Happy Krion (1h/AV/5 –DLT)
matka:Andy z Bučiny
Aime El Perro de Mi Corazón **F 82348** **1a/AQ/5** - DLT VD1 / ZN obstál (69 b.)
Arny El Perro de Mi Corazón **P 82347** **1d/5** - DLT V1
matka:Anie z Kozíčku *(1c/LR/5)*
Bred Kutnice **P 79696** BZ I.c. (109), LZ II.c. (202 b.)

otec: Carly von Schloss Tenneber
matka:Queen Elizabet von Schloss Tenneber
Little Lou von Schloss Tenneberg **P 84071** **1b/LRVZ/5** - DLK , chybí 2 x VD 3

otec: Ciko Toklarama's (0b/ALZ/5 – DLK)
matka:Capka Silan Český *0a/AO/5)*
Diko ze Stoupovy chaloupky **P 79935** VD

otec: Dan Klamap Debra (0b/AR/5)
matka:Cessy z Neratovické skalky *(2b/Z/5)*
Gonny z Neratovické skalky **P 82308** **0b/AL/5** - DLT VD 3, 2x V3, 4x V2,3x V1, CAJC,VT, res. CAC, CAC / BZ I.c. (120 b.), BZH I.c. (247), LZ III. (213 b.) hlas 1, ZN obstál (84 b.), ZV I.c. (188 b.), BZ I.c. (110 b.) CACT, LZ II.c. (212 b.) 2, LZ II.c. (187 b.), BZ neobstál, BZ I.c (106 b.), ZH II.c (172 b.) hlas. 4, BZH II.c. (184 b.), LZ I.c. (233 b.) hlas 1
Greis z Neratovické skalky **F 82309** **0b/Z/5** - DLT, chybí 2 x P1H 6x V1, 2x CAJC, 4x V2, 3x r.CAC, CAC
matka:Guinevre Faimold's Oak *(0c/L/5 – DLK)*
Annarían Anwyn Of Elven Star **F 80331** V1, CAC, res. CACIB
matka:Žanda z Čertouských lánů. *0a/MOZ/5)*
Bárbí z Rodasovy zahrady **F 81359** **0b/Z/5** - DLT, chybí P1LH VD1, VD 4, VD 3, V

otec: Dan-Li z Debry. (0b/AL/5)
matka:Agréable Toklarama's *(0c/5)*
Tarang Eupatrid **P 82448** **0b/AV/5** - DLT V2
Taurin Eupatrid **P 82447** **1b/AV/5** - DLT VD3
matka:Doris Trias Duo *(2a/V/5)*
Sir Athos Eupatrid **P 82310** 2x V1, 2x CAC, 2x V2, r.CAC

matka:Faria Eupatrid *(1b/5)*
Rasha Eupatrid **F 81393** **0a/AL/5** - DLT V2, res. CAC, res. CACIB / ZN obstál (81 b.) hlas. 4

otec: Dasty z Ostrožských jezer (0a/ALV/5)
matka:Nela Klamap Debra (0a/AL/5)
Dan Klamap Debra **P 70308** 2x V2, 2x res. CAC, V1

otec: Dingo z Debry (0a/ALRV/5)
matka:Dianette Happy Krion
Abbey Forest Engel Dianette **F 81871** **2a/R/5** - DLK 6x V1,CAJC, BOJ,3x CAC,CAC ČMKU, 2x CACIB, VT/BZ III.c. (74)
Alex Forest Engel Dianette **P 81870** **2a/AL/5** - DLT V, 3x V1, 3x CAC, res.CACIB / BZ II.c. (89 b.)

otec: Dominic Eupatrid (1c/LR/5)
matka:Xassiopeia Xisis Piccolo Gitano (0b/5)
July z Lopenických kopců **F 79531** V1, CAC

otec: Dragar Elimar Doubrava (0b/ALRV/5 – DLT)
matka:Eiréné Elimar Doubrava
Jutta Elimar Doubrava **F 82784** **0b/AR/5** - DLT V2,2x V1, VT, CAC / BZ I. (116), LZ III.c (200 b.) hlas. 1
matka:Jacqueline von der Forstweihe
Jaruška od Vejprnického potoku **F 83324** V3, V1, VTM
Jr. Dragar od Vejprnického potoku **P 83323** VN1, BIS dorost
matka:Kety Věkor (1c/5)
Lethicia Elimar Doubrava **F 83789** V1, CAJC, BOJ

otec: Efram z Martinkova dvora (2d/3)
matka:Esi z Kozíčku
Ninja z Poodří **P 79879** **1c/VZ/5** - DLT, chybí P1LD VD1, 2x V1, VT

otec: Espresso Toklaramas
matka:Pepsi Cola z Nakla Rodem
Arnica z Plywackiej **F SPKP/6772** 3x V1, 2x CAC, NV, V2, res.CAC, res.CACIB

otec: Every Euroman Kalokagathia Fai (1a/ALR/5)
matka:Gigi z Bílé chalupy (1a/A/5)
Oran z Bílé chalupy **P 72200** 4x V1, 4x CAC, 2x res. CACIB

otec: Extraordinary Esprit Kalokagathia Fai (1c/ALV/5)
matka:Dája z Jarné
Fify z Jarné **F 82792** **0b/LO/5** - FLK V3
matka:Doris z Ostrožských jezer)0a/ALR/5)
Pepino's Girl Anamsunamon **F 80844** 7x V1, 7x CAC, 6x CAC ČMKU, 3x NV, 4x CACIB, 3x BOB
matka:Dypsi Trias Duo (0a/AL/5)
Hennessy Trias Duo **F 71694** V1
matka:Guinevre Faimold's Oak (0c/L/5 – DLK)
Celtic Dream Of Elven Star **P 83786** V3
Celtic Dream of Elven Star **P 83786** V2, V1, CAJC, BOJ
Corraun Dorny of Elven Star **P 83787** **0b/LR/5** - DLT VN, V1 VTMI., 3x V2
matka:Odette Evasion (0b/OR/5 – DLT)
VolensNolensVerdell Anamsunamon **P 84090** 3x V1, 3x CAJC, V2, BOJ, V4
matka:Valdina od Petrboka
Aja z Šebestiánských hor **F 84324** VN 1
matka:Zambi-Ma z Debry (0b/AZ/5)
Afra Naše poupátko **F 78195** V2, r.CAC

otec: Ferdinand vom Beerenpfuhl
matka:Rosemary z Těšínovských buků (1b/V/5
Mary Anne z Těšínovských buků **F 71466** V1, VT, V1

otec: Fig Fruit Faimold's Oak (1c/LRVZ/5-DLT)
matka:Rosa z Ostrožských jezer (1b/L/5 – DLT)
Hety Monymir **F 83466** V2

otec: Frigo Gold Madeira (3lT/LR/5-DLT)
matka:Impresja z Koňskiego Raju
Walexia Gilovam **F 84834** VN1

otec: Guliver Anamsunamon (0c/ALV/5-DLT)
matka:Anie z Vochovny
Bonni z Vochovny **F 79775** V1
matka:Arouzi z Holašovických zahrad
Daisy z Holašovických zahrad **F 81910** **1c/BWZ/5** - DLT, chybí P1LH, M3P VD 2
Gita z Holašovických zahrad **F 85513** VN2
matka:Cilka z Čertouských lánů
Agga-Pe z Dvorku Čamourku **F 82620** **1b/LRV/5** - DLT V3, V2, r.CAC / ZN obstál (51 b.)
Arina-Pe z Dvorku Čamourku **F 82622** **0b/LR/5** - DLT 3x V1, 2x CAJC, VT, OV, VD 3

otec: Henry Gapro Bohemia (0i/ARV/5)
matka:Fiebie Gold Madeira
Belle Baroness of Elven Star **F 82252** V1, CAC, CAC ČMKU, CACIB, BOB
matka:Quendy z Nedošínského háje
Indy z Brzákova kopce **P 84262** VD

otec: Hill z Kozíčku (0b/VZ/5)
matka:Quen z Čertouských lánů. (0a/A/5)
Balů z Poodří **P 66761** 4x V1, VT, 3x BOV

otec: Hobit z Nedošínského háje (0i/R/5)
matka:Agnes Tigress Anamsunamon
Kolen Komtess Faimold's Oak **F 80671** D
Komsi Komsa Faimold´s Oak **F 80673** **1c/RZ/5** - DLK, chybí P1 LH VD2 / ZV II.c. (172 b.) hlas. 2

otec: Hyperion Hyppo Anamsunamon (0d/ALRV/5-DLT)
matka:Sofia z Těšínovských buků
Charlotte Sofi z Těšínovských buků **F 80897** V2, res. CAC, V3, V1, CAC, res. CACIB

otec: Charm Klamap Debra (1iT/AO/5)
matka:Inez Klamap Debra (0h/5)
Valdi Klamap Debra **P 66293** 5x V1, VT, 3x BOV, VT, V2, res. CAC, V1 BOV

otec: Chris z Hlubocké hájovny (0k/6)
matka:Qwini ze Štěkotu (0i/NOW/3)
Evelyn Scrofa **F 72977** **0i/BMOPS/5** - DLT D

otec: Jr.Extraordinary Es Anamsunamon (0c/ALV/5 DLT)
matka:Odette Evasion (0b/OR/5 – DLT)
Ruby Rhiannon Anamsunamon **F 80845** **2b/AP/5** - DLT 5x V1, 5x CAC,5x CAC ČMKU, NV, 3x CACIB

otec: Jumbo Věkor (2a/LV/5)
matka:Ula II. z Radotínských strání
Andres Třebenice pod Košťálovem **P 78015** V1

otec: Larri King Zhemchuzhina Peterburga
matka:Semiramis Kartus
Barbarela Dags-Veg-As **F RKF-1705190** V1, CAC

otec: Lucifer Gapro Bohemia (0i/AM/5)
matka:Sally Klamap Debra (1t/OP/5)
Chax Gold Madeira **P 80655** ZV I.C. (180 b.), ZN obstál (84 b.)

otec: Nash della Canterana
matka:Amber vom Rainerschlössl
Resident Evil Standarder **P 85476** V1 CAC / ZN obstál (84 b.)

otec: Nelson van de Wijsterhoeve
matka:Charleston della Canterana
Winner della Canterana **P 57242** 2x V1, 2x VT, BOV

otec: Nemo Dlugie Cudo (1b/5)
matka:Fialka Klamap Debra (0b/PZ/5 – DLT)
Altea ze Zvonovic **F 82364** **0b/M/5** - DLT V2, V3, V4
Antara ze Zvonovic **F 82365** **Ob/AK/5** - DLK 2x V2, 3x V1, CAJC, BOJ, VD, CAC, VD1
Armin ze Zvonovic **P 82363** neposouzen

otec: Nobel Know-How Daks-Veg-As (1b/AV/5)
matka:Amazonka z Koňskiego Raju (FCI) (0i/AZ/5)
Valiant Prince Villy Gilovam **P 84486** VN, VN1,2x V1, 2x CAJC
matka:Isis Anamsunamon
Benjamin Dandelion Bohemia **P 85074** N1
matka:Lasička z Nedošínského háje (0b/AV/5)
Belidis Canis of Czech **F 76472** V1, CAC
Buffy Lee Canis of Czech **F 76474** V1, CAC

otec: Onyx-B z Radotínských strání (1a/BV/ 5-DLT)
matka:Diana Judring
Viki od Hubertovy skály **F 84350** N

otec: Paris z Gaju Karczów (0iT/Z/5)
matka:Majka z Brzákova kopce
Flíček z Brzákova kopce **P 82170** neposouzen

otec: Red Rum Klamap Debra (0i/5)
matka:Aiša-Ma z Debry
Dream Klamap Debra **F 82695** V1, CAJC
matka:Yellow Brunette Klamap Debra
Adar Valdiadan **P 84408** VN1

otec: Romeo vom Benthener Forst FCI (0d/ALV/5)
matka:Babette Dagnasta
Indiana z Rezavé **F 82402** V1, CAJC
matka:Beata z Těšínovských buků
Naddi z Těšínovských buků **F 85531** VN1

Napoleon z Těšínovských buků **P 85529** VN
matka:Bianca zo Zeleného údolia
Dixie Astra Rubra **F 79321** 4x V1, 4x CAC
matka:Buggy z Neratovické skalky (1b/5)
Cassiopeia Caia Wizard Plains **F 79851** 6x V1, 6x CAC, V2, 2x CAC ČMKU, 2x CACIB
Cedrick Claude Wizard Plains **P 79850** V1, CAC
matka:Djerba Eset Anamsunamon (0c/ALRV/5)
Hyperion Hippo Anamsunamon **P 76074** VD
Satina Sfinx Anamsunamon **F 82119** **1b/AR/5** - DLT V1, CAC, CAC ČMKU, CACIB / BZ II.c. (77 b.)
Skamandros Sorbon Anamsunamon **P 82118** **0c/ALRVZ/5** - DLT, zdvojená M3 13x V1, CAJC, BOJ, 7x BOB, 12x CAC, 7x CAC ČMKU, 6x CACIB, VSV, NV, BOG, Vítěz Prahy, 4x V2, 4x r.CAC / BZ II.c. (96 b.), ZN obstál (73 b.) hlasitost 4
Ursa Emmonsi Anamsunamon **F 83472** **0b/H/5** - DLK 4x V1, 2x CAJC, 2x BOJ, BOB, CAC,CAC ČMKU, CACIB/BZ II.c. (83 b.)
Ursus Kermodei Anamsunamon **P 83471** V1, CAC, r.CACIB
matka:Duma Sachmet Anamsunamon (1b/ALR/5)
Nadine Anamsunamon **F 79552** 3x V1, 3x CAC, CAC ČMKU, CACIB, res. CACIB
Nadir Anamsunamon **P 79551** **1b/ARVZ/5** - DLT, chybí P1PD V1 CAC
Oklahoma Anamsunamon **F SPKP6777** V2, res. CAC, V1, CAC, CAC ČMKU, CACIB
Tangaroa Tornak Anamsunamon **P 83123** V1, CAC, V2 / BZ II.c. (94 b.)
Theandros Tango Anamsunamon **P 83121** V1, CAJC, BOJ
Tna'nto Tapio Anamsunamon **P 83122** 3x V2, 5x V1,4x CAJC, BOJ, 2x BOB, BIS Junior, BIS, 2x r.CAC, r. CACIB, CAC ČMKU, CACIB / ZN obstál (70 b.)
Wyanetta Velvet Anamsunamon **F 84821** VN
matka:Golden Baby Kalokagathia Fai (1a/5)
Iliana Happy Krion **F 83249** **0c/HOZ/5** - DLT, chybí P1PH, nevybrán do chovu pro vadu hrudníku V2
Illian Happy Krion **F 83247** BZH III.c. (126 b.), ZV I.c. (188 b.)
Indesign Happy Krion **F 83248** V1, CAC, r.CACIB / ZN obstál (84) hlasitost 4
matka:Hennessy Trias Duo
Afrodita Hennquin Moravia **F 78811** V1 CAC, CC WUT, BOB
matka:Melisa z Ostrožských jezer (1c/LRZ/5)
Airis z Ostrožských jezer **F 83449** **0b/A/5** - DLT 5x V1, 3x CAJC, 2x BOJ, BOG junior, CAC / ZV I.c. (176 b.)
Arin z Ostrožských jezer **F 83450** V2

otec: Sindibád z Těšínovských buků (1c/ALR/5)
matka:Isis Anamsunamon
Alex Dandelion Bohemia **P 83131** V2

otec: Tim Klamap Debra (0a/V/5)
matka:Gejša-e z Radotínských strání
Saly z Radotínských strání **F 82093** **0b/AL/5** - DLK V1, CAC, VSV

otec: Tokaj Klamap Debra
matka:Eimy z Neratovické skalky (0b/AR/5 – DLK)
Harry z Neratovické skalky **P 82854** VD2, 2x V1, CAJC, BOJ, V2

otec: Tomjantin Quest for Love otec importovaného jedince)
matka:Kroshka Hali-Gali Sensatsia Pitera matka importovaného jedince)
Takaya Fifa Sensatsia Pitera **F 82205** 2x V1, 2x CAC, res. CACIB, V3

otec: Tom-Li z Debry. (1a/LR/5)
matka:Berenika Elimar Doubrava
Hermés Elimar Doubrava **P 80239** V2, res. CAC, V1, CAC
matka:Lavanda Klamap Debra (0b/ALR/5, OH 30, 3,40)
Adelain Klamap Debra **F 81808** **1c/LVR/5** - DLT V1, VT

otec: Tymián z Nedošínského háje (3l/5 –DLT)
matka:Blue Beauty Gold Madeira 0iu/A/5)
Fiebie Gold Madeira **F 76514** V2, r.CAC / ZN obstál (84 b.) hlas. 4

otec: Udo-Li z Debry. (0i/5)
matka:Bojovnice Xena ze Skalních rybníčků (0d/5)
Chef ze Skalních rybníčků **P 80337** ZN obstál (78 b.) hlas. 3

otec: Uli Klamap Debra (1c/LR/5)
matka:Cessy z Neratovické skalky 2b/Z/5)
Eimy z Neratovické skalky **F 75593** V1, VT

otec: Vico Krestos
matka:Kobra Tetris
Asio Otus Tetris **P PKR.IV-24683 Dm** V1, CAC

otec: Vok od Petrboka (0i/L/5)
matka:Zuzanka z Brzákova kopce
Herry z Brzákova kopce **P 83187** **1l/LOQ/5** - DLT V3
otec: Winner della Canterana (1b/RV/5)
matka:Buffy Lee Canis of Czech (0d/ALRV/5 – DLK)
Darling Winnerio Canis of Czech **P 83598** **0d/ALPV/5** – DLK V1, CAC, KV, BOB
Della Winner Canis of Czech **P 83599** **0a/V/5** - DLK 3x VN 1,11x V1, 5x CAJC, 5x BOJ,7x BOB, 5x CAC,4x CAC ČMKU 4x CACIB, NV, 2x IV.BIG, KVM

Diamond Winnie Canis of Czech **F 83600 0d/LOP/5** – DLK 4x V1, 3x CAJC, VD2, KVM, V2, r.CAC, r.CACIB
matka:Dingery Sparkling Brook *(1b/AKOWZ/5)*
Buggy z Neratovické skalky **F 65657** 3x V1, 2x BOV, VT
matka:Lavanda Klamap Debra *(0b/ALR/5, OH 30, 3,40)*
Windy Chuanito Klamap Debra **P 80146** 11x V1, 10x CAC, V2, res. CAC, r.CACIB, 5x CAC ČMKU, 4x NV, 5x BOB, 3x CACIB, III.BIG, / BZ III.c. (205 b.)
Winnero Piccolo Klamap Debra **P 80148** 2x V1, CAC, 2x V2, 2x resCAC
matka:Whiskey Trias *(0a/5)*
Belle Amie z Kozíčku **F 59744** 5x V1, 2x VT, 5x BOV

otec: Winnifred Trias (0c/AV/5)
matka:Eimy Gitano *(0a/5)*
Princes Iman Piccolo Gitano **F 59258** 5x V1, VT, 5x BOV, 2x BOB
matka:Perameles z Debry. *(0a/O/5)*
Doris z Ostrožských jezer **F 63279** V1, BOV

otec: Xichtík z Nedošínského háje (0b/A/5 – DLT)
matka:Afra Naše poupátko *(2b/AL/5 – DLT)*
Anelly Alfa Samuel **F 83439 1b/L/5** - DLT V2, VD 4, V3 / ZN obstál (84 b.) hlas. 4
Asteria Alfa Samuel **F 83440 1a/AL/5** - DLT V1, VTM, V2, V / ZN obstál (84 b.) hlas. 4
matka:Alfa Naše poupátko *2b/AL/5 - DLT*
Godie Naše poupátko **P 84729** N
matka:Arči z Holašovických zahrad
Erbík z Holašovických zahrad **P 82481** BZ I.c. (109 b.)
matka:Bauty-Ma z Debry
Delta Naše poupátko **F 82136 0i/AO/5** - DLK VD 2 / ZV I.c. (188 b.) hlas 4
matka:Zambi-Ma z Debry *0b/AZ/5*
Capka Naše poupátko **F 81383** LZ I.c. (241 b.) 4
Citrón Naše poupátko **P 81382 0a/AL/5** - DLT 3x VD2, V2

otec: Yully Caesar Daks-Veg-As
matka:Golden Gracia Daks-Veg-As
Vanessa Vanilla Daks-Veg-As **F RKF 2814913** VD1, V1, CAC, CAC ČMKU, CACIB

Ostatní zahraniční jedinci:
Garibaldi Elsanta **P PKR.IV-25314** V1, CAC
Morning Glory Lord Laramon **P RKF2730538** 2x V1, CAC

Jezevčík drsnosrstý trpasličí-králičí

otec: Almonte Hycon (FCI)
matka:Aiby z Kokrdské hájenky *(0n/V/5 DRT)*
Bastian z Kokrdské hájenky **P 82692** ZN obstál (84 b.), BZ I.c (120 b.), ZV II.c (172 b.) hlas.2
Bazy z Kokrdské hájenky **P 82690** VD3 / ZN obstál (84 b.), ZV II.c (172 b.) hlas.2
Benny z Kokrdské hájenky **P 82691** ZV III.c (96 b.)
matka:Emily von Birnbaum *(0n/AMPV/5 DRT)*
Ferry von Birnbaum **P 83164 0m/PS/5** - DRT, nevybrán do chovu pro zcela chybnou mechaniku
matka:Violka od Vévody Huberta *(0m/RZ/5 DRT)*
Norika od Vévody Huberta **F 82065 1m/LR/5** - DRT V2, r.CAC
matka:Vivian Svatoborský revír
Zuzka Svatoborský revír **F 83161** ZV II.c (172 b.), LZ II.c (213 b.) hlas. 2,3

otec: Alpheratz Donrodrigo
matka:Gothingam Querida
Jeff Pavek's **P 83004** V1, CAJC, BOJ

otec: Áron Foxe's castle
matka:Vanessa D'Amour Vitoraz
Ennie Foxe's castle **F 84255** V2

otec: Artus von Dinklage (V, CH, zahraniční krytí)
matka:Oncemorewithfeeling del Gotha
Samanta Fox Vitoraz **F 77635** 2 x V1, 2 x CAC, res. CACIB

otec: Brabus Magic Rainbow
matka:Tamiris Pravitelnica iz Taksagrada
Chif iz Imperii Ines **P RKF 2674961** V1,CAC
otec: Caspian Dogabo (CH, 0n/ALR/5/DRT)
matka:Natálie Svatoborský revír
Innocent Beauty Hafuschka **F 85325** VN
Ivary Hafuschka **F 85326** VN 2
otec: Cliff Star Moravia
matka:Heide od Černých rytířů *(2p/PW/5 DRT)*
Ornela II. od Černých rytířů **F 81953 1n/JO/5** - DRT VD 1

otec: Dalamánek Valentinka (V, ICH, ICH práce, 1n/ARV/5)
matka:Nitěnka Valentinka
Hašlerka Valentinka F **82677 1m/A/5-** DRT 3 x V1, 2 x CAJC, 2 x BOJ, CAC, V2
Hopsinka Valentinka F **82678 0n/5** - DRT 3 x V1, 2 x CAJC, BOJ, CAC
Hurvínek Valentinka P **82676 2m/AVT/5** - DRT 4 x V1, 2 x CAC, r.CACIB, 2 x CAJC, BOJ
matka:Sára Svatoborský revír
Andre z Otěšína P **79974** Neposouzen
matka:Tonka od Vévody Huberta
Kira z Jasla F **78415 1m/PSZ/5** - DRK, chybí M3L, rebonitace, nevybrána do chovu pro zcela vadnou mechaniku pohybu D, VD1

otec: Deryl Pavlo Napa (V, 0n/5)
matka:Aja z Lopenických kopců
Lili z Lopenických kopců F **80493** V1,CAC
Wera z Lopenických kopců F **82736 1m/AP/5** - DRT VD3
matka:Tessy z Lopenických kopců
Kája od Černých rytířů F **77488** ZN obstál (84 b.)

otec: Desetníček Valentínka (CH, 2l/AL/5/DRK)
matka:Vendulka Valentínka
Koblížek Valentínka P **85601** VN1
Kobližka Valentínka F **85602** VN 1

otec: Difin Apelsin Mariss
matka:Eldorado Magik Rainbow
Lenin Magik Rainbow P **84817 0a/ALRV/5** – DRT 3 x V1, 3 x CAC, KV, res. CACIB, CACIB / BZ I.c (109 b.)

otec: Eston de Buch de la Pérouse
matka:Happy Diva Vitoraz
Skin of Skin Vitoraz F **85022** VN 1
matka:Ylenia di Casa Mainardi
Bambolina E Barracuda Di Casa Mainardi F **85475** VD4, VD 2

otec: Fiction Randee Vitoraz (V, ICH, 0m/4)
matka:Claire Černá Bára
Ayutchaya Czech Originál F **55514** V1, VT, BOV

otec: Flamendr Idol Hycon (FCI) (V, ICH, 0m/LV/5, hl. 4)
matka:Anuschka z Lesních chalup
Cip z Malého statku P **84001** ZN obstál (84 b.)

otec: Freckle-Face Massimiliano
matka:Ozzy Hycon
Baltic Hycon F **24973** V1

otec: Gaston v.Böhmen
matka:Hrozinka ze Smrčí
Ria ze Smrčí F **51502** V3

otec: Gold Shamsi Kerolain Ydgel
matka:Joga-Czuk Hodowla Myslinów
Mona-Czuk Hodowla Myslinów F **83907 0n/H/5-** DRT, nevybrán do chovu pro vadu hrudníku

otec: Gudwil's Terrific Timothy Dalton (V, ICH, zahraniční krytí)
matka:Happy Diva Vitoraz
Dolly Buster Vitoraz F **81285** V1, CAC, CACIB

otec: Hanibal od Vejprnického potoku (1m/LRX/5/DRT)
matka:Ilonka od Vejprnického potoku (Jch, 0c/R/DRT)
Karel od Vejprnického potoku P **84749** VN 1
Kateřina od Vejprnického potoku F **84751** N, VN 1

otec: Harrison Ford Gudwil´s
matka:Blesk Zolota Ines ot Mariny Kuranovoy
Absent iz Imperii Ines P **RKF 2784569** V1,CAC,r.CACIB, V1,CAC,CAC ČMKU,CACIB

otec: Hugo z Manětínské ulice (0m/AO/5 DRK)
matka:Fialka z Budínské zahrady
Gabi z Budínské zahrady F **80630 1m/V/5** - DRT VD2
Gino z Budínské zahrady P **80628 1n/A/5** - DRT V1,CAC

otec: Hugo - Czuk Hodowla Myslinów
matka:Zolza z Przystani Wodniackiej
Gracja z Przystani Wodniackiej F **54783** V2

otec: Charlie Chaplin Kalokagathia Fai (V, CH, 0m/AV/5)
matka:Amálka z Říše divů
Ginger z Říše divů F **82629** BZH III.c (143 b.)
Goldie z Říše divů F **82630** 2 x VD3/ ZV III.c. (164 b.) hlas.1
matka:Dalila z Říše divů
Aranka z Vonných klasů F **82814 0i/J/5** - DRT VD1, V2 / ZN obstál (84 b.)
Arleta z Vonných klasů F **82813** Odstoupila

otec: Icon of Indianajones Sweetax (V, CH, 1n/ALRV/5)
matka:Aischa z Fürstenberského revíru
Edy z Fürstenberského revíru **P** **82964** BZ II.c (98 b.), LZ I.c (230 b.) hlas.4
Fary z Fürstenberského revíru **F** **84626** VN1
Fatty z Fürstenberského revíru **F** **84627** VN 3
matka:Impolite Daisy Brio Bohemica
Aristocrat Alistar Brio Bohemica **P** **79493** **1m/PS/5** - DRT, nevybrán do chovu pro velké OH a nedostatečnou mechaniku pohybu zadních končetin
Calamity Claire Brio Bohemica **F** **83193** 3 x V1, 2 x , CAC, res CACIB,
matka:Now Graceful Brzdac
Topinka Valentinka **F** **73269** V1,CAC,VSV
matka:Ulrika od Strážné skály
Bella z Fürstenberského revíru **F** **74853** D

otec: Idol Lamark (zahraniční krytí)
matka:Phoebe Kalokagathia *(V, ICH, 0n/5, hl. 4)*
Twinky Kalokagathia **F** **57582** V1, BOV

otec: Imenso v. Zeelands Roem
matka:After Dinner Sweet Slogan's
Freckled Fergie Sweetax **F** **65653** 2 x V1, 2 x BOV

otec: Iont od Vévody Huberta (V, CH, 0m/R/5, hl. 2)
matka:Alej z Hradu Waldeka *(V, 0o/W/5)*
Emilka Polover **F** **66666** V1, VT, BOV

otec: Jackson Wie - Andres
matka:Karmine Wie - Andres
Nolisco Wie - Andres **P** **85993** 3 x V1, 3 x CAJC, 3 x BOJ, 2 x BOB / ZN obstál (84)

otec: Jean Valjean Kalokagathia Fai
matka:Bora z Obětové *(0m/KS/5 DRT)*
Arka od Olešenky **F** **83201** **2m/CPX/5** - DRT, nevybrán do chovu pro nestandardní osrstění
Arna od Olešenky **F** **83202** **0m/KP/5** - DRT V2, res. CAC
matka:Jarina z Jasla *(0m/ARZ/5 DRT)*
Aileen Laváre Morávia **F** **82045** **1m/ARZ/5** - DRT, chybí 2 x M3 V1,VT
Alexis Laváre Morávia **F** **82046** **1m/AX/5** - DRT V1 / ZN obstál (84 b.)
matka:Tiny Tot from Sparkling Brook
Mirinda z Dolního konce **F** **79555** V3, V2, r.CAC
Mudrc z Dolního konce **P** **79553** 2 x V2, 2 x r.CAC
matka:Tonka od Vévody Huberta
Laura z Jasla **F** **82127** **1m/R/5** - DRT V1,VT,OV
matka:Vanda Rosmery
Hany Akcezal **F** **81476** **0m/5** - DRT V2, r.CAC, 2 x VD1, V1,CAC
Inéz Akcezal **F** **82729** ZN obstál (68 b.)
Inka Akcezal **F** **82728** **1i/APZ/5** - DRT, chybí P1 D 2x VD1

otec: Jochem Wie-Anders
matka:Karkulka at Vitoraz Valentinka *(V, ICH 1m/ALR/5/DRT), OH 34, OI frei*
Hogo Fogo Vitoraz **P** **82150** V1,VT, Vyloučen / BZ II.c (102 b.)
Horny Hilda Vitoraz **F** **82153** 0m/ALZ/-DRK, rebonitace - chybí 2 x M3

otec: Kaa del Gotha
matka:Jeanne d'Arc Kalokagathia Fai
Tiffany Toy Kalokagathia Fai **F** **79731** V1,CAC,CAC ČMKU, NV
Why Not ? Kalokagathia Fai **F** **83643** VD1, 4 x V1, 3 x CAJC,BOJ, V3, VD,
Wind Boy de Niro Kalokagathia Fai **P** **83642** VN1 / ZN obstál (84 b.)

otec: Klarius Richard ot Mariny Kuranovoy
matka:E Moe Lisego Nosa
Moy Marmeladny Lisego Nosa **P** **RKF2192020** V1,CAC
matka:Fabrika Zvezd Lisego Nosa
Hvastunishka Lisego Nosa **P** **03735** V1, CAC, NV

otec: Krištof Sariver (V, 0m/A/5, hl. 4)
matka:Emilka Polover *(V, CH, 0m/AV/5, hl. 4)*
Cilka od Chrudoše **F** **77956** V1 / ZN obstál (84 b.)

otec: Lex Luthor Sweetax
matka:Djipsy
Black Miss Black Ranthe´s **F** **DK 16393/2009** V2, r.CAC, V1, CAC

otec: Lisego Noda Moy Marmeladny
matka:Dolly Buster Vitoraz
Rock Me Rita Vitoraz **F** **85012** VN

otec: Lonely Little Lord Kalokagathia Fai (V, CH, 0m/ALRV/5)
matka:Artemis Vormicelli *(V, ICH, 0m/A/5, hl. 4)*
Ciara Cassi Vormicelli **F** **79044** 2 x V1,2 x CAC, r.CACIB
matka:Beata z Dianina revíru

Vilma z Dianina revíru F **79048** ZN obstál (84 b.)
matka:Estonka od Vévody Huberta
Pesseta od Vévody Huberta F **82169 0m/L/5** - DRT V1, CAC, r.CACIB / ZN obstál (84 b.)
matka:Here Comes The Sun Vitoraz
Fashion Dictator Vitoraz P **81629 1m/LP/5** - DRT V1
matka:Chňapinka Valentinka *(V, ICH, 0m/A/5, hl. 4)*
Daffi Vormicelli F **82190 0m/A/5** - DRT 4 x V1, CAJC, BOJ, 2 x BOB, 2 x V2, 3 x CAC, NV, CAC ČMKU, BOB, r.CACIB, CC WUT / LZ I.c (241 b.), / BZ III.c (89 b. hlas.4
Dassi Vormicelli F **82192 0m/ALR/5** - DRT 5 x V1, 5 x CAC, VSV, 3 x BOB, r.CACIB, NV, BOB, CACIB, neposouzena, V3 / ZV I.c (180 b.), BZ II.c (88 b.), LZ neobstál, BZ II.c (83 b.) hlas.3
matka:Maya z Dianina revíru
Aladin z Akátové Čermy P **79720** VD3
matka:Ornowornever del Gotha
Miss Dior Chérie Vitoraz F **83910 0m/LRZ/5** - DRK, chybí P1LD V1, CAJC, BOJ, BOB
matka:Rimini z Dianina revíru *(0m/5 DRT)*
Ares z Lachovických strání P **82035** VD2
matka:Štafetka Valentinka
Aloe z Floriánova panství F **78635** V1,VT,OV, 3 x V2,3 x res. CAC, res. CACIB / BZ II.c (96 b.), LZ II.c (206 b.),BZH I.c (206 b.), KHS III.c (144 b.), ZH I.c (167 b.), LZ I.c (224 b.), ZN II.c (???)
Bodláček z Floriánova panství P **82786** V3, VD2 / ZN III.c (149 b.), ZV I.c (159 b.) hlas.3
matka:Tonka od Vévody Huberta
Monty z Jasla P **84132** V1,VTM, VD 2, V2
matka:Yakima od Vévody Huberta
Madeleine od Vévody Huberta F **81988 0m/AL/5** - DRT V1
Mat od Vévody Huberta P **81985 0m/L/5** - DRT V1, CAC, CAC ČMKU, CACIB / ZN obstál (84 b.)
matka:Yatta od Vévody Huberta
Orr od Vévody Huberta P **82066** ZN obstál (84 b.)

otec: Magic Alladyn Brzdac (V, JCH, 0m/AQZ/5, -2x M3)
matka:Chosefina Cher Czech Originál *(V, 0m/KX/5)*
Ebony z Říše divů F **78615** V1, CAC, D
Evelína z Říše divů F **78617** ZV neobstál, ZN obstál (84 b.)

otec: Mailer Daemon Vitoraz (V, CH, 0n/LRV/5, hl. 4)
matka:Berenika Babu Boo Piccolo Gitano *(C.I.B., 0n/V/5/DRK)*
Josephine Justine Piccolo Gitano F **80122** ZN obstál (84 b.)
matka:Hali Sněžnická Kristl *(1m/V/5 DRT)*
Alma z Vodičkova mlýna F **80257** LZ I.c (221 b.) hlas.3
Fajda Monymir F **82056 1n/Z/5** - DRT, chybí 2 x M3 V3
Frita Monymir F **82058 1n/5** - DRK VD1
matka:Kuala Lumpur Vitoraz
Undiscovered Beauty Vitoraz F **77859** ZN obstál (80 b.)
matka:Tartinka at Vitoraz Catonium
Basta Fidli Vitoraz F **80334** V1,CAC

otec: Mistral z Przystani Wodniackiej (FCI)
matka:Duběnka z Budínské zahrady
Didi Dido Land z Kytína F **84337** VN1, V1, CAJC, V2

otec: Moy Marmeladny Lisego Nosa
matka:HelpmeTouchyourheart Hafuschka
Astala Vista Baby Balvert's F **84369** 2 x V1, 2 x CAJC, BOJ, BOB, VD1, V2,

otec: Mr.James Bond Vitoraz
matka:Kiss Me Kate Sweetax
No Name Sweetax F **DK20115/2008** 2 x V1, 2 x CAC, r.CACIB

otec: Nord Andělský hrad
matka:Night Fever Vitoraz
Like A Virgin Vitoraz F **73279** 2 x V1, 2 x CAC, CAC ČMKU, CACIB

otec: Oberon * (V, ICH, 1m/ALR/5)
matka:Gábi Rosmery *(V, CH, 0m/ALR/5)*
Caspian Dogabo P **78418** 3x V1, 3x CAC, 3x CAC ČMKU, 2x CACIB,BOB, NV / BZ II.c (65 b.)
Crusty Dogabo P **78420** V1, CAC, CAC ČMKU, CACIB / ZV I.c (180 b.) hlas.4
matka:Jantara z Rydlewa
Derby Pierot Bohemia F **76555 0n/OR/5** - DRT V1,VT
matka:Jeanne d'Arc Kalokagathia Fai
San Sebastyén Kalokagathia Fai P **77950** V1,CAC
matka:Jorika z Rydlewa *(V, ICH)*
Rob Roy Kalokagathia Fai P **77343** 2 x V1, 2 x CAC, r.CACIB, CAC ČMKU, CACIB
Rock'n'roll Kalokagathia Fai P **77344** V1,CAC,CAC ČMKU,BOB

matka:Ouschen Piccolo Gitano
Háta z Manětínské ulice F **76072** V2
Hugo z Manětínské ulice P **76070** V1,CAC
matka:Pegy z Vílova *(V, -2x M3, hl. 4)*
Walda Svatoborský revír P **78628** ZN obstál (74 b.)

Winni Svatoborský revír F 78630 D

otec: Oberon King Of Elf´s Tsertus
matka:Darks Sharm Kiss For Tsertus
Capital Tsertus P DZR 0006/08 V2, r.CAC, V1, CAC

otec: Oříšek Valentinka (V, CH, 0g/AVZ/5, -2x M3)
matka:Elischa od Vévody Huberta (On/L/5 DRT)
Ilonka od Vejprnického potoku F 81854 V1,CAC
matka:Janini Jazzy Czech Originál (V, CH)
Xanteros Xanadu Czech Originál P 79786 V, 2 x V1,2 x CAC, r.CACIB, VSV,
Xenia Xenie Czech Originál F 79789 2 x V1, V2, r.CAC

otec: Pop Idol Vitoraz (0m/ALRV/5 DRT)
matka:Agnes od Chrudoše
Corado z Kudrnovy P 81447 **0m/AL/5** - DRT V2, r.CAC
matka:Cruella De Ville Vitoraz
Hanibal od Vejprnického potoku P 80889 V1,CAC
Helenka od Vejprnického potoku F 80890 V1,VT
matka:Haidy od Strážné skály
Sissi od Strážné skály F 83696 **0m/AK/5** - DRK VN1, VD2, 2 x VD1, V1, CAC / ZV III.c (147 b.) , hlas 1
matka:Impolite Daisy Brio Bohemica
Brave Beryl Brio Bohemica F 82234 V1, CAC
matka:Kelly Rosmery (VD, 0n/ITZ/5, -2x M3)
Hokkie Dogabo F 84141 V1,VTM, VD1
Honey Dogabo F 84142 VN1, VN2, V1/ BZ II.c (84 b.), ZN obstál (84 b.), ZV I.c (181 b.) hl.4
matka:Minna z Dianina revíru
Zar z Dianina revíru P 81311 V2, r.CAC, V1, CAC / ZV neobstál, ZN obstál (69 b.)
matka:Natálie Svatoborský revír
Handsome Harry Hafuschka P 80595 **0m/KP/5** - DRT VD1
matka:When I Need You Vitoraz (V, 1n/AVW/5)
Hanny Pavlo Napa F 82359 **0m/Z/5** - DRT, nevybrán do chovu pro chudozubost 2x M3 + P1LH

otec: Quentin T. Valentinka
matka:Claudie Ergens Moravia
Goldie pod Vrchem F 83360 VD3
Greis pod Vrchem F 83361 V2, VD2, V1, CAC, res. CACIB / ZV I.c (184 b.), N obstál (84 b.), hlas.4
matka:Haidy od Strážné skály
Nancy od Strážné skály F 80886 2 x V2, r.CAC, V3, D,

otec: Rahat-Lokum Tsertus
matka:Baltic Hycon
Kind of Magic Kenzira´s P EST01935/11 V1

otec: Richard Gothingam (0m/ALRZ/5/DRT)
matka:Cilka od Chrudoše
Ebby z Kudrnovy F 84970 VN 2
matka:Emilka Polover (V, CH, 0m/AV/5, hl. 4)
Debie od Chrudoše F 85151 VN
matka:Wirginia Woolf Czech Original
Aero Minor Czech Originál P 84575 V1, CAJC, KVM, BOJ, BOB, BIS
Aston Martin Czech Originál P 84576 V3
Austin Healey Czech Originál P 84577 V2

otec: Rock´n´Roll Kalokagathia Fai (C.I.B., C.I.E., 0m/ALR/5/DRT)
matka:Aška Rosmery (0n/AZ/5 DRK)
Heduš Rosmery F 83713 VN1, VD2, V2
matka:Berenika Babu Boo Piccolo Gitano (C.I.B., 0n/V/5/DRK)
Kennedy Kenn Piccolo Gitano P 84037 **0n/ALRX/5** – DRT 2 x V1, CAJC, BOJ, V2
matka:Bery Rosmery
Ara z Údolí Rožnova F 82100 **0m/JZ/5** - DRT, - 2 x M3 VD2
matka:Bibianna Dogabo (0m/ARZ/5 DRT)
Charlie Chaplin Dogabo P 84343 2 x V1, 2 x CAJC, 2 x BOJ, VD 4
Chiquita Pava F 84847 VN1
Chiquita Pava Dogabo F 84347 3 x V1, 3 x CAJC, 2 x BOJ, V2
matka:Daja Rosmery
Bessy z Valašských pasek F 84259 VN1, V1, CAJC, KVM / ZN obstál (84 b.)
matka:Gábi Rosmery (V, CH, 0m/ALR/5)
Febienne Dogabo F 82293 **0m/ARV/5** - DRT 11 x V1, 11 x CAC, 6 x CAC ČMKU, 9 x BOB, 7 x CACIB, Vítěz Prahy, 2 x NV, V2, res. CAC
matka:Ghaba Rosmery
Billie Joe Moravia Astro P 82892 D, V2
Bonifác Moravia Astro P 82893 **0m/ALV/5** - DRT 4 x V1, 3 x CAJC, BOJ, CAC, CC WUT, BOB, 2 x V2, 2 x res. CAC/ 2 x BZ I.c (120, 113 b.), LZ II.c (232 b.) hlas.2, ZN obstál (84)
matka:Cherinka Valentinka (V, ICH)
Ina Pavek's F 82483 4 x V1, 3 x CAJC, 3 x BOJ, 3 x BOB, CAC, CACIB
matka:Ornowornever del Gotha
I Am What I Am Vitoraz P 82355 ZN obstál (84 b.)
Ipse Dixit Vitoraz P 82356 V1, CAC, CACIB

Irma La Douce Vitoraz F **82357 0m/ALR/5** - DRK 5x V1,2x CAJC, 2x BOJ,3 x CAC, CACIB, BOB, KV/BZ II.c (80 b.)
Iron Man Vitoraz P **82354** V2, VD1
matka:Uši Rosmery *(V, 2n/X/5)*
Ginger Rosmery F **82852 0m/R/5** - DRT V3, 2 x V1, CAJC, BOJ, CAC, CAC ČMKU, CACIB, 2 x BOB
matka:Venda Rosmery
Aby z Moravského břehu P **83028 0m/DS/5** - DRT 2 x V1, CAC, CACIB, VD2 / BZ I.c (110 b.), ZN obstál (84 b.), BZH I.c (216 b.)
Arwen z Moravského břehu F **83029** VD2, VD1
matka:XXL Bumbrlinka Valentinka
Havana Du-Pa Zerov Dvor F **SPKP 6641** V2

otec: Sandanca Addison of Tythe
matka:Like a Virgin Vitoraz
Too Big To Fail Vitoraz P **85026** 2 x VN1, VN2

otec: Shadow v. Margelchopf (FCI) (V, CH, 0n/AR/5)
matka:Amálka z Manětínské ulice
Cessy Mia Foxe's castle F **76241** ZN obstál (84 b.)
matka:Freckled Fergie Sweetax
Chachacha Valentinka F **82679 0n/Z/5** - DRK, chybí M3L V1, VD 2
Chichichi Valentinka F **82680 1m/AV/5** - DRT V1, CAC
matka:Myšička Valentinka
Štafetka Valentinka F **73014** V1, VT, VD2
matka:Topinka Valentinka *(CH, 1m/ALRV/5/DRT) OH 31*
Desetníček Valentinka P **80163** 4 x V1, 4 x CAC, 2 x CAC ČMKU,3 x BOB, VSV, Vítěz Prahy, KV
iPhone Valentinka P **84249** V1, CAJC, KVM, VN1

otec: Timothy Dalton Goodwill Terrific‘s
matka: Kerolayn Ydgel Sovershenstvo v Taksagrad
Exclusive Bugatti Veyron iz Taksagrada P **RKF2790333** 2 x V1, 2 x CAC, CACIB, BOB, res. CACIB

otec: Xanteros Xanadu Czech Originál
matka:Pretty Woman Czech Original
Becker Boris Czech Originál P **84850** VN1

otec: Xirius Kalokagathia (V, CH, zahraniční krytí)
matka:Daga Zwycieski Bór
Elrond od Stříbrných buků P **80151** Vyloučen
matka:Delia Gitano
Vanouche Piccolo Gitano F **64153** V2
matka:Lessy od Letu
Besy ze Zbožíčka F **84498** V2
matka:Ouschen Piccolo Gitano
Agáta z Manětínské ulice F **63819** V2
matka:Ragtime Rasha Kalokagathia Fai *C.I.B., C.I.E, 0m/ALR/5/DRT)*
Xtreme Xandido Kalokagathia Fai P **83662** 2 x VN1

otec: Yesterday Piccolo Gitano (V, ICH, 0m/AZ/5, -1x M3, hl. 4)
matka:Odetta Svatoborský revír
Akim Johanův dvůr P **77802** 2 x V2, r. CAC, V1, CAC, / BZ II.c (99 b.), BZ III.c (74 b.)

otec: Yum-Yum Piccolo Gitano (V, ICH, 0m/ALRV/5)
matka:Kelly Rosmery *(VD, 0n/ITZ/5, -2x M3)*
Dudly Dogabo P **79689** V1,CAC, V2
Duffy Dogabo F **79691** 2 x V2, r.CAC, VD2, V1 / BZ III.c (85 b.)

otec: Zackel von der Waldlerklause (V, 0m/AV/5)
matka:Cilka Korálek
Edy od potoka Bůravy P **81594** ZN obstál (84 b.), BZH II.c (152 b.)
Ela od potoka Bůravy F **81598** VD1
Erik od potoka Bůravy P **81593** ZN obstál (81 b.)
matka:Charka od Vévody Huberta
Kamelie od Vévody Huberta F **80506** ZN obstál (47 b.)
matka:U Kakaya Kralya Lisego Nosa *(V, CH)*
Terinka ze Smrčí F **81162** 4 x V1, 4 x CAC, 2 x CAC ČMKU, NV, CACIB,

otec: Zar vom Rainerschlössl (FCI) (V, ICH)
matka:Cathy Vitoraz
Nixi od Vévody Huberta F **53832** V2

otec: Zhengaro Allongi Belo´s
matka:Ultra Ufana Allongi Belo´s
Dachs Design Flame of Freedom P **RKF-2491007** V1, CAC, CAC ČMKU, CACIB, BOB

otec: Zhets Lubvi Lisego Nosa
matka:Vasilisa Prekrasnaya ot Mariny Kuranovoy
Fairi Queen ot Mariny Kuranovoy F **RKF 2610257** V1, CAC

otec: Jonatan z Przystani Wodniackiej
matka: Yielid to None Tsertus
Lialia Kralia zi Stanislavova P **0907M211** 2 x VN 1

Jezevčík hladkosrstý standardní

Abba Latyn Jagd
(Ahur Phillipo Saltatrix - Mira z Polesí Valdštejna)
MVP DUO BRNO**: 5.2.2012, třída mladých, Přibáňová Michaela ing., **V4
7,70 kg, oko tmavohnědé, plnochrupá, M3 zdvojené. Červená fenka ušlechtilé hlavy, správná horní i spodní linie, zaúhlení pánevních končetin by mělo být výraznější, klidná povaha, výborné osrstění.
***ZV**: OMS Hodonín/5.5.2012 l.c. 177 b. (4,3,4,4,4,3,4,4) hlas. 3*
***ZN**: OMS Hodonín/? obstál 84 b. (4,4,4,4, čas: 15s)*

Abigaile z Budenína
(Caramelo ze Zelené mýtiny - Hermiona z Heneberk)
***ZN**: OMS Benešov/28.9.2012 neobstál vytrvalost 0*

Adam z Pořízkovy školy
(Eddy z Revíru Zálesí - Fabien z Tisovského háje)
KVJ PRAHA**: 28.10.2012, třída štěňat, Šlapanský Luboš MVDr., **VN1
6,60 kg, oko hnědé, skus nůžkový. Pes černý s pálením, ušlechtilé samčí hlavy, s náznakem silné kostry, v bedrech mírně klenutý, správná mechanika pohybu, velmi nadějný.

Adar od Starého kaštanu
(Artex z Raholin - Arna Radvanovská luka)
***Bonitace: 0i/A/5 - HLS**, 8,9 kg (Adam Petr, MVDr. Švec Jaroslav)*
OVP MILOVICE**: 2.6.2012, třída otevřená, Přibáňová Michaela ing., **V1,VT,OV
8,90 kg, oko hnědé, plnochrupý. Pes černý s pálením, s krásnou samčí hlavou, dlouhým krkem, dobrá linie hřbetu s výrazným kohoutkem, elegantní linie hrudníku, lehce sbíhavé přední tlapky, správné úhlení i mechanika pohybu, velice temperamentní.
MVP MLADÁ BOLESLAV**: 25.8.2012, třída otevřená, Tornau Andreas (D), **VD3
***ZN**: OMS Jičín/16.6.2012 obstál 84 b. (4,4,4,4, čas: 16s)*

Adeleine od Stříbrné rozhledny
(Quax Delbrüggers - Constance Queen Magic Seven)
***Bonitace: 1a/AL/5 - HLS**, 8,7 kg (MVDr. Kalich, ing. Přibáňová Michaela PhD.)*
OVP OLOMOUC**: 9.6.2012, třída otevřená, Coufal Jan, **V1,VT,OV
Oko tmavé, chrup úplný, skus nůžkový. Hladkosrstá fena barvy červené, standardní hlava, lehce sbíhá vpředu, výborný pohyb.
***ZN**: OMS Jihlava/2.6.2012 obstál 84 b. (4,4,4,4, čas: 19s)*
***LZ**: OMS Třebíč/24.6.2012 l.c. 248 b. (4,4,4,4,4,4,4,4,4) hlas. 4*
***BZ**: OMS Třebíč/23.6.2012 l.c. 110 b. (4,4,3,4,4)*

Adidas Diva Noire
(Bily z Moravského vikýře - Top Diva Noire)
OVP OLOMOUC**: 9.6.2012, třída otevřená, Coufal Jan, **Dostatečná
Oko tmavé, skus nůžkový. Hladkosrstý pes černý s pálením, výborné hlavy, mírně vyšší v zádi, výrazně krátký, tzv. odpichovaný krok vzadu - vadná mechanika pohybu vzadu.
***ZV**: OMS Olomouc/19.5.2012 l.c. 180 b. (4,3,4,4,4,4,4,4) hlas. 3*
***ZN**: OMS Olomouc/20.10.2012 obstál 65 b. (4,3,3,1, čas: 1min41s)*

Adory Dominant Instinct
(Arden z Poschingeru - Mystery Fino Bohemia)
MVP DUO BRNO**: 5.2.2012, třída pracovní, Přibáňová Michaela ing., **V1,CAC
8,50 kg, oko tmavě hnědé, plnochrupá. Červená fena pěkné hlavy, výborná horní i spodní linie, vynikající mechanika pohybu, výborné osrstění, temperamentní povaha, vynikající představitel plemene.
MVP DUO BRNO**: 6.2.2012, třída pracovní, Fidrichová Marcela ing. (SK), **V1,CAC,r.CACIB
8,40 kg, oko tmavě hnědé, chrup úplný, skus nůžkový. Výborná ušlechtilá hlava, rovný pevný hřbet, výborný ladný pohyb, výborná srst - červená, klidná vyrovnaná povaha.

Agatha od Malé Bečvy
(Amir od Zboženských rybníků - Aretha od Hradu Templštejn)
***BZ**: OMS Prostějov/12.10.2012 l.c. 104 b. (3,4,4,3,3)*

Aggie od Černovického potoka
(Dante z Vavřinečské hájovny - Vanilka od Hagarda Orla)
MVP ČESKÉ BUDĚJOVICE**: 13.10.2012, třída pracovní, Coufal Jan, **VD4
7,60 kg, oko tmavě hnědé, chrup úplný, skus nůžkový. Hladkosrstá fena barvy černé s pálením, standardní hlavy, lehce vyšší a kulatější zádi.

Agrias z Budenína
(Caramelo ze Zelené mýtiny - Hermiona z Heneberk)
NV BRNO**: 29.9.2012, třída mladých, Frnčová Lenka, **D
8,80 kg, skus nůžkový, chybí 2x P3, 15 měsíců, pěkná samčí hlava, trochu kapří hřbet, správný hrudník, korektní předhrudí, velmi úzké postavení hrudních končetin, vzadu správně zaúhlený, korektní srst.

Aira od Starého kaštanu
(Artex z Raholin - Arna Radvanovská luka)
***ZN**: OMS Praha-východ/27.5.2012 obstál 81 b. (4,4,4,3, čas: 41s)*

Aja z Jindřichovska
(Andy z Vlčetínských strání - Justa z Ostrého Bečvy)
***Bonitace: 1i/M/5 - HLS**, 8,4 kg (MVDr. Kalich, ing. Přibáňová Michaela PhD.)*
OVP OLOMOUC**: 9.6.2012, mezitřída, Coufal Jan, **VD1
Oko tmavé, chrup úplný, skus nůžkový. Hladkosrstá fena barvy černé s pálením, standardní hlava, rovný hřbet, kulaté zádi.
***ZV**: OMS Olomouc/19.5.2012 l.c. 162 b. (4,3,4,4,3,3,3,4) hlas. 3*

Ajda z Flusberku
(Jarus Fino Bohemia - Barbara ze Slavičího vrchu)
***ZN**: OMS Sokolov/26.10.2012 obstál 66 b. (4,1,4,4, čas: 23s)*

Akim Bella Morawia
(Yahoo Diva Noire - Bella z Tanaborku)
KVJ PLZEŇ**: 26.2.2012, třída pracovní, Říha Tomáš, **VD2
9,90 kg, oko tmavě hnědé, chrup úplný, skus nůžkový. Červený pes těžšího rázu, výrazná samčí hlava, volnější lokty, povaha klidná.
MVP BRNO**: 23.6.2012, třída pracovní, Švec Jaroslav, **VD2
10,20 kg, oko tmavé, silný pes červené barvy, ušlechtilá hlava, dlouhá s typickým výrazem samce, dobrá horní i spodní linie, správné zaúhlení předních i zadních končetin, přední končetiny mírně sbíhavé v pohybu, správné osrstění.
NVP KLATOVY**: 30.6.2012, třída pracovní, Kašpar Miloš, **VD1
Oko světle hnědé, chrup úplný, skus nůžkový. Pes silné kostry, mohutnějšího rámce, výrazná hlava, dobrý hrudník, mírně volné lokty, rozbíhavý postoj končetin, rovný hřbet, dostatečně prostorný pohyb, který by mohl být lépe koordinován.
ZH**: OMS Domažlice/24.-25.11.2012 l.c. 195 b. (4,4,-/4,3,3/-,4,4,4,4,-/4,4,4,4,-/4) hlas. 3 **CACT

Akim od Radbúzy
(Bush Zimerbude - Brita od Božské Arie)
***ZN**: OMS Mělník/2.6.2012 obstál 84 b. (4,4,4,4, čas: 18s)*
***BZ**: OMS Mělník/22.9.2012 II.c. 80 b. (3,3,2,3,3)*

Akira z Hedviččina údolí
(Dante z Vavřinečské hájovny - Varita od Hagarda Orla)
NV MLADÁ BOLESLAV**: 14.7.2012, třída otevřená, Šimek František, **V1,CAC
6,50 kg, fena červená s příměsí, středního rámce, ušlechtilá hlava, dobře vsazený krk, hluboký hrudník, s výrazným předhrudím, dobrý odstup, dobré úhlení.
MVP MLADÁ BOLESLAV**: 25.8.2012, třída otevřená, Tornau Andreas (D), **VD1

Akyna z Příhonského lesa
(Niky od Hagarda Orla - Inge z Mařenické fořtovny)
***ZV**: OMS Žďár nad Sázavou/26.5.2012 l.c. 173 b. (4,3,4,4,4,3,4,4) hlas. 3*
***ZN**: OMS Žďár nad Sázavou/18.9.2012 obstál 76 b. (3,4,4,4, čas: 20s)*
***BZ**: OMS Žďár nad Sázavou/1.9.2012 neobstál (4,0,4,3,3)*

Alf z Budenína
(Caramelo ze Zelené mýtiny - Hermiona z Heneberk)
***ZN**: OMS Benešov/28.9.2012 neobstál vytrvalost 0*
***ZN**: OMS Praha-východ/17.11.2012 obstál 75 b. (4,4,4,1, čas: 1min55s)*

Alisa z Bezděkovské Rafandy
(Chris Jadory - Beta Steppe Farm)
***ZV**: OMS Prostějov/26.5.2012 l.c. 173 b. (4,3,4,4,4,3,4,4) hlas. 3*

Alka z Moravského Posázaví
(Arden z Poschingeru - Lucy Fino Bohemia)
OVP OLOMOUC**: 9.6.2012, třída mladých, Coufal Jan, **VD3
Oko tmavé, chrup úplný, skus nůžkový. Hladkosrstá červená fena, stand. hlavy, rovného hřbetu, sbíhavý postoj vzadu.
***ZV**: OMS Prostějov/26.5.2012 III.c. 150 b. (4,1,4,4,4,4,4,4) hlas. 1*

Alma od Rojovské obory
(Exclusive Goldader - Fame Forever Miadroza)
MVP ČESKÉ BUDĚJOVICE**: 31.3.2012, třída otevřená, Pasák František, **VD4
8 kg, oko tmavé, chrup úplný, skus nůžkový. Barva černá s odznaky, hřbetní linie za kohoutkem mírně pronešená, odstup na hranici výšky, průměrná mechanika pohybu.
***BZH**: OMS Rakovník/6.10.2012 I.c. 244 b. (-/4,-/4,4/-,4,4)*

Alma z Bukovských skal
(Eddy z Revíru Zálesí - Bela z Vlčetínských strání)
***ZN**: OMS Rakovník/23.10.2010 obstál 75 b. (4,4,4,1, čas: 1min58s)*

Amálka z Údolí Hvozdnice
(Edgar Magic Seven - Esther of Lady Erica)
Bonitace: 0b/AL/5 - HLS, 8,7 kg (ing. Přibáňová Michaela, MVDr. Šlapanský Luboš)
NV OSTRAVA**: 14.4.2012, třída mladých, Spalová Hana, **V2
8,80 kg, oko tmavé, chrup úplný, skus nůžkový. Hladkosrstá stand. fena červená s příměsí černé, kvalitní osrstění, kvalitní hlavy, dobrého hřbetu, sbíhavý postoj obou párů končetin, vyrovnaná povaha.
***ZV**: OMS Opava/13.5.2012 I.c. 181 b. (4,4,4,4,4,3,4,4) hlas. 4*
***ZN**: OMS Bruntál/28.7.2012 obstál 84 b. (4,4,4,4, čas: 14s)*

Ambra z Hedviččina údolí
(Dante z Vavřinečské hájovny - Varita od Hagarda Orla)
***ZV**: OMS Chrudim/5.5.2012 I.c. 188 b. (4,4,4,4,4,4,4,4) hlas. 4*

Ami od Černovického potoka
(Dante z Vavřinečské hájovny - Vanilka od Hagarda Orla)
***LZ**: OMS Tábor/13.10.2012 II.c. 220 b. (4,4,4,4,4,4,2,3,3,4) hlas. 4*
***BZH**: OMS Tábor/23.6.2012 II.c. 218 b. (3/-,4/-,4/-,4+3,4)*

Amy od Vaňkovy skály
(Oscar z Poschingeru - Ully z Poschingeru)
***ZV**: OMS Hradec Králové/12.5.2012 I.c. 184 b. (4,4,4,4,3,4,4,4) hlas. 4*
***BZH**: OMS Domažlice/1.9.2012 neobstál (-/4,0,4/-,4+2,4)*

Amy Rios Rosalia
(Derick Magic Seven - Rio Sára z Mařenické fořtovny)
KVJ PLZEŇ**: 26.2.2012, třída otevřená, Říha Tomáš, **V2,r.CAC
6,90 kg, oko tmavé, chrup úplný, skus nůžkový. Fena barvy jelení červeň, bezchybné kosterní stavby, zadní i přední partie v pořádku, kvalitní mechanika pohybu, povaha klidná.
MVP PRAHA**: 5.5.2012, třída pracovní, Fairaislová Lenka, **V2,r.CAC
7 kg, oko tmavé, plnochrupá, jemná fenčí hlava s poněkud užší čelistí, pevný hřbet, sbíhavý postoj vpředu, správný postoj vzadu, fena se dobře předvádí.
MVP LITOMĚŘICE**: 26.5.2012, třída pracovní, Buba Petr, **V2,r.CAC
7,20 kg, celkově velmi ušlechtilá červená fena, skvělé pigmentace a osrstění, velmi elegantní a fenčí hlava, pravidelný svižný ladný pohyb.
OVP KUNRATICE**: 16.6.2012, třída otevřená, Auerbach Alena, **VD1
7,55 kg, oko tmavé, chrup úplný, skus nůžkový. Fena jemnější hlavy, s hůře neseným slechem, rovný hřbet, dobře nasazený ocas, jemnější kostra, užší chody obou párů končetin.
NV MLADÁ BOLESLAV**: 14.7.2012, třída pracovní, Šimek František, **V1,CAC
7,10 kg, ušlechtilá fena, proporcionelní, výborně vsazený krk, pevný hřbet, správně utvářený hrudník s výrazným předhrudím, chody plynulé, prostorné, osrstění standardní, výborně se předvádí.
MVP MLADÁ BOLESLAV**: 25.8.2012, třída šampiónů, Tornau Andreas (D), **V2,r.CAC,r.CACIB
Posudek nečitelný
KVJ PRAHA**: 28.10.2012, třída vítězů, Šlapanský Luboš MVDr., **V1,CAC
7,40 kg, oko tmavě hnědé, chrup úplný, skus nůžkový. Velmi ušlechtilá červená fenka bezvadné kostry, na krku výraznější línání, výborná mechanika pohybu.
***SBS**: OMS Tachov + KCHJ ČR/8.-10.6.2012 neobstál (-,-,-,4,4,-,3,(1),4*
***LZ**: OMS Domažlice/18.8.2012 neobstál poslušnost 0*
LZ**: OMS Sokolov/22.9.2012 I.c. 253 b. (4,4,4,4,4,4,4,4,4) liška + 5 hlas. 4 **CACT
BZH**: OMS Mladá Boleslav/15.9.2012 I.c. 214 b. (-/4,-/4,3/-,4,4) **CACT
***BZ**: OMS Rokycany/3.6.2012 I.c. 100 b. (4,4,3,4,2)*
BZ**: OMS Domažlice/19.8.2012 I.c. 113 b. (4,4,4,3,4) **CACT
***BZ**: OMS Mladá Boleslav/16.9.2012 III.c. 90 b. (4,4,1,4,4)*
***BZ**: OMS Sokolov/23.9.2012 III.c. 90 b. (4,4,1,4,4)*

Amy Stříbrný nůž
(Caramelo ze Zelené mýtiny - Bety od Košáteckého potoka)
KVJ PRAHA**: 28.10.2012, třída dorostu, Šlapanský Luboš MVDr., **VN2
7,10 kg, oko tmavě hnědé, chrup úplný, skus nůžkový. Červená ušlechtilá fenka, bez vad exteriéru, správná mechanika pohybu.

Andrew z Budenína
(Caramelo ze Zelené mýtiny - Hermiona z Heneberk)
***ZN**: OMS Benešov/28.9.2012 obstál 84 b. (4,4,4,4, čas: 13s)*

Andy Amber Twine
(Golem z Hory Lejškova - Puma Czuk Hodowla Myślinów)
NV BRNO**: 7.1.2012, třída vítězů, Adam Petr, **VD1
9,5 kg, oko tmavě hnědé, chrup úplný, skus nůžkový. Hladkosrstý pes černý s pálením, typické hlavy, výrazný kohoutek, rovný hřbet, srpovitě nesený prut, správná mechanika pohybu, stand. osrstění po celém těle, pohyb hrudních končetin - náznak na měkkou prošláplou tlapu, širší postoj hrudních končetin.
MVP ČESKÉ BUDĚJOVICE**: 31.3.2012, třída šampiónů, Pasák František, **V1,CAC,r.CACIB
9,60 kg, oko tmavé, chrup úplný, skus nůžkový. Hladkosrstý pes, těžký ráz, souměrnost vzhledu v postoji i v pohybu.
MVP BRNO**: 23.6.2012, třída šampiónů, Švec Jaroslav, **V1,CAC
9,90 kg, oko tmavé, silný pes černý s pálením, ušlechtilá samčí hlava, korektní spodní i horní linie, správné zaúhlení i postavení končetin, správné osrstění.
MVP MLADÁ BOLESLAV**: 25.8.2012, třída šampiónů, Tornau Andreas (D), **V
Posudek nečitelný
KVJ PRAHA**: 28.10.2012, třída čestná, Šlapanský Luboš MVDr., **V1
9,70 kg, oko tmavě hnědé, chrup úplný, skus nůžkový. Černý pes s výraznou samčí hlavou, správná hřbetní linie, úměrný hrudník, správná mechanika pohybu.

Angie Bella Morawia
(Yahoo Diva Noire - Bella z Tanaborku)
NV BRNO**: 7.1.2012, třída pracovní, Adam Petr, **V1,CAC
9 kg, oko hnědé, chrup úplný, skus nůžkový. Červená stand. fena s mírnou příměsí, výrazný kohoutek, výborný hřbet, prostorný pohyb, úhlení obou párů končetin v pořádku, výborné osrstění.
SVJ JEVÍČKO**: 12.8.2012, třída vítězů, Buba Petr, **V1,CAC
9,50 kg, oko tmavé, chrup úplný, skus nůžkový. Velmi ušlechtilá fena červené barvy, elegantní vzhled, vynikající pohyb.
***ZH**: OMS Blansko/13.-14.10.2012 I.c. 182 b. (4,3,-/3,4,4/-,4,3,4,4,4/-,3,4,4,-/4) hlas. 4*
***LZ**: OMS Plzeň/20.-21.10.2012 III.c. 197 b. (4,3,3,4,4,4,1,3,2,4) hlas. 3*
***KHS**: OMS Hodonín + KCHJ ČR/9.-11.11.2012 neobstál hledání a hlasitost 0*
***BZH**: OMS Plzeň/20.-21.10.2012 III.c. 196 b. (3/-,1/-,4/-,4,3)*

Angie z Benátských nocí
(Bily z Moravského vikýře - Klaudie z Ostrého Bečvy)
***ZV**: OMS Opava/12.5.2012 I.c. 169 b. (4,4,2,4,3,3,4,4) hlas. 4*
***ZN**: OMS Frýdek-Místek/6.10.2012 obstál 81 b. (4,4,4,3, čas: 33s)*

Anny z Nebuželského polesí
(Dante z Vavřinečské hájovny - Hersy z Vavřinečské hájovny)
***LZ**: OMS Mělník/14.7.2012 I.c. 232 b. (4,3,4,4,3,4,4,4,3,4) hlas. 3*

Aramis od Ledného potoka
(Dante z Vavřinečské hájovny - Elsa od Márfyho)
MVP LITOMĚŘICE**: 26.5.2012, třída pracovní, Buba Petr, **VD1
Oko hnědé, chrup úplný, skus nůžkový. Červený pes lehčího typu, strmější úhlení, ne zcela perfektní mechanika pohybu.
***BZH**: OMS Domažlice/1.9.2012 II.c. 181 b. (-/3,-/4,2/-,4,4)*
***BZ**: OMS Domažlice/1.9.2012 II.c. 181 b. (-/3,-/4,2/-,4,4)*

Ares z Babické myslivny
(Niky od Hagarda Orla - Haida z Revíru Zálesí)
Bonitace: 0i/P/5 - HLS, 9,2 kg (ing. Přibáňová Michaela, MVDr. Šlapanský Luboš)
NV OSTRAVA**: 14.4.2012, třída mladých, Spalová Hana, **V2
9,20 kg, oko tmavé, chrup úplný, skus nůžkový. Hladkosrstý stand. pes barvy černé s pálením, elegantní hlavy, dobrého hřbetu, nepatrně níže nasazeného prutu, úhlení obou párů končetin korektní, stand. osrstění, dobrá povaha.
***ZV**: OMS Frýdek-Místek/12.5.2012 I.c. 180 b. (4,3,4,4,4,4,4,4) hlas. 3*
***ZN**: OMS Frýdek-Místek/16.6.2012 obstál 81 b. (4,4,4,3, čas: 36s)*

Argo Dona od Svárovské paseky
(Andy Amber Twine - Dona Fera Boemica)
Bonitace: 1i/OZ/5 - HLS, 9,15 kg, zdvojená P1PH (Coufal Jan, Spalová Hana)
***ZN**: OMS Praha-východ/15.7.2012 obstál 77 b. (4,4,3,3, čas: 38s)*

Argo Králov dvor na Konci
(Bily z Moravského vikýře - Zuna Fa-dy)
Bonitace: 1i/5 - HLS, 9,5 kg (ing. Přibáňová Michaela, MVDr. Šlapanský Luboš)
NV OSTRAVA**: 14.4.2012, třída otevřená, Spalová Hana,* ***V2
9,50 kg, oko tmavě hnědé, chrup úplný, skus nůžkový. Hladkosrstý stand. pes barvy černé s pálením, momentálně na spodní linii s řidčím osrstěním, typické hlavy, nepatrně měkčího hřbetu za kohoutkem, nepatrně širšího pohybu zadních končetin, klidná povaha.

Argo z Bukovských skal
(Eddy z Revíru Zálesí - Bela z Vlčetínských strání)
***ZN**: OMS Rakovník/23.10.2010 obstál 81 b. (4,4,4,3, čas: 43s)*
ZH**: OMS Rakovník/30.-31.10.2010 l.c. 195 b. (4,4,-/4,4,4/-,4,4,4,4+3,4/-,4,4,4,-/3 hlas. 4* ***Diviačar

Argonaut Goldiana
(El Celtibero Arcano´s - Prosto Prelest Sed´Moe Nebo)
Bonitace: Oi/LR/5 - HLS, 8,6 kg (Buba Petr, Spalová Hana)
MVP LITOMĚŘICE**: 26.5.2012, třída mladých, Buba Petr,* ***V1,CAJC,BOJ,BIGJ
8,60 kg, středně silný pes černý s pálením, lehčího typu, silných předních končetin, dobrá horní i spodní linie, dobré předvedení.
NVP KLATOVY**: 30.6.2012, třída mladých, Kašpar Miloš,* ***V2
Oko tmavé, skus nůžkový, mladý pes, silná kostra, dobrý typ, výrazná ušlechtilá hlava, výborný hrudník a předhrudí, za kohoutkem mírně volná linie, dobré úhlení, pohyb by mohl být lépe koordinován.
NV MLADÁ BOLESLAV**: 14.7.2012, třída mladých, Šimek František,* ***V1,CAJC,BOJ
8,50 kg, černý pes s pálením, středně silné kostry, výrazná hlava, dobře vsazený krk, dobrá hřbetní linie, hluboký hrudník s výrazným předhrudím, dobré zaúhlení, kvalitní v pohybu, stand.osrstění.
MVP ČESKÉ BUDĚJOVICE**: 13.10.2012, třída mladých, Coufal Jan,* ***V2
9 kg, oko tmavé, hladkosrstý standardní pes, černý s pálením, standardního hřbetu i pohybu.
KVJ PRAHA**: 28.10.2012, třída mladých, Šlapanský Luboš MVDr.,* ***V2
9 kg, oko tmavě hnědé, chrup úplný, skus nůžkový. Černý s pálením, ušlechtilé hlavy, rovný hřbet, s lehkým klenutím v bedrech, hluboký hrudník, správná mechanika pohybu.
***ZV**: OMS Domažlice/1.7.2012 l.c. 188 b. (4,4,4,4,4,4,4,4) hlas. 4*
***ZN**: OMS Domažlice/8.7.2012 obstál 84 b. (4,4,4,4, čas: 20s)*
***BZH**: OMS Domažlice/1.9.2012 l.c. 244 b. (-/4,-/4,4/-,4,4)*
***BZ**: OMS Domažlice/6.7.2012 l.c. 120 b. (4,4,4,4,4)*

Archibald na Zlaté zátoce
(Coudy ze Zelené mýtiny - Julia z Mařenické fořtovny)
Bonitace: 2a/L/5 - HLS, 9,5 kg (MVDr. Kalich, ing. Přibáňová Michaela PhD.)
OVP OLOMOUC**: 9.6.2012, třída otevřená, Coufal Jan,* ***VD2
Oko tmavé, chrup úplný, skus nůžkový. Hladkosrstý červený pes, výborné hlavy i hřbetu, mírně vtažené slabiny a sbíhavý postoj vzadu.
***BZ**: OMS Prostějov/14.10.2012 l.c. 120 b. (4,4,4,4,4)*

Ariana de la Kruz
(Zedex Norden Liht - Arabeskaya Noch Wiserichard´s)
MVP DUO BRNO**: 5.2.2012, mezitřída, Přibáňová Michaela ing.,* ***V2,r.CAC
7 kg, oko tmavé, skus těsný nůžkový, plnochrupá. Fenka černá s pálením s krásnou hlavou, výborná horní i spodní linie, mohutný hrudník, správná mechanika pohybu, výborně se předvádí, osrstění stand., povaha temperamentní.
MVP DUO BRNO**: 6.2.2012, mezitřída, Fidrichová Marcela ing. (SK),* ***V1,CAC
8,20 kg, oko tmavé, chrup úplný, skus nůžkový těsný. Správná ušlechtilá hlava, korektně nasazený a nesený krk, výborná hřbetní linie, správně úhlená, výborný pohyb, stand. srst, řidší dole, černá s pálením, málo výrazným hlavně na hrudi, klidná povaha.

Aron Dona od Svárovské paseky
(Andy Amber Twine - Dona Fera Boemica)
MVP DUO BRNO**: 5.2.2012, třída šampiónů, Přibáňová Michaela ing.,* ***V2,r.CAC
9,40 kg, oko tmavě hnědé, plnochrupý. Pes černý s pálením, výborná hlava, stand. hřbet, lehce strmější postoj předních končetin, stand. mechanika pohybu, správné osrstění, povaha klidná.
NV MLADÁ BOLESLAV**: 14.7.2012, třída vítězů, Šimek František,* ***V1,CAC,CAC ČMKU,NV
9,40 kg, pes černý s pálením, plně v typu, proporcionelní, správně zaúhlený, výborné chody, pevný v nervech.
MVP MLADÁ BOLESLAV**: 25.8.2012, třída šampiónů, Tornau Andreas (D),* ***V4
Posudek nečitelný
MVP ČESKÉ BUDĚJOVICE**: 13.10.2012, třída šampiónů, Coufal Jan,* ***VD2
9,60 kg, oko tmavě hnědé, hladkosrstý pes barvy černé s pálením, výborné hlavy, rovného hřbetu, správného pohybu. Vzhledem k váze VD.
KVJ PRAHA**: 28.10.2012, třída vítězů, Šlapanský Luboš MVDr.,* ***V4
9,50 kg, oko tmavě hnědé, chrup úplný, skus nůžkový. Pes černý s pálením, ušlechtilé samčí hlavy, hřbet rovný, v bedrech mírně klenutý, správný odstup, správná mechanika pohybu.
MVP PRAHA**: 3.11.2012, třída šampiónů, Buriánková Alena,* ***V
9,40 kg, oko tmavohnědé, elegantní pes s výborně utvářenou hlavou, výborné tělesné stavby, výborný pohyb.

Aron z Bezděkovské Rafandy
(Chris Jadory - Beta Steppe Farm)
OVP KUNRATICE**: 16.6.2012, třída otevřená, Auerbach Alena,* ***D
9 kg, oko hnědé, chrup úplný, skus nůžkový. Pes silné kostry, správné hlavy, svaly na mordě by mohly být výrtaznější, olysalé ucho, nižší odstup od země, hřbet rovný, užší chod předních končetin.

Art z Jindřichovska
(Andy z Vlčetínských strání - Justa z Ostrého Bečvy)
MVP ČESKÉ BUDĚJOVICE**: 31.3.2012, mezitřída, Pasák František,* ***VD1
8,50 kg, oko tmavé, chrup úplný, skus nůžkový. Těžký ráz, barva černá s odznaky, typická hlava s vyjádřeným výrazem, mírně vyklenutý hřbet, celkový vzhled velmi dobrý.

Arx od Cifly
(Jarus Fino Bohemia - Cassy z Mostecké mlhy)
MVP LITOMĚŘICE**: 26.5.2012, třída mladých, Buba Petr,* ***V2
9,40 kg, plnochrupý červený pes s tmavým okem, samčí hlava, dobrý ve hřbetě, správně nesený prut.
MVP PRAHA**: 3.11.2012, třída mladých, Buriánková Alena,* ***VD2
9,30 kg, chrup neúplný, chybí P1 LD, mladý červený pes, se správně utvářenou hlavou, silný krk, rovná horní linie, výrazné předhrudí, výborné zaúhlení, standardní srst i barva.

Asta Rios Rosalia
(Derick Magic Seven - Rio Sára z Mařenické fořtovny)
MVP DUO BRNO**: 5.2.2012, třída mladých, Přibáňová Michaela ing.,* ***V
6,70 kg, oko tmavě hnědé, plnochrupá. Červená fena, samiččí hlava, rovný hřbet, nižší odstup od země, průměrná mechanika pohybu, poslední obratle proutku na hranici hybnosti, jinak pěkná typická představitelka plemene.

Aston Martin Dominant Instinct
(Arden z Poschingeru - Mystery Fino Bohemia)
MVP DUO BRNO**: 5.2.2012, třída pracovní, Přibáňová Michaela ing.,* ***V1,CAC,CAC ČMKU,CACIB,BOB,BIG
9,60 kg, oko tmavé, chrup úplný. Pes s mohutnou samčí hlavou, perfektní hřbetní linií, správně utvářený hrudník, vynikající úhlení a mechanika pohybu, správné osrstění, klidná povaha, nádherný představitel plemene.
MVP DUO BRNO**: 6.2.2012, třída pracovní, Fidrichová Marcela ing. (SK),* ***V1,CAC,CAC ČMKU,CACIB
9 kg, oko tmavé, chrup úplný, skus nůžkový. Vynikající ušlechtilá hlava, správné předhrudí, výborný hrudník, pevný rovný hřbet, vynikající mechanika pohybu, výborné úhlení, stand. srst - červená, výborná povaha.
MVP ČESKÉ BUDĚJOVICE**: 13.10.2012, třída šampiónů, Coufal Jan,* ***V1,CAC,r.CACIB
9,35 kg, oko tmavé, hladkosrstý pes barvy červené, rovného hřbetu, správného pohybu.

Atrey Králov dvor na Konci
(Bily z Moravského vikýře - Zuna Fa-dy)
Bonitace: 2i/RV/5 - HLS, 8,8 kg (Buba Petr, ing. Temr Jaroslav)
MVP ČESKÉ BUDĚJOVICE**: 13.10.2012, třída otevřená, Coufal Jan,* ***V1,CAC,CAC ČMKU,CACIB
9 kg, oko tmavě hnědé, hladkosrstý pes barvy černé s pálením, správné hlavy, rovného hřbetu, velmi mírně sbíhá vpředu.

Austina od Stříbrné rozhledny
(Quax Delbrüggers - Constance Queen Magic Seven)
***ZV**: OMS Mělník/5.5.2012 l.c. 170 b. (3,3,4,4,4,4,4,4) hlas. 3*

Ax Stříbrný nůž
(Caramelo ze Zelené mýtiny - Bety od Košáteckého potoka)
KVJ PRAHA**: 28.10.2012, třída dorostu, Šlapanský Luboš MVDr.,* ***VN1,BIS dorost pes
8,70 kg, oko tmavě hnědé, chrup úplný, skus nůžkový. Mladý červený pes, ušlechtilé samčí hlavy, rovná hřbetní linie, úměrný hrudník a předhrudí.

Azalka z Údolí Hvozdnice
(Edgar Magic Seven - Esther of Lady Erica)
KVJ PRAHA**: 28.10.2012, mezitřída, Šlapanský Luboš MVDr., **V2,r.CAC
8,80 kg, oko tmavě hnědé, chrup úplný, skus nůžkový. Ušlechtilá fenka, červená s velkou příměsí černé, velkého rámce, ušlechtilé hlavy, bezvadná hřbetní i spodní linie, správná mechanika pohybu.
MVP PRAHA**: 4.11.2012, třída otevřená, Kalich Miroslav, **Odstoupila
8,90 kg. Odstoupila.

Babetka od Řeky Nisy
(Exclusive Goldader - Zita Jopar)
MVP LITOMĚŘICE**: 26.5.2012, třída otevřená, Buba Petr, **VD4
7,70 kg, černá fena s pálením, ne zcela pevná ve hřbetě, svižný pohyb, strmé úhlení zadních končetin, ne zcela korektní pohyb.

Bady z Akátové cesty
(Cato ze Zelené mýtiny - Rommy z Poschingeru)
***Bonitace: 0j/D/5 - HLS**, 9,8 kg (Buba Petr, ing. Temr Jaroslav)*
MVP ČESKÉ BUDĚJOVICE**: 31.3.2012, třída otevřená, Pasák František, **V1,CAC,CAC ČMKU,CACIB,BOB
9,30 kg, oko tmavé, chrup úplný, skus nůžkový. Těžký ráz, barva černá s odznaky, typická hlava, rovný hřbet, mohutný hrudník, správná mechanika pohybu.
***ZV**: OMS České Budějovice/13.5.2012 I.c. 180 b. (4,4,4,4,2,4,4,4) hlas. 4*

Baila z Akátové cesty
(Cato ze Zelené mýtiny - Rommy z Poschingeru)
***Bonitace: 0j/5 - HLS**, 8,8 kg (Buba Petr, ing. Temr Jaroslav)*
MVP ČESKÉ BUDĚJOVICE**: 31.3.2012, třída otevřená, Pasák František, **Neposouzen
9 kg, neposouzena pro agresivitu.
MVP ČESKÉ BUDĚJOVICE**: 13.10.2012, třída pracovní, Coufal Jan, **VD3
8,90 kg, oko tmavě hnědé, chrup úplný, skus nůžkový. Hladkosrstá fena barvy černé s pálením, výborné hlavy, standardní hřbet, působí na vyšších bězích, hlavně vzadu.
***ZV**: OMS České Budějovice/13.5.2012 I.c. 172 b. (4,3,4,4,2,4,4,4) hlas. 3*
***ZN**: OMS České Budějovice/16.6.2012 obstál 81 b. (4,4,4,3, čas: 35s)*

Bára od Menclovy studánky
(Ajax z Radimských luk - Cita od Jiráskova buku)
***LZ**: OMS Plzeň/20.-21.10.2012 II.c. 214 b. (4,4,4,4,4,3,3,2,4,4) hlasité nahánění hlas. 4*
***BZH**: OMS Plzeň/20.-21.10.2012 I.c. 241 b. (-/4,-/4,3/-,4,4)*

Bára z Jindřichovska
(Amir od Zboženských rybníků - Justa z Ostrého Bečvy)
***ZV**: OMS Náchod/19.5.2012 I.c. 180 b. (4,3,4,4,4,4,4,4) hlas. 3*
***ZN**: OMS Rychnov nad Kněžnou/26.5.2012 obstál 84 b. (4,4,4,4, čas: 10s)*

Bardot z Hedviččina údolí
(Andy Amber Twine - Varita od Hagarda Orla)
MVP BRNO**: 23.6.2012, třída štěňat, Švec Jaroslav, **VN1
6,60 kg, oko tmavé, ušlechtilá hlava, zuby ve vývinu, kostra rovněž ve vývinu, rovný hřbet, správná spodní linie, korektní zaúhlení končetin, správné osrstění.
MVP MLADÁ BOLESLAV**: 25.8.2012, třída dorostu, Tornau Andreas (D), **VN1
Posudek nečitelný

Barney Bella Morawia
(Merlin Fino Bohemia - Angie Bella Morawia)
KVJ PRAHA**: 28.10.2012, třída dorostu, Šlapanský Luboš MVDr., **VN2
7,70 kg, oko hnědé, chrup úplný, skus nůžkový. Červený pes s příměsí černé, ušlechtilé samčí hlavy, volnější hřbetní linie, zatím méně hluboký hrudník, správná mechanika pohybu.

Barny z Hedviččina údolí
(Andy Amber Twine - Varita od Hagarda Orla)
MVP MLADÁ BOLESLAV**: 25.8.2012, třída dorostu, Tornau Andreas (D), **VN1
Posudek nečitelný

Baryk z Týnské doliny
(Golem z Hory Lejškova - Fabia z Polesí Valdštejna)
MVP MLADÁ BOLESLAV**: 25.8.2012, třída šampiónů, Tornau Andreas (D), **V3
Posudek nečitelný

Bavaria Norden Liht
(Freestyle Norden Liht - Temnaya Noch iz Strani Grez)
MVP DUO BRNO**: 5.2.2012, mezitřída, Přibáňová Michaela ing., **V4
9 kg, oko tmavé, plnochrupá. Fena černá s pálením, štíhlá ušlechtilá hlava, správná horní i spodní linie, lehce níže nasazený prut, výborná mechanika pohybu, kvalitní osrstění, správná povaha, výborně se předvádí.
MVP DUO BRNO**: 6.2.2012, mezitřída, Fidrichová Marcela ing. (SK), **V2,r.CAC
8,80 kg, oko tmavé, chrup úplný, skus nůžkový. Pěkná ušlechtilá hlava, pevný hřbet, výborný přední front, správný hrudník, v pohybu zadní končetiny mírně do O, vpředu správné, správná spodní linie, vynikající stand. srst černá s málo výrazným pálením na hrudi.

Bea ze Zelené mýtiny
(Bodie Magic Seven - Skarlet z Debry.)
KVJ PLZEŇ**: 26.2.2012, třída otevřená, Říha Tomáš, **VD3
8,70 kg, oko tmavé, chrup úplný, skus nůžkový. Červená fena, impozantní, s krásnou hlavou, kvalitní osrstění, vpředu naznačeně sblížená, celkově hřbetní linie volnější, povaha temperamentní.

Beky z Moravského vikýře
(Niky od Hagarda Orla - Fatty z Vamberecké stráně)
NV BRNO**: 7.1.2012, třída otevřená, Adam Petr, **VD1
7,50 kg, oko tmavé, chrup úplný, skus nůžkový, náznak na zubní kámen. Černá fena s dosti výrazným pálením na hrudi, hezké hlavy, řidší osrstění na sleších, rovný hřbet, veselá temperamentní povaha, kratší rámec, řidší osrstění na horní části prutu.
***ZV**: OMS Šumperk/5.5.2012 neobstál Pokus o podvod, kontrola tetovacích čísel po předvedení.*

Beky ze Zdického vrchu
(Cato ze Zelené mýtiny - Bea ze Zelené mýtiny)
***Bonitace: 0a/L/5 - HLS**, 7,5 kg (MVDr. Švec Jaroslav, Adam Petr, Spalová Hana)*
MVP DUO BRNO**: 5.2.2012, třída mladých, Přibáňová Michaela ing., **V2
6,70 kg, oko tmavé, plnochrupá. Červená fenka s pěknou hlavou, výborným hřbetem, správná spodní linie, velmi lehce otevřený postoj předních končetin, vynikající mechanika pohybu.
MVP DUO BRNO**: 6.2.2012, třída mladých, Fidrichová Marcela ing. (SK), **V2
6,80 kg, oko tmavě hnědé, chrup úplný, skus nůžkový. Pěkná ušlechtilá hlava, dobře zavěšené ucho, pevná hřbetní linie, mírně širší chod vzadu, vpředu zápěstí mírně sbíhavé, stand. pohyb, výborná srst, klidná povaha.
KVJ PLZEŇ**: 26.2.2012, třída mladých, Říha Tomáš, **VD2
6,90 kg, oko tmavé, chrup úplný, v horní čelisti 7 řezáků, skus nůžkový. Sytě červená ušlechtilá fena s průběžnou krční řasou až ke kohoutku, měkké postavení předních tlap, srst ve výborné kondici, klidná povaha.
KVJ PRAHA**: 28.10.2012, mezitřída, Šlapanský Luboš MVDr., **V3
7,80 kg, oko tmavě hnědé, chrup úplný, skus nůžkový. Typická červená fenka, fenčí hlava, rovná hřbetní linie, úměrný hrudník, správná mechanika pohybu, širší postoj zadních běhů.
***ZN**: OMS Mělník/2.6.2012 obstál 84 b. (4,4,4,4, čas: 16s)*

Bella z Tanaborku
(Conny ze Zábřežské Olšiny - Nora z Poschingeru)
***SBS**: OMS Tachov + KCHJ ČR/8.-10.6.2012 III.c. 222 b. (4,4,4,4,4,4,4,4,(5),1 hlas. 4*
***MRK**: OMS České Budějovice/17.-19.8.2012 neobstál (4,4,0,4,4,3,0,0,-/3,-/3,2,4,3,-/4,2,4) hlas. 0*

Ben Schacht´s
(Bax vom Grabsteder Grund - Nala vom Lachsenbach)
MVP PRAHA**: 5.5.2012, třída šampiónů, Fairaislová Lenka, **V2,r.CAC
8,80 kg, oko tmavohnědé, chrup úplný. Méně výrazná samčí hlava, elegantní krk, kratší formát, správné postavení a úhlení obou párů končetin, správné předvedení.
MVP MLADÁ BOLESLAV**: 25.8.2012, třída pracovní, Tornau Andreas (D), **V1,CAC

MVP PRAHA**: 3.11.2012, třída pracovní, Buriánková Alena, **V1,CAC
8,60 kg, oko tmavě hnědé, kompaktní černý pes s pálením, se standardní hlavou, výborná stavba těla, výborné zaúhlení vpředu i vzadu, výborný pohyb.
MVP PRAHA**: 4.11.2012, třída pracovní, Kalich Miroslav, **V1,CAC,r.CACIB
8,80 kg, oko hnědé, skus nůžkový. Pes jezevčík hladkosrstý standard, černý se znaky, plně odpovídající standardu, dobře se prezentuje, povaha klidná.

Bera ze Zelené mýtiny
(Bodie Magic Seven - Skarlet z Debry.)
KVJ PRAHA**: 28.10.2012, třída čestná, Šlapanský Luboš MVDr., **V2
8,20 kg, oko tmavě hnědé, chrup úplný, skus nůžkový. Typická červená fenka, ušlechtilé hlavy, bezvadná horní i spodní linie.

Bergie od Stříbrné rozhledny
(Il-Faro Fino Bohemia - Dafné Magic Seven)
Bonitace: 2a/LR/5 - HLS, 7,6 kg (MVDr. Kalich, ing. Přibáňová Michaela PhD.)
NV BRNO**: 7.1.2012, třída mladých, Adam Petr, **V1,CAJC,BOJ
7,60 kg, oko tmavé, chrup úplný, skus nůžkový. Červená fena, jemná samičí hlava, výborný hřbet, správné úhlení obou párů končetin, užší postoj hrudních končetin.
MVP DUO BRNO**: 5.2.2012, třída mladých, Přibáňová Michaela ing., **V3
7,50 kg, oko tmavě hnědé, plnochrupá. Fenka s jemnou hlavou, dobře nasazeným a neseným krkem, správná horní i spodní linie, stand. mechanika pohybu, povaha plašší, ale klidná, správné osrstění.
MVP DUO BRNO**: 6.2.2012, třída mladých, Fidrichová Marcela ing. (SK), **V3
7,50 kg, oko tmavě hnědé, chrup úplný, skus nůžkový. Velmi pěkná ušlechtilá hlava, pevný rovný hřbet, správné předhrudí, výborná konstituce, korektní úhlení, mírně vyšší odstup, maličko volný loket, sbíhavý postoj předních končetin, bázlivá povaha.
KVJ PLZEŇ**: 26.2.2012, třída mladých, Říha Tomáš, **VD4
7,15 kg, oko tmavé, chrup úplný, skus nůžkový. Ušlechtilá červená fena s vyšším odstupem, přední končetiny naznačeně sblížené, vzadu postoj poněkud širší, kvalitní osrstění, povaha klidná.
NV OSTRAVA**: 14.4.2012, třída mladých, Spalová Hana, **V3
7,70 kg, oko tmavé, chrup úplný, skus nůžkový. Hladkosrstá stand. fena barvy červené, typické hlavy, dobrého hřbetu, na hraně odstupu, úhlení obou párů končetin korektní, povaha klidná.
MVP BRNO**: 23.6.2012, mezitřída, Švec Jaroslav, **V2,r.CAC
8,20 kg, oko tmavé, ušlechtilá hlava, k tělu poněkud menší, rovná hřbetní linie, korektní spodní linie, výrazné předhrudí, správné zaúhlení a postavení končetin, při pohybu přední končetiny mírně sbíhavé.
SVJ JEVÍČKO**: 12.8.2012, mezitřída, Buba Petr, **V1,CAC
8,20 kg, oko tmavé, chrup úplný, skus nůžkový. Červená fena, typická hlava, výborná hřbetní linie, pravidelný pružný pohyb, dobrý odstup, celkově elegantní zjev.
MVP ČESKÉ BUDĚJOVICE**: 13.10.2012, mezitřída, Coufal Jan, **VD1
7,10 kg, oko tmavě hnědé, hladkosrstá fena barvy červené, standardní hlavy, rozbíhavý postoj vpředu, celkově vyššího vzhledu.
KVJ PRAHA**: 28.10.2012, mezitřída, Šlapanský Luboš MVDr., **V1,CAC
7,50 kg, oko tmavé, chrup úplný, skus nůžkový. Ušlechtilá fenka, výborná ve všech partiích.
MVP PRAHA**: 3.11.2012, mezitřída, Buriánková Alena, **V1,CAC
7,60 kg, oko hnědé, ušlechtilá fena červené barvy, s výborně utvářenou hlavou, výborný krk, vynikající horní i spodní linie, správné zaúhlení vpředu i vzadu, výborná srst i barva, výborné předvedení.
MVP PRAHA**: 4.11.2012, mezitřída, Kalich Miroslav, **V1,CAC
7,30 kg, oko hnědé, skus nůžkový. Fena jezevčíka hladkosrstého standard, červená s příměsí, ušlechtilá fenčí hlava, pevná mírně spáditá hřbetní linie, dobře vyvinutý hrudník i předhrudí, výborná mechanika pohybu a zaúhlení obojích běhů, osrstění standardní, povaha klidná.
***ZV**: OMS Mělník/5.5.2012 I.c. 180 b. (4,3,4,4,4,4,4,4) hlas. 3*

Bertík z Hříběckých lesů
(Coudy ze Zelené mýtiny - Windy z Poschingeru)
***BZ**: OMS Mělník/22.9.2012 II.c. 85 b. (4,2,2,3,4)*

Bětka z Hříběckých lesů
(Coudy ze Zelené mýtiny - Windy z Poschingeru)
Bonitace: 0b/ST/5 - HLS, 8,6 kg (Coufal Jan, Spalová Hana)
MVP ČESKÉ BUDĚJOVICE**: 31.3.2012, třída mladých, Pasák František, **V3
7,50 kg, oko tmavé, chrup úplný, skus nůžkový. Hladkosrstá fena, barva červená, typická hlava, pevný rovný hřbet, mechanika pohybu není zcela korektní.

Betty z Větérky
(Kos z Debry. - Bianca Magic Seven)
Bonitace: 0a/P/5 - HLS, 8 kg (ing. Přibáňová Michaela, MVDr. Šlapanský Luboš)
NV OSTRAVA**: 14.4.2012, mezitřída, Spalová Hana, **VD2
8 kg, oko tmavé, chrup úplný, skus nůžkový. Hladkosrstá stand. fena barvy čistě červené, stand. hlavy, ještě dobrého hřbetu, přední fronta v pořádku, zadní končetiny strmější, nepříliš dobrá ring drezura.

Bety od Košáteckého potoka
(Dante z Vavřinečské hájovny - Eny z Vamberecké stráně)
NV MLADÁ BOLESLAV**: 14.7.2012, třída pracovní, Šimek František, **VD3
8,30 kg, ušlechtilá fena, s výraznou samičí hlavou, pevný hřbet, vzhledem k blahobytné kondici ztrácí proporcionalitu, osrstění standardní.
***BZH**: OMS Mladá Boleslav/15.9.2012 III.c. 126 b. (4/-,-/4,1/-,2,4)*
***BZ**: OMS Mladá Boleslav/16.9.2012 III.c. 75 b. (4,3,2,1,4)*

Bety z Chromova dvora
(Brix od Kanonýrky - Katynka z Hory Lejškova)
MVP ČESKÉ BUDĚJOVICE**: 13.10.2012, třída pracovní, Coufal Jan, **VD
8,10 kg, oko tmavé, chrup úplný, skus nůžkový. Hladkosrstá fena barvy černé s pálením, standardní hlavy, výrazně úzký postoj vzadu.

Beverly z Černých blat
(Orry z Poschingeru - Debora z Příbramského Barandova)
Bonitace: 0aW/Y/5 - HLS, 6,8 kg (ing. Přibáňová Michaela, Jan Coufal)
NV OSTRAVA**: 14.4.2012, třída mladých, Spalová Hana, **VD
6,80 kg, oko tmavé, chrup úplný, skus nůžkový. Hladkosrstá stand. fena barvy červené, s kratší hrudní kostí, standardní hlavy, dobrého hřbetu, korektní úhlení obou párů končetin, nepatrný bílý znak v oblasti krku.
OVP OLOMOUC**: 9.6.2012, třída mladých, Coufal Jan, **V1,VT
Oko tmavé, chrup úplný, skus nůžkový. Hladkosrstá fena barvy červené, výborné hlavy, rovného hřbetu, výborné úhlení a pohyb.
NV BRNO**: 29.9.2012, mezitřída, Frmčová Lenka, **V1,CAC
6,80 kg, oko tmavé, chrup úplný, skus nůžkový. 15 měsíců, jemnější fena, samičí hlava, správně nasazené slecho, správný dlouhý pevný hřbet, správně tvarovaný a hluboký hrudník, korektní postavení a úhlení končetin, dostatečný pohyb, kvalitní srst.

Bianca Magic Seven
(Spirou de la Chapellerie - Christine z Poschingeru)
SVJ JEVÍČKO**: 12.8.2012, třída čestná, Buba Petr, **V1
9,20 kg, oko tmavé, chrup úplný, skus nůžkový. Čistě červená fena, správná horní a spodní linie, typická představitelka plemene ve všech bodech standardu, vynikající mechanika pohybu.

Bianka z Větérky
(Kos z Debry. - Bianca Magic Seven)
NV BRNO**: 7.1.2012, třída mladých, Adam Petr, **V2
8 kg, oko tmavě hnědé, chrup úplný, skus nůžkový. Standardní mladá červená fena, výborná hlava, rovný hřbet, úhlení obou párů končetin správné, správný pohyb.
MVP DUO BRNO**: 5.2.2012, mezitřída, Přibáňová Michaela ing., **V3
7,70 kg, oko tmavě hnědé, plnochrupá. Čistě červená fenka s velmi pěknou hlavou, hřbetní linií i spodní linií, správná mechanika pohybu, výborné osrstění, klidná povaha.
MVP DUO BRNO**: 6.2.2012, třída otevřená, Fidrichová Marcela ing. (SK), **V2,r.CAC
7,80 kg, oko tmavé, chrup úplný, skus nůžkový. Pěkná ušlechtilá hlava, výborný průběh hřbetní linie, výborný v pohybu, výborný přední front, správný hrudník, výborné svalstvo, hrudní končetiny mírně sbíhavé, vynikající stand. srst, vyrovnaná povaha.
NV OSTRAVA**: 14.4.2012, mezitřída, Spalová Hana, **V1,CAC
7,60 kg, oko hnědé, chrup úplný, skus nůžkový. Hladkosrstá stand. fena barvy červené, s elegantní hlavou, dobrým hřbetem, korektní úhlení obou párů končetin, výborné předvedení.
MVP PRAHA**: 5.5.2012, mezitřída, Fairaislová Lenka, **V1,CAC
7,40 kg, oko tmavohnědé, plnochrupá. Čistě červená fena, elegantní hlavy, správný hřbet, vpředu sbíhavý postoj, vzadu výborné úhlení, pěkný pohyb.
MVP BRNO**: 23.6.2012, třída otevřená, Švec Jaroslav, **V2,r.CAC
7,40 kg, oko tmavé, červená fena, dlouhá hlava, korektní horní i spodní linie, správné zaúhlení končetin, přední končetiny při pohybu mírně sbíhavé, správné osrstění, dobré předvedení.
NV MLADÁ BOLESLAV**: 14.7.2012, mezitřída, Šimek František, **V1,CAC
7,60 kg, červená fena s příměsí, výrazná hlava, výborně vsazený krk, dobrý hrudník s výrazný předhrudím, pevný hřbet, výrazné chody, správně osrstěná.
SVJ JEVÍČKO**: 12.8.2012, třída otevřená, Buba Petr, **V1,CAC
7,50 kg, oko tmavě hnědé, chrup úplný, skus nůžkový. Červená fenka s velmi výrazným fenčím výrazem, pěkná hlava, správný hřbet, dobrý odstup, vynikající pohyb.
***ZV**: OMS Frýdek-Místek/12.5.2012 I.c. 180 b. (4,3,4,4,4,4,4,4) hlas. 4*

Bily z Moravského vikýře
(Niky od Hagarda Orla - Fatty z Vamberecké stráně)
KVJ PLZEŇ**: 26.2.2012, třída pracovní, Říha Tomáš, **VD3
9,40 kg, oko tmavě hnědé, chrup úplný, skus nůžkový. Černý pes s odznaky, výrazný samčí typ + samčí hlava, výrazné předhrudí, horní i spodní linie v pořádku, vzadu naznačeně sbíhá, povaha dobrá.
SVJ JEVÍČKO**: 12.8.2012, třída pracovní, Buba Petr, **VD1
9,50 kg, oko tmavé, chrup úplný, skus nůžkový. Černý pes s pálením, samčí hlava ne příliš ušlechtilá, rovný hřbet, užší v zadních končetinách, mechanika pohybu není korektní.

Bix od Ledného potoka
(Dante z Vavřinečské hájovny - Fidorka od Márfyho)
MVP DUO BRNO**: 5.2.2012, třída otevřená, Přibáňová Michaela ing., **V1,CAC
8,30 kg, chrup úplný, červený pes se samčí hlavou, výborná horní i spodní linie, mírně otevřená tlapka, správné osrstění, dominantní povaha.
MVP DUO BRNO**: 6.2.2012, třída otevřená, Fidrichová Marcela ing. (SK), **V1,CAC
8,30 kg, oko tmavé, chrup úplný, skus nůžkový. Správná ušlechtilá samčí hlava, pevný rovný hřbet, stand. předhrudí, správný hrudník, výborný pohyb a výborná povaha.
KVJ PLZEŇ**: 26.2.2012, třída otevřená, Říha Tomáš, **V1,CAC,VSV
8,50 kg, oko tmavé, chrup úplný, skus nůžkový. Červený pes, hřbetní linie korektní, postoj vzadu i vpředu bez chyby, výrazné předhrudí, kvalitní srst, klidná povaha.
MVP PRAHA**: 5.5.2012, třída šampiónů, Fairaislová Lenka, **V1,CAC,r.CACIB
8,80 kg, oko tmavé, plnochrupý. Pes velmi ušlechtilé hlavy, správného krku, úhlení obou párů končetin korektní, dobrý pohyb i předvedení.
MVP LITOMĚŘICE**: 26.5.2012, třída šampiónů, Buba Petr, **V2,r.CAC
8,20 kg, typický lehčí červený pes, velmi dobrých proporcí, vynikající předvedení.
MVP PRAHA**: 3.11.2012, třída šampiónů, Buriánková Alena, **V3
8,50 kg, oko tmavě hnědé, červený pes požadovaného rámce, se standardní hlavou, výborný ve stavbě těla, výborně předveden.
MVP PRAHA**: 4.11.2012, třída šampiónů, Kalich Miroslav, **V2,r.CAC
8,80 kg, oko hnědé, chrup úplný, skus nůžkový. Pes jezevčík hladkosrstý standard, červený, úměrné samčí hlavy, úměrná hřbetní linie, dobře vyvinutý hrudník, zaúhlení a mechanika obou běhů správná, osrstění a barva správná, povaha klidná.

Black z Hedviččina údolí
(Andy Amber Twine - Varita od Hagarda Orla)
MVP MLADÁ BOLESLAV**: 25.8.2012, třída dorostu, Tomau Andreas (D), **N2
Posudek nečitelný

Blackie od Hájkovy lípy
(Tarot z Hetmanskiej Stanicy - Blacky z Kozlovky)
MVP DUO BRNO**: 5.2.2012, třída veteránů, Přibáňová Michaela ing., **V1,BOV
7,50 kg, chrup ve výborném stavu, oko hnědé, fena ve vynikající kondici, velmi temperamentní, nádherně se předvádí, je jí věnována příkladná péče.
MVP DUO BRNO**: 6.2.2012, třída veteránů, Fidrichová Marcela ing. (SK), **V1,BOV
Pěkná ušlechtilá hlava, oko tmavě hnědé, skus nůžkový, chrup vynikající vzhledem k věku 12 let, velmi pěkná ušlechtilá fenka, korektní pohyb, na svůj věk vynikající kondice, výborná klidná povaha.

Blanka z Černých blat
(Orry z Poschingeru - Debora z Příbramského Barandova)
OVP OLOMOUC**: 9.6.2012, třída mladých, Coufal Jan, **VD2
Oko tmavě hnědé, chrup úplný, skus nůžkový. Hladkosrstá červená fena výborné hlavy, rovného hřbetu, sbíhavý postoj vzadu.
***ZV**: OMS Olomouc/19.5.2012 I.c. 177 b. (4,3,4,4,4,3,4,3) hlas. 3*
***ZN**: OMS Olomouc/20.10.2012 obstál 81 b. (4,4,4,3, čas: 40s)*

Bláža z Pelechu
(Bush Zimerbude - Armína z Pelechu)
Bonitace: 1b/AR/5 - HLS, 8,15 kg (MVDr. Novozámská Katka, Říha Tomáš)
KVJ PLZEŇ**: 26.2.2012, třída dorostu, Říha Tomáš, **VN1
5,80 kg, oko tmavé, chrup úplný, skus nůžkový. Ušlechtilá červená fena, kosterně bez vady, hřbetní i spodní linie bez vady - korektní, mechanika pohybu v pořádku, velmi kvalitní osrstění.
MVP ČESKÉ BUDĚJOVICE**: 31.3.2012, třída mladých, Pasák František, **V2
8,50 kg, oko tmavé, chrup úplný, skus nůžkový. Střední ráz, typická hlava, pevný rovný hřbet, správná mechanika pohybu.
MVP PRAHA**: 5.5.2012, třída mladých, Fairaislová Lenka, **V1,CAJC,BOJ
8 kg, oko tmavohnědé, plnochrupá, ušlechtilá fenčí hlava, správný krk, linie hřbetu, úhlení i postavení končetin správné, plné husté osrstění, fena se výborně předvádí.
MVP LITOMĚŘICE**: 26.5.2012, třída mladých, Buba Petr, **V1,CAJC
8,10 kg, krásná plnochrupá červená fena, správné hlavy, mohla by být tmavšího pigmentu, oko tmavě hnědé, svižný pravidelný pohyb.
NVP KLATOVY**: 30.6.2012, třída mladých, Kašpar Miloš, **V1,CAJC,BOJ
Oko hnědé, chrup úplný, skus nůžkový. Ušlechtilá fena, středně silná kostra, dobrý rámec, ušlechtilá hlava, rovný hřbet, dobré úhlení a pohyb, hezká prezentace, mírně srpovitý prut.
***ZV**: OMS Domažlice/1.7.2012 I.c. 188 b. (4,4,4,4,4,4,4,4) hlas. 4*
***ZN**: OMS Domažlice/8.7.2012 obstál 78 b. (4,4,4,2, čas: 68s)*
***BZH**: OMS Domažlice/1.9.2012 I.c. 234 b. (-/4,-/4,4/-,3,4)*
***BZH**: OMS Mladá Boleslav/15.9.2012 II.c. 184 b. (-/4,-/4,2/-,4,4)*
***BZ**: OMS Domažlice/6.7.2012 I.c. 120 b. (4,4,4,4,4)*
BZ**: OMS Mladá Boleslav/16.9.2012 I.c. 110 b. (4,4,3,4,4) **r.CACT

Blestyaschaya Brusnich Sobahli Sham
(Rival Homagium - Hloya iz Akasemii Sobak)
MVP BRNO**: 23.6.2012, třída šampiónů, Švec Jaroslav, **V2
8 kg, fena hnědá s pálením, ušlechtilé dlouhé hlavy, rovné hřbetní linie, spodní linie po falešné březosti, korektní zaúhlení i postavení končetin, správné osrstění, dobrá mechnaika pohybu.

Bobina od Hápovy skály
(Herold z Poschingeru - Bára Fera Boemica)
***ZV**: OMS Chrudim/5.5.2012 I.c. 184 b. (4,4,4,4,3,4,4,4) hlas. 4*

Bobina od Hnátníka
(Merlin Fino Bohemia - Arga ze Slavičího vrchu)
OVP KAČINA**: 19.5.2012, třída mladých, Švec Jaroslav MVDr. , **VD2
9 kg, červená fena, poněkud subtilnější hlava, rovný hřbet, správné úhlení končetin v postoji, v pohybu sbíhavé končetiny přední i zadní, v povaze temperamentní, hůře se předvádí.
***ZN**: OMS Kutná Hora/30.6.2012 obstál 84 b. (4,4,4,4, čas: 20s)*

Bond od Stříbrné rozhledny
(Il-Faro Fino Bohemia - Dafné Magic Seven)
Bonitace: 2a/A/5 - HLS, 8 kg (MVDr. Kalich, ing. Přibáňová Michaela PhD.)
NV BRNO**: 7.1.2012, třída mladých, Adam Petr, **V1,CAJC
Oko tmavě hnědé, chrup úplný, skus nůžkový. Standardní hladkosrstý pes barvy červené, pěkné hlavy, výrazný kohoutek, rovný hřbet, správná mechanika pohybu.
***ZV**: OMS Uherské Hradiště/5.5.2012 I.c. 181 b. (4,4,4,4,4,3,4,4) hlas. 4*
***ZN**: OMS Zlín/6.10.2012 obstál 75 b. (4,4,4,1, čas: 1min50s)*
LZ**: OMS Zlín/22.9.2012 I.c. 236 b. (4,4,3,4,3,4,4,4,3,4) hlas. 4 **CACT
BZ**: OMS Zlín/23.9.2012 I.c. 111 b. (4,3,4,4,3) **r.CACT

Bonnie od Hnátníka
(Merlin Fino Bohemia - Arga ze Slavičího vrchu)
Bonitace: 1aW/LOQ/5 - HLS, 7,7 kg (MVDr. Švec Jaroslav, Adam Petr, Spalová Hana)
KVJ PRAHA**: 28.10.2012, mezitřída, Šlapanský Luboš MVDr., **V4
7,80 kg, oko tmavě hnědé, chrup úplný, skus nůžkový. Červená fenka, středně silné kostry, rovná hřbetní linie, poněkud vyšší odstup, správná mechanika pohybu.
***ZV**: OMS Ústí nad Orlicí/5.5.2012 I.c. 173 b. (4,4,3,4,3,3,4,4) hlas. 4*

Bor Dona od Svárovské paseky
(Andy Amber Twine - Dona Fera Boemica)
SVJ JEVÍČKO**: 12.8.2012, mezitřída, Buba Petr, **VD1
8,30 kg, oko hnědé, chrup úplný, skus nůžkový. Černý pes s výrazným pálením, samčí hlava bez ušlechtilosti, dobrý ve hřbetě, lehce nepravidelný pohyb.

Bor od Hápovy skály
(Herold z Poschingeru - Bára Fera Boemica)
***ZH**: OMS Tachov/3.-4.11.2012 II.c. 176 b. (4,3,4/-,4,4/-,2,4,4,4+2,-/4,4,4,4,4/-) hlas. 4*
***BZH**: OMS Tachov/27.10.2012 I.c. 221 b. (4/-,4/-,4/-,4+5,4)*

Bor od Menclovy studánky
(Ajax z Radimských luk - Cita od Jiráskova buku)
LZ**: OMS Plzeň/6.10.2012 I.c. 248 b. (4,4,4,4,4,4,4,4,4,4) hlasité naháněni hlas. 4 **CACT
BZ**: OMS Plzeň/7.10.2012 I.c. 120 b. (4,4,4,4,4) **r.CACT

Bora z Klíčavského luhu
(Artex z Raholin - Cira z Lovčické hájovny)
***ZV**: OMS Beroun/12.5.2012 I.c. 188 b. (4,4,4,4,4,4,4,4) hlas. 4*

Borek z Hříběckých lesů
(Coudy ze Zelené mýtiny - Windy z Poschingeru)
KVJ PLZEŇ**: 26.2.2012, třída mladých, Říha Tomáš, **D
8,90 kg, oko tmavé, chrup úplný. Sytě červený pes s ušlechtilou hlavou, horní i spodní linie v pořádku, postavení předních běhů sblížené, vzadu nekorektní mechanika pohybu, velmi kvalitní osrstění, klidná povaha.
MVP PRAHA**: 5.5.2012, mezitřída, Fairaislová Lenka, **V1
8,80 kg, oko tmavohnědé, plnochrupý. Červený pes krásné hlavy, pevného rovného hřbetu, postavení předních končetin správné, úhlení vzadu by mělo být výraznější, pes se příliš dobře nepředvádí.
***ZV**: OMS Karlovy Vary/12.5.2012 II.c. 161 b. (4,2,4,4,3,3,4,4) hlas. 2*
***ZN**: OMS Plzeň/8.5.2012 obstál 84 b. (4,4,4,4, čas: 17s)*
***LZ**: OMS Karlovy Vary/18.8.2012 I.c. 237 b. (4,4,4,4,4,4,3,4,3,4) hlas. 4*

Bredie z Větérky
(Kos z Debry. - Bianca Magic Seven)
***ZV**: OMS Vyškov/12.5.2012 I.c. 171 b. (3,4,4,4,4,4,3,4) hlas. 4*
***BZ**: OMS Vyškov/8.9.2012 II.c. 108 b. (3,2,4,4,4)*

Brenda Bella Morawia
(Merlin Fino Bohemia - Angie Bella Morawia)
SVJ JEVÍČKO**: 12.8.2012, třída štěňat, Buba Petr, **VN2
4 a půl měsíce stará červená fena, velice ušlechtile se vyvýjející ve všech partiích, vše dosud ve vývinu.
NV BRNO**: 29.9.2012, třída dorostu, Frnčová Lenka, **VN1
Oko tmavé, skus nůžkový. 6 měsíční, výborně stavěná fena, správné slecho, výborný krk, výborná horní i dolní linie, výrazné předhrudí, výborné postavení a zaúhlení obou párů končetin, razantní pohyb, kvalitní srst, výborné předvedení.
KVJ PRAHA**: 28.10.2012, třída dorostu, Šlapanský Luboš MVDr., **VN3
7,80 kg, oko tmavě hnědé, chrup úplný, skus nůžkový. Červená fenka, ušlechtilé hlavy, volnější nesení hřbetu, úměrný hrudník.

Brita z Horeckého boru
(Chris Jadory - Anny z Horeckého boru)
***ZV**: OMS Náchod/19.5.2012 II.c. 165 b. (4,2,4,4,4,4,3,4) hlas. 2*
***ZN**: OMS Náchod/13.10.2012 obstál 75 b. (4,4,4,1, čas: 1min54s)*

Brok z Horeckého boru
(Chris Jadory - Anny z Horeckého boru)
NVP KLATOVY**: 30.6.2012, třída mladých, Kašpar Miloš, **Dostatečný
Oko tmavé, skus nůžkový, mladý pes, silná kostra, dobrá hlava, měkká hřbetní linie, přestavěná záď, pohyb není prostorný, úzký chod zadních končetin, nízký odstup, nesprávné znaky v pálení.

Bronza z Pelechu
(Bush Zimerbude - Armína z Pelechu)
Bonitace: 2b/LO/5 - HLS, 7,6 kg (Buba Petr, Spalová Hana)
NV MLADÁ BOLESLAV**: 14.7.2012, třída mladých, Šimek František, **V2
7,50 kg, ušlechtilá fena červená s příměsí, ušlechtilá hlava, výborné předhrudí a hrudník, pevný hřbet, správné zaúhlení, chody plynulé.
***ZV**: OMS Rakovník/8.5.2012 I.c. 188 b. (4,4,4,4,4,4,4,4) hlas. 4*
***LZ**: OMS Rakovník/4.8.2012 I.c. 237 b. (4,4,4,4,4,4,3,4,3,4) hlas. 4*

Cajus z Poschingeru
(Yahoo Diva Noire - Rebeca z Poschingeru)
Bonitace: 1a/AJP/5 - HLS, 8,8 kg (MVDr. Švec Jaroslav, Adam Petr, Spalová Hana)
KVJ PRAHA**: 28.10.2012, třída otevřená, Šlapanský Luboš MVDr., **V1,CAC
8,80 kg, oko tmavě hnědé, chrup úplný, skus nůžkový. Červený pes, ušlechtilé hlavy, hřbetní linie v bedrech mírně klenutá, úměrný odstup, správná mechanika pohybu.

Caramelo ze Zelené mýtiny
(Alaric Rufus van't Woeste Huys - Cora ze Zábřežské Olšiny)
KVJ PLZEŇ**: 26.2.2012, třída pracovní, Říha Tomáš, **V1,CAC
9,80 kg, oko tmavě hnědé, chrup úplný, skus nůžkový. Červený tygrovaný pes, oko vpravo částečně tygrované, kosterně absolutně bez chyby, výborná samčí hlava, perfektní úhlení zadních končetin, osrstění přiměřené.
KVJ PRAHA**: 28.10.2012, třída čestná, Šlapanský Luboš MVDr., **V2
9,70 kg, oko tmavě hnědé, chrup úplný, skus nůžkový. Červený pes ušlechtilé hlavy, správná horní i spodní linie, správná mechanika pohybu.
SBS**: OMS Tachov + KCHJ ČR/8.-10.6.2012 I.c. 204 b. (4,4,4,4,4,2,3,(4),4) hlas. 4 **Vítěz SBS,CACIT,CACT
MRK**: OMS České Budějovice/17.-19.8.2012 I.c. 367 b. (4,4,4,4,4,3,4,4,-/3,-/4,2,4,4,-/4,4,4) hlasité nahánění hlas. 4 **CACIT,CACT,Klubový všestranný vítěz 2012
LZ**: OMS Plzeň/20.-21.10.2012 I.c. 241 b. (4,4,4,4,4,4,3,4,4,4) hlasité nahánění hlas. 4 **r.CACT
KBS**: OMS Kroměříž/6.-7.10.2012 I.c. 156 b. (4,4,4,4,4,4) **CACT
BZH**: OMS Plzeň/20.-21.10.2012 I.c. 244 b. (-/4,-/4,4/-,4,4) **CACT

Cardo z Poschingeru
(Yahoo Diva Noire - Rebeca z Poschingeru)
KVJ PRAHA**: 28.10.2012, třída pracovní, Šlapanský Luboš MVDr., **V2
8,40 kg, oko tmavě hnědé, chrup úplný, skus nůžkový. Červený pes ušlechtilé samčí hlavy, v bedrech mírně klenutý, správný odstup, dobrá mechanika pohybu.
***ZN**: OMS Tábor/21.7.2012 obstál 66 b. (3,4,3,2, čas: 1min08s)*

Carin z Fryšova domu
(Eddy z Revíru Zálesí - Hexa z Polesí Valdštejna)
***ZH**: OMS Mělník/3.-4.11.2012 I.c. 198 b. (4,4,-/4,4,4/-,4,3,4,4,-/4,4,3,4,-/4) hlas. 4*

Caro z Fryšova domu
(Eddy z Revíru Zálesí - Hexa z Polesí Valdštejna)
***ZH**: OMS Mělník/3.-4.11.2012 II.c. 183 b. (4,4,4/-,4,3/-,4,3,4,4,-/4,2,4,4,-/4) hlas. 4*

Caspy z Poschingeru
(Yahoo Diva Noire - Rebeca z Poschingeru)
Bonitace: 1a/KO/5 - HLS, 8,5 kg (MVDr. Švec Jaroslav, Adam Petr, Spalová Hana)
NV MLADÁ BOLESLAV**: 14.7.2012, třída otevřená, Šimek František, **VD1
10 kg, červený pes silné kostry, v nadváze, samčí hlava, mírně klenutý hřbet, hluboký hrudník s dobrým odstupem, plynulé chody, osrstění standardní.
KVJ PRAHA**: 28.10.2012, třída pracovní, Šlapanský Luboš MVDr., **VD3
8,40 kg, oko tmavě hnědé, chrup úplný, skus nůžkový. Červený pes výrazné samčí hlavy, v bedrech klenutý, správný odstup.
***ZN**: OMS Liberec/24.6.2012 obstál 75 b. (4,3,4,3, čas: 47s)*

Cato ze Zelené mýtiny
(Alaric Rufus van't Woeste Huys - Cora ze Zábřežské Olšiny)
KVJ PRAHA**: 28.10.2012, třída vítězů, Šlapanský Luboš MVDr., **V1,CAC,Klubový vítěz
9,70 kg, oko tmavě hnědé, chrup úplný, skus nůžkový. Červený velký ušlechtilý pes, bez vad v exteriéru, správná mechanika pohybu.
BZH**: OMS Mladá Boleslav/15.9.2012 I.c. 214 b. (-/4,-/4,3/-,4,4) **r.CACT
***BZ**: OMS Mladá Boleslav/16.9.2012 III.c. 85 b. (4,4,1,4,3)*

Cilka na Zlaté zátoce
(Coudy ze Zelené mýtiny - Julia z Mařenické fořtovny)
Bonitace: 1a/P/5 -HLS, 8,5 kg (Buba Petr, Spalová Hana)
NV MLADÁ BOLESLAV**: 14.7.2012, třída mladých, Šimek František, **VD3
8,20 kg, fena středního rámce, červená s příměsí, kvalitní hlava, ne zcela korektní hřbetní linie, správné zaúhlení, ve falešné březivosti.
***ZV**: OMS Domažlice/1.7.2012 III.c. 118 b. (3,1,4,4,2,2,2,4) hlas. 1*
***ZV**: OMS Kutná Hora/25.8.2012 I.c. 180 b. (4,4,4,4,3,4,4,3) hlas. 4*
***ZN**: OMS Benešov/28.9.2012 obstál 76 b. (3,4,4,4, čas: 21s)*
***BZ**: OMS Domažlice/6.7.2012 I.c. 109 b. (4,3,4,3,4)*

Clarine od Stříbrné rozhledny
(Cato ze Zelené mýtiny - Constance Queen Magic Seven)
KVJ PRAHA**: 28.10.2012, třída dorostu, Šlapanský Luboš MVDr., **VN4
7,10 kg, oko tmavě hnědé, chrup úplný, skus nůžkový. Ušlechtilá červená fenka, jemné hlavy, volnější ve hřbetě, vyšší odstup.

Cliff od Ledného potoka
(Dante z Vavřinečské hájovny - Fidorka od Márfyho)
KVJ PLZEŇ**: 26.2.2012, třída pracovní, Říha Tomáš, **VD4
8,80 kg, oko tmavě hnědé, chrup úplný, skus nůžkový. Černý pes s absencí odznaků na hrudi, hřbetní linie korektní, mechanika zadních končetin není pevná, kvalitní osrstění, povaha plachá.
***LZ**: OMS České Budějovice/14.7.2012 odstoupil*

Clou z Raholin
(Yahoo Diva Noire - Chanel Jadory)
***ZN**: OMS Domažlice/8.7.2012 obstál 81 b. (4,4,4,3, čas: 38s)*
***LZ**: OMS Plzeň/6.10.2012 I.c. 239 b. (4,4,4,4,4,4,4,3,3) hlas. 4*
***BZ**: OMS Domažlice/6.7.2012 II.c. 89 b. (4,3,2,3,4)*
***BZ**: OMS Plzeň/7.10.2012 III.c. 81 b. (4,3,1,4,3)*

Constance Queen Magic Seven
(Il-Faro Fino Bohemia - Christine z Poschingeru)
***ZH**: OMS Mělník/3.-4.11.2012 I.c. 181 b. (4,3,-/4,3,4/-,4,4,4,4,4/-,3,3,4,-/4) hlas. 3*

***SBS**: OMS Tachov + KCHJ ČR/8.-10.6.2012 odstoupil (4,-,-,4,4,4,(3),4) hlasité nahánění*
***LZ**: OMS Plzeň/20.-21.10.2012 I.c. 238 b. (4,4,4,4,4,4,4,3,4,4) hlas. 4*
***KBS**: OMS Kroměříž/6.-7.10.2012 I.c. 129 b. (4,4,3,3,3,4)*
BZH**: OMS Plzeň/20.-21.10.2012 I.c. 244 b. (-/4,-/4,4/-,4,4)* ***r.CACT

Cora ze Zábřežské Olšiny

(Eden Fino - Herta z Havlínského vrchu)
KVJ PLZEŇ**: 26.2.2012, třída veteránů, Říha Tomáš,* ***V1,BOV
8,40 kg, oko tmavé, chrup úplný, skus nůžkový. Červená fena, úměrně k věku v perfektní kondici, perfektní povaha + předvedení.
KVJ PRAHA**: 28.10.2012, třída veteránů, Šlapanský Luboš MVDr.,* ***V1,BOV,BIS Veterán
8 kg, oko tmavě hnědé, chrup úplný, skus nůžkový. Ušlechtilá červená fenka, výborná hřbetní linie, bezvadná mechanika pohybu.

Cyril z Trnovské stráně

(Yahoo Diva Noire - Agáta z Trnovské stráně)
NVP KLATOVY**: 30.6.2012, třída otevřená, Kašpar Miloš,* ***V2,r.CAC
Oko hnědé, chrup úplný, skus nůžkový. Pes silné kostry, správného rámce, ušlechtilá hlava, hřbetní linie rovná, dobře nasazený prut, dobré úhlení a pohyb.
MVP ČESKÉ BUDĚJOVICE**: 13.10.2012, třída otevřená, Coufal Jan,* ***D
9,80 kg, oko tmavě hnědé, chrup úplný, skus nůžkový. Hladkosrstý pes barvy černé s pálením, výborné hlavy, rovného hřbetu, výrazně krátký hrudník, správný pohyb. Vzhledem k váze a konstituci známka dobrý.

Daffi z Trnovské stráně

(Bush Zimerbude - Agáta z Trnovské stráně)
NVP KLATOVY**: 30.6.2012, třída štěňat, Kašpar Miloš,* ***VN1
5 měsíců stará fena, černá s pálením, skus nůžkový, chrup ve stádiu vývoje, elegantní kompaktní fena, dobrá prezentace, dobré úhlení a pohyb.
MVP ČESKÉ BUDĚJOVICE**: 13.10.2012, třída dorostu, Coufal Jan,* ***VN1
7 kg, oko tmavé, hladkosrstá fena černá s pálením, rovného hřbetu, správný pohyb.

Daiquiri z Raholin

(Cato ze Zelené mýtiny - Honey z Vavřinečské hájovny)
***ZN**: OMS Hradec Králové/7.10.2012 obstál 74 b. (4,3,3,4, čas: 22s)*

Dakar z Moravského vikýře

(Exclusive Goldader - Fatty z Vamberecké stráně)
MVP ČESKÉ BUDĚJOVICE**: 31.3.2012, třída otevřená, Pasák František,* ***V2
9,50 kg, oko tmavé, chrup úplný, skus nůžkový. Těžký ráz, barva černá s odznaky, pevný rovný hřbet, mohutný hrudník, nižší odstup, správná mechanika pohybu.
MVP PRAHA**: 5.5.2012, třída otevřená, Fairaislová Lenka,* ***V2,r.CAC
9,50 kg, oko tmavé, plnochrupý. Černý pes krásné samčí hlavy, výborné postavení předních končetin, zadní poněkud strměji úhlené, pevný rovný hřbet, výborná povaha i prezentace.
NV MLADÁ BOLESLAV**: 14.7.2012, třída pracovní, Šimek František,* ***V1,CAC
9,30 kg, černý pes s pálením, proporcionelní, výborného rámce, výrazný kohoutek, pevný hřbet, výrazný hrudník, perfektní zaúhlení, výborně se prezentuje.
KVJ PRAHA**: 28.10.2012, třída vítězů, Šlapanský Luboš MVDr.,* ***V3
Oko tmavě hnědé, chrup úplný, skus nůžkový. Černý s pálením, ušlechtilá hlava, rovná hřbetní linie, prostorný hrudník, správná mechanika pohybu.
MVP PRAHA**: 3.11.2012, třída šampiónů, Buriánková Alena,* ***V1,CAC,CAC ČMKU,CACIB
9,30 kg, oko tmavé, elegantní pes s výbornou hlavou, vynikající horní i spodní linie, výborné zaúhlení, vynikající pohyb.

Dakota z Moravského vikýře

(Exclusive Goldader - Fatty z Vamberecké stráně)
***ZV**: OMS Ústí nad Orlicí/5.5.2012 I.c. 188 b. (4,4,4,4,4,4,4,4) hlas. 4*

Dakota z Raholin

(Cato ze Zelené mýtiny - Honey z Vavřinečské hájovny)
MVP DUO BRNO**: 5.2.2012, mezitřída, Přibáňová Michaela ing.,* ***V1,CAC,CAC ČMKU,CACIB
7,90 kg, oko tmavé, plnochrupá. Fena s mimořádně ušlechtilou hlavou, červené barvy, výborná hřbetní linie, správně utvářený hrudník, vynikající mechanika pohybu, perfektně se předvádí, výborné osrstění.
MVP DUO BRNO**: 6.2.2012, třída otevřená, Fidrichová Marcela ing. (SK),* ***V1,CAC
7,80 kg, oko tmavé, chrup úplný, skus nůžkový. Výborná ušlechtilá hlava, pevný rovný hřbet, standardní hrudník, výborný pohyb, dobré svalstvo, standardní srst, klidná povaha.
MVP ČESKÉ BUDĚJOVICE**: 31.3.2012, třída otevřená, Pasák František,* ***V2
7,80 kg, oko tmavohnědé, chrup úplný, skus nůžkový. Barva červená, lehčí ráz, typická hlava, pevný rovný hřbet, hluboký hrudník, správná mechanika pohybu.
NV OSTRAVA**: 14.4.2012, třída vítězů, Spalová Hana,* ***V1,CAC,NV,CAC ČMKU
7,60 kg, oko tmavé, chrup úplný, skus nůžkový. Hladkosrstá standardní fena barvy červené, s velmi elegantní hlavou, výborného hřbetu, korektní úhlení obou párů končetin, výborná mechanika pohybu.
MVP LITOMĚŘICE**: 26.5.2012, třída pracovní, Buba Petr,* ***V1,CAC,CAC ČMKU,CACIB,BOB,BOG
8 kg, naprosto bezvadná elegantní čistě červená fena s tmavým okem, úžasnou hlavou, plnochrupá, skus nůžkový.
MVP BRNO**: 23.6.2012, třída pracovní, Švec Jaroslav,* ***V1,CAC,CAC ČMKU,CACIB
8,20 kg, oko tmavé, červená fena ušlechtilé samičí hlavy, rovného hřbetu, korektní spodní linie, správné zaúhlení i postavení končetin, standardní osrstění, výborné předvedení.
SVJ JEVÍČKO**: 12.8.2012, třída pracovní, Buba Petr,* ***V1,CAC,CC WUT,BOB
8 kg, oko tmavé, chrup úplný, skus nůžkový. Velmi elegantní čistě červená fena, dobře se předvádějící, odpovídá ve všech bodech standardu.
MVP MLADÁ BOLESLAV**: 25.8.2012, třída pracovní, Tornau Andreas (D),* ***V1,CAC

MVP ČESKÉ BUDĚJOVICE**: 13.10.2012, třída pracovní, Coufal Jan,* ***V1,CAC,r.CACIB
8,05 kg, oko tmavé, chrup úplný, skus nůžkový. Hladkosrstá fena barvy červené, správné hlavy, dlouhého hřbetu, výborný pohyb.
KVJ PRAHA**: 28.10.2012, třída pracovní, Šlapanský Luboš MVDr.,* ***V1,CAC
8,30kg, oko tmavě hnědé, chrup úplný, skus nůžkový. Typická červená fenka, rovná hřbetní linie, správný odstup, správná mechanika pohybu.
MVP PRAHA**: 3.11.2012, třída pracovní, Buriánková Alena,* ***V1,CAC,r.CACIB
8 kg, oko tmavé, červená fena s výbornou hlavou, výborně utvářená stavba těla, výborný pohyb, srst i barva.
MVP PRAHA**: 4.11.2012, třída pracovní, Kalich Miroslav,* ***V1,CAC,r.CACIB
7,80 kg, oko hnědé, skus nůžkový. Fena jezevčíka hladkosrstého standard, barva červená, fenčí ušlechtilé hlavy, pevná hřbetní linie, dobře utvářený hrudník i předhrudí, zaúlení a mechanika obou běhů správná, osrstění standard, povaha klidná.
***LZ**: OMS Mělník/14.7.2012 I.c. 234 b. (4,4,4,4,4,4,4,3,3,4) hlas. 4*

Damian Felicité Moravia

(Aron od Hájkovy lípy - Felicie Ginarel)
MVP BRNO**: 23.6.2012, třída šampiónů, Švec Jaroslav,* ***V2,r.CAC
9,90 kg, oko tmavé, ušlechtilá dlouhá hlava samce, silný pes černý s pálením, rovný hřbet, výrazné předhrudí, korektní spodní linie, správné zaúhlení a postavení hrudních i pánevních končetin, správné osrstění, výborný pohyb.
SVJ JEVÍČKO**: 12.8.2012, třída vítězů, Buba Petr,* ***V1
10,10 kg, oko tmavé, chrup úplný, skus nůžkový. Samec černý s pálením, výborná mechanika pohybu, dobrý pevný hřbet, dobrá horní a spodní linie, absence ušlechtilosti.

Dante z Vavřinečské hájovny

(Danny z Havlínského vrchu - Corin z Jírových dolů)
SVJ JEVÍČKO**: 12.8.2012, třída veteránů, Buba Petr,* ***V1,BOV
9,40 kg, oko tmavé, chrup úplný, skus nůžkový. 12 letý červený pes, dobře se prezentuje, ve všech bodech standardu vše splňuje - typické znaky plemene.

Dar z Cepských blat

(Borek z Čelivského kopce - Gema z Revíru Zálesí)
***ZN**: OMS Tábor/22.7.2012 obstál 84 b. (4,4,4,4, čas: 15s)*
***BZ**: OMS České Budějovice/20.10.2012 I.c. 120 b. (4,4,4,4,4)*

Dar z Poschingeru

(Arden z Poschingeru - Lucy Fino Bohemia)
***BZ**: OMS Šumperk/8.9.2012 II.c. 84 b. (3,2,3,2,4)*

Darla z Raholin

(Cato ze Zelené mýtiny - Honey z Vavřinečské hájovny)
NV BRNO**: 7.1.2012, mezitřída, Adam Petr,* ***V1,CAC
7 kg, oko tmavě hnědé, chrup úplný, skus nůžkový. Standardní červená fena s lehkou příměsí černé, velmi pěkná hlava, rovný hřbet, správná mechanika pohybu, hrudní končetiny s mírně měkkou tlapou.
MVP DUO BRNO**: 5.2.2012, třída otevřená, Přibáňová Michaela ing.,* ***V1,CAC
6,70 kg, oko tmavé, plnochrupá, P1 PH zdvojená. Červená fenka ušlechtilé hlavy, správná hřbetní linie, pěkně utvářený hrudník, vydatná mechanika pohybu, výborné osrstění i předvedení.

MVP DUO BRNO**: 6.2.2012, mezitřída, Fidrichová Marcela ing. (SK), **V3
6,70 kg, oko tmavě hnědé, chrup úplný, skus nůžkový. Pěkná ušlechtilá hlava, korektní hřbet, správný pohyb, korektní předhrudí, kratší hrudník, mírně vyšší odstup, celkově jemnější fenka, klidná vyrovnaná povaha.
KVJ PLZEŇ**: 26.2.2012, mezitřída, Říha Tomáš, **V1,CAC
7,35 kg, oko tmavé, chrup úplný, skus nůžkový. Červená fena středního rázu, ušlechtilá, velmi pěkné hlavy, ideální průběh hřbetní i dolní linie, úhlení vpředu i vzadu korektní, působivá mechanika pohybu, klidná povaha, perfektní předvedení.
MVP PRAHA**: 5.5.2012, třída otevřená, Fairaislová Lenka, **V3
7,30 kg, oko tmavé, plnochrupá, sytě červená fena s krásnou hlavou, správný krk i hřbet, správné úhlení, poněkud užší postoj obou párů končetin.
MVP LITOMĚŘICE**: 26.5.2012, třída otevřená, Buba Petr, **V1,CAC
7,30 kg, chrup úplný, skus nůžkový. Celkově ušlechtilá červená fena s dlouhou mordou, výborně se prezentující.
KVJ PRAHA**: 28.10.2012, třída otevřená, Šlapanský Luboš MVDr., **V2,r.CAC
7,10 kg, oko tmavě hnědé, chrup úplný, skus nůžkový. Ušlechtilá fenka červené barvy, rovná hřbetní linie, správný odstup, užší postoj zadních běhů.
***BZH**: OMS Domažlice/1.9.2012 I.c. 214 b. (-/4,-/4,3/-,4,4)*
***BZ**: OMS Domažlice/7.7.2012 I.c. 110 b. (4,4,3,4,4)*

Dellis Magic Seven
(Irk z Poschingeru - Bretagne Magic Seven)
***ZN**: OMS Hodonín/17.6.2012 obstál 84 b. (4,4,4,4, čas: 30s)*

Denna z Chromova dvora
(Brix od Kanonýrky - Katynka z Hory Lejškova)
MVP PRAHA**: 5.5.2012, třída pracovní, Fairaislová Lenka, **V1,CAC
8,25 kg, oko tmavohnědé, kompletní chrup, černá fena ušlechtilé hlavy, rovný hřbet, správné postavení i úhlení obou párů končetin, méně výrazné znaky na hrudi.

Derick Magic Seven
(Irk z Poschingeru - Bretagne Magic Seven)
KVJ PRAHA**: 28.10.2012, třída pracovní, Šlapanský Luboš MVDr., **V1,CAC
9,40 kg, oko tmavě hnědé, chrup úplný, skus nůžkový. Červený pes ušlechtilé hlavy, rovný hřbet, správný hrudník, správná mechanika pohybu.

Diesel z Raholin
(Cato ze Zelené mýtiny - Honey z Vavřinečské hájovny)
MVP DUO BRNO**: 5.2.2012, mezitřída, Přibáňová Michaela ing., **V1,CAC
9,60 kg, oko tmavé, chrup úplný, + 2x M3 zdvojené. Pes černý s pálením, výrazné hlavy, správného hřbetu, výborné zaúhlení končetin i pohyb, pěkná spodní linie, vynikající osrstění, klidná povaha.
MVP DUO BRNO**: 6.2.2012, mezitřída, Fidrichová Marcela ing. (SK), **V1,CAC
9,60 kg, oko tmavě hnědé, chrup úplný. Vynikající ušlechtilá hlava, správně nasazený a nesený krk, pevný rovný hřbet, vynikající předhrudí, dobré úhlení vpředu, vzadu širší chod do O, stand. pohyb, výborná stand. srst černá s pálením málo vyvinutým na hrudi.

Dorian od Ledného potoka
(Hak z Vavřinečské hájovny - Elsa od Márfyho)
Bonitace: 0i/BJR/5 - HLS, 8,3 kg (Pasák František, MVDr. Novozámská Katka CSc.)
KVJ PLZEŇ**: 26.2.2012, třída mladých, Říha Tomáš, **V2
8,30 kg, oko tmavé, chrup úplný, skus nůžkový. Hladkosrstý jezevčík, černý s odznaky, ušlechtilá jemnější hlava, perfektní hřbetní linie, zaúhlení vzadu i vpředu bez chyby, kvalitní osrstění, dobrá povaha, mechanika pohybu korektní.

Dorotka z Chromova dvora
(Brix od Kanonýrky - Katynka z Hory Lejškova)
MVP PRAHA**: 5.5.2012, třída otevřená, Fairaislová Lenka, **V2,r.CAC
6,60 kg, oko tmavohnědé, plnochrupá, černopálená fena hezké barvy, stand. hlava, rovný hřbet, hluboký hrudník, správná mechanika pohybu.
MVP MLADÁ BOLESLAV**: 25.8.2012, třída pracovní, Tornau Andreas (D), **V2,r.CAC
Posudek nečitelný
KVJ PRAHA**: 28.10.2012, třída pracovní, Šlapanský Luboš MVDr., **V4
6,50 kg, oko tmavé, chrup úplný, skus nůžkový. Fenka černá s pálením, lehčí kostry, fenčí hlava, správná hřbetní linie, výborný hrudník, výraznější línání.
***ZV**: OMS Domažlice/1.7.2012 I.c. 181 b. (4,4,4,4,4,3,4,4) hlas. 4*
***ZN**: OMS Domažlice/8.7.2012 obstál 84 b. (4,4,4,4, čas: 29s)*

Dorra z Týnské doliny
(Andy Amber Twine - Fabia z Polesí Valdštejna)
***ZV**: OMS Tábor/5.5.2012 I.c. 182 b. (4,4,4,2,4,4,4,4) hlas. 4*

Dorri od Božské Arie
(Yahoo Diva Noire - Belly od Božské Árie)
MVP LITOMĚŘICE**: 26.5.2012, třída otevřená, Buba Petr, **V2,r.CAC
8 kg, oko tmavé, chrup úplný, skus nůžkový. Černá fena s pálením, skvělá povaha, dlouhá hlava a morda, ne zcela pevná ve hřbetě, lehce na vyšší noze, dobře se prezentující.
***BZH**: OMS Litoměřice/14.10.2012 III.c. 204 b. (2/-,4/-,4/-,3,4)*
***BZ**: OMS Litoměřice/13.10.2012 II.c. 92 b. (4,3,4,2,2)*

Dotty z Raholin
(Cato ze Zelené mýtiny - Honey z Vavřinečské hájovny)
MVP ČESKÉ BUDĚJOVICE**: 31.3.2012, mezitřída, Pasák František, **V1,CAC,CAC ČMKU,CACIB
8,70 kg, oko tmavé, chrup úplný, skus nůžkový. Barva červená, souměrnost vzhledu v postoji i v pohybu.
MVP PRAHA**: 5.5.2012, třída otevřená, Fairaislová Lenka, **V1,CAC,r.CACIB
8,60 kg, oko tmavé, plnochrupá, ušlechtilá elegantní hlava, rovná hřbetní linie, správné postavení a úhlení obou párů končetin, správný pohyb.

Dum Dum Dominant Instinct
(Nor z Kozíčku - Mystery Fino Bohemia)
NV OSTRAVA**: 14.4.2012, třída dorostu, Spalová Hana, **VN1
9,70 kg, chrup úplný, skus nůžkový. Hladkosrstý stand. pes barvy červené s příměsí, mimořádně krásné hlavy, dobrého hřbetu, ještě ne zcela pevně uzavřeného postoje obou párů končetin, pes těžkého rázu.
SVJ JEVÍČKO**: 12.8.2012, třída mladých, Buba Petr, **D
10,70 kg, oko tmavě hnědé, chrup úplný, skus nůžkový. Mohutný červený pes s příměsí černé, samčí hlava, dlouhá morda, rovný hřbet, průměrná mechanika pohybu, mohl by se lépe předvádět.

Eddy z Revíru Zálesí
(Aron od Hájkovy lípy - Gilda C. of Silvetta Origin)
***SBS**: OMS Tachov + KCHJ ČR/8.-10.6.2012 neobstál*
MRK**: OMS České Budějovice/17.-19.8.2012 I.c. 363 b. (4,4,4,4,4,4,4,4,-/4,-/3,1,4,4+2,-/4,4,4) hlasité nahánění hlas. 4 **r.CACIT,r.CACT
LZ**: OMS Plzeň/20.-21.10.2012 I.c. 248 b. (4,4,4,4,4,4,4,4,4,4) hlasité nahánění hlas. 4 **CACT
KBS**: OMS Kroměříž/6.-7.10.2012 I.c. 138 b. (4,4,3+2,4,3,4) **r.CACT
***BZH**: OMS Mladá Boleslav/15.9.2012 I.c. 214 b. (-/4,-/4,3/-,4,4)*
***BZH**: OMS Plzeň/20.-21.10.2012 I.c. 244 b. (-/4,-/4,4/-,4,4)*
BZ**: OMS Mladá Boleslav/16.9.2012 I.c. 112 b. (4,4,3,4,4)+ 2 b. barva volně **CACT

Edina od Ledného potoka
(Valdík z Poschingeru - Fidorka od Márfyho)
NV BRNO**: 29.9.2012, třída štěňat, Frnčová Lenka, **VN1
6 měsíční, skus nůžkový, silná fena v blahobytné kondici, pěkná samičí hlava, oko tmavé, správná slecha, výborná horní linie, výrazné předhrudí, hluboký hrudník, správné postavení končetin, štěněčí pohyb, správná srst, chybí trénink ve výstavním kruhu.

Egon od Ledného potoka
(Valdík z Poschingeru - Fidorka od Márfyho)
KVJ PRAHA**: 28.10.2012, třída dorostu, Šlapanský Luboš MVDr., **VN3
6,25 kg, oko tmavě hnědé, chrup úplný, skus nůžkový. Červený pes lehčí kostry, méně výrazné hlavy, dobrá hřbetní linie, správná mechanika pohybu.

Eliška z Lovčické hájovny
(Dakar z Moravského vikýře - Nora z Burešova dvora)
***ZN**: OMS Hradec Králové/7.10.2012 obstál 81 b. (4,4,4,3, čas: 55s)*

Ella Felicité Moravia
(Bily z Moravského vikýře - Alison Felicité Moravia)
Bonitace: 0i/OP/5 - HLS, 5,8 kg (MVDr. Kalich, ing. Přibáňová Michaela PhD.)
NV BRNO**: 7.1.2012, třída mladých, Adam Petr, **VD4
Oko tmavé, chrup úplný, skus nůžkový. Černá fena s pálením, stand. hlava, výrazný kohoutek, měkčí hřbet, kratší pohyb pánevních končetin je ovlivněn špatným úhlením pánevních končetin, stand. osrstění.
***ZV**: OMS Šumperk/5.5.2012 I.c. 173 b. (4,3,4,4,4,3,4,4) hlas. 3*
***ZN**: OMS Šumperk/19.5.2012 neobstál rychlost 0*

Elsa od Božské Árie
(Dakar z Moravského vikýře - Belly od Božské Árie)
Bonitace: 1i/MOV/5 - HLS, 7 kg (Coufal Jan, Spalová Hana)
KVJ PLZEŇ**: 26.2.2012, třída dorostu, Říha Tomáš, **N2
4,60 kg, oko tmavé, chrup úplný, skus nůžkový. Černá fena s odznaky, středního rázu, kvalitní osrstění, strmější úhlení zadních končetin - přestavěná.

OVP KAČINA**: 19.5.2012, třída mladých, Švec Jaroslav MVDr. , **V1,VT
6,60 kg, černá fena s pálením, poněkud subtilnější kostry, ušlechtilé hlavy, v postoji rovná hřbetní linie, korektní zaúhlení končetin, výborné osrstění i pohyb.
SVJ JEVÍČKO**: 12.8.2012, třída mladých, Buba Petr, **VD1
7 kg, oko tmavé, chrup úplný, skus nůžkový. Černá fena s pálením, hřbet není ještě zcela pevný, nižší odstup, průměrný pohyb, chybí celková ušlechtilost.
***ZV**: OMS Kutná Hora/12.5.2012 I.c. 188 b. (4,4,4,4,4,4,4,4) hlas. 4*
***ZN**: OMS Benešov/28.9.2012 obstál 65 b. (2,4,4,3, čas: 33s)*
LZ**: OMS Kutná Hora/1.9.2012 I.c. 244 b. (4,4,4,4,4,4,4,3,4) hlas. 4 **CACT
***BZ**: OMS Kutná Hora/2.9.2012 I.c. 116 b. (4,3,4,4,4*

Elton z Hradskej Hory
(Jättilainen Keski-Maan - Alex Amber Twine)
MVP BRNO**: 23.6.2012, třída pracovní, Švec Jaroslav, **VD3
10,24 kg, silný pes barvy červené s příměsí, typické samčí hlavy, správná horní linie, poněkud nižší odstup od země, správné zaúhlení i postavení předních i zadních končetin, správné osrstění.

Emi Felicité Moravia
(Bily z Moravského vikýře - Alison Felicité Moravia)
OVP MILOVICE**: 2.6.2012, třída mladých, Přibáňová Michaela ing., **D
6,80 kg, oko tmavé, plnochrupá. Drobnější fenka s elegantní hlavou, černá s pálením, klenutá v bedrech, spáditá záď, elegantní hrudník, výrazně podsazuje pánevní končetiny, přátelská povaha.
***ZV**: OMS Hradec Králové/12.5.2012 neobstál poslušnost 0*
***ZN**: OMS Hradec Králové/7.10.2012 obstál 81 b. (4,4,4,3, čas: 57s)*
***LZ**: OMS Kolín/13.10.2012 I.c. 217 b. (4,4,3,4,3,3,3,4,3,3) hlas. 4*
***BZ**: OMS Kolín/14.10.2012 I.c. 109 b. (4,3,4,3,4)*

Endy od Božské Árie
(Dakar z Moravského vikýře - Belly od Božské Árie)
Bonitace: 0i/LOPW/5 - HLS, 7,7 kg (Coufal Jan, Spalová Hana)
SVJ JEVÍČKO**: 12.8.2012, třída mladých, Buba Petr, **VD1
7,80 kg, oko tmavé, chrup úplný, skus nůžkový. Lehčí červený pes s pálením, dobrý ve hřbetě, velmi úzkého chodu pánevních končetin, nižší odstup, průměrná mechanika pohybu.
***ZN**: OMS Žďár nad Sázavou/8.9.2012 obstál 75 b. (4,3,4,3, čas: 51s)*

Epika ze Zelené mýtiny
(Cato ze Zelené mýtiny - Patty z Kozíčku)
***ZH**: OMS Rokycany/24.-25.11.2012 III.c. 166 b. (4,4,3/-,4,4/-,3,4,4,4+5,3/-,3,4,4,1/-) hlas. 4*

Eron z Tanaborku
(Bred Magic Seven - Nora z Poschingeru)
Bonitace: 0a/OS/5 - HLS, 9,4 kg (Auerbach Alena, Buba Petr)
MVP LITOMĚŘICE**: 26.5.2012, mezitřída, Buba Petr, **V1,CAC,r.CACIB
9,30 kg, velmi kvalitní červený pes, ve všech bodech standardu, dobře se prezentující.
NV MLADÁ BOLESLAV**: 14.7.2012, třída pracovní, Šimek František, **V2,r.CAC
9,20 kg, červený pes středně silné kostry, samčí hlava, výborný pigment, výborná hřbetní linie, prostorný hrudník s výrazným předhrudím, výborné zaúhlení, chody prostorné.
MVP MLADÁ BOLESLAV**: 25.8.2012, třída pracovní, Tornau Andreas (D), **V2,r.CAC
Posudek nečitelný

Erwin od Božské Arie
(Dakar z Moravského vikýře - Belly od Božské Árie)
***ZV**: OMS Příbram/5.5.2012 I.c. 188 b. (4,4,4,4,4,4,4,4) hlas. 4*

Evita Prievidza
(Edgar Magic Seven - Jola z Heneberk)
Bonitace: 1a/AO/5 - HLS, 9 kg (Pasák František, MVDr. Novozámská Katka CSc.)
NV BRNO**: 7.1.2012, třída mladých, Adam Petr, **Neposouzena
Hladkosrstá standardní fena, nevyrovnaná povaha, náznak agresivity, nelze zkontrolovat chrup pro možné kousnutí, fena neposouzena.
KVJ PLZEŇ**: 26.2.2012, třída mladých, Říha Tomáš, **VD1
9 kg, oko tmavě hnědé, chrup úplný, skus nůžkový. Červená fena v blahobytné kondici, vpředu výrazně sblížená, postavení zadních končetin korektní, rovný pevný hřbet, kvalitní osrstění, povaha klidná.
SVJ JEVÍČKO**: 12.8.2012, třída pracovní, Buba Petr, **VD2
8,90 kg, oko tmavé, chrup úplný, skus nůžkový. Celkově ušlechtilá fenka, ale v době línání - působí rušivým dojmem, ne zcela pevná ve hřbetě, fenčí hlava, vyrovnaná povaha.
***ZV**: OMS Jihlava/15.9.2012 I.c. 188 b. (4,4,4,4,4,4,4,4) hlas. 4*
***ZN**: OMS Jihlava/2.6.2012 obstál 84 b. (4,4,4,4, čas: 29s)*
***LZ**: OMS Jihlava/7.7.2012 I.c. 237 b. (4,4,4,4,4,4,3,4,3,4) hlas. 4*
***BZH**: OMS Jihlava/20.10.2012 I.c. 216 b. (4/-,4/-,4/-,4,4)*
***BZ**: OMS Jihlava/16.6.2012 II.c. 85 b. (4,2,2,3,4) hlasité nahánění*
***BZ**: OMS Jihlava/27.10.2012 I.c. 104 b. (4,3,4,3,3)*

Eyra of Lady Erica
(Enno Delbrüggers - Mara z Poschingeru)
SVJ JEVÍČKO**: 12.8.2012, třída vítězů, Buba Petr, **V2,r.CAC
9,20 kg, oko tmavé, chrup úplný, skus nůžkový. Červená fena s příměsí, ušlechtilá, vynikající mechanika pohybu, velmi ušlechtilý výraz.

Fabien z Tisovského háje
(Aragon z Chromova dvora - Witka z Kordegardy)
MVP DUO BRNO**: 5.2.2012, třída otevřená, Přibáňová Michaela ing., **VD
6,80 kg, oko tmavé, plnochrupá. Fenka černá s pálením, velmi jemné hlavy, správná hřbetní linie, výborně utvářený hrudník, stand. mechanika pohybu, řidší osrstění na hlavě a hrudníku, lehčí kostry, povaha klidná.
MVP DUO BRNO**: 6.2.2012, mezitřída, Fidrichová Marcela ing. (SK), **VD
6,80 kg, chrup úplný, skus nůžkový. Elegantní hlava, dobře nasazený krk, korektní hřbet, správný pohyb, standardní srst - řidší na uších, krku, hrudníku, zevnitř stehen, černá s méně výrazným pálením, klidná vyrovnaná povaha. Vzhledem ke kondici srsti jen VD.

Falco z Fryšova domu
(Bush Zimerbude - Carin z Fryšova domu)
Bonitace: 1i/AV/5 - HLS, 9,2 kg (MVDr. Novozámská Katka, Říha Tomáš)
NVP KLATOVY**: 30.6.2012, třída mladých, Kašpar Miloš, **V3
Dobrý typ a rámec, hezká hlava, dlouhý krk, správný hrudník a předhrudí, hřbetní linie rovná, dobré úhlení, dostatečně prostorný pohyb, kvalitní osrstění.
MVP ČESKÉ BUDĚJOVICE**: 13.10.2012, mezitřída, Coufal Jan, **V1,CAC
9,50 kg, oko tmavě hnědé, hladkosrstý standardní pes, výborné hlavy, hřbetu i pohybu.
***ZV**: OMS Rokycany/5.5.2012 I.c. 184 b. (4,4,4,4,3,4,4,4) hlas. 4*
***ZN**: OMS Rokycany/19.5.2012 obstál 84 b. (4,4,4,4, čas: 24s)*
***ZH**: OMS Rokycany/24.-25.11.2012 I.c. 186 b. (4,4,4/-,4,4/-,4,4,4,4,3/-,4,4,4,-/4) hlas. 4*
***LZ**: OMS Rokycany/25.8.2012 I.c. 241 b. (4,4,4,4,4,4,3,4,4,4) hlas. 4*
***BZH**: OMS Rokycany/16.6.2012 II.c. 181 b. (-/2, -/4,2/-,4+3,4)*
***BZ**: OMS Rokycany/26.8.2012 I.c. 113 b. (4,4,4,3,4) hlasité nahánění*

Falko z Vrchánova
(Dakar z Moravského vikýře - Fialka z Tisovského háje)
***BZ**: OMS Praha-východ/23.9.2012 II.c. 88 b. (3,3,3,2,4)*

Fanny z Fryšova domu
(Bush Zimerbude - Carin z Fryšova domu)
Bonitace: 1a/A/5 - HLS, 7,6 kg (MVDr. Novozámská Katka, Říha Tomáš)
KVJ PLZEŇ**: 26.2.2012, třída mladých, Říha Tomáš, **VD3
7,90 kg, oko tmavé, chrup úplný, skus nůžkový. Fena světle červená, dobrá hřbetní linie, vpředu nepatrně rozbíhá, širší postavení zadních končetin, mechanika pohybu není zcela korektní, kvalitní osrstění, povaha velmi dobrá.
MVP PRAHA**: 5.5.2012, třída mladých, Fairaislová Lenka, **V3
8,25 kg, oko tmavohnědé, plnochrupá. Ušlechtilá hlava, pevný rovný hřbet, správný krk, správné úhlení vzadu, lehce vybočuje vpředu, dobrý pohyb.
***ZV**: OMS Praha 5 + 6/12.5.2012 I.c. 188 b. (4,4,4,4,4,4,4,4) hlas. 4*
***ZN**: OMS Benešov/16.6.2012 obstál 81 b. (4,4,4,3, čas: 34s)*

Fanny z Chromova dvora
(Bily z Moravského vikýře - Cilka z Chromova dvora)
***ZN**: OMS Domažlice/8.7.2012 obstál 84 b. (4,4,4,4, čas: 25s)*
***BZ**: OMS Domažlice/6.7.2012 II.c. 89 b. (4,3,2,3,4)*

Fanny z Poschingeru
(Egoist Hodowla Myslinow Kantri Park´s - Anelly z Poschingeru)
Bonitace: 0a/AJV/5 - HLS, 7,6 kg (Buba Petr, ing. Temr Jaroslav)
MVP PRAHA**: 5.5.2012, třída dorostu, Fairaislová Lenka, **VN1
7,40 kg, sytě červená elegantní fena, výborné hlavy, správného hřbetu, výborné úhlení, prostorný pohyb, lehce sbíhá vpředu.
MVP LITOMĚŘICE**: 26.5.2012, třída dorostu, Buba Petr, **VN1
Sytě červená fena, ve všech bodech standardu se skvěle utváří, stáří 8 měsíců.
MVP BRNO**: 23.6.2012, třída mladých, Švec Jaroslav, **V1,CAJC,BOJ
7,80 kg, oko tmavé, červená fena s lehkou příměsí, ušlechtilá samičí hlava, rovného hřbetu, správné spodní linie, korektní zaúhlení i postavení obou párů končetin, výborné osrstění, výborné předvedení.
MVP MLADÁ BOLESLAV**: 25.8.2012, třída mladých, Tornau Andreas (D), **V1,CAJC,BOJ

MVP ČESKÉ BUDĚJOVICE**: 13.10.2012, třída mladých, Coufal Jan, **V1,CAJC,BOJ
7,50 kg, oko tmavé, chrup úplný, skus nůžkový. Hladkosrstá standardní fena barvy červené, výborné hlavy, hřbet nepatrně klenutý.
KVJ PRAHA**: 28.10.2012, třída mladých, Šlapanský Luboš MVDr., **V1,CAJC,Klubový vítěz mladých,BOJ
8 kg, oko tmavé, chrup úplný, skus nůžkový. Ušlechtilá fenka, fenčí hlava, lehké klenutí v bedrech, správný odstup, výborná mechanika pohybu.
MVP PRAHA**: 3.11.2012, třída mladých, Buriánková Alena, **V1,CAJC
7,80 kg, oko tmavé, ušlechtilá fenka s výbornou hlavou, výbornou horní i spodní linií, výborně zaúhlená, výborný pohyb, výborná srst.

Farlow Star Moravia
(Orry z Poschingeru - Eyra of Lady Erica)
Bonitace: 0a/ALO/5 - HLS, 9,2 kg (ing. Přibáňová Michaela, MVDr. Šlapanský Luboš)
MVP DUO BRNO**: 5.2.2012, třída mladých, Přibáňová Michaela ing., **V1,CAJC
9,30 kg, oko tmavé, chrup úplný, pes se silnou samčí hlavou, vynikající hřbetní linií, výborné zaúhlení i mechanika pohybu, silný hrudník, na svůj věk pěkně vyvinutý pes, výborná povaha a osrstění.
NV OSTRAVA**: 14.4.2012, třída mladých, Spalová Hana, **V1,CAJC
9,10 kg, oko tmavé, chrup úplný, skus těsný nůžkový. Hladkosrstý stand. pes barvy červené, stand. hlavy, dobrého hřbetu, korektní úhlení obou párů končetin, dobrého pohybu, kvalitní osrstění.
MVP BRNO**: 23.6.2012, mezitřída, Švec Jaroslav, **V1,CAC,CAC ČMKU,CACIB
9,60 kg, oko tmavé, dlouhá ušlechtilá hlava, silný pes barvy červené, dlouhý rovný hřbet, výrazné předhrudí, správný odstup, správné úhlení předních i zadních končetin, správné osrstění.
NV BRNO**: 29.9.2012, mezitřída, Frnčová Lenka, **VD1
9,10 kg, oko tmavé, chrup úplný, skus nůžkový. 2 letý, korektní hlava, správné závěsy, správný dlouhý pevný hřbet, správný hluboký hrudník, nekorektní postavení hrudních končetin, vzadu správně zaúhlený, nevyvážený pohyb, chybí trénink ve výstavním kruhu.

Fatty z Vamberecké stráně
(Gilbert C. of Silvetta Origin - Rajka z Ostrého Bečvy)
SVJ JEVÍČKO**: 12.8.2012, třída pracovní, Buba Petr, **Vyloučena
9,50 kg, oko tmavé, vpáčené špičáky, skus nůžkový. Pro upilované vpáčené špičáky vyloučena z posuzování.

Favorit z Moravského vikýře
(Exclusive Goldader - Fatty z Vamberecké stráně)
***ZV**: OMS Karviná/19.5.2012 III.c. 160 b. (4,1,3,4,4,4,4,4) hlas. 1*

Ferdinand z Fryšova domu
(Bush Zimerbude - Carin z Fryšova domu)
***ZN**: OMS Jindřichův Hradec/14.7.2012 obstál 69 b. (3,4,3,3, čas: 41s)*

Ferrari z Moravského vikýře
(Exclusive Goldader - Fatty z Vamberecké stráně)
Bonitace: 1i/AL/5 - HLS, 8,9 kg (MVDr. Kalich, ing. Přibáňová Michaela PhD.)
NV BRNO**: 7.1.2012, třída mladých, Adam Petr, **VD1
Oko tmavé, chrup úplný, skus nůžkový. Černý pes s pálením, hezké hlavy, mírně širší v temeni, výrazný kohoutek, měkký prověšený hřbet, nekorektní pohyb pánevních končetin, výrazné předhrudí, stand. osrstění.
OVP OLOMOUC**: 9.6.2012, třída otevřená, Coufal Jan, **V1,VT,OV
Oko tmavé, chrup úplný, skus nůžkový, hladkosrstý pes černý s pálením, správné samčí hlavy, velmi výrazného kohoutku, lehce pronešený za kohoutkem, správný pohyb.
SVJ JEVÍČKO**: 12.8.2012, třída otevřená, Buba Petr, **D
9,70 kg, oko hnědé, chrup úplný, skus nůžkový. Černý pes s pálením, typické samčí hlavy, lehce pronešený ve hřbetě, nižší odstup, mechanika pánevních končetin není pravidelná.
***ZN**: OMS Olomouc/30.6.2012 obstál 84 b. (4,4,4,4, čas: 16s)*

Fialka z Tisovského háje
(Aragon z Chromova dvora - Witka z Kordegardy)
MVP PRAHA**: 3.11.2012, třída otevřená, Buriánková Alena, **V1,CAC
7,40 kg, oko hnědé, fena barvy černá s pálením, požadovaného formátu, se standardní hlavou, standardní krk, správná horní i spodní linie, korektní zaúhlení vpředu i vzadu, výborné chody.

Fibie ze Zelené mýtiny
(Caramelo ze Zelené mýtiny - Bera ze Zelené mýtiny)
MVP DUO BRNO**: 5.2.2012, třída otevřená, Přibáňová Michaela ing., **V2,r.CAC
7,80 kg, oko tmavé, plnochrupá. Fenka barvy červené tygrované, s krásnou hlavou, výbornou hřbetní linií, zadní končetiny mírně podsazuje, mechanika pohybu stand., perfektní předvedení, osrstění kvalitní.
MVP DUO BRNO**: 6.2.2012, třída otevřená, Fidrichová Marcela ing. (SK), **V3
7,80 kg, standardní hlava, mírně klenutý hřbet, mírně svázaný v křížovobederní oblasti, vydatný pohyb, stand. předhrudí, správný hrudník, stand. srst červená tygrovaná, klidná vyrovnaná povaha.
KVJ PLZEŇ**: 26.2.2012, třída otevřená, Říha Tomáš, **V1,CAC,VSV,BOB,BIS
7,70 kg, oko tmavé, chrup úplný, skus nůžkový. Fena červený tygr, ušlechtilá, krásné hlavy, ideální vázaná hlava, vpředu a vzadu v pořádku, velmi pěkná mechanika pohybu, povaha klidná, fena se velmi pěkně prezentuje.
MVP BRNO**: 23.6.2012, třída otevřená, Švec Jaroslav, **V1,CAC
7,70 kg, červená fena střední síly kostry, tygrovaná, ušlechtilá hlava, typická fena, správná horní i spodní linie, korektní zaúhlení i postavení končetin, dobré předvedení, standardní osrstění.
KVJ PRAHA**: 28.10.2012, třída otevřená, Šlapanský Luboš MVDr., **V1,CAC,Klubová vítěz,BOB
7,30 kg, oko tmavě hnědé, chrup úplný, skus nůžkový. Ušlechtilá červená fenka, rovné hřbetní linie, správný odstup, správná mechanika pohybu.
***ZN**: OMS Mělník/2.6.2012 obstál 51 b. (3,2,3,1, čas: 1min58s)*
***ZH**: OMS Mělník/3.-4.11.2012 III.c. 150 b. (4,2,-/4,3,4/-,3,4/-,2,4,4,1,4/-,3,3,4,4/-) hlas. 3*
***LZ**: OMS Plzeň/20.-21.10.2012 III.c. 208 b. (4,4,4,4,4,4,1,3,3,3) hlas. 4*
***BZH**: OMS Plzeň/20.-21.10.2012 II.c. 175 b. (3/-,-/4,2/-,4,4)*

Flamendr z Poschingeru
(Egoist Hodowla Myslinow Kantri Park´s - Anelly z Poschingeru)
Bonitace: 0a/L/5 - HLS, 9 kg (ing. Přibáňová Michaela, Jan Coufal)
NV BRNO**: 29.9.2012, třída mladých, Frnčová Lenka, **V1,CAJC,BOJ
9 kg, oko tmavé, chrup úplný, skus nůžkový. Roční silný pes, výborné kostry, správné samčí hlavy, správné závěsy, ušlechtilý krk, korektní horní i dolní linie, výborné předhrudí i tvar hrudníku, správné postavení a úhlení obou párů končetin, výborné tlapky, správný prut, výborný v pohybu, pevný charakter.

Fler Star Moravia
(Orry z Poschingeru - Eyra of Lady Erica)
NVP KLATOVY**: 30.6.2012, třída otevřená, Kašpar Miloš, **D
Oko tmavé, chrup úplný, skus nůžkový. Fena silné kostry, mohutného rámce, výrazná hlava, mohutný hrudník s nižším odstupem, ve velmi dobré výživné kondici, hřbetní linie pronesená, mírně přestavěná v zádi, zlepšit prezentaci.
MVP ČESKÉ BUDĚJOVICE**: 13.10.2012, mezitřída, Coufal Jan, **VD2
8,60 kg, oko tmavé, hladkosrstá fena barvy červené, výborné hlavy, vyšší v zádi, užší postoj vzadu.
***LZ**: OMS Klatovy/22.9.2012 neobstál (-,-,-,-,4,-,2,4,0)*
***LZ**: OMS Sokolov/6.10.2012 II.c. 221 b. (4,2,4,4,3,4,3,4,4,4) hlas. 2*
***BZ**: OMS Klatovy/22.7.2012 I.c. 106 b. (4,3,3,4,4)*

Fluffy z Ka-Mir Bohemia
(Aron od Hájkovy lípy - Christa od Lubenského dvora)
SVJ JEVÍČKO**: 12.8.2012, třída pracovní, Buba Petr, **Dostatečná
8,60 kg, oko tmavé, chrup úplný, skus nůžkový. Černá fena v blahobytné kondici, chybí pálení na prsou, kosterní vada - velmi narušená mechanika pohybu.

Ford z Moravského vikýře
(Exclusive Goldader - Fatty z Vamberecké stráně)
OVP OLOMOUC**: 9.6.2012, třída pracovní, Coufal Jan, **D
Oko tmavé, chrup úplný, skus nůžkový. Hladkosrstý pes, černá barva s pálením, těžší hlava, vyšší v zádi, nedostatečná mechanika pohybu vzadu.

Freddy z Fryšova domu
(Bush Zimerbude - Carin z Fryšova domu)
***ZN**: OMS Žďár nad Sázavou/8.9.2012 obstál 84 b. (4,4,4,4, čas: 17s)*

Freddy z Poschingeru
(Egoist Hodowla Myslinow Kantri Park´s - Anelly z Poschingeru)
Bonitace: 0a/JV/5 - HLS, 9,5 kg (Buba Petr, ing. Temr Jaroslav)
NVP KLATOVY**: 30.6.2012, třída mladých, Kašpar Miloš, **V1,CAJC
Oko tmavé, chrup úplný, skus nůžkový. Mladý pes, výborný typ a rámec, ušlechtilá typická hlava, rovná hřbetní linie, mírně vystouplá bedra.
MVP ČESKÉ BUDĚJOVICE**: 13.10.2012, třída mladých, Coufal Jan, **V1,CAJC
9,50 kg, oko tmavé, hladkosrstý pes barvy červené, výborné hlavy, standardního hřbetu, ideálního pohybu.
***ZN**: OMS Plzeň/28.10.2012 obstál 81 b. (4,4,4,3, čas: 59s)*

Fren ze Zelené mýtiny
(Caramelo ze Zelené mýtiny - Bera ze Zelené mýtiny)
***ZN**: OMS Klatovy/15.7.2012 obstál 84 b. (4,4,4,4, čas: 15s)*

Frencis z Fryšova domu
(Bush Zimerbude - Carin z Fryšova domu)
KVJ PLZEŇ**: 26.2.2012, třída mladých, Říha Tomáš, **VD
5,60 kg, oko tmavé, chrup úplný, skus nůžkový. Fena černá s odznaky, velmi lehká fena na dolní hranici standardu, spáditá záď, kvalitní osrstění, v předvedení jsou ještě rezervy, povaha plachá.

Gabin of Lady Erica
(Glenny Cheiron Bohemia - Mara z Poschingeru)
Bonitace: 1a/AOP/5 - HLS, 9,2 kg (MVDr. Novozámská Katka, Říha Tomáš)
KVJ PLZEŇ**: 26.2.2012, třída mladých, Říha Tomáš, **VD3
9 kg, oko tmavé, chrup úplný, skus nůžkový. Pes červený, typická samčí hlava, průběžná řasa na nosním hřbetu, v pohybu širší postavení zadních končetin, srst kvalitní, povaha dobrá.
NVP KLATOVY**: 30.6.2012, třída otevřená, Kašpar Miloš, **V4
Středně silná kostra, dobrý rámec, samčí hlava, hřbetní linie rovná, mírně volná, sbíhavý chod předních končetin.
***ZN**: OMS Plzeň/8.5.2012 neobstál ochota 0*
***ZN**: OMS Plzeň/23.9.2012 obstál 61 b. (3,3,4,1, čas: 1min54s)*

Garibaldi of Lady Erica
(Glenny Cheiron Bohemia - Mara z Poschingeru)
MVP LITOMĚŘICE**: 26.5.2012, třída mladých, Buba Petr, **V3
8,20 kg, červený pes s dlouhou hlavou a mordou, skus nůžkový, plnochrupý, horší úhlení pánevních končetin, vybočující hlezno.
KVJ PRAHA**: 28.10.2012, mezitřída, Šlapanský Luboš MVDr., **V1,CAC
9,50 kg, oko tmavě hnědé, chrup úplný, skus nůžkový. Pes červené barvy, silné kostry, ušlechtilá samčí hlava, správná hřbetní linie, úměrný hrudník, mírně sbíhavý postoj předních běhů.

Gaspare of Lady Erica
(Glenny Cheiron Bohemia - Mara z Poschingeru)
Bonitace: 0b/LZ/5 - HLS, 8,4 kg, zdvojené M3 (ing. Přibáňová Michaela, MVDr. Šlapanský Luboš)
NV OSTRAVA**: 14.4.2012, třída mladých, Spalová Hana, **V3
8,40 kg, chrup úplný, + zdvojené M3 oboustr., skus nůžkový. Pes barvy červené s nepatrným bílým znakem na hrudi, momentálně řidší osrstění na přechodu krku a hrudi, elegantní hlavy, dobrých úhlů a mechaniky pohybu, klidná povaha.
SVJ JEVÍČKO**: 12.8.2012, třída pracovní, Buba Petr, **VD2
8,50 kg, oko tmavé, chrup úplný, skus nůžkový. Lehčí červený pes, úzké lasiččí hlavy, dobrá hřbetní linie, dobrá mechanika pohybu, dobře předvedený.
***ZV**: OMS Karviná/19.5.2012 I.c. 177 b. (4,4,3,4,4,3,4,4) hlas. 4*
***ZN**: OMS Frýdek-Místek/16.6.2012 obstál 84 b. (4,4,4,4, čas: 19s)*
***LZ**: OMS Karviná/27.10.2012 I.c. 220 b. (4,4,4,4,4,3,3,3,3,4) hlas. 4*
***BZH**: OMS Karviná/17.6.2012 I.c. 221 b. (4/-,4/-,4/-,4/-,4,4) + 5 b. hlas. u kusu*
***BZ**: OMS Karviná/28.10.2012 II.c. 99 b. (4,3,4,3,2)*

Gerd z Opatovy stezky
(Zak Eben-Ezer - Elis z Opatovy stezky)
***ZV**: OMS Český Krumlov/19.5.2012 I.c. 177 b. (4,4,3,4,4,3,4,4) hlas. 4*
***ZN**: OMS Český Krumlov/14.10.2012 obstál 84 b. (4,4,4,4, čas: 23s)*

Gerry z Tisovského háje
(Dante z Vavřinečské hájovny - Dixie z Tisovského háje)
Bonitace: 1i/AL/5 - HLS, 9,2 kg (Pasák František, MVDr. Novozámská Katka CSc.)
KVJ PLZEŇ**: 26.2.2012, třída mladých, Říha Tomáš, **V1,CAJC,BOJ
9,20 kg, oko tmavě hnědé, chrup úplný, skus nůžkový. Hladkosrstý jezevčík černý s odznaky, typická samčí hlava, kosterně bez vady, méně výrazné paly na hrudi, pevný rovný hřbet, kvalitní osrstění, v předvedení rezerva.

Gina Star Moravia
(Aston Martin Dominant instinct - Eyra of Lady Erica)
SVJ JEVÍČKO**: 12.8.2012, třída štěňat, Buba Petr, **VN3
4 a půl měsíce stará fena, červená s lehkou příměsí, ve všech partiích velmi nadějná, vše ve vývinu.

Gina z Opatovy stezky
(Zak Eben-Ezer - Elis z Opatovy stezky)
KVJ PLZEŇ**: 26.2.2012, třída mladých, Říha Tomáš, **VD
7 kg, oko tmavé, chrup úplný, skus nůžkový. Červená fena s lehkou příměsí černé, přední partie v pořádku, mechanika pohybu zadních končetin není zcela korektní, kvalitní osrstění, povaha veselá.

Glenn Magic Seven
(Ahur Phillipo Saltatrix - Dark Dove Magic Seven)
MVP ČESKÉ BUDĚJOVICE**: 13.10.2012, třída mladých, Coufal Jan, **VD3
9 kg, oko tmavé, hladkosrstý standardní pes, stand. hlavy, rovného hřbetu, celkově na vyšších bězích, širší postoj vzadu.
KVJ PRAHA**: 28.10.2012, třída mladých, Šlapanský Luboš MVDr., **V1,CAJC,Klubový vítěz mladých
9 kg, oko tmavě hnědé, chrup úplný, skus nůžkový. Ušlechtilý pes většího rámce, rovná hřbetní linie, úměrný hrudník, správná mechanika pohybu.
MVP PRAHA**: 3.11.2012, třída mladých, Buriánková Alena, **V1,CAJC,BOJ
9,20 kg, oko tmavé, mladý pes černý s pálením, dosud ve vývoji, hlava nevykazuje nedostatky, korektní spodní i horní linie, i zaúhlení obou párů končetin, velmi hezký ve statickém postoji.
MVP PRAHA**: 4.11.2012, třída mladých, Kalich Miroslav, **Odstoupil.
9 kg, oko hnědé, skus nůžkový. Odstoupil.

Glenny Cheiron Bohemia
(Frederic z Poschingeru - Dianette Fino)
KVJ PRAHA**: 28.10.2012, třída veteránů, Šlapanský Luboš MVDr., **V1
8 kg, oko tmavě hnědé, chrup úplný, skus nůžkový. Červený pes ušlechtilé hlavy, bezvadná hřbetní linie, správná mechanika pohybu.

Gold Dolar z Moravského vikýře
(Einstein vom Leefeld - Fatty z Vamberecké stráně)
NV BRNO**: 7.1.2012, třída štěňat, Adam Petr, **N
Hladkosrstý standardní pes černý s pálením, dosud nevyměněný chrup, oko tmavé, malinko širší hlava v temeni, ucho nedosedne na líc hlavy, vyrovnaná povaha.

Golda z Opatovy stezky
(Zak Eben-Ezer - Elis z Opatovy stezky)
***ZN**: OMS Plzeň/8.5.2012 obstál 73 b. (3,4,4,3, čas: 51s)*

Golden Goal Qua-Linea
(Andy Amber Twine - Enyo Qua-Linea)
NV BRNO**: 7.1.2012, třída otevřená, Adam Petr, **V1,CAC
7,30 kg, oko hnědé, chrup úplný, M3 L zdvojená, skus nůžkový. Standardní fena hnědá s pálením, pěkná hlava, výrazný kohoutek, výborný hřbet, správně nesený prut, úhlení obou párů končetin správné, správný pohyb.
MVP ČESKÉ BUDĚJOVICE**: 31.3.2012, třída otevřená, Pasák František, **V1,CAC
8,20 kg, oko hnědé, chrup úplný, skus nůžkový. Barva hnědá s odznaky, typická hlava, pevný rovný hřbet, správná mechanika pohybu.
MVP BRNO**: 23.6.2012, mezitřída, Švec Jaroslav, **V1,CAC
8 kg, oko tmavě hnědé, ušlechtilá dlouhá hlava, typická fena hnědá s pálením, korektní horní i spodní linie, správné zaúhelní i postavení končetin, výborné předvedení, výborné osrstění.
MVP MLADÁ BOLESLAV**: 25.8.2012, třída šampiónů, Tornau Andreas (D), **V3

KVJ PRAHA**: 28.10.2012, třída otevřená, Šlapanský Luboš MVDr., **V4
8,20 kg, oko hnědé, chrup úplný, + M3 zdvojené, skus nůžkový. Fenka hnědá s pálením, silné kostry, úměrné hlavy, rovná hřbetní linie, úměrný hrudník, lehce strmější úhlení zádi.

Goofy Star Moravia
(Aston Martin Dominant instinct - Eyra of Lady Erica)
MVP ČESKÉ BUDĚJOVICE**: 13.10.2012, třída dorostu, Coufal Jan, **VN1
7,70 kg, oko tmavé, hladkosrstý pes barvy červené, výborné hlavy, hřbetu i pohybu.

Gora z Příbramského Barandova
(Irk z Poschingeru - Abora z Příbramského Barandova)
***ZN**: OMS Příbram/22.9.2012 obstál 59 b. (2,4,4,1, čas: 1min38s)*

Grace Star Moravia
(Aston Martin Dominant instinct - Eyra of Lady Erica)
SVJ JEVÍČKO**: 12.8.2012, třída štěňat, Buba Petr, **VN1,BIS Puppy
4 a půl měsíce stará fena, na svůj věk elegatní feněčka s lehkou příměsí, dobře se prezentuje.
NV BRNO**: 29.9.2012, třída dorostu, Frmčová Lenka, **VN2
Oko tmavé, skus nůžkový, 6 měsíční, výborná samičí hlava, ušlechtilý krk, skvělá horní i dolní linie, výrazné předhrudí, výborné postavení i úhlení obou párů končetin, razantní pohyb, kvalitní srst, výborné předvedení.
KVJ PRAHA**: 28.10.2012, třída dorostu, Šlapanský Luboš MVDr., **VN1
8 kg, oko tmavě hnědé, chrup úplný, skus nůžkový. Červená fenka, ušlechtilé hlavy, výborné hřbetní linie, úměrný hrudník, výborná mechanika pohybu.

MVP PRAHA**: 4.11.2012, třída dorostu, Kalich Miroslav, **VN1
8 kg, oko hnědé, skus nůžkový. Fena jezevčík hladkosrstý standard, červená s příměsí, ušlechtilé hlavy, pevná spáditá hřbetní linie, dobře vyvinutý hrudník a předhrudí, zaúhlení i mechanika obou běhů správná, osrstění standard., povaha klidná.

Greta z Opatovy stezky
(Zak Eben-Ezer - Elis z Opatovy stezky)
Bonitace: 2a/NOYZ/5 - HLS, 6,6 kg, zdvojená P1 LH (Coufal Jan, Spalová Hana)
SVJ JEVÍČKO**: 12.8.2012, mezitřída, Buba Petr, **VD2
6,60 kg, oko tmavé, chrup úplný, skus nůžkový. Červená fena lehčího typu, fenčí hlava s kratší mordou, dobrý hřbet, nižší odstup, průměrný pohyb.
MVP MLADÁ BOLESLAV**: 25.8.2012, mezitřída, Tomau Andreas (D), **V1,CAC
Posudek nečitelný
***ZV**: OMS Český Krumlov/19.5.2012 I.c. 169 b. (4,3,4,4,3,3,4,4) hlas. 3*

Gucci od Hradu Ballymote
(Glenny Cheiron Bohemia - Annie od Hradu Ballymote)
OVP KAČINA**: 19.5.2012, třída otevřená, Švec Jaroslav MVDr. , **VD2
10,75 kg, oko tmavé, chrup úplný, skus nůžkový. Červený pes silné kostry, dlouhé ušlechtilé hlavy, výborná hřbetní linie, poněkud nižší odstup, korektní zaúhlení končetin, výborné osrstění a předvedení.

Hak z Vavřinečské hájovny
(Dalibor z Mařenické fořtovny - Chanel Jadory)
KVJ PRAHA**: 28.10.2012, třída čestná, Šlapanský Luboš MVDr., **V3
9 kg, oko tmavě hnědé, chrup úplný, skus nůžkový. Červený pes ušlechtilé hlavy, bezvadná hřbetní linie, správný odstup, správná mechanika pohybu.

Hanach z Příbramského Barandova
(Albert od Ledného potoka - Fabora z Příbramského Barandova)
OVP KUNRATICE**: 16.6.2012, třída mladých, Auerbach Alena, **D
6,15 kg, oko hnědé, chrup úplný, skus nůžkový. Fena správné hlavy, rovný hřbet, krátký hrudník, podkasané břicho, mírně vybočující lokty, zadní končetiny správné.

Hasso od Hájkovy lípy
(Bily z Moravského vikýře - Dyra od Hájkovy lípy)
OVP KAČINA**: 19.5.2012, třída mladých, Švec Jaroslav MVDr. , **V1,VT
7,65 kg, oko tmavé, chrup úplný, skus nůžkový. Černý s pálením, ušlechtilá hlava, korektní horní i spodní linie, správné zaúhlení končetin, výborná srst, korektní pohyb.
SVJ JEVÍČKO**: 12.8.2012, třída pracovní, Buba Petr, **Dostatečný
7,90 kg, oko hnědé, chrup úplný, skus nůžkový. Velmi lehký černý pes s pálením, narušená mechanika pohybu zadních končetin, klenutá bedra.
***ZV**: OMS Pardubice/5.5.2012 I.c. 169 b. (4,4,2,4,3,3,4,4) hlas. 4*
***ZN**: OMS Pardubice/30.6.2012 obstál 84 b. (4,4,4,4, čas: 24s)*

Heda od Hájkovy lípy
(Bily z Moravského vikýře - Dyra od Hájkovy lípy)
***ZV**: OMS Domažlice/1.7.2012 I.c. 188 b. (4,4,4,4,4,4,4,4) hlas. 4*
***ZN**: OMS Plzeň/23.6.2012 neobstál rychlost 0*

Heda z Příbramského Barandova
(Albert od Ledného potoka - Fabora z Příbramského Barandova)
Bonitace: 1a/O/5 - HLS, 7,6 kg (Spalová Hana, ing. Přibáňová Michaela PhD.)
OVP KUNRATICE**: 16.6.2012, třída mladých, Auerbach Alena, **VD1
7,65 kg, oko hnědé, chrup úplný, skus nůžkový. Fena správné hlavy, rovný hřbet s dobrým ocasem, užší chod předních končetin, mírně vybočující tlapky, pohyb by mohl být prostornější.
***ZV**: OMS Příbram/5.5.2012 I.c. 188 b. (4,4,4,4,4,4,4,4) hlas. 4*
***ZN**: OMS Příbram/22.9.2012 obstál 75 b. (4,4,4,1, čas: 1min40s)*

Hela z Hlubocké jámy
(Niky od Hagarda Orla - Gary z Hlubocké jámy)
NVP KLATOVY**: 30.6.2012, třída otevřená, Kašpar Miloš, **D
Oko hnědé, chrup úplný, skus nůžkový. Fena barvy černé s pálením, jemnější typ, krátká hřbetní linie, měkký hřbet, strmější úhlení zadních končetin, přestavěná záď, nutno zlepšit prezentaci.

Hella od Hradu Ballymote
(Glenny Cheiron Bohemia - Annie od Hradu Ballymote)
MVP DUO BRNO**: 5.2.2012, třída otevřená, Přibáňová Michaela ing., **VD4
8,60 kg, oko tmavě hnědé, plnochrupá, M3 zdvojené. Červená fena s ušlechtilou hlavou, správnou hřbetní linií, lehce vtažené slabiny, hezky předvedená, výborné osrstění, povaha klidná.

Hessy od Hájkovy lípy
(Bily z Moravského vikýře - Dyra od Hájkovy lípy)
***ZV**: OMS Domažlice/1.7.2012 I.c. 184 b. (4,4,4,4,3,4,4,4) hlas. 4*
***ZN**: OMS Domažlice/18.5.2012 obstál 84 b. (4,4,4,4, čas: 13s)*

Holly ze Zelené mýtiny
(Caramelo ze Zelené mýtiny - Bera ze Zelené mýtiny)
NV BRNO**: 29.9.2012, třída dorostu, Frnčová Lenka, **VN3
7 měsíční dobře stavěná fena, samičí hlava, oko tmavé, skus nůžkový, správný krk, výborná horní i dolní linie, výrazné předhrudí, vpředu mírně rozbíhavý postoj, vzadu mírně sudovitý postoj, korektní pohyb, dosud ve vývinu, kvalitní srst, milá povaha.

Hubert z Příbramského Barandova
(Albert od Ledného potoka - Fabora z Příbramského Barandova)
***ZN**: OMS Česká Lípa/28.9.2012 obstál 78 b. (4,3,4,4, čas: 19s)*

Hugo z Hlubocké jámy
(Niky od Hagarda Orla - Gary z Hlubocké jámy)
MVP DUO BRNO**: 5.2.2012, třída pracovní, Přibáňová Michaela ing., **VD2
9,20 kg, oko tmavé, chrup úplný. Pes černý s pálením, stand. hlavy, měkčí ve hřbetě, při pohybu mírně podsazuje pánevní končetiny, průměrná mechanika pohybu, osrstění stand., povaha klidná.

Chris od Kanonýrky
(Exclusive Goldader - Gora od Kanonýrky)
***BZ**: OMS Žďár nad Sázavou/1.9.2012 III.c. 70 b. (4,1,3+1,2,1)*

Isacar z Heneberk
(Gilbert C. of Silvetta Origin - Ava z Heneberk)
NV OSTRAVA**: 14.4.2012, třída otevřená, Spalová Hana, **V1,CAC
9,30 kg, oko tmavě hnědé, chrup úplný, skus nůžkový. Hladkosrstý stand. pes barvy černé s pálením, na hrudi méně výrazným, typické hlavy, slecho v tento okamžik řidčeji osrstěné, dobrého hřbetu, úhly a mechnaika obou párů končetin korektní, pevný zavázaný jedinec s klidnou povahou.
MVP PRAHA**: 5.5.2012, třída otevřená, Fairaislová Lenka, **V3
9,50 kg, oko tmavé, plnochrupý, jeden špičák zbroušený. Kompaktní černý pes, správné hlavy, výborného vzhledu, správné postavení a úhlení obou párů končetin, vzadu méně výrazné, dobrý pohyb i povaha.
MVP BRNO**: 23.6.2012, třída otevřená, Švec Jaroslav, **V1,CAC
9,40 kg, oko tmavé, ušlechtilá hlava psa, rovný hřbet, výrazné předhrudí, správné zaúhlení předních i zadních končetin, správné osrstění, s mírným olysáním na bázi slechů, pes černý s pálením.
NV BRNO**: 29.9.2012, třída otevřená, Frnčová Lenka, **V1,CAC,CAC ČMKU,NV
8,80 kg, oko tmavé, chrup úplný, skus nůžkový. 4letý, silný, výborně stavěný pes, správná hlava, správné závěsy, pěkný krk, výborná horní i dolní linie, správné postavení i úhlení obou párů končetin, výborný pohyb, kvalitní srst, správné pálení.

Jadis z Heneberk
(Orry z Poschingeru - Pegi z Kozíčku)
Bonitace: 0a/O/5 - HLS, 7,6 kg (Pasák František, MVDr. Novozámská Katka CSc.)
KVJ PLZEŇ**: 26.2.2012, třída pracovní, Říha Tomáš, **VD1
7,60 kg, oko tmavé, chrup úplný, skus nůžkový. Červená fena s masově zbarvenými drápy, v pohybu vpředu sblížená, slecha jsou výše nasazená, přední strana nepřiléhá k líci, kvalitní osrstění, povaha klidná.
OVP ČERVENÝ HRÁDEK**: 12.5.2012, třída pracovní, Libuše Ubrová, **V1,VT
3,5 roku, červená fena, chrup úplný, skus nůžkový, typická hlava, velmi dobrá linie hřbetu, dobře nasazený prut, pěkné předhrudí, dobré úhlení a pohyb.
***ZV**: OMS Chomutov/6.5.2012 I.c. 184 b. (4,4,4,4,4,4,4,3) hlas. 4*

Jarus Fino Bohemia
(Enno Delbrüggers - Eyra Fabiola Fino)
OVP ČERVENÝ HRÁDEK**: 12.5.2012, třída veteránů, Libuše Ubrová, **V1,VT
8,5 roku chrup úplný, skus nůžkový, krásná hlava, ve výborné kondici, krásně se předvádí.

J-Isis vom Rehsprung
(Ken vom Lachsenbach - Cappucina Petite Princess vom Rehsprung)
NV BRNO**: 7.1.2012, třída pracovní, Adam Petr, **V2,r.CAC
Oko tmavě hnědé, chrup úplný, skus nůžkový. Standardní fena černá tygrovaná, výborná hlava, výborný hřbet, prostorný pohyb, stand. osrstění.

Lotka Klan Ady Lowczyni
(Gandar Klan Ady Lowczyni - Dita z Opatovy stezky)
MVP PRAHA**: 5.5.2012, mezitřída, Fairaislová Lenka, **V2,r.CAC
Oko tmavohnědé, červená fena s lehkou příměsí, stand. hlavy, delší rovný hřbet, správné úhlení vzadu, vpředu lehce rozevřený postoj, správná mechanika pohybu, správná povaha.
***ZN**: OMS Domažlice/18.10.2012 obstál 84 b. (4,4,4,4, čas: 21s)*
***BZH**: OMS Domažlice/1.9.2012 II.c. 216 b. (4/-,-/4,4/-,2,4)*

Luisa Klan Ady Lowczyni
(Gandar Klan Ady Lowczyni - Dita z Opatovy stezky)
***BZH**: OMS Domažlice/1.9.2012 I.c. 229 b. (4/-,-/4,4/-,3+3,4)*

Mara z Poschingeru
(Unit Rösler - Valery of Lady Joan)
MVP PRAHA**: 5.5.2012, třída veteránů, Fairaislová Lenka, **V1,BOV,Vítěz Prahy,BOB
8 kg, mimořádně ušlechtilá hlava, krásně se předvádí, výborná v kostře, s elánem a zájmem.
NV MLADÁ BOLESLAV**: 14.7.2012, třída veteránů, Šimek František, **V1,BOV
8 kg, fena v typu, červená, dobrého rámce, střední kostra, ušlechtilá hlava, na svůj věk perfektní pevný hřbet, výborné zaúhlení, osrstění standardní, výborně se prezentuje.
KVJ PRAHA**: 28.10.2012, třída veteránů, Šlapanský Luboš MVDr., **V2
8,70 kg, oko tmavě hnědé, chrup úplný, skus nůžkový. Červená fenka velkého rámce, ušlechtilé hlavy, správné mechaniky pohybu.

Marlen z Ostrého Bečvy
(Andy z Vlčetínských strání - Miss z Ostrého Bečvy)
Bonitace: 1i/IPT/5 - HLS, 8,1 kg (ing. Přibáňová Michaela, MVDr. Šlapanský Luboš)
NV OSTRAVA**: 14.4.2012, třída otevřená, Spalová Hana, **VD1
8,10 kg, oko tmavé, chrup úplný, skus nůžkový. Hladkosrstá stand. fena v barvě černé s méně výrazným pálením na hrudi, typické hlavy, nepatrně měkčího hřbetu, nepatrně klenutých beder, blahobytného dojmu.

Marty vom Rehsprung
(Hannibal vom Rehsprung - Cappucina Petite Princess vom Rehsprung)
Bonitace: 2i/4 - HLS, 9,1 kg (MVDr. Bohumil Brož, Alena Buriánková)
NVP KLATOVY**: 30.6.2012, třída otevřená, Kašpar Miloš, **D
Oko tmavé, chrup úplný, skus nůžkový. Pes silné kostry, výrazná hlava, rovný měkký hřbet, dobré úhlení a pohyb, pes není ve správné výstavní kondici, značně vyhublý.
***ZV**: OMS Plzeň/29.4.2012 I.c. 181 b. (4,4,4,4,4,3,4,4) hlas. 4*
***ZN**: OMS Domažlice/8.7.2012 obstál 81 b. (4,4,4,3, čas: 45s)*
***BZ**: OMS Domažlice/6.7.2012 I.c. 115 b. (4,4,4,4,3)*

Merlin Fino Bohemia
(Dear Dandy Goldader - Hexe Fino Bohemia)
MVP BRNO**: 23.6.2012, třída otevřená, Švec Jaroslav, **VD2
10,27 kg, oko tmavě hnědé, chrup neúplný, chybí P1 LH, skus nůžkový. Červený pes, silný pes, rovného hřbetu, správného zaúhlení a postavení končetin, správné osrstění.
***MRK**: OMS České Budějovice/17.-19.8.2012 III.c. 310 b. (1,4,4,4,4,3,3,4,-/3,-/1,1,3,4,-/4,4,4) hlasité nahánění hlas. 4*

Monty z Polesí Valdštejna
(Dalibor z Mařenické fořtovny - Madla Eben-Ezer)
***ZN**: OMS Mladá Boleslav/16.9.2012 obstál 54 b. (3,2,3,2, čas: 1min20s)*

Nanda Eben-Ezer
(Albert ze Slavičího vrchu - Elis Eben-Ezer)
Bonitace: 0aW/5 - HLS, 8,1 kg (Adam Petr, MVDr. Švec Jaroslav)
MVP LITOMĚŘICE**: 26.5.2012, třída otevřená, Buba Petr, **VD3
7,40 kg, oko tmavé, skus nůžkový, chrup úplný. Ušlechtilá hlava, radostný svižný pohyb, menší bílá náprsenka na prsou, fenčí hlava.
***ZV**: OMS Praha 6/8.9.2012 I.c. 188 b. (4,4,4,4,4,4,4,4) hlas. 4*
***ZN**: OMS Děčín/16.6.2012 obstál 84 b. (4,4,4,4, čas: 14s)*

Nathan vom Krummholz
(Cato Delbrüggers - Clara vom Krummholz)
MVP PRAHA**: 5.5.2012, třída pracovní, Fairaislová Lenka, **V1,CAC,CAC ČMKU,CACIB
9,80 kg, oko hnědé, plnochrupý. Červený pes se správnou hlavou, pevný rovný hřbet, pohyb i předvedení výborné.
MVP LITOMĚŘICE**: 26.5.2012, třída šampiónů, Buba Petr, **V1,CAC,CAC ČMKU,CACIB
9,50 kg, celkově velmi ušlechtilý červený pes s hnědým okem, skus nůžkový, harmonicky postaven.
MVP MLADÁ BOLESLAV**: 25.8.2012, třída šampiónů, Tornau Andreas (D), **V2,r.CAC,r.CACIB
Posudek nečitelný
KVJ PRAHA**: 28.10.2012, třída vítězů, Šlapanský Luboš MVDr., **V2,r.CAC
9,70 kg, oko tmavě hnědé, chrup úplný, skus nůžkový. Velký červený pes, úměrné hlavy, správná hřbetní linie, hluboký hrudník.
MVP PRAHA**: 3.11.2012, třída šampiónů, Buriánková Alena, **V2,r.CAC,r.CACIB
9,80 kg, oko hnědé, červený pes se správně utvářenou hlavou, výbornou stavbou těla, výborně zaúhlený, výborný pohyb.
MVP PRAHA**: 4.11.2012, třída šampiónů, Kalich Miroslav, **V1,CAC,CAC ČMKU,CACIB
9,80 kg, oko hnědé, chrup úplný, skus nůžkový. Pes jezevčík hladkosrstý standard, výrazná samčí hlava, bez vad v kostře, výborně se prezentuje.

Noah z Burešova dvora
(Yahoo Diva Noire - Fairy Queen Miadroza)
MVP PRAHA**: 5.5.2012, třída otevřená, Fairaislová Lenka, **V1,CAC
9,70 kg, oko tmavé, plnochrupý, pěkná samčí hlava, pevný rovný hřbet, správné úhlení, výrazný pohyb, pes se dobře předvádí.
NVP KLATOVY**: 30.6.2012, třída otevřená, Kašpar Miloš, **V1,CAC,CAC ČMKU,NV
Oko hnědé, elegantní kompaktní pes, správný typ, ušlechtilá hlava, správný hrudník a předhrudí, rovný pevný hřbet, správně nasazený prut, hezký pohyb, výborná prezentace.
MVP MLADÁ BOLESLAV**: 25.8.2012, třída šampiónů, Tornau Andreas (D), **V
Posudek nečitelný
MVP ČESKÉ BUDĚJOVICE**: 13.10.2012, třída pracovní, Coufal Jan, **VD1
9,60 kg, oko tmavě hnědé, hladkosrstý pes barvy černé s pálením, standardní hlavy, výborného hřbetu, úhlení i pohybu, vzhledem k váze VD.
MVP PRAHA**: 3.11.2012, třída šampiónů, Buriánková Alena, **V4
9 kg, oko tmavohnědé, pes černý s pálením s výbornou hlavou, výbornou stavbou těla, správně zaúhlený, pes si ulevuje na pravou zadní končetinu.

Nor z Kozíčku
(Il-Faro Fino Bohemia - Elíss z Mojmírova domu)
NV BRNO**: 7.1.2012, třída pracovní, Adam Petr, **V1,CAC,CAC ČMKU,NV
Oko tmavě hnědé, chrup úplný, skus nůžkový. Červený stand. pes, velmi pěkná hlava, výrazný kohoutek, rovný pevný hřbet, výborná mechanika pohybu, stand. osrstění.
MVP DUO BRNO**: 5.2.2012, třída šampiónů, Přibáňová Michaela ing., **V1,CAC,r.CACIB
9,30 kg, oko hnědé, plnochrupý. Červený pes s velmi ušlechtilou hlavou, vynikající spodní i horní linií, překrásná mechanika pohybu, výborné osrstění a povaha, vynikající přestavitel plemene.
MVP DUO BRNO**: 6.2.2012, třída šampiónů, Fidrichová Marcela ing. (SK), **V1,CAC,r.CACIB
9,20 kg, oko hnědé, chrup úplný, skus nůžkový. Překrásná ušlechtilá hlava, správně nesený elegantní krk, výborná hřbetní linie, správné úhlení vpředu i vzadu, vynikající pohyb, výborné předhrudí, správný hrudník, výborná srst, klidná povaha.
NV OSTRAVA**: 14.4.2012, třída vítězů, Spalová Hana, **V1,CAC,NV,CAC ČMKU,BOB
9,60 kg, oko tmavě hnědé, chrup úplný, skus nůžkový. Hladkosrstý stand. pes barvy červené s příměsí černé, s elegantní hlavou, výborným hřbetem, korektním úhlením obou párů končetin a vynikající mechaniky pohybu.
SVJ JEVÍČKO**: 12.8.2012, třída vítězů, Buba Petr, **V2
9,10 kg, oko hnědé, chrup úplný, skus nůžkový. Lehčí psík červené barvy s příměsí černé, ne příliš výrazná samčí hlava, dobrá horní i spodní linie, nepravidelná mechanika pohybu.

Obama z Hory Lejškova
(Fred od Kanonýrky - Mela z Hory Lejškova)
OVP ČERVENÝ HRÁDEK**: 12.5.2012, třída otevřená, Libuše Ubrová, **V1,VT,OV
2 letý pes, chrup úplný, skus nůžkový, velmi hezká hlava i ucho, rovný hřbet.
NVP KLATOVY**: 30.6.2012, třída otevřená, Kašpar Miloš, **V3
8,50 kg, oko hnědé, chrup úplný, skus nůžkový. Vyspělý pes, barva černá s pálením, středně silná kostra, jemnější ušlechtilá hlava, dostatečně prostorný hrudník, hřbetní linie rovná a pevná, dobrý pohyb.
MVP MLADÁ BOLESLAV**: 25.8.2012, třída otevřená, Tornau Andreas (D), **V1,CAC
Posudek nečitelný
***LZ**: OMS Tachov/7.7.2012 I.c. 219 b. (4,3,4,4,3,3,4,4,4,2) hlas. 3*

Odeta z Heneberk

(Chan z Forgácsovho hradu - Coney z Heneberk)

Bonitace: 1a/BMTV/5 - HLS, 8,5 kg (MVDr. Kalich, ing. Přibáňová Michaela PhD.)

OVP OLOMOUC**: 9.6.2012, třída pracovní, Coufal Jan, **VD1

Oko hnědé, chrup úplný, skus nůžkový. Hladkosrstá fena barvy červené, drobnější hlavy, rovného hřbetu, nízký odstup, správný pohyb.

Oki z Hory Lejškova

(Fred od Kanonýrky - Mela z Hory Lejškova)

MVP DUO BRNO**: 5.2.2012, třída otevřená, Přibáňová Michaela ing., **V3

7,10 kg, oko hnědé, plnochrupá, fena hnědá s pálením, správné hlavy, rovná hřbetní linie, méně elegantní linie hrudníku, správný pohyb, mohla by mít lepší nesení krku - více hrdé, správné osrstění, povaha klidná.

MVP LITOMĚŘICE**: 26.5.2012, třída pracovní, Buba Petr, **V3

7,70 kg, čokoládová fena s pálením, velmi pěkně se prezentující, vez hrubých vad.

NV MLADÁ BOLESLAV**: 14.7.2012, třída pracovní, Šimek František, **VD2

7,60 kg, hnědá s pálením, v typu, dobrý hřbet, vytažená spodní linie (nepravá březivost), správné zaúhlení, ne zcela korektně se prezentuje.

MVP ČESKÉ BUDĚJOVICE**: 13.10.2012, třída pracovní, Coufal Jan, **V2,r.CAC

7,50 kg, oko hnědé, hladkosrstá fena barvy hnědé s pálením, standardní hlavy, rovného hřbetu, mírně užší postoj vzadu.

KVJ PRAHA**: 28.10.2012, třída pracovní, Šlapanský Luboš MVDr., **V3

7,50 kg, oko hnědé, chrup úplný, skus nůžkový. Fenka hnědá s pálením, jemná hlava, rovná hřbetní linie, prostorný hrudník, správná mechanika pohybu.

MVP PRAHA**: 3.11.2012, třída pracovní, Buriánková Alena, **V2,r.CAC

7,50 kg, oko hnědé, fenka hnědá s pálením, korektní hlavou, výborná horní i spodní linie, výborně zaúhlená, výborný pohyb.

***BZ**: OMS Domažlice/6.7.2012 III.c. 86 b. (4,1,3,3,3)*

Oliver z Poschingeru

(Rico of Lady Joan - Daffy z Havlínského vrchu)

OVP ČERVENÝ HRÁDEK**: 12.5.2012, třída vítězů, Libuše Ubrová, **V1,VT

8,5 roku, červený pes, štíhlá hlava, dobré ucho, dobrá šíje, výborné předhrudí, pes je ve velmi dobré výživové kondici, výborně se předvádí.

Paco z Pierackiego Klanu

(Kuringai Nimik Corroborree - Magic Night Basta)

MVP BRNO**: 23.6.2012, třída pracovní, Švec Jaroslav, **V1,CAC,r.CACIB

9,60 kg, oko tmavě hnědé, silný pes s lehkou příměsí černé, ušlechtilá samčí hlava, dobrá horní linie, korektní spodní linie, správné zaúhlení předních i zadních končetin, správné osrstění.

MVP MLADÁ BOLESLAV**: 25.8.2012, třída šampiónů, Tornau Andreas (D), **V1,CAC,CAC ČMKU,CACIB

Posudek nečitelný

Pearl Gliter Miadroza

(Gilbert C. of Silvetta Origin - Beauty Little Choco Miadroza)

Bonitace: 1i/OT/5 - HLS, 6,8 kg (MVDr. Švec Jaroslav, Adam Petr, Spalová Hana)

KVJ PRAHA**: 28.10.2012, třída otevřená, Šlapanský Luboš MVDr., **V3

6,90 kg, oko tmavé, chrup úplný, skus nůžkový. Fenka černá s pálením, fenčí hlava, rovný hřbet, úměrný hrudník, správná mechanika pohybu.

Peggy Fino Bohemia

(Join The Fun Thor Skin-Deep's - Hexe Fino Bohemia)

NV BRNO**: 7.1.2012, třída vítězů, Adam Petr, **V1,CAC,CAC ČMKU,BOB

8,30 kg, oko tmavě hnědé, chrup úplný, skus nůžkový. Standardní hladkosrstá červená fena, jemné krásné hlavy, výborný kohoutek, výborná hřbetní linie, výborné osrstění.

MVP DUO BRNO**: 5.2.2012, třída šampiónů, Přibáňová Michaela ing., **V1,CAC,r.CACIB

8,30 kg, oko tmavě hnědé, plnochrupá, červená fena ušlechtilé hlavy, vynikající hřbetní linie, elegantní spodní linie, výborné úhlení a mechanika pohybu, správné osrstění, výborně předvedená.

MVP DUO BRNO**: 6.2.2012, třída šampiónů, Fidrichová Marcela ing. (SK), **V1,CAC,CAC ČMKU,CACIB,BOB

8,60 kg, oko tmavě hnědé, chrup úplný, skus nůžkový. Krásná ušlechtilá hlava, elegantně nasazený a nesený krk, pevný rovný hřbet, výborné úhlení, překrásný pohyb, správný hrudník, pěkná srst, klidná povaha.

MVP ČESKÉ BUDĚJOVICE**: 31.3.2012, třída šampiónů, Pasák František, **V1,CAC

8,40 kg, oko tmavé, chrup úplný, skus nůžkový. Barva červená, těžký ráz, souměrnost vzhledu v postoji i v pohybu.

MVP PRAHA**: 5.5.2012, třída šampiónů, Fairaislová Lenka, **V1,CAC,CAC ČMKU,CACIB

8,50 kg, oko tmavohnědé, plnochrupá, elegantní hlava, výborná ve všech bodech, správné předvedení.

MVP LITOMĚŘICE**: 26.5.2012, třída šampiónů, Buba Petr, **V1,CAC,r.CACIB

8 kg, oko tmavé, skus nůžkový, překrásná harmonicky stavěná fena s úžasným radostným pohybem.

MVP BRNO**: 23.6.2012, třída šampiónů, Švec Jaroslav, **V1,CAC,r.CACIB

8,20 kg, oko tmavé, červená fena ušlechtilé samičí hlavy, rovné hřbetní linie, správné spodní linie, výrazné předhrudí, správný odstup, korektní zaúhlení a postavení končetin, výborné osrstění, výborná mechanika pohybu.

NVP KLATOVY**: 30.6.2012, třída vítězů, Kašpar Miloš, **V1,CAC,CAC ČMKU,NV,BOB

Oko tmavě hnědé, chrup úplný, skus nůžkový. Ušlechtilá kompaktní fena, správný typ, elegantní fena ve výborném typu, ušlechtilá hlava, dobrý hrudník a předhrudí, výrazný krk, hřbetní linie rovná, výborné úhlení a pohyb, temperamentní prostorný pohyb, správné osování.

NV MLADÁ BOLESLAV**: 14.7.2012, třída vítězů, Šimek František, **V1,CAC,CAC ČMKU,NV,BOB,BOG

8 kg, červená fena, plně v typu, proporcionelní, výborně se prezentuje, chody prostorné, pevná v nervech.

MVP MLADÁ BOLESLAV**: 25.8.2012, třída šampiónů, Tornau Andreas (D), **V1,CAC,CAC ČMKU,CACIB,BOB

Posudek nečitelný

NV BRNO**: 29.9.2012, třída vítězů, Frnčová Lenka, **V1,CAC,CAC ČMKU,NV,BOB

8,30 kg, oko tmavé, chrup úplný, skus nůžkový. 3,5 roku, ušlechtilá fena, vynikající samičí hlava, skvělé obě linie, výborné postavení a úhlení obou párů končetin, razantní pohyb, kvalitní srst, vyrovnaná povaha, výborné předvedení.

MVP ČESKÉ BUDĚJOVICE**: 13.10.2012, třída šampiónů, Coufal Jan, **V1,CAC,CAC ČMKU,CACIB,BOB

8,30 kg, oko tmavě hnědé, chrup úplný, skus nůžkový. Hladkosrstá fena barvy červené, výborné hlavy, ideálního hřbetu, výborné úhlení i pohyb.

KVJ PRAHA**: 28.10.2012, třída čestná, Šlapanský Luboš MVDr., **V1

Chybí posudek.

MVP PRAHA**: 3.11.2012, třída šampiónů, Buriánková Alena, **V1,CAC,CAC ČMKU,CACIB,BOB

8,10 kg, oko tmavohnědé, ušlechtilá fena červené barvy, s výborně utvářenou hlavou, vynikající stavba těla, vynikající pohyb, výborná srst i barva.

MVP PRAHA**: 4.11.2012, třída šampiónů, Kalich Miroslav, **V1,CAC,CAC ČMKU,CACIB,BOB

8,20 kg, oko hnědé, chrup úplný, skus nůžkový. Fena jezevčíka hladkosrstého standard, červená, typický představitel plemene, ušlechtilá hlava, suchý krk, výborná horní i dolní linie, výborná v postoji i v pohybu, osrstění standard, povaha klidná.

Pegi z Heneberk

(Bily z Moravského vikýře - Fany z Heneberk)

Bonitace: 2IW/ARV/5 - HLS, 8,8 kg (MVDr. Kalich, ing. Přibáňová Michaela PhD.)

NV BRNO**: 7.1.2012, třída mladých, Adam Petr, **VD3

8,80 kg, oko hnědé, chrup úplný, skus nůžkový. Standardní hladkosrstá fena hnědé barvy s pálením, s bílou skvrnou na hrudi, dosti výraznou, poněkud těžší hlava, rovný hřbet, správné úhlení i mechanika pohybu, mírně prošláplé tlapy na hrudních končetinách.

MVP DUO BRNO**: 5.2.2012, třída mladých, Přibáňová Michaela ing., **V1,CAJC,BOJ

9,10 kg, oko hnědé, plnochrupá. Silná fena barvy hnědé s pálením, s mohutnou hlavou, výborné horní i dolní linie, lehce otevřená tlapa, ale vynikající mechanika pohybu, temperamentní povaha, vynikající osrstění.

MVP DUO BRNO**: 6.2.2012, třída mladých, Fidrichová Marcela ing. (SK), **V1,CAJC,BOJ

8,80 kg, oko světle hnědé, chrup úplný, skus nůžkový. Výrazná standardní hlava, pevný rovný hřbet, správné úhlení, výborný pohyb, stand. srst hnědá s výrazným pálením, správné předhrudí, výborná povaha i svaly.

NV OSTRAVA**: 14.4.2012, třída mladých, Spalová Hana, **V1,CAJC,BOJ

8,80 kg, oko světle hnědé, chrup úplný, skus nůžkový. Hladkosrstá stand. fena v barvě hnědé s pálením, čemuž odpovídá pigmentace oka a nosní houby, s nepatrným bílým znakem na hrudi, elegantní hlavy, výborný průběh hřbetní linie, úhlení obou párů končetin korektní, velmi elegantní pohyb, výborné předvedení.

***ZN**: OMS Opava/16.6.2012 obstál 78 b. (4,4,4,2, čas: 1min15s)*

Pepi z Hory Lejškova

(Benny od Božské Arie - Norika z Hory Lejškova)

Bonitace: Oi/OPSW/5 - HLS, 7,9 kg (Buba Petr, Spalová Hana)

MVP PRAHA**: 5.5.2012, mezitřída, Fairaislová Lenka, **VD3

Oko tmavé, plnochrupá, černopálená fena, správné hlavy, rovný hřbet, poněkud volnější lokty, strmější úhlení vzadu.

OVP ČERVENÝ HRÁDEK**: 12.5.2012, třída mladých, Libuše Ubrová, **V1,VT
17 měsíců, chrup úplný, skus nůžkový. Velmi hezká hlava, dobrá šíje a hřbet, dobré nasazení ocasu, správné předhrudí, správný pohyb.
NVP KLATOVY**: 30.6.2012, třída mladých, Kašpar Miloš, **VD1
8 kg, oko tmavě hnědé, chrup úplný, skus nůžkový. Dobrý typ, středně silná kostra, ušlechtilá hlava, rovná hřbetní linie, mírně volná, nižší odstup, pohyb by měl být lépe koordinován, srst není v ideální výstavní kondici.
NV MLADÁ BOLESLAV**: 14.7.2012, mezitřída, Šimek František, **V2
7,80 kg, fena středního rámce, černá s pálením, ušlechtilá hlava, dobrý odstup, pevný hřbet, správně vsazený ocas, výborné zaúhlení, neoptimální akce pánevních končetin, lepší v postoji než v pohybu.

Pollo Puppy Love Miadroza
(Gilbert C. of Silvetta Origin - Beauty Little Choco Miadroza)
***ZN**: OMS Tachov/8.7.2012 obstál 75 b. (4,4,4,1, čas: 1min58s)*
***ZN**: OMS Tachov/8.7.2012 obstál 75 b. (4,4,4,1, čas: 1min58s)*
***LZ**: OMS Tachov/7.7.2012 I.c. 229 b. (4,3,4,4,3,4,3,4,4,4) hlas. 3*
***BZ**: OMS Tachov/6.7.2012 I.c. 92 b. (3,4,3,2,4)*

Poly z Hory Lejškova
(Benny od Božské Arie - Norika z Hory Lejškova)
MVP ČESKÉ BUDĚJOVICE**: 31.3.2012, třída mladých, Pasák František, **D
8 kg, chrup neúplný, chybí P2 PH, barva černá s odznaky, menší odstup, kratší rámec.
***ZN**: OMS České Budějovice/16.6.2012 obstál 81 b. (4,4,4,3, čas: 55s)*

Pretty z Karlova kopce
(Niky od Hagarda Orla - Odetta z Karlova kopce)
***Bonitace: 0i/AL/5 - HLS**, 6,95 kg (MVDr. Bohumil Brož, Alena Buriánková)*
MVP DUO BRNO**: 6.2.2012, mezitřída, Fidrichová Marcela ing. (SK), **VD
6,10 kg, oko tmavé, chrup úplný, skus nůžkový. Pěkná ušlechtilá hlava, rovný hřbet, v oblasti beder sražený, slabé předhrudí, správný hrudník, vyšší odstup, příliš vtažené břicho, stand. srst, klidná povaha.
OVP KAČINA**: 19.5.2012, třída pracovní, Švec Jaroslav MVDr. , **V1,VT
6,95 kg, fena černá s pálením, ušlechtilé hlavy, korektní horní i spodní linie, korektní zaúhlení končetin, poněkud nižší odstup od země, kvalitní osrstění, kvalitní předvedení.
***BZH**: OMS Domažlice/1.9.2012 III.c. 182 b. (4/-,-/1,3/-,4,4)*
***BZ**: OMS Náchod/28.10.2012 I.c. 109 b. (4,3,4,3,4)*

Puk z Hory Lejškova
(Benny od Božské Arie - Norika z Hory Lejškova)
***Bonitace: Oi/OP/4 - HLS**, 9,4 kg (Spalová Hana, Říha Tomáš)*
MVP ČESKÉ BUDĚJOVICE**: 31.3.2012, třída mladých, Pasák František, **V1,CAJC
9,50 kg, oko tmavé, chrup úplný, skus nůžkový. Těžký ráz, barva černá s odznaky, typická hlava, pevný rovný hřbet, zaúhlení a postoj správný.
***ZV**: OMS České Budějovice/13.5.2012 neobstál slídění 0*

Puma Czuk Hodowla Myšlinów
(Barnaba-Czuk Hodowla Myšlinów - Winifreda z Megary)
NV BRNO**: 7.1.2012, třída veteránů, Adam Petr, **V1,BOV
9 letá, oko tmavě hnědé, chrup úplný, skus nůžkový. Černá fena s pálením, výborná hlava, rovný hřbet, na svůj věk výborná prezentace a pohyb.
MVP ČESKÉ BUDĚJOVICE**: 31.3.2012, třída veteránů, Pasák František, **V1,BOV
8,50 kg, barva černá s odznaky, velmi dobrá kondice, správný pohyb.
MVP BRNO**: 23.6.2012, třída veteránů, Švec Jaroslav, **V1,BOV,BOB
8,80 kg, ušlechtilá samičí hlava, barva černá s pálením, korektní horní i spodní linie, výrazné předhrudí, správné zaúhlení i postavení končetin, výborné osrstění, výborné předvedení.
MVP MLADÁ BOLESLAV**: 25.8.2012, třída veteránů, Tornau Andreas (D), **V1,BOV
Posudek nečitelný
KVJ PRAHA**: 28.10.2012, třída veteránů, Šlapanský Luboš MVDr., **V3
8,50 kg, oko tmavé, chrup úplný, skus nůžkový. Fenka černá s pálením, silné kostry, ušlechtilé hlavy, rovné hřbetní linie, strmější úhlení zádi.

Rex z Hradišťské myslivny
(Ajax z Radimských luk - Madla z Mařenické fořtovny)
ZH**: OMS Česká Lípa/24.-25.11.2012 I.c. 197 b. (4,4,-/4,4,4/-,4,4,4,4,-/4,3,3,4,-/4) hlas. 4 **Diviačiar
***BZH**: OMS Česká Lípa/14.10.2012 I.c. 244 b. (-/4,-/4,4/-,4,4)*
***BZ**: OMS Česká Lípa/13.10.2012 I.c. 103 b. (4,4,3,3,4)*

Rio Star z Mařenické fořtovny
(Zak Eben-Ezer - Pepina z Mařenické fořtovny)
***ZN**: OMS Česká Lípa/27.5.2012 obstál 69 b. (4,3,4,1, čas: 1min57s)*

Sofi z Hory Lejškova
(Gem Chocolate Miadroza - Mela z Hory Lejškova)
MVP ČESKÉ BUDĚJOVICE**: 13.10.2012, třída mladých, Coufal Jan, **V2
7,65 kg, oko tmavé, chrup úplný, skus nůžkový. Hladkosrstá fena barvy černé s pálením, standardní hlavy, rovného hřbetu, kulatější spáditá záď.
MVP PRAHA**: 3.11.2012, třída mladých, Buriánková Alena, **V2
7,50 kg, oko tmavé, mladá fena černá s pálením, výbornou hlavou, výborná horní s spodní linie, i zaúhlení obou párů končetin, lehce vytočené tlapky hrudních končetin.
MVP PRAHA**: 4.11.2012, třída mladých, Kalich Miroslav, **V1,CAJC,BOJ
7,60 kg, oko tmavě hnědé, skus nůžkový. Fena jezevčíka hladkosrstého, černá se znaky, plně odpovídající standardu, dobře se prezentující, středně silné kostry, výborné osrstění, povaha klidná.

Tak z Erbenky
(Niky od Hagarda Orla - Amery z Tisovského háje)
***ZN**: OMS Olomouc/20.10.2012 obstál 84 b. (4,4,4,4, čas: 16s)*

Top Diva Noire
(Gregory Black Beauty - Donna Margarita von Amanda)
OVP OLOMOUC**: 9.6.2012, třída otevřená, Coufal Jan, **V2
Oko tmavé, chrup úplný, skus nůžkový. Hladkosrstá fena černá s pálením, standardní hlavy, hřbetu, výborné úhlení i pohyb.

Tor z Erbenky
(Niky od Hagarda Orla - Amery z Tisovského háje)
OVP ČERVENÝ HRÁDEK**: 12.5.2012, třída otevřená, Libuše Ubrová, **V2
2letý pes, chrup úplný, skus nůžkový, pěkná hlava, dobré ucho, hezká šíje, hřbet potřebuje ještě zpevnit, dobrý pohyb.
***ZV**: OMS Ústí nad Labem/19.5.2012 I.c. 180 b. (4,3,4,4,4,4,4,4) hlas. 3*

Troll z Erbenky
(Niky od Hagarda Orla - Amery z Tisovského háje)
***Bonitace: 0i/OP/5 - HLS**, 8,8 kg, nevybrán pro odsazené lokte (ing. Přibáňová Michaela, MVDr. Šlapanský Luboš)*
NV OSTRAVA**: 14.4.2012, třída otevřená, Spalová Hana, **VD3
9 kg, oko tmavě hnědé, chrup úplný, skus nůžkový. Hladkosrstý stand. pes černý s pálením, v současnosti řidší osrstění na slechu a hřbetu čenichu, nepatrně klenutý hřbet, výrazně otevřená přední fronta s volnými lokty, úhlení zadních partií korektní, povaha klidná.

Ux Eben-Ezer
(Danny z Havlínského vrchu - Felly Eben-Ezer)
NVP KLATOVY**: 30.6.2012, třída veteránů, Kašpar Miloš, **V1,BOV
Oko tmavé, chrup úplný, skus nůžkový. 11ti letý pes, výborný typ, úžasná fyzická a psychická kondice, ušlechtilá hlava, doposud rovná hřbetní linie, výborné úhlení zadních končetin, super kondice.

Vishenka Vesnushka Sobahli Sham
(Tin Tin Kantri Park´s - Prise Apelsinovaya Dolka)
MVP BRNO**: 23.6.2012, třída otevřená, Švec Jaroslav, **V3
7,60 kg, oko tmavé, červená fena s příměsí černé, ušlechtilá hlava, rovná hřbetní linie, správné zaúhlení končetin, výborné předvedení, výborné osrstění.

Yago z Mařenické fořtovny
(Glenny Cheiron Bohemia - Charlota z Mařenické fořtovny)
***Bonitace: 1a/5 - HLS**, 9,5 kg (MVDr. Bohumil Brož, Alena Buriánková)*
OVP KAČINA**: 19.5.2012, třída otevřená, Švec Jaroslav MVDr. , **V1,VT
9,40 kg, červený pes, ušlechtilé dlouhé hlavy, rovného hřbetu, korektní zaúhlení končetin, výborný pohyb a osrstění, poněkud menší odstup od země.

Yahoo Diva Noire
(Alaric Rufus van't Woeste Huys - Xantia Diva Noire)
KVJ PRAHA**: 28.10.2012, třída otevřená, Šlapanský Luboš MVDr., **VD2
10,10 kg, oko tmavé, chrup úplný, skus nůžkový. Ušlechtilý velký pes, správné hřbetní i spodní linie, vzhledem k momentální váze ocenění VD.
***ZN**: OMS Mělník/2.6.2012 obstál 72 b. (4,4,1,4, čas: 25s)*

Zara z Mařenické fořtovny
(Glenny Cheiron Bohemia - Charlota z Mařenické fořtovny)
Bonitace: 0b/AL/5 - HLS, 8,3 kg (Spalová Hana, Říha Tomáš)
MVP ČESKÉ BUDĚJOVICE*: 31.3.2012, třída mladých, Pasák František,* ***V1,CAJC,BOJ***
7,70 kg, oko tmavé, chrup úplný, skus nůžkový. Těžký ráz, barva červená, souměrnost vzhledu v postoji i v pohybu.
MVP PRAHA*: 5.5.2012, třída mladých, Fairaislová Lenka,* ***V2***
8,95 kg, oko tmavé, plnochrupá, mohutná červená fena, rovný hřbet, lehce rozevřený postoj vpředu.
MVP LITOMĚŘICE*: 26.5.2012, třída mladých, Buba Petr,* ***V2***
8,40 kg, sytě červená 14ti měsíční fena, chrup úplný, skus nůžkový, hůře se prezentující, s perfektním hřbetem, znatelné mléčné žlázy.
NV MLADÁ BOLESLAV*: 14.7.2012, třída mladých, Šimek František,* ***V1,CAJC***
8,50 kg, ušlechtilá fena, červená s příměsí, plně v typu, proporcionelní, výrazný kohoutek, výborné zaúhlení, plynulé chody, osrstění standardní.
KVJ PRAHA*: 28.10.2012, třída pracovní, Šlapanský Luboš MVDr.,* ***V2,r.CAC***
8,80 kg, oko tmavě hnědé, chrup úplný, skus nůžkový. Červená fenka silné kostry, ušlechtilé hlavy, rovná hřbetní linie, správný odstup, správná mechanika pohybu.
ZV*: OMS Kutná Hora/25.8.2012 I.c. 184 b. (4,4,4,4,3,4,4,4) hlas. 4*
ZN*: OMS Česká Lípa/27.5.2012 obstál 81 b. (4,4,4,3, čas: 53s)*
BZH*: OMS Děčín/4.11.2012 I.c. 213 b. (4/-,3/-,4/-,4,4)*

Zora z Mařenické fořtovny
(Glenny Cheiron Bohemia - Charlota z Mařenické fořtovny)
NV OSTRAVA*: 14.4.2012, třída mladých, Spalová Hana,* ***V4***
8 kg, oko tmavé, chrup úplný, skus nůžkový. Hladkosrstá stand. fena barvy červené s nepatrným bílým znakem na hrudi, stand. hlava poněkud širší v temeni, dobrého hřbetu, korektní úhlení obou párů končetin, klidná povaha.
ZV*: OMS Frýdek-Místek/12.5.2012 I.c. 173 b. (4,4,4,4,2,3,4,4) hlas. 4*
ZN*: OMS Karviná/11.11.2012 obstál 84 b. (4,4,4,4, čas: 28s)*

Zoran-Czuk Hodowla Myšlinów
(Faks-Czuk Hodowla Myšlinów - Barbi-Czuk Hodowla Myšlinów)
MVP BRNO*: 23.6.2012, třída šampiónů, Švec Jaroslav,* ***VD3***
10,20 kg, oko tmavé, silný pes hnědý s pálením, ušlechtilá hlava, správná horní i spodní linie, správné postavení i zaúhlení končetin, výborné předvedení.
MVP MLADÁ BOLESLAV*: 25.8.2012, třída otevřená, Tornau Andreas (D),* ***V2,r.CAC***
Posudek nečitelný
KVJ PRAHA*: 28.10.2012, třída vítězů, Šlapanský Luboš MVDr.,* ***VD***
Chybí posudek.

Jezevčík dlouhosrstý standardní

Acor Amery
(Enry Amery - Liliana Amery)
KVJ PLZEŇ*: 27.2.2012, třída vítězů, Buba Petr,* ***V1, CAC***
9,20 kg, oko tmavé, chrup úplný, skus nůžkový - celkově zcela ideální typický samec, ve všech partiích ideál
MVP PRAHA*: 5.5.2012, třída šampiónů, Fairaislová Lenka,* ***V2, r. CAC***
9,30 kg, oko tmavohnědé, plnochrupý, správná samčí hlava, rovný hřbet, správné postavení předních končetin, poněkud strmě postavené zadní - lehce vázaný pohyb, správné osrstění
NVP KLATOVY*: 30.6.2012, třída vítězů, Kašpar Miloš,* ***V1, CAC***
3 roky starý pes, skus nůžkový, chrup úplný, oko tmavě hnědé, samčí hlava, správný hrudník i předhrudí, hřbetní linie rovná, dostatečně prostorný pohyb, srst standardní, hezká prezentace
ZN*: OMS Kladno/22.9.2012 obstál 84 b. (4,4,4,4)*
LZ*: OMS Kladno/9.6.2012 III.c. 181 b. (4,4,2,4,4,4,4,1,1,2,4) hlas. 4*
BZ*: OMS Kladno/10.6.2012 II.c. 85 b. (3,3,2,3,4)*

Adar z Hrubého vrchu
(Haro z Oskovce - Inett z Vojické skalky)
ZN*: OMS Pardubice/30.6.2012 neobstál (4,4,4,0)*

Aerin od Třebětínky
(Haro z Oskovce - Cira od Kamenné svatby.)
ZV*: OMS Blansko/12.5.2012 I.c. 164 b. (4,3,2,4,2,4,4,4) hlas. 3*

Aida Fon Sandau
(Andy z Grunerova dvora - Borka z Broučkovny)
Bonitace: 0a/BP/5 - DLS, 6 kg (ing. Přibáňová Michaela, MVDr. Šlapanský Luboš)
NV OSTRAVA*: 14.4.2012, třída pracovní, Spalová Hana,* ***V1,--***
6 kg, oko tmavé, chrup úplný, skus nůžkový, standardní fena červené barvy, ještě standardní hlavy, ještě dobrého hřbetu, úhlení obou párů končetin korektní, dobré osrstění, nepříliš vyrovaná povaha

Aira Amery
(Percy von der Weidewiese - Victoria Amery)
KVJ PLZEŇ*: 27.2.2012, třída veteránů, Buba Petr,* ***V1,BOV***
8,20 kg, oko tmavé, chrup úplný, skus nůžkový, devitiletá fena, ješte ve všech partijích odpovídající standardu, čilý a veselý projev s vynikající prezentací
NV LITOMĚŘICE*: 26.5.2012, třída veteránů, Buba Petr,* ***V1, BOV***
váha 7,90 kg, 9ti letá fena s úžasnými parametry vzhledem k věku, nejlepší veterán

Airin z Vystrkova
(Dago z Misné - Izzy z Údolí Vltavínů)
Bonitace: 0a/5 - DLS, 7 kg (Pasák František, MVDr. Novozámská Katka CSc.)
KVJ PLZEŇ*: 27.2.2012, mezitřída, Buba Petr,* ***V1, ---***
7,00 kg, oko tmavěhnědé, chrup úplný, skus nůžkový, středně silná červená fena se správnou fenčí hlavou, hřbetní linie dobrá, standardně osrstěná, průměrný pohyb, ale dobře úhlena, možná lepší prezentace
ZV*: OMS Náchod/19.5.2012 I.c. 188 b. (4,4,4,4,4,4,4,4) hlas. 4*
ZN*: OMS Rychnov nad Kněžnou/26.5.2012 obstál 84 b. (4,4,4,4)*
LZ*: OMS Jičín/25.8.2012 I.c. 237 b. (4,4,4,4,4,4,3,4,3,4) hlas. 4*

Ajka z Hrubého vrchu
(Haro z Oskovce - Inett z Vojické skalky)
ZN*: OMS Zlín/7.7.2012 odstoupil*

Akina z Joských skal
(Andy od Pramene Chvojnice - Polly z Hatného)
ZN*: OMS Ústí nad orlicí/23.6.2012 obstál 72 b. (4,2,4,4)*

Alka z Blažejového dvora
(Wilko von der Weidewiese - Alka z Hněvínských kopců)
Bonitace: 1b/T/5 - DLS, 8,3 kg (Adam Petr, MVDr. Švec Jaroslav)
OVP MILOVICE*: 2.6.2012, třída otevřená, Přibáňová Michaela ing.,* ***V2***
váha 8,20 kg, oko tmavé, plnochrupá, červená fenka s hrubší hlavou, správná hřbetní linie, standardní mechanika pohybu, lehce nižší odstup hrudníku od země, vynikající osrstění, povaha klidná

Andy z Lešetína
(Cash vom Rottelbach - Ariska z Předevsí)
Bonitace: 0i/M/5 - DLS, 8,5 kg (Adam Petr, MVDr. Švec Jaroslav)
KVJ PRAHA*: 28.10.2012, třída mladých, Engel Dieter (D),* ***VD2***
8,30 kg, oko tmavé, chrup úplný, skus nůžkový, pěkný typ, pěkná hlava, lehce zvedlá hřbetní linie, dobré hrudní a pánevní končetiny, mohl by se lépe prezentovat
ZN*: OMS Hradec Králové/7.10.2012 obstál 84 b. (4,4,4,4)*

Andy ze Záhořských luk
(Žolík z Předních pecek - Cita z Malešínského údolí)
KVJ PLZEŇ*: 27.2.2012, třída pracovní, Buba Petr,* ***VD2***
9,20 kg, oko tmavohnědé, chrup úplný, skus nůžkový - středně silný pes, červené barvy, krásná ušlechtilá hlava, dobrý závěs, vynikající hřbet, spodní i horní linie, pohyb průměrný s problémem rozevřeného postoje hrudních končetin, kvalitní srst, výborné předvedení
NV MLADÁ BOLESLAV*: 14.7.2012, třída pracovní, Šimek František,* ***VD2***
9,30 kg, červený pes, silné kostry, na mírně delších bězích, samčí hlava, pevný hřbet, dobře nesený a nasazený ocas, neoptimální přední fronta, tlapky rozbíhavé
KVJ PRAHA*: 28.10.2012, třída pracovní, Engel Dieter (D),* ***VD2***
9,2 kg, oko tmavé, chrup úplný, skus nůžkový, hezký typ, pěkná hlava, dlouhá hlava, dobrá srst, dlouhý stabilní hřbet, dobré pánevní i hrudní končetiny, hrudní končetiny v postoji vybočené
VZ*: OMS Klatovy/6. - 7. 10. 2012 II.c. 320 b. (4,4,3,4,4,3,4,3,3,4,4,2,4,4) hlas. 4*
VP*: OMS Praha - východ/21.7.2012 I.c. 82 b. (4,2,4,2,4,4)*
PZ*: OMS Kolín/29.9.2012 II.c. 207 b. (4,2,3,4,4,2,4,4,3,4,1) hlas. 2*
MRK*: OMS České Budějovice+ KCHJ ČR/17. - 19. 8. 2012 II.c. 345 b. (3,3,4,4,4,4,4,4,1/-,3/-,2,3,3,-/4,4,4,) hlas. 4*
LZ*: OMS Kladno/9.6.2012 I.c. 248 b. (4,4,4,4,4,4,4,4,4,4,) hlas. 4*

BZH - Memoriál Brzáka**: OMS Mladá Boleslav/15.9.2012 I.c. 244 b. (-/4,-/4,-4/,4,4) **CACT
BZ - Memoriál Brzáka**: OMS Mladá Boleslav/16.9.2012 I.c. 103 b (4,4,3,3,4) **CACT
***BZ**: OMS Kladno/10.6.2012 I.c. 120 b. (4,4,4,4,4)*

Argo od Třebětínky
(Haro z Oskovce - Cira od Kamenné svatby.)
***ZV**: OMS Hodonín/5.5.2012 I.c. 184 b. (4,4,3,4,4,4,4,) hlas. 4*

Arina z Hájeckého mlýna
(Vajda ze Štěkotu - Elsa od Širočiny)
***LZ**: OMS Prachatice/21.7.2012 III.c. 199 b. (3,1,4,4,4,4,3,4,2,4) hlas. 1*

Arka z Plešného jezera
(Žolík z Předních pecek - Tany z Plešného jezera)
***ZN**: OMS Písek/28.7.2012 obstál 84 b. (4,4,4,4)*
***LZ**: OMS Tábor/13.10.2012 I.c. 227 b. (4,4,4,4,4,4,3,3,3,4) hlas. 4*

Arny z Hájeckého mlýna
(Vajda ze Štěkotu - Elsa od Širočiny)
***BZ**: OMS Český Krumlov/12.8.2012 II.c. 82 b. (2,4,2,4,2)*

Ashaki Siamon
(DJ von Vosecky - Caramba von Vosecky)
MVP BRNO**: 23.6.2012, třída dorostu, Lamarka Francesco (IT), **VN1
posudek v italském jazyce, nečitelný
NVP KLATOVY**: 30.6.2012, třída dorostu, Kašpar Miloš, **VN1
elegantní mladá fenečka, dobrý typ, dobrá kostra, hezká hlava, oko tmavě hnědé, skus nůžkový, chrup úplný, dostatečně prostorný hrudník, rovný hřbet, kratší křížová kost, srst standardní
MVP ČESKÉ BUDĚJOVICE**: 13.10.2012, třída mladých, Havelka Tibor (SK), **V1, CAJC, BOJ
7,80 kg, jemně modelovaná hlava, správné ucho, ještě dobré rameno, dobrý hřbet, jen vyznačená záď, správné zaúhlení, výborný pohyb
KVJ PRAHA**: 28.10.2012, třída mladých, Engel Dieter (D), **V2
8,20 kg, oko mtavé, chrup úplný, skus nůžkový, pěkný typ, hlava i srst, pevný hřbet, dobré pánevní končetiny, hrudní ne zcela pevné, dobrá v postoji
MVP PRAHA**: 3.11.2012, třída mladých, Buriánková Alena, **V1, CAJC, BOJ
tmavé oko, hmotnost 8 kg, mladá červená fena se standardní hlavou, korektní horní i spodní linie, standardní zaúhení vpředu i vzadu, výborně předvedená
MVP PRAHA**: 4.11.2012, třída mladých, Kalich Miroslav, **V1, CAJC, BOJ
váha 8,00 kg, skus nůžkový, fena - jezevčík dlouhosrstý standardní červený, fenčí ušlechtilá hlava, pevná rovná hřbetní linie, hrudník a předhrudí dobře utvářené, zaúhlení i mechanika obou běhů je správná, osrstění standardní, povaha klidná

Aura od Čeperských rybníků
(Andy od Pramene Chvojnice - Hela od Chlebského potoka)
OVP OLOMOUC**: 9.6.2012, třída mladých, Coufal Jan, **D
oko tmavohnědé, chrup úplný, skus nůžkový, dlouhosrstá standardní fena barvy červené, standardní hlavy, výrazně strmého postoje zadních končetin, nesprávný pohyb
***ZV**: OMS Blansko/12.5.2012 II.c. 141 b. (3,3,3,4,3,2,3,4) hlas. 3*

Ax od Třebětínky
(Haro z Oskovce - Cira od Kamenné svatby.)
Bonitace: 0i/O/5 - DLS, 7,7 kg, nevybrán do chovu pro výrazně strmou lopatku (MVDr. Švec Jaroslav, Adam Petr, Spalová Hana)
KVJ PRAHA**: 28.10.2012, mezitřída, Engel Dieter (D), **VD
7,70 kg, oko tmavé, chrup úplný, skus nůžkový, pěkný kompaktní typ, dobrá hlava, dobrá srst, stabilní hřbet, dobrý odstup od země, dobré pánevní končetiny, strmé hrudní končetiny, volné lokty, pěkný v postoji
***ZV**: OMS Příbram/5.5.2012 I.c. 188 b. (4,4,4,4,4,4,4,4) hlas. 4*
***ZN**: OMS Rakovník/20.10.2012 obstál 81 b. (4,4,4,3)*
***LZ**: OMS Příbram/14.7.2012 I.c. 244 b. (4,4,4,4,4,4,4,4,3,4) hlas. 4*
***BZ**: OMS Příbram/6.10.2012 I.c. 110 b. (4,4,3,4,4)*

Ayla Měsíční paseka
(Vest Amery - Annie z Kolínských strání)
NV OLOMOUC**: 7.1.2012, mezitřída, Siejkowski Leszek, ing. , **V1, CAC, NV
nevelká, ale správná, správná fenčí hlava, kompletní skus, správně zabarvené oko, ale mohlo by být tmavší, dobrá akce předních končetin, správně úhlená, typická srst
MVP DUO BRNO**: 5.2.2012, mezitřída, Přibáňová Michaela ing., **V1, CAC
váha 7,10 kg, oko hnědé, plnochrupá červená fena, velmi ušlechtilá hlava, hřbet s náznakem klenutí v bedrech, standardní mechanika pohybu, správné osrstění, klidná povaha
KVJ PLZEŇ**: 27.2.2012, třída pracovní, Buba Petr, **V1, CAC
7,00 kg, oko tmavé, chrup úplný, skus nůžkový - čistě červená ideální dlouhosrstá fena, standardně osrstěná, vynikající horní i spodní linie, dobrý pohyb s rázným odpichem, správně nesená vlajka
NV OSTRAVA**: 14.4.2012, mezitřída, Spalová Hana, **V1, CAC, CAC ČMKU, NV
7 kg, oko hnědé, chrup úplný, skus nůžkový, dlouhosrstá standardní fena čistě červené barvy, elegantní hlavy s dobrým závěsem, dobrého hřbetu a úhlení obou párů končetin, pohyb korektní
MVP PRAHA**: 5.5.2012, mezitřída, Fairaislová Lenka, **V1, CAC, CACIB, CAC ČMKU, Vítěz Střední a Východní Evropy
7,10 kg, oko hnědé, plnochrupá, červená fena, standardní hlavy, pevný rovný hřbet, výborné končetiny i mechanika pohybu, správné osrstění
SVJ JEVÍČKO**: 12.8.2012, třída vítězů, Kašpar Miloš, **V1, CAC, CC WUT
7,10 kg, oko hnědé, chrup úplný, skus nůžkový, barva červená, dobrá hlava, dobrý typ, rovný hřbet, správné osování a úhlení, výborná prezentace
MVP MLADÁ BOLESLAV**: 25.8.2012, třída pracovní, Tornau Andreas (D), **V1, CAC, CACIB
posudek v německém jazyce
NV BRNO**: 29.9.2012, třída vítězů, Frnčová, **V1, CAC, NV
dvouletá fena, váha 7,40 kg, oko tmavé, nůžkový skus, chrup úplný, výborně stavěná fena, samičí hlava, správná linie krku, výborná horní i dolní linie, správné úhlení a pohyb, kvalitní osrstění, pěkné předvedení
MVP ČESKÉ BUDĚJOVICE**: 13.10.2012, třída šampiónů, Havelka Tibor (SK), **V1
7,50 kg, výrazně modelovaná hlava, nepatrně klenutý hřbet, dobrý hrudník, dobře zaúhlené končetiny, nepatrně kratší rameno
***LZ**: OMS Kutná Hora/1.9.2012 I.c. 248 b. (4,4,4,4,4,4,4,4,4) hlas. 4*
***BZH**: OMS Kutná Hora/6.10.2012 I.c. 244 b. (-/4,-/4,4/-,4,4)*
BZ**: OMS Kutná Hora/2.9.2012 I.c. 120 b. (4,4,4,4,4) **r. CACT

Bak z Rubínu
(Yukon von der Weidewiese - Aida Amery)
***KHS**: OMS Kroměříž+ KCHJ/9. - 11. 11. 2012 III.c. 158 b. (3,2,3/-,4,3/-,1,4,4,4,-/4,3,4,4,-/4) hlas. 4*
***KBS**: OMS Kroměříž + KCHJ ČR/6. - 7. 10. 2012 II.c. 127 b. (4,4,3,2,4,4)*
BZH**: OMS Tachov/16.6.2012 I.c. 244 b. (-/4,-/4,4/-,4,4) **CACT
BZ**: OMS Tachov/17.6.2012 I.c.. 120 b. (4,4,4,4,4) **CACT

Bára z Radatinky
(Dantes z Plešného jezera - Tara z Lukovského podhradí)
***ZV**: OMS Benešov/5.5.2012 II.c. 162 b. (4,2,3,2,4,4,4,4) hlas. 2*
***ZN**: OMS Benešov/28.9.2012 obstál 84 b. (4,4,4,4)*

Bari Amery
(Vest Amery - Sofi vom Lehhof)
OVP ČERVENÝ HRÁDEK**: 12.5.2012, třída otevřená, Ubrová Libuše, **V1, VT
3 letá fena, chrup úplný nůžkový, pěkná hlava, dobré ucho, dobrá šíje a hřbet, dobře nasazený ocas, v dobré výživné kondici, dobře osrstěná, odmítá se předvádět

Barney z Achátu
(Bak z Rubínu - Luisa Amery)
NV OLOMOUC**: 7.1.2012, třída vítězů, Siejkowski Leszek, ing. , **V1,---
dobrá psí hlava, oko by mohlo být tmavší, skvělé zuby, skvělá linie hřbetu a šíje, dlouhý hřbet, správně úhlený předek, správný v akci, zadní končetiny bez úhlení, při pohybu jdoucí pod psa, skvělá srst
MVP DUO BRNO**: 4.2.2012, třída šampiónů, Fidrichová Marcela ing. , **V1, CAC, r. CACIB
9,20 kg, oko tmavěhnědé, skus nůžkový, chrup úplný, výborná ušlechtilá hlava, mírně klenutý hřbet, výborné předhrudí, správný hrudník, mírně strmější vzadu, standardní pohyb, výborná srst, výborná klidná povaha
MVP DUO BRNO**: 5.2.2012, třída šampiónů, Přibáňová Michaela ing., **V1, CAC
váha 9,25 kg, oko hnědé, plnochrupý, červený pes se silnější příměsí černé, s pěknou samčí hlavou, správná horní i spodní linie, standardní mechanika pohybu, vynikající osrstění, mohl by se předvádět s větším temperamentem
KVJ PLZEŇ**: 27.2.2012, třída vítězů, Buba Petr, **V2, r. CAC
9,20 kg, oko tmavě hnědé, chrup úplný, skus nůžkový - celkově kosterně vzhledově ideální pes s poměrně silnou příměsí černé
MVP BRNO**: 23.6.2012, třída pracovní, Lamarka Francesco (IT), **V1, CAC
posudek v italském jazyce, nečitelný
NVP KLATOVY**: 30.6.2012, třída pracovní, Kašpar Miloš, **VD1
3,5 roku starý dospělý pes, barva červená s příměsí černé, skus nůžkový, chrup úplný, oko hnědé, výrazná hlava, mírně volné lokty, hřbetní linie mírně klenutá, pohyb by mohl být temperamentnější, srst standardní
NV MLADÁ BOLESLAV**: 14.7.2012, třída pracovní, Šimek František, **V1
váha 9,40 kg, červený pes s bohatou příměsí černé, samčí hlava, pevný hřbet, správné zaúhlená, dobrá mechanika pohybu, blahobytná výstavní kondice, ne zcela optimálně se prezentuje

MVP MLADÁ BOLESLAV**: 25.8.2012, třída pracovní, Tornau Andreas (D), **V2, r. CAC
posudek v německém jazyce
KVJ PRAHA**: 28.10.2012, třída vítězů, Engel Dieter (D), **V1, CAC
9,3 kg, oko tmavé, chrup úplný, skus nůžkový, pěkný typ, pěkná hlava, pěkná srst, v postoji i v pohybu bez chyb, výborný postoj
MVP PRAHA**: 3.11.2012, třída šampiónů, Buriánková Alena, **V1, CAC
oko tmavěhnědé, hmotnost 9,40 kg, červený pes s příměsí černé, hlava správně utvářená, standardní krk, korektní horní i spodní linie i zaúhlení obou párů končetin, výborný pohyb
MVP PRAHA**: 4.11.2012, třída šampiónů, Kalich Miroslav, **V1, CAC, CACIB, BOB
váha 9,40 kg, oko hnědé, skus nůžkový, chrup úplný, pes jezevčík dlouhosrstý standardní červený s příměsí černé, ušlechtilé samčí hlavy, pevná rovná hřbetní linie, dobře vyvinutý hrudník, zaúhlení a mechanika obou běhů správná, osrstění standardní, povaha klidná, výborně se prezentuje
***LZ**: OMS Rychnov nad Kněžnou/4.8.2012 I.c. 222 b. (4,4,4,4,4,3,3,3,3,4) hlas. 4*
***LZ**: OMS Kutná Hora/1.9.2012 I.c. 248 b. (4,4,4,4,4,4,4,4,4,4) hlas. 4*
BZ**: OMS Kutná Hora/2.9.2012 I.c. 120 b. (4,4,4,4,4) **r. CACT

Beky ze Záhořských luk
(Žolík z Předních pecek - Cita z Malešínského údolí)
MVP DUO BRNO**: 5.2.2012, třída štěňat, Přibáňová Michaela ing., **VN1
váha 4,50 kg, oko tmavé, chrup ve vývinu, štěně velmi ušlechtilé hlavy, trup se správně vyvíjí, pěkná mechanika pohybu, velmi nebojácná a temperamentní povaha, správný základ osrstění
***BZ**: OMS Domažlice/7.7.2012 I.c. 109 b. (4,3,4,3,4)*

Ben z Čepínů
(Borek z Frýdlantské skály - Sendy Amery)
***ZN**: OMS České Budejovice/16.6.2012 obstál 66 b. (4,2,4,2)*

Benjie Ilpark
(Čardáš z Lišačky - Della z Hustopečských rybníků)
KVJ PLZEŇ**: 27.2.2012, třída otevřená, Buba Petr, **VD3
9,80 kg, oko tmavé, chrup úplný, skus nůžkový - typický samec, správná hlava, na krku více laloku, ne zcela perfektně úhlený , celkový pohyb z toho vyplývá, lehce na vyšší noze, rozevřejnější pánevní končetiny, dobře osrstěn, předveden, výborná povaha
MVP PRAHA**: 5.5.2012, třída otevřená, Fairaislová Lenka, **V2, r. CAC
8,70 kg, oko tmavohnědé, kompletní chrup, samčí hlava, rovný hřbet, správné postavení předních končetin, poněkud strmější vzadu, osrstění standardní, výborná prezentace
NVP KLATOVY**: 30.6.2012, třída otevřená, Kašpar Miloš, **VD1
dospělý pes, dobrá kondice, skus nůžkový, chrup úplný, hezká hlava, méně předhrudí, mírně volné lokty, hrbětní linie rovná, mírně měkká, dobré úhlení, pohyb předních končetin by mohl být prostornější, srst červená s příměsí černé, standardní

Benny od Pramene Nisy
(Kerry Amery - Bella od Drážského rybníka)
***ZN**: OMS Havlíčkův Brod/23.6.2012 obstál 84 b. (4,4,4,4)*

Besi z Doubí
(Dago z Misné - Odetta z Ostrožských jezer)
SVJ JEVÍČKO**: 12.8.2012, třída otevřená, Kašpar Miloš, **D
7,10 kg, oko hnědé, chrup úplný, skus nůžkový, vyspělá fena, dobré hlavy, dobře klenutý hrudník, měkká pronešená hřbetní linie, přestavěná záď, dostatečně prostorný pohyb, sbíhavý chod předních končetin, zbytnělé ocasní obratle, chybí lepší prezentace

Besina od Zdibských smrků
(Gor z Nového Hradečníku - Asta Písecké samoty)
***ZV**: OMS Jičín/12.5.2012 I.c. 184 b. (4,4,4,4,4,4,4,3) hlas. 4*

Betty Měsíční paseka
(Bruno od Karáskova potoka - Annie z Kolínských strání)
***Bonitace: 1b/LQ/5 - DLS**, 7,7 kg (Coufal Jan, Spalová Hana)*
NV MLADÁ BOLESLAV**: 14.7.2012, třída mladých, Šimek František, **V1, CAJC, BOJ
váha 7,30 kg, červená fena, s příměsí, hezká hlava, pevný hřbet, výrazné předhrudí, dobře vsazený, nepatrně výše nesený ocas, chody plynulé
SVJ JEVÍČKO**: 12.8.2012, třída otevřená, Kašpar Miloš, **VD2
7,80, oko tmavohnědé, chrup úplný, skus nůžkový, červená s příměsí černé, dobrá hlava, hřbetní linie rovná, mírně volná, dobré úhlení, avšak pohyb méně korektní, nutno zlepšit prezentaci, fena v dobré výživné kondici

MVP MLADÁ BOLESLAV**: 25.8.2012, třída otevřená, Tornau Andreas (D), **V1, CAC, r. CACIB
posudek v německém jazyce
***ZV**: OMS Jablonec nad Nisou/23.6.2012 I.c. 177 b. (4,4,4,4,3,3,4,4) hlas. 4*

Betty z Doubí
(Dago z Misné - Odetta z Ostrožských jezer)
NV OLOMOUC**: 7.1.2012, třída otevřená, Siejkowski Leszek, ing. , **V1,---
posouzena mimo pořadí, fenka nevelká se správnými proporcemi, dobrá hlava, korektní skus, správný hřbet, lehce klenutý, ne příliš dobře předvedena, správné úhlení, správná srst
***LZ**: OMS Zlín/22.9.2012 II.c. 222 b. (4,4,4,4,2,4,2,4,3,4) hlas. 4*
***BZ**: OMS Zlín/23.9.2012 neobstál (-,-,-,0,-)*
***BZ**: OMS Karviná/28.10.2012 I.c. 109 b. (4,3,4,3,4)*

Betyna od Bílého Labe
(Gero z Pilské rokle - Ajka ze Zámecké myslivny)
***Bonitace: 1i/AJ/5 - DLS**, 7,4 kg (Adam Petr, MVDr. Švec Jaroslav)*
OVP MILOVICE**: 2.6.2012, třída otevřená, Přibáňová Michaela ing., **VD3
váha 7,40 kg, oko hnědé, plnochrupá, fenka černá s pálením, standardní hlavy, správná hřbetní linie, lehce spáditá záď, standardní mechanika pohybu, nižší odstup hrudníku od země, povaha temperamentní

Bianca Perla ze Šedivinské stráně
(Cajus von der Weidewiese - Betty z Frýdlantské skály)
***Bonitace: 0a/AL/5 - DLS**, 8,2 kg (Pasák František, MVDr. Novozámská Katka CSc.)*
KVJ PLZEŇ**: 27.2.2012, třída otevřená, Buba Petr, **V1, CAC, VSV, BOB
8,20 kg, oko tmavé, chrup úplný, skus nůžkový - celkově ve všech bodech standardu perfektní fena, dobrá prezentace, standardní osrstění, vyrovananá povaha
KVJ PRAHA**: 28.10.2012, třída pracovní, Engel Dieter (D), **V1, CAC, KV
7,80 kg, oko tmavé, chrup úplný, skus nůžkový, dobrý typ, dobrá horní i spodní linie, dobře úhlené hrudní i pánevní končetiny, dobrá v postoji, dobrá povaha
***ZV**: OMS Strakonice/12.5.2012 I.c. 188 b. (4,4,4,4,4,4,4,4) hlas. 4*
***ZN**: OMS Strakonice/23.6.2012 obstál 78 b. (4,3,4,4)*
***BZH**: OMS Strakonice/27.10.2012 II.c. 184 b. (4,4,2,4,4)*
***BZ**: OMS Strakonice/7.10.2012 I.c. 108 b. (4,4,4,3,3)*

Blanch Amery
(Vest Amery - Sofi vom Lehhof)
***ZN**: OMS Rakovník/3.6.2012 obstál 72 b. (3,4,3,4)*

Bret Měsíční paseka
(Bruno od Karáskova potoka - Annie z Kolínských strání)
***Bonitace: 0b/AR/5 - DLS**, 9,5 kg (ing. Přibáňová Michaela, MVDr. Šlapanský Luboš)*
NV OLOMOUC**: 7.1.2012, třída mladých, Siejkowski Leszek, ing. , **VD4
správná hlava, správný skus, kratší šíje, hřbet není ideálně rovný, málo atraktivní chůze, zvláště zadních končetin, osrstění odpovídající věku
MVP DUO BRNO**: 5.2.2012, třída mladých, Přibáňová Michaela ing., **odstoupil
hmotnost 10,60 kg
KVJ PLZEŇ**: 27.2.2012, třída mladých, Buba Petr, **V1, CAJC
9,70, oko tmavé, chrup úplný, skus nůžkový - červený pes, silný, ušlechtilý, hlava vynikající, dobrý závěs, osrstění správné, hřbetní linie výborná, dobře nasazený prut, dobře zaúhlený, elegantní pohyb, kvalitní osrstění, výborná povaha
NV OSTRAVA**: 14.4.2012, třída mladých, Spalová Hana, **V1, CAJC, BOJ, BOB
9,40 kg, oko tmavé, chrup úplný, skus nůžkový, dlouhosrstý standardní pes, barvy červené, typické hlavy, dobrého hřbetu, úhlení obou párů končetin korektní, výborné osrstění, klidná povaha
MVP PRAHA**: 5.5.2012, třída mladých, Fairaislová Lenka, **V1, CAJC, Junior Vítěz Střední a Východní Evropy
9,30 kg, červený pes mohutné samčí hlavy, výborné osrstění, pevný rovný hřbet, správné postavení a úhlení obou párů končetin, výborná prezentace, plnochrupý, oko tmavé
SVJ JEVÍČKO**: 12.8.2012, mezitřída, Kašpar Miloš, **V1, CAC
9,50 kg, oko tmavohnědé, chrup úplný, skus nůžkový, 15 měsíční pes barvy červené s příměsí černé, typické samčí hlavy, rovný pevný hřbet, správně nasazený prut, dostatečně úhlené přední končetiny, hezká prezentace, standardní srst
MVP MLADÁ BOLESLAV**: 25.8.2012, mezitřída, Tornau Andreas (D), **V1, CAC
posudek v německém jazyce
NV BRNO**: 29.9.2012, mezitřída, Frmčová, **V1, CAC
dvouletý pes, váha 9,5 kilogramu, ušlechtilý pes, výborná samčí hlava, výborně stavěný pes, tmavé oko, nůžkový skus, úplný chrup, výborně nasazené slechy, trochu kratší krk, výborná horní i dolní linie, pěkný hrudník, správě postavené a úhlené končetiny, vpředu mírně rozbíhavé, správný prut, pěkný pohyb, výborná kvalita srsti

MVP ČESKÉ BUDĚJOVICE**: 13.10.2012, mezitřída, Havelka Tibor (SK), **V1, CAC, CACIB, CAC ČMKU, BOB
váha 9,30 kg, výrazně modelovaná hlava, jen vyznačený hřbet, nepatrně kratší ale ještě dobré rameno, pánevní dobré zaúhlení, výborná mechanika
KVJ PRAHA**: 28.10.2012, mezitřída, Engel Dieter (D), **V1, CAC
9,60 kg, oko tmavé, chrup úplný, skus nůžkový, dobrá anatomie, dobrá srst, dobrý v postoji a pohybu, dobrá povaha a prezentace
***ZN**: OMS Kolín/23.6.2012 neobstál (0,-,-,-)*
***ZN**: OMS Kutná Hora/30.6.2012 obstál 84 b. (4,4,4,4)*
ZH**: OMS Kutná Hora/3. -4. 11. 2012 I.c. 209 b. (4,4,-4/,4,4/-,4,4,4,4,-/4,4,4,4,-/4) + 5 bodů hlášení u kusu **diviačar
LZ**: OMS Kutná Hora/1.9.2012 I.c. 250 b. (4,4,4,4,4,4,4+2,4,4) hlas. 4 **CACT
***BZH**: OMS Kutná Hora/6.10.2012 I.c. 249 b. (4,4,4,4,4) +5 b. hlášení u kusu 5 bodů*
BZ**: OMS Kutná Hora/2.9.2012 I.c. 120 b. (4,4,4,4,4) **CACT

Brit ze Šedivinské stráně
(Cajus von der Weidewiese - Betty z Frýdlantské skály)
KVJ PRAHA**: 28.10.2012, třída otevřená, Engel Dieter (D), **V1, CAC
9,6 kg, oko tmavé, chrup úplný, skus nůžkový, hezký typ, hezká hlava, rovný hřbet, dobré pánevní končetiny, hrudní trochu širší, dobrý v postoji i v pohybu
***ZN**: OMS Příbram/22.9.2012 obstál 84 b. (4,4,4,4)*

Cabadaj od Panské stružky
(Vest Amery - Borka z Malešínského údolí)
***ZN**: OMS Plzeň/8.5.2012 obstál 75 b. (4,3,4,3)*

Car z Beraneckého údolí
(Fin z Nového Hradečníku - Faty od Kamenné svatby)
***ZN**: OMS Hradec Králové/7.10.2012 obstál 84 b. (4,4,4,4)*

Cary z Nedanic
(Borek z Frýdlantské skály - Cindy z Korábských lesů)
NVP KLATOVY**: 30.6.2012, třída mladých, Kašpar Miloš, **VD1
mladá fena silné kostry, výrazný typ, ušlechtilá hlava, dostatečně prostorný hrudník, oko tmavé, skus nůžkový, chrup úplný, barva červená s příměsí černé, hřbetní linie rovná , za kohoutkem mírně volná, mírně vystouplá bedra, fena ve velmi dobré výživné kondici
***ZV**: OMS Klatovy/28.4.2012 odstoupil*
***ZV**: OMS Klatovy/14.10.2012 I.c. 188 b. (4,4,4,4,4,4,4,4,) hlas. 4*
***ZN**: OMS Klatovy/14.9.2012 obstál 81 b. (4,4,4,3)*

Cedro z Hustopečských rybníků
(Dago z Misné - Chelzi Nolur)
***MRK**: OMS České Budějovice + KCHJ ČR/17. - 19. 8. 2012 II. cena 328 b. (2,3,4,3,4,4,4,4,1/-,1/-,4,4,2,-/4,4,4) hlas. 4*

Cilka od Širočiny
(Dick od Kamenné svatby - Orsy z Lukovského podhradí)
***ZN**: OMS Benešov/28.9.2012 obstál 84 b. (4,4,4,4)*

Cilka z Nedanic
(Borek z Frýdlantské skály - Cindy z Korábských lesů)
***ZN**: OMS Klatovy/14.9.2012 obstál 43 b. (2,1,3,3)*

Cindy z Chrášťanského lesa
(Ax od Panské stružky - Cira z Údolí Vltavínů)
MVP ČESKÉ BUDĚJOVICE**: 13.10.2012, mezitřída, Havelka Tibor (SK), **VD1
6,40 kg, mírně silnější temeno, dobrý hrudník, v dobrém rameni, vyznačený francouzský postoj, nepatrně klenutý hřbet, vyznačená záď, dobré zaúhlení pánevní, ještě dobrý pohyb
***ZV**: OMS České Budějovice/13.5.2012 neobstál (-,-,2,4,-,3,-,0)*
***ZN**: OMS České Budějovice/23.9.2012 obstál 84 b. (4,4,4,4)*

Cit Písecké samoty
(Blek ze Slavkovské dědiny - Sisi Písecké samoty)
***ZN**: OMS Jičín/16.6.2012 obstál 84 b. (4,4,4,4)*

Cita z Beraneckého údolí
(Fin z Nového Hradečníku - Faty od Kamenné svatby)
***ZV**: OMS Benešov/5.5.2012 I.c. 173 b. (4,3,4,4,4,3,4,4,) hlas. 3*

Clarissa Amery
(Derrick du Chene Daniele - Queen Elizabeth Amery)
NV OLOMOUC**: 7.1.2012, třída vítězů, Siejkowski Leszek, ing. , **V1,---
silná, správná délka těla, korektní hlava odpovídající pohlaví, kompletní skus, tmavé oko, výborné úhlení končetin v akci, přední končetiny lehce sbíhají, jsou rovnoběžné
MVP DUO BRNO**: 4.2.2012, třída otevřená, Fidrichová Marcela ing. , **V1, CAC, CACIB, CAC ČMKU, BOB
8,50 kg, oko tmavěhnědé, skus nůžkový, chrup úplný, výborná ušlechtilá hlava, výborná přední fronta, elegantně nasazený a nesený krk, výborné předhrudí, správný hrudník, správný odstup od země, elegantní pohyb, klidná vyrovnaná povaha, standardní srst
MVP DUO BRNO**: 5.2.2012, třída otevřená, Přibáňová Michaela ing., **V1, CAC, CACIB, CAC ČMKU, BOB
váha 8,40 kg, oko tmavěhnědé, plnochrupá, červená ušlechtilá fena, vynikající síly kostry, harmonické horní i spodní linie, výborné mechaniky pohybu, velmi typický představitel plemene, kvalitní osrstění
KVJ PLZEŇ**: 27.2.2012, třída vítězů, Buba Petr, **V1, CAC
7,90 kg, oko tmavé, chrup úplný, skus nůžkový, celkově ušlechtilá červená fena s příměsí, delší rámec, správně úhlená, pohybující se, osrstěná, typický standardní jedinec s dobrou povahou

Corry Amery
(Derrick du Chene Daniele - Queen Elizabeth Amery)
NV LITOMĚŘICE**: 26.5.2012, třída pracovní, Buba Petr, **V1, CAC, CAC ČMKU, CACIB
8,80 kg, červená fena s příměsí, ve všech partijích odpovídá standardu, ladný pohyb, perfektní zadní linie
***KBS**: OMS Kroměříž + KCHJ ČR/6. - 7. 10. 2012 II.c. 110 b, (3,4,2,3,3,4)*

Cyr od Zdibských smrků
(Gor z Nového Hradečníku - Asta Písecké samoty)
***ZV**: OMS Karlovy Vary/12.5.2012 I.c 176 b. (4,3,4,4,3,4,4,4) hlas. 3*

Dafne z Nýdku
(Dick od Kamenné svatby - Cira ze Slavkovské dědiny)
***ZN**: OMS Jindřichův Hradec/14.7.2012 neobstál (0,-,-,-,)*

Dago z Misné
(Čardáš z Lišačky - Ajka ze Žilinských strání)
***MRK**: OMS České Budějovice + KCHJ ČR /17. - 19. 8. 2012 odstoupil (0,-,-,-,-,-,-,-,-,-,-,0,-,-,-,-,4)*

Dan z Nýdku
(Dick od Kamenné svatby - Cira ze Slavkovské dědiny)
***ZN**: OMS Pardubice/30.6.2012 obstál 75 b. (4,4,4,1)*

Darius von Vosecky
(Xanthos Amery - Blanka du Chene Daniele)
MVP DUO BRNO**: 4.2.2012, třída pracovní, Fidrichová Marcela ing. , **V1, CAC, CACIB, CAC ČMKU
9,30 kg, výborná ušlechtilá hlava, pevný rovný hřbet, výborný pevný front, oko tmavohnědé, skus nůžkový, chrup úplný, dobře úhlený, výborný pohyb, standardní dlouhosrstá srst, barva červená, klidná vyrovnaná povaha
MVP DUO BRNO**: 5.2.2012, třída pracovní, Přibáňová Michaela ing., **V1, CAC, CACIB, CAC ČMKU
váha 9,80, oko tmavě hnědé, plnochrupý, velmi ušlechtilý červený pes, krásná hlava, výborná horní i dolní linie, výborné úhlení a mechanika pohybu, přátelská povaha
KVJ PLZEŇ**: 27.2.2012, třída pracovní, Buba Petr, **V1, CAC, VSV - BIS pracovní jedinec
9,20 kg, oko tmavé, chrup úplný, skus nůžkový - středně silný jemnější červený pes, velmi elegantní zjev, perfektní ve hřbetě, v pohybu i v postoji, výborná srst, předvedení a vynikající pevná povaha
MVP PRAHA**: 5.5.2012, třída šampiónů, Fairaislová Lenka, **V1, CAC, CACIB, Vítěz Prahy, CAC ČMKU, BOB, IV. BIG, Vítěz Střední a Východní Evropy
výrazně ušlechtilý čistě červený pes, krásná hlava, 9,40 kg, tmavé oko, plnochrupý, kosterně zcela v pořádku, výborné osrstění, výborné předvedení
NV LITOMĚŘICE**: 26.5.2012, třída šampiónů, Buba Petr, **V1, CAC, CAC ČMKU, CACIB, BOB, II. BIG
váha 9,70 kg, zcela ideální jedinec ve všech bodech standardu, s pravidelným pohybem, perfektní prezentace
SVJ JEVÍČKO**: 12.8.2012, třída vítězů, Kašpar Miloš, **V1, CAC, CC WUT, BOB
9,50 kg, oko hnědé, chrup úplný, skus nůžkový, pes červený s příměsí černé, správný typ a rámec, ušlechtilá jemnější hlava, výborné předhrudí, správné úhlení,dostatečně prostorný pohyb, méně korektní postavení předních končetin, srst správná, výstavní kondice

MVP MLADÁ BOLESLAV**: 25.8.2012, třída šampiónů, Tornau Andreas (D), **V1, CAC, r. CACIB
posudek v německém jazyce
***ZN**: OMS Sokolov/26.10.2012 obstál 77 b.*

Darwin z Achátu
(Bruno od Karáskova potoka - Queen Mary Amery)
Bonitace: 1a/AV/5 - DLS, 9 kg (Spalová Hana, Říha Tomáš)
MVP ČESKÉ BUDĚJOVICE**: 31.3.2012, mezitřída, Pasák František, **V2
9,10 kg, oko tmavohnědé, barva červená, silná konstituce, typická hlava s vyjádřeným výraznem, pevný rovný hřbet, správné úhlení a mechanika pohybu
MVP BRNO**: 23.6.2012, mezitřída, Lamarka Francesco (IT), **V1, CAC, CACIB, BOB, II. BIG
posudek v italském jazyce, nečitelný

Denny od Drážského rybníka
(Bor z Misné - Cora od Drážského rybníka)
***ZV**: OMS Nymburk/8.5.2012 II.c. 141 b. (3,2,4,4,4,2,3,4) hlas. 2*

Derrick du Chene Daniele
(Risk-Too du Bois des Trolls - Reve-D'Amour du Champ Bonnin)
KVJ PLZEŇ**: 27.2.2012, třída čestná, Buba Petr, **V1 - BIS tříd čestných
9,00 kg, oko tmavé, chrup úplný, skus nůžkový - čtyřletý kvalitní pes s příměsí černé, správný skus i chrup, ušlechtilý jedinec ve všech partijích stavby těla, výborné předvedení, dobrá povaha
SVJ JEVÍČKO**: 12.8.2012, třída čestná, Kašpar Miloš, **V1
9,10 kg, oko tmavohnědé, chrup úplný, skus nůžkový, zcela vyspělý pes, barva červená s příměsí černé, správná síla kostry, typ a rámec, ušlechtilá typická psí hlava, osvalený krk, výrazný kohoutek, rovná pevná hřbetní linie, správně nasazený a nesený prut, výborná srst, profesionální předvedení

Dery z Psích hor
(Kerry Amery - Bessy z Malešínského údolí)
MVP ČESKÉ BUDĚJOVICE**: 31.3.2012, třída otevřená, Pasák František, **V1, CAC
9,40 kg, oko hnědé, chrup úplný, skus nůžkový, těžký ráz, barva čistě červená, jemnější hlava, pevný rovný hřbet, správná mechanika pohybu

Dessy z Kolínských strání
(Cajus von der Weidewiese - Asta od Královy hory)
KVJ PLZEŇ**: 27.2.2012, třída pracovní, Buba Petr, **VD2
7,20 kg, oko tmavé, chrup úplný, skus nůžkový - červená fena s příměsí, správná hlava i závěs, hřbet i spodní linie dobrá, lehce rozevřené pánevní končetiny, což narušuje pohyb, možno lepší předvádění
OVP KAČINA**: 19.5.2012, třída pracovní, Švec Jaroslav MVDr. , **V1, VT
červená fena, váha 7,20 kg, tmavohnědé oko, chrup úplný, skus nůžkový, ušlechtilá hlava, při pohybu lehce klenutá v bedrech, kvalitní osrstění, dobré předvedení
OVP KUNRATICE**: 16.6.2012, třída pracovní, Auerbach Alena, **V1, VTP, OV
chrup úplný, skus nůžkový, oko hnědé, váha 7,20 kg, fenka nádherné hlavy, výborné horní i dolní linie, správné úhlení, dobrá mechanika pohybu a kvalita srsti
NV MLADÁ BOLESLAV**: 14.7.2012, třída pracovní, Šimek František, **V1, ---
váha 7,50 kg, červená fena, středně silné kostry, dobrého rámce, kvalitní hlava, dobrý pigment, prostorný hrudník, s dobrým předhrudím, ne zcela optimální horní linie, chody prostroné, osrstění standardní
MVP MLADÁ BOLESLAV**: 25.8.2012, třída pracovní, Tornau Andreas (D), **V2, r. CAC
posudek v německém jazyce
MVP PRAHA**: 3.11.2012, třída pracovní, Buriánková Alena, **V1, CAC
hmotnost 7,10, tmavé oko, červená fena požadovaného rámce, se správně utvářenou hlavou, standardní krk, rovný hřbet, standardní bedra , v pohybu mírně vyšší záď, korektní zaúhlení vpředu i vzadu, standardní srst

Diana z Nýdku
(Dick od Kamenné svatby - Cira ze Slavkovské dědiny)
***ZV**: OMS Opava/13.5.2012 I.c. 180 b. (4,3,4,4,4,4,4,4) hlas. 3*
***ZN**: OMS Opava/6.10.2012 obstál 81 b. (4,4,4,3)*
***BZH**: OMS Opava/29.9.2012 II.c. 185 b. (3,4,3,3,3)*

Dick z Nýdku
(Dick od Kamenné svatby - Cira ze Slavkovské dědiny)
***ZN**: OMS Rokycany/19.5.2012 obstál 78 b. (4,4,4,2)*

Dina z Nýdku
(Dick od Kamenné svatby - Cira ze Slavkovské dědiny)
Bonitace: 0i/MP/5 - DLS, 7,8 kg (Adam Petr, MVDr. Švec Jaroslav)
OVP MILOVICE**: 2.6.2012, třída mladých, Přibáňová Michaela ing., **VD2
váha 7,80 kg, oko tmavé, plnochrupá, fenka černá s pálením, pěkné hlavy, správné hřbetní linie, kratší křížová kost, strmější úhlení pánevních končetin, průměrná mechanika pohybu
***ZV**: OMS Pardubice/5.5.2012 I.c. 188 b. (4,4,4,4,4,4,4,4) hlas. 4*
***ZN**: OMS Pardubice/30.6.2012 obstál 72 b. (4,4,2,4)*
***BZ**: OMS Pardubice/29.9.2012 II.c. 84 b. (4,3,2,3,3)*

DJ von Vosecky
(Xanthos Amery - Blanka du Chene Daniele)
KVJ PLZEŇ**: 27.2.2012, třída otevřená, Buba Petr, **V2, r. CAC
9,30 kg, oko tmavé, chrup úplný, skus nůžkový - celkově velmi ušlechtilý a elegantní jedinec, bezvadná srst, dobrá péče, typická samčí hlava, dobře nasazená do plecí, v postoji lepší než v pohybu - lehce klenutých beder, výborně úhlený, temperamentní povaha

Docteur House von Vosecky
(Xanthos Amery - Blanka du Chene Daniele)
Bonitace: 1b/LR/5 - DLS, 8,35 kg (Buba Petr, Spalová Hana)
MVP PRAHA**: 5.5.2012, třída otevřená, Fairaislová Lenka, **V1, CAC, r. CACIB
červený pes, standardní hlavy, rovný pevný hřbet, standardní osrtění, 8,40 kg, plnochrupý, oko tmavé, správné zaúhlení, postavení i mechanika pohybu
NV LITOMĚŘICE**: 26.5.2012, třída otevřená, Buba Petr, **V1, CAC. r. CACIB
váha 8,70 kg, oko tmavé, plnochrupý, typický pes, červený s lehkou příměsí, jemnější hlavy, výborná horní i spodní linie, pravidelný pohyb, dobře předveden
MVP MLADÁ BOLESLAV**: 14.7.2012, třída otevřená, Šimek František, **V1, CAC, NV, BOB, V. BIG
váha 8,30 kg, červený pes s příměsí, ušlechtilá hlava, pevný hřbet, výborně utvářená záď, chody prostorné
SVJ JEVÍČKO**: 12.8.2012, třída otevřená, Kašpar Miloš, **V1, CAC
8,50 kg, otko tmavohnědé, chrup úplný, skus nůžkový, pes červený s příměsí černé, elegantní, sebevědomý, samčí výraz, hezká hlava, výborný hrudník a předhrudí, dobře osvalený krk, hřbetní linie rovná, pevná, dobře nasazený prut, dobré úhlení, korektní postavení končetin, srst standardní, hezká prezentace
***ZN**: OMS Sokolov/26.10.2012 obstál 75 b. (4,3,4,3)*

Don Diego od Panské stružky
(Derrick du Chene Daniele - Angie od Panské stružky)
MVP PRAHA**: 3.11.2012, třída mladých, Buriánková Alena, **V1, CAJC
tmavé oko, hmotnost 9,10 kg, silný červený pes správného formátu, se správně utvářenou hlavou, korektní spodní i horní linie, správné zaúhlení vpředu i vzadu, výborná srst, velmi hezký ve statickém postoji

Dora Klopoty
(Dantes z Plešného jezera - Bára z Bohdalova)
Bonitace: 0b/JOY/3 - DLS, 5,2 kg (Spalová Hana, Říha Tomáš)
MVP ČESKÉ BUDĚJOVICE**: 31.3.2012, třída mladých, Pasák František, **V1, ---
6,10 kg, chrup úplný, skus nůžkový, oko tmavé, lehký ráz, barva červená, typická hlava, mírně klenutý hřbet v bedrech, správná mechanika pohybu

Eli z Psích hor
(Kerry Amery - Bessy z Malešínského údolí)
MVP ČESKÉ BUDĚJOVICE**: 31.3.2012, mezitřída, Pasák František, **V2
8,40 kg, oko tmavohnědé, chrup úplný, skus nůžkový, těžký ráz, barva červená, příměs černé, delší rámec, pevný hřbet, správná mechanika pohybu
NV LITOMĚŘICE**: 26.5.2012, třída otevřená, Buba Petr, **V1, --
váha 8,30 kg, korpulentní červená fena s příměsí, tmavě hnědé oko, skus nůžkový, chrup úplný, pravidelný pohyb, dobré úhlení, ne úplně rovný hřbet, chybí radost projevu a více ušlechtilosti
***ZN**: OMS Liberec/24.6.2012 obstál 52 b. (3,1,4,2)*

Erika Ruby von Vosecky
(Leopold von Charlottenhof - Blanka du Chene Daniele)
Bonitace: 0b/LR/5 - DLS, 7,6 kg (MVDr. Švec Jaroslav, Adam Petr, Spalová Hana)
MVP DUO BRNO**: 4.2.2012, třída štěňat, Fidrichová Marcela ing. , **VN1
chrup ve vývoji, skus nůžkový, výborná ušlechtilá hlava, již v tomto věku pevný hřbet, výborně úhlená, správná v pohybu, výborná klidná povaha, tmavé oko, standardní srst
KVJ PLZEŇ**: 27.2.2012, třída štěňat, Buba Petr, **VN1 - BIS štěně
6,00, oko tmavé, chrup úplný, skus nůžkový - velmi pěkně se vyvíjející šestiměsíční fenka, již výborně se prezentující, leč ve všech partijích ještě ve vývinu

MVP PRAHA**: 5.5.2012, třída dorostu, Fairaislová Lenka, **VN1
7 kg, tmavé oko, plnochrupá, ušlechtilá fenčí hlava, správný hřbet i úhlení, výborný pohyb, osrstění odpovídá věku, výborné předvedení
NV LITOMĚŘICE**: 26.5.2012, třída dorostu, Buba Petr, **VN1
váha 7,20 kg, velice krásně postavená červená fena s typickými znaky dlouhosrstých, krásná hlava, srst i pohyb
OVP MILOVICE**: 2.6.2012, třída dorostu, Přibáňová Michaela ing., **VN1
váha 6,90 kg, oko tmavohnědé, plnochrupá, červená fenka velmi ušlechtilé hlavy, ideální hřbetní linie, výborná mechanika pohybu, správné osrstění, ideálně se předvádí
SVJ JEVÍČKO**: 12.8.2012, třída mladých, Kašpar Miloš, **V1, ---
7,20 kg, oko hnědé, chrup úplný, skus nůžkový, mladá fena červené barvy s příměsí černé, dosud ve stádiu vývoje, slabší kostry, velmi ušlechtilé elegantní hlavy, úměrný hrudník a předhrudí, rovná hřbetní linie, mírně volné lokty, sbíhavý chod předních končetin, správné úhlení, prostorný pohyb, výborná srst, elegantní fena ve stádiu vývoje, preferuji více substance, hezky předvedená
KVJ PRAHA**: 28.10.2012, třída mladých, Engel Dieter (D), **V4
7,60 kg, oko tmavé, chrup úplný, skus nůžkový, elegantní fena, dobrá srst, hezká hlava, pevný hřbet, dobré pánevní končetiny, trochu vyšší odstup, dobrý postoj
MVP PRAHA**: 3.11.2012, třída mladých, Buriánková Alena, **V3
hmotnost 7,75 kg, mladá červená fena dosud ve vývoji, ve statickém postoji nevykazuje nedostatky, v pohybu nedostatky pánevních končetin, standardní srst i barva
MVP PRAHA**: 4.11.2012, třída mladých, Kalich Miroslav, **V3
váha 7,70 kf, oko hnědé, skus nůžkový, fena jezevčíka dlouhosrstého standardního barvy červené, fenčí ušlechtilé hlavy s dobrým závěsem, pevná dobrá hřbetní linie, dobře vyvinutý hrudník i předhrudí, zaúhlení a mechanika obou běhů správná, osrstění standardní - v línání, povaha klidná
***ZN**: OMS Klatovy/14.9.2012 obstál 84 b. (4,4,4,4)*

Erna z Psích hor
(Kerry Amery - Bessy z Malešínského údolí)
KVJ PLZEŇ**: 27.2.2012, třída otevřená, Buba Petr, **D
8,80 kg, oko tmavě hnědé, chrup úplný, skus nůžkový - středně silná červená fena s příměsí černé, průměrné hlavy, rozvřený přední postoj, neupravená srst, horší úhlení i předvedení

Faust od Hlubočského potoka
(Sid z Černých bahen - Fila od Hlubočského potoka)
***ZV**: OMS Zlín/19.5.2012 I.c. 166 b. (4,3,4,4,4,3,3,4) hlas. 3*

Ferda od Náplavky
(Andy od Malého Řípu - Hesi z Podvrší)
OVP MILOVICE**: 2.6.2012, třída mladých, Přibáňová Michaela ing., **VD1
Váha 8,30 kg, oko hnědé, plnochrupý, pes s hrubší hlavou, červené barvy s příměsí, lehce klenutých beder, mechanika pohybu průměrná, strmější úhlení pánevních končetin, kvalitní základ osrstění, temperamentní

Ferro vom Strootbachtl
(Varus vom Strootbachtal - Möhre von Felsenhügel)
MVP PRAHA**: 3.11.2012, třída mladých, Buriánková Alena, **V2
hhmotnost 8,00 kg, červený pes, správného formátu s dobře utvářenou hlavou, korektní horní i spodní linie, vytočené tlapky hrudních končetin, výborný pohyb, výborná srst i barva
MVP PRAHA**: 4.11.2012, třída mladých, Kalich Miroslav, **V1, CAJC
váha 8,20 kg, oko hnědé, skus nůžkový, pes jezevčík dlouhosrstý červený s příměsí černé, úměrné samčí hlavy, úměrná hřbetní linie, v prodloužení dobře nesená oháňka, hrudník i předhrudí dobře vyvinuté, zaúhlení i mechanika obou párů končetin správná, osrstění standardní, povaha klidná

Fila Kamenné jarky
(Ferda z Oskovce - Berry od Pintovského lesa)
***BZ**: OMS Tábor/14.10.2012 I.c. 120 b. (4,4,4,4,4)*

Flik od Chocholouše
(Borek z Frýdlantské skály - Jessi z Hatného)
***ZV**: OMS Benešov/5.5.2012 odvolán*
***ZN**: OMS Benešov/16.6.2012 obstál 84 b. (4,4,4,4)*

Fox z Opatovických lánů
(Tony od Hlubočského potoka - Cita od Kamenné svatby.)
***ZV**: OMS Brno město/14.4.2012 II.c. 140 b. (3,2,3,4,3,2,4,4) hlas. 2*

Fred z Chabovce
(Čardáš z Lišačky - Gara Drad)
***ZV**: OMS Opava/13.5.2012 I.c. 174 b. (4,3,4,4,4,3,3,4) hlas. 3*
***ZN**: OMS Opava/16.6.2012 obstál 84 b. (4,4,4,4)*

Fred z Opatovických lánů
(Tony od Hlubočského potoka - Cita od Kamenné svatby.)
***Bonitace: 0i/5 - DLS**, 7,5 kg (Coufal Jan, Spalová Hana)*
SVJ JEVÍČKO**: 12.8.2012, třída mladých, Kašpar Miloš, **VD2
7,50 kg, oko tmavé, skus nůžkový, chrup úplný, barva černá s pálením, mladý pes se silnou kostrou, dobrého rámce, hlava samčí, doposud méně vyvinutá morda, dostatečně prostorný hrudník, hřbetní linie měkká, mírně klenutá bedra, dobré úhlení a pohyb, srst standardní a bohatá
BZH**: OMS Strakonice/27.10.2012 I.c. 216 b. (4,4,4,4,4,) **CACT

Freya Amery
(Bruno od Karáskova potoka - Queen Elizabeth Amery)
***Bonitace: 2a/AJ/5 - DLS**, 7 kg (ing. Přibáňová Michaela, MVDr. Šlapanský Luboš)*
NV OSTRAVA**: 14.4.2012, mezitřída, Spalová Hana, **V2
7 kg, skus nůžkový, chrup úplný, oko hnědé, slabší pigmentace na nosní houbě, fena barvy čistě červené, průběh horní linie korektní s lehce spáditou zádí, oba pár končetin v pohybu i postoji standardní, typické osrtění s výbornou vlajkou
***ZV**: OMS Rakovník/8.5.2012 I.c. 184 b. (4,4,3,4,4,4,4,4) hlas. 4*

Gája z Bezděkovského vrchu
(Cajus von der Weidewiese - Bibi z Bezděkovského vrchu)
***ZN**: OMS Rakovník/3.6.2012 obstál 78 b. (4,4,4,2)*
***ZH**: OMS Rakovník/ 3.-4.11.2012 I.c. 204 b. (4,4,-/4,4,4/-,4,4,4,4,-/4,4,4,4,-/4) hlas. 4*
***PZ:** OMS Rakovník/22.9.2012 I.c. 272 b. (4,4,4,4,4,4,4,4,4,4,4) hlas. 4*

Galia Dagi-Dog (FCI)
(Amaretto Örnbergets - Etna Dagi-Dog (FCI))
***Bonitace: 0b/AL/5 - DLS**, 8,2 kg (Pasák František, MVDr. Novozámská Katka CSc.)*
MVP DUO BRNO**: 4.2.2012, třída mladých, Fidrichová Marcela ing. , **V1, CAJC, BOJ
8 kg, oko tmavěhnědé, skus nůžkový, chrup úplný, výborná ušlechtilá hlava, krk správně nesený, výborná přední fronta, správný hrudník, výborná v pohybu, výborné úhlení, standardní srst, klidná vyrovnaná povaha
MVP DUO BRNO**: 5.2.2012, třída mladých, Přibáňová Michaela ing., **V1, CAJC, BOJ
váha 8,10 kg, oko hnědé, plnochrupá, fena silně mimořádně ušlechtilé hlavy, čistě červené barvy, delšího rámce, výborné horní i spodní linie, velmi lehce sbíhavá ve hleznech, správné osrstění, přátelská povaha
KVJ PLZEŇ**: 27.2.2012, třída mladých, Buba Petr, **V1, CAJC, BOJ
8,20 kg, oko tmavé, chrup úplný, skus nůžkový - středně silná červená fena s úžasnou hlavou, dobrý závěs, standardní osrstění, výborné úhlení a pohyb, celkově ušlechtilý jedinec
MVP ČESKÉ BUDĚJOVICE**: 31.3.2012, mezitřída, Pasák František, **V1, CAC, CAC ČMKU, CACIB, BOB, BIG
chrup úplný, skus nůžkový, oko tmavé, barva červená, typická hlava, souměrnost celkového vzhledu v postoji i pohybu
MVP BRNO**: 23.6.2012, mezitřída, Lamarka Francesco (IT), **V1, CAC, CACIB
posudek v italském jazyce, nečitelný
NVP KLATOVY**: 30.6.2012, mezitřída, Kašpar Miloš, **V1, CAC, NV
ušlechtilá fena, slabší konstry, dobrý rámec, ušlechtilá hlava, skus nůžkový, chrup úplný, oko tmavě hnědé, hřbetní linie rovná, dobře nasazený prut, správné úhlení a pohyb, srst není v ideální výstavní kondici
***ZN**: OMS Klatovy/15.7.2012 obstál 81 b. (4,4,4,3)*
***BZ**: OMS Klatovy/14.7.2012 I.c. 120 b. (4,4,4,4,4)*

Garfield od Náplavky
(Barney z Achátu - Hesi z Podvrší)
NVP KLATOVY**: 30.6.2012, třída štěňat, Kašpar Miloš, **VN1
4 měsíční pes, dobrý typ, správná stavba kostry, výrazná hlava, mírně volné lokty předních končetin, chrup ve stádiu vývoje, srst standardní, temperamentní
NV MLADÁ BOLESLAV**: 14.7.2012, třída štěňat, Šimek František, **VN1
6,90 kg, pětiměsíční červený pes s příměsí, silné kostry, bez hrubých vad, hezké chody, chrup ve výměně
SVJ JEVÍČKO**: 12.8.2012, třída štěňat, Kašpar Miloš, **VN1
7,50 kg, oko tmavohnědé, pětiměsíční pes, barvy červené s příměsí černé, skus nůžkový, chrup úplný, dobrý typ, silná kostra, výrazná hlava, hřbetní linie rovná, dosud volná, dobré úhlení, mírně volné lokty, srst standardní, hezká prezentace
MVP MLADÁ BOLESLAV**: 25.8.2012, třída dorostu, Tornau Andreas (D), **VN1
posudek v německém jazyce
KVJ PRAHA**: 28.10.2012, třída dorostu, Engel Dieter (D), **VN1
8,40 kg, pěkný celkový projev, pěkná srst, dobrá hřbetní linie, dobrý chod, hrudní končetiny měkčí, velmi dobrý v postoji

MVP PRAHA**: 3.11.2012, třída dorostu, Buriánková Alena,* ***VN1
oko tmavé, plnochrupý, 8 kg, osmiměsíční červený pes, správného formátu, hlava dosud ve vývoji, nadějně utvářená, výborná hřbetní linie, korektně zaúhlení předu i vzadu, standardní srst i barva
MVP PRAHA**: 4.11.2012, třída dorostu, Kalich Miroslav,* ***VN1
váha 8,40 kg, oko hnědé, skus nůžkový, pes jezevčík standard douhosrstý červený s příměsí, úměrná psí hlava, úměrná hřbetní linie, dobře vyvinutý hrudník a předhrudí, zaúhlení obojích běhů správné, osrstění standardní

Gero Kamenné jarky
(Ferda z Oskovce - Berry od Pintovského lesa)
***ZN**: OMS Tábor/21.7.2012 obstál 78 b. (4,4,4,2)*

Gina Mirojan Bohemia
(Cajus von der Weidewiese - Flér Amery)
Bonitace: 0a/AL/5 - DLS, 5,7 kg (Adam Petr, ing. Přibáňová Michaela PhD.)
MVP PRAHA**: 5.5.2012, třída mladých, Fairaislová Lenka,* ***V1, CAJC, BOJ, Junior Vítěz Střední a Východní Evropy
5,80 kg, tmavé oko, plnochrupá, správná samičí hlava, na svůj věk výborně osrstěná, pevný rovný hřbet, výborné úhlení i mechanika pohybu, příjemná povaha
NV LITOMĚŘICE**: 26.5.2012, třída mladých, Buba Petr,* ***V3
váha 5,80 kg, skus nůžkový, chrup úplný, oko tmavé, slabší fena v kostře, správná hlava, průměrná mechanika pohybu, dobré osrstění

Gira od Náplavky
(Barney z Achátu - Hesi z Podvrší)
SVJ JEVÍČKO**: 12.8.2012, třída štěňat, Kašpar Miloš,* ***N
7,20 kg, oko tmavohnědé, chrup ve vývinu, skus nůžkový, 6 měsíční fena, barvy červené s příměsí černé, středně silná kostra, ušlechtilá hlava, dobrý krk, hřbetní linie volnější, strmější úhlení zadních končetin, mírně přestavěná záď, srst ve stádiu vývinu, fena v dobré výživné kondici
KVJ PRAHA**: 28.10.2012, třída dorostu, Engel Dieter (D),* ***nadějná 2
7,7 kg, oko tmavé, chrup úplný, skus nůžkový, pěkný typ, pěkná hava, vyšší vzadu, dobré úhlení pánevních končetin, volné lokty, přestavěná, dobrá povaha

Giselle Mirojan Bohemia
(Cajus von der Weidewiese - Flér Amery)
Bonitace: 1b/A/5 - DLS, 7,9 kg (Adam Petr, MVDr. Švec Jaroslav)
NV LITOMĚŘICE**: 26.5.2012, třída mladých, Buba Petr,* ***V1, CAJC, BOJ
7,90 kg, plnochrupá, skus nůžkový, oko tmavě hnědé, červená fena s lehkou příměsí, úžasné hlavy s dlouhou mordou, skvělá srst, pravidelný veselý pohyb, hřbet ještě není zcela pevný, výborná prezentace
MVP MLADÁ BOLESLAV**: 25.8.2012, třída mladých, Tornau Andreas (D),* ***V4
posudek v německém jazyce

Gora z Chabovce
(Gimly z Heneberk - Gara Drad)
***ZV**: II.c. 172 b. (4,2,4,4,4,4,4,4) hlas. 2*

Grace Leslie Leven
(Dingo vom Nebelstein - Dream Leslie Leven)
MVP DUO BRNO**: 4.2.2012, třída pracovní, Fidrichová Marcela ing. ,* ***V1, CAC
6,70 kg, oko tmavěhnědé, skus nůžkový, chrup úplný, standardní hlava, korektní hřbet, dobrá přední fronta, správná mechanika pohybu, standardní srst, černá s pálením, klidná povaha
MVP DUO BRNO**: 5.2.2012, třída pracovní, Přibáňová Michaela ing.,* ***V1, CAC, r. CACIB
váha 6,70, oko tmavé, plnochrupá, drobnější fenka, černá s pálením, pěkná hlava, harmonická horní i spodní linie, správný pohyb, výborně osrstěná, temperamtní povaha

Grey Amery
(Derrick du Chene Daniele - Aira Amery)
NV OLOMOUC**: 7.1.2012, mezitřída, Siejkowski Leszek, ing. ,* ***V1, CAC, NV, BOB
dobré proporce, skvělá hlava, pravidelný skus, správné tmavé oko i výborná délka, rovný hřbet, správné délky korpus, dobré úhlení končetin v akci, osrstění v normě, mohlo by být bohatší
MVP BRNO**: 23.6.2012, mezitřída, Lamarka Francesco (IT),* ***V3
posudek v italském jazyce, nečitelný

Gwen Amery
(Derrick du Chene Daniele - Aira Amery)
Bonitace: 1a/A/5 - DLS, 8,6 kg (Pasák František, MVDr. Novozámská Katka CSc.)
NV OLOMOUC**: 7.1.2012, třída mladých, Siejkowski Leszek, ing. ,* ***V2
Mohl by být delší, ale správné proporce, hlava korektní, dobrá šíje, skvělé úhlení končetin, zadní jsou rovné a díky tomu se při chůzi rozšiřují, skus korektní
MVP DUO BRNO**: 5.2.2012, mezitřída, Přibáňová Michaela ing.,* ***V1, CAC, r. CACIB
8,70 kg, oko hnědé, plnochrupý, dlouhosrstý pes s vynikající samčí hlavou, elegantní horní i spodní linie, standardní mechanika pohybu, vynikající osrstění, povaha klidná
KVJ PLZEŇ**: 27.2.2012, mezitřída, Buba Petr,* ***VD1
8,60 kg, chrup úplný, skus nůžkový - červený pes, správná hlava, dobrý závěs, výborná hřbetní linie, správný odstup, při pohybu lehce otevřené pánevní končetiny, výborné standardní osrstění, dobrá vyrovaná povaha
MVP ČESKÉ BUDĚJOVICE**: 31.3.2012, mezitřída, Pasák František,* ***V1, CAC, CAC ČMKU, CACIB
8,70 kg, oko tmavohnědé, chrup úplný, skus nůžkový, těžký ráz, barva červená, typická hlava, vykazuje souměrnost v pohybu i postoji
MVP PRAHA**: 5.5.2012, mezitřída, Fairaislová Lenka,* ***V1, CAC
8,70 kg, červený pes, ušlechtílé hlavy s ridgem, rovný pevný hřbet, oko tmavohnědé, plnochrupý, výborný postoj silných předních končetin, méně výrazné úhlení vzadu
OVP KAČINA**: 19.5.2012, mezitřída, Švec Jaroslav MVDr. ,* ***V1
oko tmavohnědé, skus nůžkový, chrup úplný, červený pes, váha 9 kg, ušlechtilé hlavy, rovný hřbet, kvalitní zaúhlení končeti, výborné osrstění, pohyb, poněkud širší zadní končetiny v pohybu
MVP BRNO**: 23.6.2012, mezitřída, Lamarka Francesco (IT),* ***V4
posudek v italském jazyce, nečitelný
NVP KLATOVY**: 30.6.2012, mezitřída, Kašpar Miloš,* ***V2, r. CAC
mladý pes, dobrý typ a rámec, středně silná kostra, ušlechtilá hlava, dlouhý krk, výborné předhrudí, rovná hřbetní linie, dobře nasazený trup, dostatečně prostorný pohyb, srst standardní ve stádiu vývoje, oko hnědé
MVP MLADÁ BOLESLAV**: 25.8.2012, třída otevřená, Tornau Andreas (D),* ***V1, CAC
posudek v německém jazyce
NV BRNO**: 29.9.2012, třída otevřená, Frnčová,* ***V1, CAC, NV
dvouletý pes, váha 8,8 kg, elegantní pes, správná samčí hlava, tmavé oko, nůžkový skus, úplný chrup, výborně nasazené slecho, správná délka krku, pevný hřbet, správné délky, hrudník dosud ve vývinu, korektní postavení a úhlení obou párů končetin, pěkné předhrudí, plynulý pohyb, výborná kvalita srsti, hezké předvedení
***ZV**: OMS Klatovy/14.10.2012 I.c. 188 b. (4,4,4,4,4,4,4,4) hlas. 4*
***ZN**: OMS Klatovy/15.7.2012 obstál 84 b. (4,4,4,4)*

Hary z Nového Hradečníku
(Fin z Nového Hradečníku - Fanny z Oskovce)
ZH**: OMS Havlíčkův Brod/27. - 28. 10. 2012 I.c. 240 b. (4,4,-/4,4,4/-,4,4,4,4,-/4,4,4,4,-/4) hlas. 4* ***diviačar
***KHS**: OMS Hodonín + KCHJ/9. - 11. 11. 2012 neobstál (-,1,-,0,-,-,-,4,-,7,2,4,4,-/4)*
KBS**: OMS Kroměříž + KCHJ/6. - 7. 10. 2012 I.c. 151 b. (4,4,4,4,3,4)* ***r. CACT

Hawkie Leslie Leven
(Gofr z Gaju Karczów - Gia Leslie Leven)
MVP DUO BRNO**: 5.2.2012, třída dorostu, Přibáňová Michaela ing.,* ***N
8,80 kg, oko tmavé, plnochrupý, silný pes s mohutnou hlavou, barva černá s pálením, výborný hřbet a spodní linie, mohl by mít vydatnější pohyb pánevních končetin, výrazně vybočuje přední tlapy, nadprůměrně vynikající osrstění
KVJ PRAHA**: 28.10.2012, mezitřída, Engel Dieter (D),* ***V3
9,70 kg, oko tmavé, chrup úplný, skus nůžkový, mohutný pes, dobrá srst, pěkná hlava, dobrá spodní i horní linie, dobré pánevní končetiny, hrudní nejsou pevné, dobrý postoj
***ZV**: OMS Hradce Králové/12.5.2012 I.c. 188 b. (4,4,4,4,4,4,4,4) hlas. 4*
***ZN**: OMS Hradec Králové/17.6.2012 obstál 84 b. (4,4,4,4)*
***LZ**: OMS Hradec králové/20.10.2012 neobstál (-,-,-,-,4,-,3,-,0,2)*

Hessi z Mosteckého výsluní
(Cajus von der Weidewiese - Eira z Mosteckého výsluní)
MVP MLADÁ BOLESLAV**: 25.8.2012, třída otevřená, Tornau Andreas (D),* ***V2, ---
posudek v německém jazyce

Charlot z Brzákova kopce
(Gofr z Gaju Karczów - Fanny Leslie Leven)
Bonitace: 1i/OP/5 - DLS, 7,3 kg (MVDr. Švec Jaroslav, Adam Petr, Spalová Hana)
KVJ PRAHA*: 28.10.2012, třída mladých, Engel Dieter (D),* ***VD***
7,50 kg, oko tmavé, chrup úplný, skus nůžkový, kompaktní typ, dobré osrstění, pevný hřbet, úhlení by mohlo být lepší, odstup od země na spodní hranici standardu, měla by být lépe prezentována

Cherry ze Slavkovské dědiny
(Denny od Kamenné svatby - Cita ze Slavkovské dědiny)
Bonitace: 2i/MP/5 - DLS, 7 kg (MVDr. Kalich, ing. Přibáňová Michaela PhD.)
OVP OLOMOUC*: 9.6.2012, třída otevřená, Coufal Jan,* ***VD1***
oko tmavé, schup úplný, skus nůžkový, dlouhosrstá standardní fena barvy červené, drobnějšího rámce, správné hlavy, velmi lehce vyšší v zádi, mírně sbíhá vpředu
ZV*: OMS Šumperk/5.5.2012 l.c. 188 b. (4,4,4,4,4,4,4,4) hlas. 4*
ZN*: OMS Šumperk/19.5.2012 obstál 80 b. (4,4,3,4)*

Cheynne Amery
(Derrick du Chene Daniele - Aira Amery)
KVJ PLZEŇ*: 27.2.2012, třída mladých, Buba Petr,* ***V2***
7,20, oko tmavé, chrup úplný, skus nůžkový - středně silná velmi kvalitní a ušlechtilá fena, v některých partijích možno více srsti, elegantní pohyb, správná fenčí hlava, vyrovnaná povaha

Chido ze Slavkovské dědiny
(Denny od Kamenné svatby - Cita ze Slavkovské dědiny)
Bonitace: 0i/P/5 - DLS, 8,6 kg (ing. Přibáňová Michaela, MVDr. Šlapanský Luboš)
NV OSTRAVA*: 14.4.2012, třída otevřená, Spalová Hana,* ***VD1***
8,50 kg, oko tmavé, chrup úplný, skus nůžkový , dlouhosrstý standardní pes, barvy černé s pálením, standardní hlavy, ještě dobrého hřbetu, kratší křížová kost způsobuje nepříliš ideální nasazení prutu, přední končetiny v normě, zadní výrazně strmé s nedostatečným pohybem, klidná povaha
ZV*: OMS Bruntál/19.5.2012 l.c. 188 b. (4,4,4,4,4,4,4,4) hlas. 4*
ZN*: OMS Bruntál/28.7.2012 obstál 81 b. (4,4,4,3)*
MFH-LZ*: OMS Plzeň /20. - 21. 10. 2012 l.c. 241 b (4,4,4,4,4,3,4,4,4,4) hlas. 4* ***CACT***
MFH- BZH*: OMS Plzeň/20.- 21. 10.2012 l.c. 244 b. (-/4,-/4-,4/-,4,4)* ***CACT***
Memoriál F. Hebedy*: OMS Plzeň/ 20. - 21. 10. 2012 2. místo* ***r. CACIT***
LZ*: OMS Opava/8.9.2012 l.c. 238 b. (4,4,4,4,4,4,4,3,4,4) hlas. 4*
KBS*: OMS Kroměříž/6. -7. 10. 2012 l.c. 156 b. (4,4,4,4,4,4) hlasité nahánění* ***CACT***
BZH*: OMS Bruntál/1.9.2012 l.c. 244 b. (-/4,-/4-4/-,4,4)*
BZ*: OMS Bruntál/2.9.2012 l.c. 115 b. (4,4,4,4,3)*
BZ*: OMS Opava/9.9.2012 l.c. 120 b. (4,4,4,4,4)*

Chilka od Slučí doliny
(Andy od Pramene Chvojnice - Gessie z Chotuckých alejí)
ZN*: OMS Česká Lípa/27.5.2012 obstál 84 b. (4,4,4,4)*

Chip od Kamenné svatby
(Haro z Oskovce - Hally od Kamenné svatby)
KVJ PRAHA*: 28.10.2012, třída štěňat, Engel Dieter (D),* ***VN1***
6,70 kg, oko tmavé,chrup úplný, skus nůžkový, pěkný typ, pěkná hlava, dobrý chod, dobře pevný

Chip ze Slavkovské dědiny
(Denny od Kamenné svatby - Cita ze Slavkovské dědiny)
ZN*: OMS Olomouc/20.10.2012 obstál 84 b. (4,4,4,4)*

Chrpa z Bezděkovského vrchu
(Derrick du Chene Daniele - Cinti z Bezděkovského vrchu)
Bonitace: 0b/OPS/5 - DLS, 8,5 kg (Auerbach Alena, Buba Petr)
NV MLADÁ BOLESLAV*: 14.7.2012, třída mladých, Šimek František,* ***VD3***
váha 8,50 kg, červená fena s příměsí, v blahobytné výstavní kondici, samičí hlava, ne zcela optimální horní linie, správné zaúhlení, mírně sbíhavější přední fronta, osrstění standardní

Chuck Norris z Bezděkovského vrchu
(Derrick du Chene Daniele - Cinti z Bezděkovského vrchu)
Bonitace: 1b/LR/5 - DLS, 8,7 kg (MVDr. Švec Jaroslav, Adam Petr, Spalová Hana)
MVP ČESKÉ BUDĚJOVICE*: 31.3.2012, třída mladých, Pasák František,* ***V2***
8,50 kg, oko tmavé, chrup úplný, skus nůžkový, barva červená, typická hlava, vyjádřený výraz, správný závěs, správná horní linie, mechanika pohybu pánevních končetin není zcela korektní
SVJ JEVÍČKO*: 12.8.2012, třída mladých, Kašpar Miloš,* ***VD1***
8,70 kg, oko tmavohnědé, chrup úplný, skus nůžkový, mladý pes, červený s přímesí černé, dobré síly kostry, ušlechtilá hlava, rovný hřbet, dobře nasazený prut, prostorný hrudník, sbíhavý chod předních končetin, volný loket, zadní končetiny korektní, hezký pohyb, standardní srst
KVJ PRAHA*: 28.10.2012, mezitřída, Engel Dieter (D),* ***V2***
8,9 kg, oko tmavé, chrup úplný, skus nůžkový, velmi pěkný typ, dobrá srst, dobrá hlava, dobrý hřbet, dobré úhlení, dobré pánevní končetiny, dobrý chod, hrudní končetiny dobré
ZN*: OMS Rakovník/20.10.2012 obstál 84 b. (4,4,4,4)*

Ida z Mosteckého výsluní
(Cajus von der Weidewiese - Eira z Mosteckého výsluní)
OVP KAČINA*: 19.5.2012, třída mladých, Švec Jaroslav MVDr. ,* ***V1, VT***
červená fena, váha 8,7 kg, tmavohnědé oko, skus nůžkový, chrup úplný, ušlechtilá samičí hlava, rovná horní linie, správné zaúhlení končetin, kvalitní osrstění a pohyb
NV LITOMĚŘICE*: 26.5.2012, třída mladých, Buba Petr,* ***V2***
váha 8,80 kg, oko hnědé, skus nůžkový, chru úplný, červená fena v blahobytné kondici, velmi pěkně osrstěná, s dobrou mechanikou, hřbet ještě není zcela pevný, dobře nesená vlajka, dobré předvedení
SVJ JEVÍČKO*: 12.8.2012, třída mladých, Kašpar Miloš,* ***VD2***
8,10 kg, světle hnědé oko, chrup úplný, skus nůžkový, červená s příměsí černé, fena dobrého rámce a typu, výrazná samičí hlava, hřbetní linie rovná, mírně volná, mírně volné lokty, sbíhavý chod předních končetin, standardní srst, dobrá prezentace
MVP MLADÁ BOLESLAV*: 25.8.2012, třída mladých, Tomau Andreas (D),* ***V3***
posudek v německém jazyce
ZV*: OMS Ústí nad Orlicí/5.5.2012 l.c. 180 b. (4,3,4,4,4,4,4,4) hlas. 3*

Iggy ze Slavkovské dědiny
(Haro z Oskovce - Aida ze Slavkovské dědiny)
ZV*: OMS Uherské hradiště/5.5.2012 l.c. 176 b. (4,3,3,4,4,4,4,4) hlas. 3*

Ikar z Mosteckého výsluní
(Cajus von der Weidewiese - Eira z Mosteckého výsluní)
Bonitace: 0a/ALV/5 - DLS, 8,2 kg (Spalová Hana, ing. Přibáňová Michaela PhD.)
NV LITOMĚŘICE*: 26.5.2012, třída mladých, Buba Petr,* ***V1, CAJC***
8,20 kg, oko hnědé, zuby krásně bílé, skus nůžkový, chrup úplný, poměrně mohutný samec s dlouhou hlavou, výborně osrstěn, dobře nesená vlajka, dobrý pohyb a projev
OVP KUNRATICE*: 16.6.2012, třída mladých, Auerbach Alena,* ***V1, VTM***
chrup úplný, skus nůžkový, oko světlehnědé, váha 8,20 kg, mladý pes pěkné hlavy, správné ucho, rovný hřbet, správné úhlení končetin, výborný pohyb a kvalita srsti…..
KVJ PRAHA*: 28.10.2012, mezitřída, Engel Dieter (D),* ***V4***
8,4 kg, oko tmavé, chrup úplný, skus nůžkový, elegantní typ, hezká hlava, dlouhý hřbet, dobrý odstup od země, dlouhá hlava, dobré hrudní i pánevní končetiny, musí se lépe prezentovat

Ikaros Amery
(Derrick du Chene Daniele - Liliana Amery)
Bonitace: 1a/JP/5 - DLS, 8,5 kg (ing. Přibáňová Michaela, Jan Coufal)
SVJ JEVÍČKO*: 12.8.2012, třída mladých, Kašpar Miloš,* ***odstoupil***
odstoupil
NV BRNO*: 29.9.2012, třída mladých, Frnčová,* ***V1, CAJC, BOJ, BOB***
14 měsíční pes, váha 8,60 kg, skus nůžkový, chrup úplný (zlomený I1), výborně stavěný pes, standardní hlava, tmavé oko, výborné závěsy, ušlechtilá linie krku, vynikající horní i dolní linie, pěkné předhrudí, výborně utvářený hrudník, správně nasazený prut, skvělé postavení a úhlení obou párů končetin, výborný pohyb, kvalitní srst, vyrovnaný charakter
ZV*: OMS Kladno/13.10.2012 l.c. 159 b. (3,3,3,4,4,3,4,4) hlas. 3*
ZN*: OMS Rakovník/20.10.2012 obstál 73 b. (4,4,4,1)*

Indiana Jones z Bezděkovského vrchu
(Bruno od Karáskova potoka - Bibi z Bezděkovského vrchu)
KVJ PRAHA**: 28.10.2012, třída mladých, Engel Dieter (D), **V3
7,7 kg, oko tmavé, chrup úplný, skus nůžkový, kompaktní typ, hezká srst, dobrý hřbet, dobré pánevní končetiny, hrudní ne zcela pevné, dobrý v postoji, dobrá prezentace

Indy od Slučí doliny
(Andy od Pramene Chvojnice - Gessie z Chotuckých alejí)
NV OLOMOUC**: 7.1.2012, mezitřída, Siejkowski Leszek, ing. , **V2,---
pes kompaktní, hlava správná s pravidelným skusem, tmavé oko, správný hřbet, správné úhlení, málo dynamický pohyb, typická srst
MVP DUO BRNO**: 4.2.2012, mezitřída, Fidrichová Marcela ing. , **V1, CAC
9,2 kg, skus nůžkový, chrup úplný, standardní samčí hlava, pevný rovný hřbet, slabší předhrudí, výborný hrudník, dobře úhlený, standardní srst, bázlivější povaha

Ines z Mosteckého výsluní
(Cajus von der Weidewiese - Eira z Mosteckého výsluní)
***ZN**: OMS Tábor/22.7.2012 obstál 84 b. (4,4,4,4)*

Inett Amery
(Derrick du Chene Daniele - Liliana Amery)
***ZV**: OMS Karlovy Vary/12.5.2012 I.c. 173 b. (4,3,4,4,4,3,4,4,) hlas. 3*

Inka z Mosteckého výsluní
(Cajus von der Weidewiese - Eira z Mosteckého výsluní)
***ZN**: OMS Litoměřice/21.7.2012 obstál 59 b. (2,4,4,1)*

Ir z Mosteckého výsluní
(Cajus von der Weidewiese - Eira z Mosteckého výsluní)
***ZN**: OMS Česká Lípa/27.5.2012 obstál 84 b. (4,4,4,4)*
***BZ**: OMS Česká Lípa/13.10.2012 neobstál (4,0,2,-,2)*

Ir z Podvrší
(Andy od Pramene Chvojnice - Chesi z Podvrší)
***ZN**: OMS Hradec Králové/17.6.2012 obstál 81 b. (4,4,4,3)*

Ira z Podvrší
(Andy od Pramene Chvojnice - Chesi z Podvrší)
Bonitace: 1b/K/5 - DLS, 7,1 kg (Adam Petr, MVDr. Švec Jaroslav)
OVP MILOVICE**: 2.6.2012, třída mladých, Přibáňová Michaela ing., **VD1
váha 6,90 kg, oko tmavě hnědé, plnochrupá, červená fena s pěknou hlavou, hřbet velmi lehce klenutý v bedrech, správná spodní linie, standardní mechanika pohybu, kvalitní osrstění, povaha temperamentní
***ZV**: OMS Hradec Králové/12.5.2012 I.c. 188 b. (4,4,4,4,4,4,4,4) hlas. 4*
***ZN**: OMS Hradec Králové/17.6.2012 obstál 84 b. (4,4,4,4)*

Iris z Mosteckého výsluní
(Cajus von der Weidewiese - Eira z Mosteckého výsluní)
Bonitace: 1b/ADRV/5 - DLS, 9 kg (Spalová Hana, Auerbach Alena)
NV LITOMĚŘICE**: 26.5.2012, třída mladých, Buba Petr, **V2
váha 8,10 kg, skus na hranici, plnochrupý, samec s příměsí černé, samčí výraz hlavy, s mírně pronešeným hřbetem, výborné osrstění, dobře nesená vlajka, dobrý projev
NV MLADÁ BOLESLAV**: 14.7.2012, třída mladých, Šimek František, **V1,---
7,50 kg, červený pes s příměsí, mírně těžší hlava, těsný nůžkový skus, světlehnědé oko, pevný hřbet, chody prostorné, bohaté osrstění

Iron ze Slavkovské dědiny
(Haro z Oskovce - Aida ze Slavkovské dědiny)
OVP OLOMOUC**: 9.6.2012, třída otevřená, Coufal Jan, **vyloučen
7,60 kg, oko tmavé, chrup nůžkový, úplný, vyloučen z posuzování pro vadu prutu

Isabelle Amery
(Derrick du Chene Daniele - Liliana Amery)
Bonitace: 0b/5 - DLS, 8,3 kg (MVDr. Švec Jaroslav, Adam Petr, Spalová Hana)
KVJ PLZEŇ**: 27.2.2012, třída dorostu, Buba Petr, **VN1
7,40 kg, oko tmavé, chrup úplný, skus nůžkový - osmiměsíční červená fena s příměsí, ještě se neumí prezentovat, ve všech bodech se jeví velmi nadějně
NV LITOMĚŘICE**: 26.5.2012, třída mladých, Buba Petr, **VD4
červená fena s příměsí černé, váha 8,00 kg, srst ve velmi dobré péči, hřbet měkčí, správná hlava, středně silná kostra, lehce strmější úhlení
NV MLADÁ BOLESLAV**: 14.7.2012, třída mladých, Šimek František, **V2
váha 8,1 kg, dvanáctiměsíční fena, středně silná kostra, ušlechtilá hlava, dobrý pigment, dobrý hrudník s vyjádřeným předhrudím, správné zaúhlení, dobrá mechanika pohybu
SVJ JEVÍČKO**: 12.8.2012, třída mladých, Kašpar Miloš, **VD3
8,30 kg, oko hnědé, skus nůžkový, chrup úplný, středně silná kostra, barva červená s příměsí černé, ušlechtilá hlava, rovný hřbet - volný, mírně klenutá záď, dobré úhlení, volné lokty, dobrá kvalita srsti, fena dosud ve stádiu vývoje
MVP MLADÁ BOLESLAV**: 25.8.2012, třída mladých, Tornau Andreas (D), **V1, CAJC, BOJ
posudek v německém jazyce
KVJ PRAHA**: 28.10.2012, třída mladých, Engel Dieter (D), **VD
8,30 kg, oko tmavé, chrup úplný, skus nůžkový, pěkný typ, dlouhý krk, dobrá srst, dobrá barva, pevný hřbet, sražená záď, dobré pánevní končetiny, volné lokty, rovné hrudní končetiny, dobrá prezentace
MVP PRAHA**: 3.11.2012, třída mladých, Buriánková Alena, **V4
hmotnost 8,20 kg, tmavohnědé oko, ušlechtilá fenka s výbornou hlavou, výborný krk, ve statickém postoji výborná horní i spodní linie, v pohybu lehce sklonitá záď, správné zaúhlení končetin, standardní krok
MVP PRAHA**: 4.11.2012, třída mladých, Kalich Miroslav, **V4
váha 8,30 kg, oko hnědé, skus nůžkový, fena jezevčíka dlouhosrstého barvy červené, ušlechtilá fenčí hlava, rovná hřbetní linie, dobře vyvinutý hrudník i předhrudí, zaúhlení i mechanika obou párů končetin korektní, osrstění standardní - v línání, povaha klidná
***ZN**: OMS Klatovy/14.9.2012 obstál 81 b. (4,4,4,3)*

Izar z Podvrší
(Andy od Pramene Chvojnice - Chesi z Podvrší)
***ZN**: OMS Hradec Králové/17.6.2012 obstál 81 b. (4,4,4,3)*
***ZH**: OMS Praha - východ/20. - 21. 10. 2012 II. c. 172 b. (4,4,-/4, 4,4/-,4,4,4,4,4/-,2,2,3,4/-) hlas. 4*

Jack z Údolí Vltavínů
(Wilko von der Weidewiese - Dona z Údolí Vltavínů)
***MRK**: OMS České Budějovice + KCHJ ČR /17. - 19. 8. 2012 neobstál (4,3,4,3,4,4,4,4,-/,-/3,2,4,0,-/4,4,4) hlas. 4*

Jamie Amery
(Xanthos Amery - Corry Amery)
KVJ PRAHA**: 28.10.2012, třída dorostu, Engel Dieter (D), **VN1
7,20 kg, oko tmavé, chrup úplný, skus nůžkový, pěkný typ, dobrá srst, pěkná hlava, pevný hřbet, mohutné pánevní rovné končetiny, dobrá prezentace, perfektní v postoji

Jar od Chlebského potoka
(Vigo z Chabovce - Bellis od Chlebského potoka)
***ZN**: OMS Náchod/13.10.2012 odvolán*

Kelly z Údolí Vltavínů
(Derrick du Chene Daniele - Dona z Údolí Vltavínů)
***ZV**: OMS České Budějovice/13.5.2012 I.c. 180 b. (4,4,3,4,4,4,4,4) hlas. 4*
***ZN**: OMS České Budějovice/23.9.2012 obstál 81 b. (4,4,4,3)*
***LZ**: OMS české Budějovice/14.7.2012 neobstál (-,0,-,4,-,-,-,-,-4)*
***BZ**: OMS Česká Budějovice/20.10.2012 I.c. 120 b. (4,4,4,4,4)*

Kessi Nolur
(Dago z Misné - Chica Nolur)
Bonitace: 1a/O/5 - DLS, 7,6 kg (MVDr. Kalich, ing. Přibáňová Michaela PhD.)
OVP OLOMOUC**: 9.6.2012, třída otevřená, Coufal Jan, **VD2
oko tmavohnědé, chrup úplný, skus nůžkový, dlouhosrstá fena barvy červené, standardní hlavy, volná v loktech, sbíhá vpředu, výborné úhlení a pohyb vzadu, výborná povaha

Kessy z Oskovce
(Fido z Oskovce - Betina z Oskovce)
***ZN**: OMS Hodonín/17.6.2012 obstál 84 b. (4,4,4,4)*

L´Century od Success Excellmagic
(Ruzhyi Gnom Divinsjie Zori - L'Blossombloom Excellmagic)
Bonitace: 1a/ALRV/5 - DLS, 8,9 kg (MVDr. Bohumil Brož, Alena Buriánková)
NV OLOMOUC**: 7.1.2012, třída mladých, Siejkowski Leszek, ing. , **V1, CAJC, BOJ
skvělé dlouhé tělo, korektní hlava, správný skus a oko, dobré úhlení, typické osrstění
MVP DUO BRNO**: 4.2.2012, třída mladých, Fidrichová Marcela ing. , **V1, CAJC
8,30 kg, oko tmavé, skus nůžkový, chrup úplný, výborná ušlechtilá hlava, rovný pevný hřbet, volnější pohyb předu i vzadu, pes ve vývoji, výborná standardní srst, klidná vyrovnaná povaha

MVP DUO BRNO**: 5.2.2012, třída mladých, Přibáňová Michaela ing., **V1, CAJC
váha 8,40, oko tmavohnědé, plnochrupý pes s mohutnou samčí hlavou, barva čistě červená, správná horní i spodní linie, výborná kvalita srsti, temperamentní povaha, mohl by se v pohybu lépe předvádět - nízko nesená hlava i ….
OVP KAČINA**: 19.5.2012, třída mladých, Švec Jaroslav MVDr. , **V1
červený pes, váha 9,00 kg, oko tmavohnědé, skus nůžkový, chrup úplný, ušlechtilá hlava, korektní stavba těla, výborné osrstění, předvedení
MVP PRAHA**: 3.11.2012, mezitřída, Buriánková Alena, **V1, CAC, CACIB, BOB, BIG
hmotnost 9,50 kg, tmavé oko, červený pes, výborného formátu, standardní hlava, vynikající ve stavbě těla, vynikající pohyb, výborná srst i barva
***ZV**: OMS Domažlice/1.7.2012 I.c. 188 b. (4,4,4,4,4,4,4,4) hlas. 4*
***ZN**: OMS Opava/16.6.2012 obstál 81 b. (4,4,4,3)*

Lejsi z Hustopečských rybníků
(Gimly z Heneberk - Felina z Misné)
***ZV**: OMS Šumperk/5.5.2012 I.c. 181 b. (4,4,4,4,4,4,3,4) hlas. 4*

Marley z Chotára
(Derrick du Chene Daniele - Fortuna FA-DY)
SVJ JEVÍČKO**: 12.8.2012, třída dorostu, Kašpar Miloš, **VN1
8,30 kg, oko tmavohnědé, skus nůžkový, mladý pes barvy červené s příměsí černé, elegantní hlavy, pes ve správném typu, ušlechtilá hlava, výrazný kohoutek, hřbetní linie rovná, mírně volná, volné lokty, dobré úhlení, nutno zlepšit prezentaci
KVJ PRAHA**: 28.10.2012, třída mladých, Engel Dieter (D), **V1, CAJC, KVM
9,80 kg, oko tmavé, chrup úplný, skus nůžkový, mohutný pes, hezká hlava, dobrá srst, dlouhý stabilní hřbet, dobrý odstup, dobrý chod, dobrá prezentace, v postoji dobrý

Megan Japonskie Zlocienie (FCI)
(Cal Rudziniecki Parów - Sniegusia Japonskie Zlocienie (FCI))
***ZN**: OMS Praha - východ/17.11.2012 obstál 84 b. (4,4,4,4,)*

Monty z Hulínských obor
(Vest Amery - Dixi z Hulínských obor)
OVP OLOMOUC**: 9.6.2012, třída otevřená, Coufal Jan, **VD1
chrup úplný, skus nůžkový, dlouhosrstý standardní pes se silnou příměsí černé, výborné hlavy, standardní hřbet, velmi krátký hrudník, správné úhlení
SVJ JEVÍČKO**: 12.8.2012, třída otevřená, Kašpar Miloš, **VD2
8,20 kg, oko hnědé, chrup úplný, skus nůžkový, pes červený s příměsí černé, středně silná kostra, samčí hlava, dobrý hrudník a předhrudí, měkčí volná hřbetní linie, kratší křížová kost, srst není v ideální výstavní kondici, hezké předvedení

Morris z Chotára
(Derrick du Chene Daniele - Fortuna FA-DY)
MVP BRNO**: 23.6.2012, třída štěňat, Lamarka Francesco (IT), **VN1
posudek v italském jazyce, nečitelný
SVJ JEVÍČKO**: 12.8.2012, třída dorostu, Kašpar Miloš, **VN2
8,40 kg, oko tmavohnědé, skus nůžkový, mladý pes, dobrý typ, dobrá síla kostry, ušlechtilá hlava, dostatečně dlouhý krk, rovný hřbet, volné lokty, nutno zlepšit prezentaci a pohyb, srst ve stádiu vývoje, barvy červená s příměsí černé
MVP PRAHA**: 3.11.2012, třída mladých, Buriánková Alena, **V3
Hmotnost 9,40 kg, tmavé oko, mladý pes se správně utvářenou hlavou, výborná horní i spodní linie, korektní zaúhlení vpředu i vzadu, pes se hůře předvádí

Mozart vom Lehhof
(Xirius Amery - Pauline vom Lehhof)
MVP MLADÁ BOLESLAV**: 25.8.2012, třída pracovní, Tornau Andreas (D), **V1, CAC, CACIB, BOB, III.BIG
posudek v německém jazyce
MVP PRAHA**: 3.11.2012, třída pracovní, Buriánková Alena, **V1, CAC, r. CACIB
hmotnost 9,40 kg, elegantní červený pes, s výbornou hlavou, výborný krk, pevný hřbet i v pohybu, korektní záď, výborné zaúhlení vpředu i vzadu, vynikající pohyb, výborný srst i barva
MVP PRAHA**: 4.11.2012, třída pracovní, Kalich Miroslav, **V1, CAC, r. CACIB
váha 9,60 kg, oko hnědé, skus nůžkový, pes jezevčík dlouhosrstý červený standardní, ušlechtilá samčí hlava, bez vad v kostře, výborně se prezentující, osrstění standardní ve výborné péči, povaha klidná

Net z Hulínských obor
(Ben z Lovcovny - Bessy ze Slavkovské dědiny)
***BZH**: OMS Beroun/7.7.2012 I.c. 218 b. (4/-,4/-,4/-,4+2,4) hlasitý u kusu*

Niky z Hulínských obor
(Ben z Lovcovny - Bessy ze Slavkovské dědiny)
***BZH**: OMS Kroměříž/29.9.2012 I.c. 216 b. (4/-,4/-,4/-,4,4)*

Odin z Hustopečských rybníků
(Gimly z Heneberk - Felina z Misné)
***Bonitace: 2b/ALR/5 - DLS**, 9 kg (MVDr. Kalich, ing. Přibáňová Michaela PhD.)*
NV OLOMOUC**: 7.1.2012, třída mladých, Siejkowski Leszek, ing. , **V3
hlava správná,úplný skus, hřbet rovný, mohl by být delší, přední úhlení končetin správné, zadní končetiny jsou rovné, osrstění správné
NV OSTRAVA**: 14.4.2012, mezitřída, Spalová Hana, **V1, ---
9,kg, oko tmavé, skus nůžkový, chrup úplný, dlouhosrstý standardní pes barvy červené, typické hlavy, dobrého hřbetu, pohyb a postavení předních končetin korektní, zadní kočetiny lehce strmější, s nepříliš prostorným pohybem, standardní osrstění
OVP OLOMOUC**: 9.6.2012, mezitřída, Coufal Jan, **V1, VT
9,20 kg, dlouhosrstý pes, barvy červené, oko hnědé, chrup úplný, skus nůžkový, standardní hlava, úhlený pohyb, kvalitní osrstění
***ZV**: OMS Olomouc/19.5.2012 II.c. 158 b. (4,2,4,4,4,3,3,4) hlas. 2*

Ondra ze Rpetské stráně
(Derrick du Chene Daniele - Myška ze Rpetské stráně)
***Bonitace: 1b/A/5 - DLS**, 9,45 kg (Pasák František, MVDr. Novozámská Katka CSc.)*
KVJ PLZEŇ**: 27.2.2012, třída otevřená, Buba Petr, **V1, CAC
9,60 kg, oko tmavé, zdvojená P1 vlevo nahoře, nůžkový skus - celkově ušlechtilý pes, lehká příměs černé ve všech proporcích odpovídající standardu, srst by mohla být lépe upravená, dobrá povaha
***ZV**: OMS Beroun/12.5.2012 I.c. 188 b. (4,4,4,4,4,4,4,4) hlas. 4*
***BZ**: OMS Beroun/26.8.2012 I.c. 109 b. (4,3,4,3,4)*

Otka ze Rpetské stráně
(Derrick du Chene Daniele - Myška ze Rpetské stráně)
MVP DUO BRNO**: 4.2.2012, třída otevřená, Fidrichová Marcela ing. , **V2
9,00 kg, oko tmavohnědé, skus nůžkový, chrup úplný, výborná ušlechtilá hlava, hřbet v křížovobederní oblasti spáditý, strmější postoj vzadu, korektní vpředu, standardní srst, dobrá povaha
KVJ PLZEŇ**: 27.2.2012, třída otevřená, Buba Petr, **V3
8,90 kg, oko tmavé, chrup úplný, skus nůžkový - červená fena s lehkou příměsí černé, lepší v postoji než v pohybu, dobrá hlava, delší rámec, při pohybu lehce klenutá, v postoji lehce rozevřená, standardní osrstění
MVP BRNO**: 23.6.2012, třída otevřená, Lamarka Francesco (IT), **V1, --
posudek v italském jazyce, nečitelný
MVP MLADÁ BOLESLAV**: 25.8.2012, třída otevřená, Tornau Andreas (D), **VD3
posudek v německém jazyce
MVP ČESKÉ BUDĚJOVICE**: 13.10.2012, třída otevřená, Havelka Tibor (SK), **VD1
9,00 kg, výrazně modelovaná hlava, dobrý hrudník, klenutý hřbet, dobré zaúhlení končetin, nepatrně strmější rameno, ještě dobrý pohyb
KVJ PRAHA**: 28.10.2012, třída otevřená, Engel Dieter (D), **VD1
9,00 kg, oko tmavé, chrup úplný, skus nůžkový, elegantní typ, dlouhý krk, pěkná srst, kapří hřbet, lehce spáditá záď, dobře vedené pánevní končetiny, nemá pevné hrudní končetiny
MVP PRAHA**: 4.11.2012, třída otevřená, Kalich Miroslav, **VD1
váha 8,90 kg, oko hnědé, skus nůžkový, fena jezevčíka dlouhosrstého standardního, fenčí hlava, dobře nasazený krk, vyklenutá hřbetní linie, prostorný dobře utvářený hrudník i předhrudí, zaúhlení a mechanika obojích běhů správná, osrstění standardní, povaha klidná, hůře se prezentuje
***ZV**: OMS Příbram/5.5.2012 III.c. 164 b. (4,1,4,4,4,4,4,4) hlas. 1*
***LZ**: OMS Rakovník/4.8.2012 I.c. 232 b. (4,4,4,4,4,,4,4,3,3) hlas. 4*

Paryy z Hustopečských rybníků
(Dago z Misné - Cassiopea z Oskovce)
***Bonitace: 0a/P/5 - DLS**, 8 kg (MVDr. Kalich, ing. Přibáňová Michaela PhD.)*
NV OLOMOUC**: 7.1.2012, třída mladých, Siejkowski Leszek, ing. , **VD
nevelký, velmi kompaktní, lehce krátký korpus, korektní hlava, kompletní skus, klenutá bedra, nízko nasazený ocas, vesele nesený, strmé úhlení zadní části těla
***ZV**: OMS Hodonín I.c. 181 b. (4,4,4,4,4,3,4,4) hlas. 4*

Peny ze Rpetské stráně
(Bak z Rubínu - Myška ze Rpetské stráně)
***ZN**: OMS Rakovník/3.6.2012 obstál 81 b. (4,4,4,3)*

Queen Elizabeth Amery
(Mozart von der Taunushöhe - Aira Amery)
KVJ PLZEŇ**: 27.2.2012, třída čestná, Buba Petr, **V1
9,10 kg, oko tmavé, chrup úplný, skus nůžkový, velmi pěkně se prezentující červená fena s bohatým, ale správným osrstěním, mohutná vlajka, ve všech bodech standardu ideální

Romeo von Chartottenhof
(Yenkee von Charlottenhof - Belinda von Charlottenhof)
Bonitace: 0c/A/5 - DLS, 8,8 kg (Pasák František, MVDr. Novozámská Katka CSc.)
MVP DUO BRNO**: 4.2.2012, třída mladých, Fidrichová Marcela ing. ,* ***V2
9,30 kg, oko tmavé, skus nůžkový, chrup úplný, výborná ušlechtilá hlava, kratší rámec těla, správné předhrudí, výborný hrudník, mírně strmější postoj vzadu, výborný v pohybu, výborné standardní osrstění červené s příměsí černé
MVP DUO BRNO**: 5.2.2012, třída mladých, Přibáňová Michaela ing.,* ***V2
váha 9,20 kg, oko tmavě hnědé, plnochrupý, červený pes s příměsí černé, vyššího a kratšího rámce, nádherné ušlechtilé hlavy, velmi lehce klenuté hřbetní linie, mohl by mít vydatnější krok vzadu, vynikající osrstění, temperamentní povaha
KVJ PLZEŇ**: 27.2.2012, třída mladých, Buba Petr,* ***VD2
8,8 kg, oko tmavé, chrup úplný, skus nůžkový - lehčí pejsek, takřka fenčí hlava, bohatá příměs černé, dobře osrstěn, ne zcela korektní zaúhlení, při pohybu pánevní končetiny lehce rozevřené, veselá, temperametní povaha
MVP ČESKÉ BUDĚJOVICE**: 31.3.2012, třída mladých, Pasák František,* ***V1, CAJC, BOJ
8,50 kg, oko tmavohnědé, chrup úplný, skus nůžkový, barva červená s lehkou příměsí černé, typická hlava s vyjádřeným výrazem, pevný hřbet, správná mechanika pohybu
MVP BRNO**: 23.6.2012, mezitřída, Lamarka Francesco (IT),* ***V2, r. CAC, r. CACIB
posudek v italském jazyce, nečitelný
NVP KLATOVY**: 30.6.2012, mezitřída, Kašpar Miloš,* ***V1, CAC, NV, BOB, II. BIG
ušlechtilý pes, správná síla kostry, hezká hlava, dostatečně prostorný hrudník a předhrudí, hřbetní linie rovná, dobře nasazený trup, správné úhlení a osování, srst červená s příměsí černé, skus nůžkový, oko tmavě hnědé, hezká prezentace, správná kondice, váha 8,60 kg
MVP ČESKÉ BUDĚJOVICE**: 13.10.2012, třída pracovní, Havelka Tibor (SK),* ***V1, CAC, r. CACIB
8,40 kg, pes dobré hlavy, výrazný hrudník, mírně níže nasazené slecho, dobré rameno, nepatrně klenutý hřbet, dobře zaúhlené pánevní končetiny, dobrý pohyb
KVJ PRAHA**: 28.10.2012, třída pracovní, Engel Dieter (D),* ***V1, CAC, KV, BOB,
9,40 kg, oko tmavé, chrup úplný, skus nůžkový, kompaktní typ, hezká hlava, výborná srst, výtečný hřbet, dobrá spodní linie, dobrý odstup , dobré úhlení, pevný v předních končetinách, dobrý chod, dobrá prezentace, perfektní v postoji
MVP PRAHA**: 3.11.2012, třída pracovní, Buriánková Alena,* ***VD2
hmotnost 8,50 kg, tmavé oko, dvouletý pes barvy červené se silnou příměsí s méně výraznou hlavou, standardní krk i hřbet, bedra zvláště v pohybu vyklenutá, méně výrazné zaúhlení, kvalitní srst
MVP PRAHA**: 4.11.2012, třída pracovní, Kalich Miroslav,* ***V2, r. CAC
váha 8,70 kg, oko hnědé, skus nůžkový, chrup úplný, pes jezevčík dlouhosrstý standardní, červený s příměsí, úměrné samčí hlavy, pevná rovná hřbetní linie, dobře vyvinutý hrudník, zaúhlení i mechanika pohybu správná, osrstění standardní s výraznými znaky, povaha klidná
***ZV**: OMS Klatovy/21.4.2012 odstoupil*
***ZV**: OMS Chomutov/6.5.2012 l.c. 181 b. (4,4,3,3,4,4,4,4) hlas. 4*
***ZN**: OMS Klatovy/15.7.2012 obstál 81 b. (4,4,4,3)*
***LZ**: OMS Chomutov/8.9.2012 l.c. 238 b. (4,4,4,4,4,4,4,3,4,4) hlas. 4*

Sally z Lodínských luhů
(Andy od Pramene Chvojnice - Nella z Lodínských luhů)
Bonitace: 2a/AR/5 - DLS, 5,9 kg (Adam Petr, MVDr. Švec Jaroslav)
OVP MILOVICE**: 2.6.2012, třída otevřená, Přibáňová Michaela ing.,* ***V1, VTO, OV
váha 5,80 kg, oko tmavě hnědé, plnochrupá, fenka standardní hlavy, barvy čistě červené s vynikajícím hrdým nesením hlavy, výborná hřbetní linie, ideální mechanika pohybu
SVJ JEVÍČKO**: 12.8.2012, třída otevřená, Kašpar Miloš,* ***VD3
6,10 kg, světlehnědé oko, chrup úplný, nůžkový, 18ti měsíční fena, subtilní, lehká kostra, barva červená, jemná hlava, hezký výraz, rovný, pevný hřbet, dobré úhlení, volné lokty, méně hrudníku a předhrudí, postrádám více substance, srst není v ideální výstavní kondici
***ZV**: OMS Hradce Králové/12.5.2012 l.c. 180 b. (4,4,3,4,3,4,4,4) hlas. 4*
***ZN**: OMS Hradec Králové/7.10.2012 obstál 72 b. (4,3,4,2)*
***LZ**: OMS Hradec Králové/20.10.2012 l. c. 237 b. (4,4,4,4,4,4,3,4,3,4) hlas. 4*
***BZ**: OMS Hradec Králové/21.10.2012 l.c. 109 b. (4,3,4,3,4)*

Sam z Lodínských luhů
(Andy od Pramene Chvojnice - Nella z Lodínských luhů)
***ZN**: OMS Pardubice/30.6.2012 obstál 67 b. (4,4,2,1)*

San Remo s Vishnevoy Roshi
(Remo Russo s Vishnevoy Roshi - Mulatka Teffi s Vishnevoy Roshi)
MVP DUO BRNO**: 4.2.2012, třída otevřená, Fidrichová Marcela ing. ,* ***V1, ---
10.6 kg, oko tmavé, skus nůžkový, chrup úplný, výborná ušlechtilá hlava, pevný rovný hřbet, výborná přední fronta, správný hrudník, mírně volnější v loktech, správně úhlený, standardní srst - černá s výborným pálením, vyrovnaná povaha
MVP DUO BRNO**: 5.2.2012, třída otevřená, Přibáňová Michaela ing.,* ***VD1
váha 10,40 kg, oko hnědé, plnochrupý, mohutný černopálený pes s velmi pěknou hlavou, správná hřbetní linie, níže nasazený prut, lehce sbíhavá hlezna, velmi vydatný pohyb
MVP PRAHA**: 3.11.2012, třída otevřená, Buriánková Alena,* ***V1, CAC
hmotnost 9,80 kg, oko tmavé, mohutný pes černý s pálením, správného formátu, standardní hlava, korektní horní i spodní linie, výborné zaúhlení vpředu, méně výrazné vzadu, výborná srst i barva
MVP PRAHA**: 4.11.2012, třída šampiónů, Kalich Miroslav,* ***V2, r. CAC
váha 9,90 kg, skus nůžkový, chrup úplný, pes jezevčík dlouhosrstý standardní barvy černé se znaky, samčí hlava, pevná rovná hřbetní linie, dobře vyvinutý hrudník, zaúhlení a mechanika obojích běhů správná, osrstění standardní, povaha klidná

Sára z Lodínských luhů
(Andy od Pramene Chvojnice - Nella z Lodínských luhů)
NVP KLATOVY**: 30.6.2012, třída otevřená, Kašpar Miloš,* ***VD1
17 ti měsíční fenka, slabší kostry, dobrého rámce, oko tmavě hnědé, skus nůžkový, chrup úplný, méně vyvinutý hrudník, volné lokty, volnější hřbet, mírně přestavěná záď, dobrý pohyb
***ZN**: OMS Beroun/21.7.2012 obstál 84 b. (4,4,4,4)*
***LZ**: OMS Příbram/14.7.2012 l.c. 227 b. (4,4,4,4,4,4,3,3,3,4) hlas. 4*

Sent z Lodínských luhů
(Andy od Pramene Chvojnice - Nella z Lodínských luhů)
***ZV**: OMS Mladá Boleslav/5.5.2012 l.c. 173 b. (4,3,4,4,4,3,4,4) hlas. 3*

Syndy z Lodínských luhů
(Andy od Pramene Chvojnice - Nella z Lodínských luhů)
Bonitace: 0a/A/5 - DLS, 7,6 kg (MVDr. Novozámská Katka, Říha Tomáš)
KVJ PLZEŇ**: 27.2.2012, třída mladých, Buba Petr,* ***VD3
7,00, oko tmavé, chrup úplný, skus nůžkový, drobnější červená fena, slaběji osrstěná, správná fenčí hlava, mohly by se lépe prezentovat, úhlení i pohyb pouze průměrné, vlajka srpovitě nesena
***ZV**: OMS Plzeň/05.05.2012 l.c. 180 b. (4,3,4,4,4,4,4,4,) hlas. 3*
***ZN**: OMS Plzeň/23.6.2012 obstál 84 b. (4,4,4,4)*

Tambo z Hustopečských rybníků
(Gimly z Heneberk - Chelzi Nolur)
SVJ JEVÍČKO**: 12.8.2012, třída mladých, Kašpar Miloš,* ***VD3
9,50 kg, oko tmavohnědé, nůžkový skus, chrup úplný, pes dobrý typ, silná kostra, samčí hlava, dostatečně prostorný hrudník, hřbetní linie za kohoutkem mírně volná, výraznější bedra, sbíhavý chod předních končetin, srst není v ideální výstavní kondici, hezká prezentace a předvedení

Tina z Jaroslavických rybníků
(Dago z Misné - Káča z Jaroslavických rybníků)
Bonitace: 2a/P/6 - DLS, 7 kg (MVDr. Kalich, ing. Přibáňová Michaela PhD.)
OVP OLOMOUC**: 9.6.2012, mezitřída, Coufal Jan,* ***VD1
oko tmavohnědé, chrup úplný, skus nůžkový, dlouhosrstá standardní fena červené barvy, standardní drobnější hlavy, lehce prověšena za kohoutkem, standardní zaúhlení a pohyb, standardní osrstění
***ZV**: OMS Prostějov/26.5.2012 l.c. 180 b. (4,3,4,4,4,4,4,4) hlas. 3*

Twix ze Štěkotu
(Souvenir Golden Dakshaund - Nelly ze Štěkotu)
***ZV**: OMS Domažlice/1.7.2012 l.c. 188 b. (4,4,4,4,4,4,4,4) hlas. 4*
***ZN**: OMS Domažlice/8.7.2012 obstál 43 b. (3,2,1,1)*

Uli od Smolenské přehrady
(Fox od Kamenné svatby - Cira od Kamenné svatby.)
OVP OLOMOUC**: 9.6.2012, třída otevřená, Coufal Jan,* ***D
oko tmavohnědé, skus nůžkový, chrup úplný, standardní černá fena velmi dobré hlavy, vyšší v zádi, výrazně krátký krok, tzv. doskakuje…..

Ulka z Ostrožských jezer
(Kerry Amery - Cassia z Ostrožských jezer)
SVJ JEVÍČKO**: 12.8.2012, třída otevřená, Kašpar Miloš, **VD4
7,00 oko hnědé, chrup úplný, skus nůžkový, fena v jemném typu, barva červená s příměsí černé, fena slabší kostry, subtilnější, jemná, ale ušlechtilá hlava, hrudník a předhrudí úměrné typu, hřbetní linie rovná, v pohybu měkká, pronesená, strmější úhlení zadních končetin, srst by mohla být bohatší, hezké předvedení a prezentace
MVP MLADÁ BOLESLAV**: 25.8.2012, třída otevřená, Tornau Andreas (D), **VD4
posudek v německém jazyce
***LZ**: OMS Třebíč/24.6.2012 II.c. 223 b. (4,2,4,4,4,4,3,4+2,3,4) hlas. 2*
***BZ**: OMS Jihlava/16.6.2012 I.c. 117 b. (4,4,4,4,3)*

Ura od Smolenské přehrady
(Fox od Kamenné svatby - Cira od Kamenné svatby.)
***LZ**: OMS Blansko/28.7.2012 I.c. 235 b. (4,4,4,3,4,4,4,3,4,4,) hlas. 4*

Urka z Hatného
(Fil od Čtvrtého rybníka - Ambra z Malešínského údolí)
KVJ PRAHA**: 28.10.2012, třída otevřená, Engel Dieter (D), **vyloučena
7,80 kg, oko tmavé, chrup úplný, skus nůžkový, vada prutu - poslední obratel defektní

Xendy z Ostrožských jezer
(Bak z Rubínu - Orina z Ostrožských jezer)
***Bonitace: 1b/OPV/5 - DLS**, 6,8 kg (Coufal Jan, Spalová Hana)*
KVJ PLZEŇ**: 27.2.2012, mezitřída, Buba Petr, **neposouzena
6,80, oko tmavé, skus nůžkový - neposouzena - nenechá si prohlédnout zuby
SVJ JEVÍČKO**: 12.8.2012, třída otevřená, Kašpar Miloš, **VD1
6,70 kg, oho hnědé, chrup úplný, skus nůžkový, fena středně silné kostry, barva červená, dobrá hlava, rovný hřbet, dobře nasazený prut, volké lokty předních končetin, strmější úhlení zadních končetin, nutno zlepšit prezentaci

Xigris ze Štěkotu
(Eloy Eligius v.d. Mibaf's Hoeve - Andy z Chlumské stráně)
***Bonitace: 2iT/5 - DLS**, 6,6 kg (MVDr. Bohumil Brož, Alena Buriánková)*
OVP ČERVENÝ HRÁDEK**: 12.5.2012, mezitřída, Ubrová Libuše, **V1, VT, OV
17 měsíční pes, chrup úplný, skus nůžkový, dobře stavený a úhlený
***ZV**: OMS Domažlice/5.5.2012 I.c. 188 b. (4,4,4,4,4,4,4,4) hlas. 4*
***BZH**: OMS Děčín/15.4.2012 I.c. 216 b. (4/-,4/-,4/-,4,4)*
***BZ**: OMS Děčín/14.4.2012 II.c 105 b. (4,2,4,3,3)*

Xilly Amery
(Bruno od Karáskova potoka - Liliana Amery)
KVJ PLZEŇ**: 27.2.2012, třída otevřená, Buba Petr, **V2
9,00 kg, oko tmavé, chrup úplný, skus nůžkový - celkově ušlechtilá fena, výborný pigment, červené barvy, výborná hlava, srst, úhlení, pohyb by mohl být vázanější, může být lepší prezentace
***ZV**: OMS Klatovy/21.4.2012 I.c. 188 b. (4,4,4,4,4,4,4,4) hlas. 4*

Yacob ze Štěkotu
(Vajda ze Štěkotu - Hippie ze Štěkotu)
MVP ČESKÉ BUDĚJOVICE**: 31.3.2012, třída mladých, Pasák František, **vyloučen
8,90 kg, oko tmavé, chrup úplný, skus nůžkový, vyloučen z posuzování pro anomálii prutu
***ZN**: OMS České Budějovice/16.6.2012 obstál 57 b. (2,4,2,3)*
***LZ**: OMS České Budějovice/14.7.2012 neobstál (-,-,0,4,-,3,-,-,-,4)*
***BZ**: OMS České Budějovice/20.10.2012 I.c. 116 b. (4,3,4,4,4)*

Yeny z Ostrožských jezer
(Kerry Amery - Cassia z Ostrožských jezer)
***ZV**: OMS Hodonín/5.5.2012 I.c. 177 b. (4,4,4,4,3,3,4,4) hlas. 4*

Yerik ze Štěkotu
(Vajda ze Štěkotu - Hippie ze Štěkotu)
***Bonitace: 1i/A/5 - DLS**, 7,9 kg (MVDr. Bohumil Brož, Alena Buriánková)*
MVP PRAHA**: 5.5.2012, třída mladých, Fairaislová Lenka, **V2
8,10 kg, tmavé oko, plnochupý, černý pes standardní hlavy, krk by mohl být delší, rovný hřbet, správné úhlení, osrstění odpovídá věku a barvě
***ZV**: oms Domažlice/1.7.2012 I.c. 188 b. (4,4,4,4,4,4,4,4) hlas. 4*
***ZN**: OMS Domažlice/ 18.5.2012 obstál 84 b. (4,4,4,4)*

Yetty Amery
(Vest Amery - Sofi vom Lehhof)
***ZV**: OMS Rakovník/8.5.2012 I.c. 181 b. (4,4,4,4,4,3,4,4) hlas. 4*
***ZN**: OMS Rakovník/20.10.2012 obstál 69 b. (3,4,3,3)*

Yoki ze Štěkotu
(Vajda ze Štěkotu - Hippie ze Štěkotu)
***Bonitace: 0i/5 - DLS**, 6,2 kg (MVDr. Bohumil Brož, Alena Buriánková)*
MVP PRAHA**: 5.5.2012, třída mladých, Fairaislová Lenka, **V2
6 kg, oko tmavé, plnochrupá černá fena s pálením, velmi pěkné hlavy, výborná barva, pevný rovný hřbet, správné úhlení, srst odpovídá věku
OVP ČERVENÝ HRÁDEK**: 12.5.2012, třída mladých, Ubrová Libuše, **V1, VT
14 měsíční fena, chrup úplný nůžkový, fena s pěknou hlavou, dobrou a velkou šíjí, rovného hřbetu, dobře se pohybuje, pěkná hlava
***ZV**: OMS Klatovy/21.4.2012 I.c. 188 b. (4,4,4,4,4,4,4,4) hlas. 4*
***ZN**: OMD Domažlice/8.7.2012 obstál 84 b. (4,4,4,4)*
***LZ**: OMS Děčín/23.6.2012 I.c. 224 b. (4,4,4,3,4,4,3,3,3,4,) hlas. 4*
***LZ**: OMS Domažlice/18.8.2012 I.cena 212 b. (4,3,4,4,4,3,3,4,3,2) hlas. 4*
***BZH**: OMS Děčín/15.4.2012 I.c. 216 b. (4/-,4/-,4/-,4,4)*
***BZ**: OMS Děčín/14.4.2012 II.c. 100 b. (4,2,4,3,3)*
BZ**: OMS Domažlice/19.8.2012 I.cena 104 b. (4,3,4,3,3) **CACT

Yong ze Štěkotu
(Vajda ze Štěkotu - Hippie ze Štěkotu)
***Bonitace: 0i/A/5 - DLS**, 7,2 kg (MVDr. Bohumil Brož, Alena Buriánková)*
OVP ČERVENÝ HRÁDEK**: 12.5.2012, třída mladých, Ubrová Libuše, **V1, VT
posudek chybí
***ZV**: OMS Domažlice/5.5.2012 I.c. 162 b. (4,3,4,4,3,3,3,4) hlas. 3*
***ZN**: OMS Domažlice/18.5.2012 obstál 84 b. (4,4,4,4)*
***ZH**: OMS Domažlice/24. - 25. 11. 2012 I.c. 204 b. (4,4,../4,4,4/-,4,4,4,4,-/4,4,4,4,-/4) hlas. 4*

Zara vom Lehhof
(Plessow vom Speyerbach - Qualle vom Strootbachtal)
NV LITOMĚŘICE**: 26.5.2012, třída dorostu, Buba Petr, **VN2
váha 7,40 kg, 7 měsíční červená fena s lehkou příměsí, srst ve vývinu, v ostatních partijích se dobře vyvíjí
MVP MLADÁ BOLESLAV**: 25.8.2012, třída mladých, Tornau Andreas (D), **V2
posudek v německém jazyce
NV BRNO**: 29.9.2012, třída mladých, Frnčová, **V1, CAJC
11 měsíční fena, váha 7,30 kg, ušlechtilá fena, správná samičí hlava, tmavé oko, nužkový skus, úplný chrup, výborně nasazené slecho, pěkná linie krku, výborná délka hřbetu, pěkné předhrudí, správný tvar hrudníku, který se ještě vyvíjí, ještě korektní postavení končetin, pěkný pohyb, kvalitní srst, vyrovaná povaha, hezké předvedení
MVP ČESKÉ BUDĚJOVICE**: 13.10.2012, třída mladých, Havelka Tibor (SK), **V2
7,40 kg, nepatrně kratší, ale kvalitní hlava, dobré ucho, mírně kratší rameno, v pohybu vyznačený hřbet, vyznačený francouzský postoj, dostatečně zaúhlené pánevní končetiny, jen nepatrně zkreslují pohyb
KVJ PRAHA**: 28.10.2012, třída mladých, Engel Dieter (D), **V1, CAJC, KVM, BOJ
7,20 kg, oko tmavé, chrup úplný, skus nůžkový, hezký elegantní typ, hezká hlava, pevný hřbet, dobrý odstup, dobrá spodní linie, dobré pánevní končetiny, úzký chod předních končetin, dobrá povaha, výborná prezentace
MVP PRAHA**: 3.11.2012, třída mladých, Buriánková Alena, **V2
hmotnost 7,40 kg, tmavé oko, mladá fenka dosud ve vývoji, se standardní hlavou, správná horní i spodní linie, korektní zaúhlení vpředu i vzadu, výborný pohyb
MVP PRAHA**: 4.11.2012, třída mladých, Kalich Miroslav, **V2
váha 7,50 kg, oko hnědé, skus nůžkový, fena jezevčíka standardního dlouhosrstého, ušlechtilé hlavy, dobře nasazeného krku, pevná mírně spáditá hřbetní linie, dobře vyvinutý hrudník, zaúhlení i mechanika pohybu obou párů běhů správná, osrstění standardní - v línání, povaha klidná
***ZN**: OMS Rakovník/ 20.10.2012 obstál 84 b. (4,4,4,4)*

Žaneta z Černých bahen
(Fill z Chotuckých alejí - Tara z Černých bahen)
***LZ**: OMS Jičín/25.8.2012 neobstál (-,-,-,-,-,-,-,-,-,0)*

Jezevčík drsnosrstý standardní

Abbina z Kaminky
(Chlup od Petrboka - Gala ze Stříbrského boru)
Bonitace: 0m/AK/5 - DRS, 7,1 kg (Pasák František, MVDr. Novozámská Katka CSc.)
SVJ Plzeň**: 26.2.2012, třída otevřená, Wein-Gysae Marianne, **V3
7,10kg, oko tmavé, plnochrupá, skus nůžkový, b. divočáka, velmi dobrý typ, odpovídající hlava, pevný hřbet, velmi dobrá spodní linie, správný odstup, dobře zaúhlené pánevní končetiny-v postoji lepší. Hrudní končetiny vytočené, přátelská povaha

A'Cir od Holinky
(Saffi Horalka - Cassi Grand Amity)
***ZN**: OMS Klatovy/15.6.2012 obstál 84 b. (4,4,4,4)*

Áda z Křenovských strání
(Juk z Rechte - Jitka z Husína)
Bonitace: 1m/5 - DRS, 9,2 kg (ing. Přibáňová Michaela, Jan Coufal)
NV BRNO**: 29.9.2012, třída otevřená, Šlapanský Luboš, MVDr., **VD2
9kg, skus nůžkový, P1 dole oboustraně zdvojené, pes b. divočáka, hlava s kratší mordou, dobrá hřbetní linie, prostorný hrudník, široký postoj zadních běhů.
***ZN**: OMS Hodonín/17.6.2012 obstál 84 b. (4,4,4,4)*

Adam Krušné hory-Západ
(Nik z Chotíkova - Amálka z Lokte)
***ZN**: OMS Louny/23.6.2012 obstál 81 b. (4,4,4,3)*

Adar Krušné hory-Západ
(Nik z Chotíkova - Amálka z Lokte)
***ZN**: OMS Louny/23.6.2012 obstál 78 b. (4,4,4,2)*

Adar Sacima
(Black od Hradu Hus - Cilka ze Stránčických pešunků)
***ZV**: OMS Žďár nad Sázavou/26.5.2012 I.c 188 b. (4,4,4,4,4,4,4,4) hlas.4*
***LZ**: OMS Žďár nad Sázavou/13.10.2012 I.c 244 b. (4,4,4,4,4,4,4,4,3,4) hlas.4*

Afra z Údolí vinné révy
(Kolja Revestreken's - Gallia Viva Moravia)
***ZV**: OMS Uherské Hradiště/5.5.2012 I.c 188 b. (4,4,4,4,4,4,4,4) hlas.4*

Agáta z Hradu Radyně
(Figaro Horalka - Flora z Hromnické bažantnice)
Bonitace: 1m/5 - DRS , 6,6 kg (MVDr. Kalich, ing. Přibáňová Michaela PhD.)
OVP Olomouc**: 9.6.2012, třída mladých, Coufal Jan, **V4
oko tm. hnědé, plnochrupá, skus nůžkový, fena b. divočáka, drobnější hlavy, výborného hřbetu i pohybu, výborné osrstění

Agatha z Jelenských luk
(Deny Anons (FCI) - Faty z Řenecké hůrky)
Bonitace: 2m/M/5 - DRS, 7,9 kg (MVDr. Kalich, ing. Přibáňová Michaela PhD.)
OVP Olomouc**: 9.6.2012, třída pracovní, Coufal Jan, **V1, VTP, obl. Vít.
oko tmavé, plnochrupá, skus nůžkový, fena b. divočáka, standradní hlavy, správného hřbetu, výborného pohybu, standardní osrstění

Agy z Podliščí
(Boris vom Linteler-Forst FCI - Xanta Horalka)
***LZ**: OMS Vyškov/8.9.2012 II.c 229 b. (4,4,3,4,4,3,4,4,2,4) hlas.4*

Aica od Rakovnického potoka
(Sambor z Heřmanova domu - Gira z Kochánecké Černavy)
***ZN**: OMS Rakovník/20.10.2012 obstál 72 b. (4,2,4,4)*

Aida Pátek 13.
(Kid z Rechte - Gita z Matulkova hájenství)
Bonitace: 1m/J/5 - DRS, 7,3 kg (Coufal Jan, Spalová Hana)
SVJ JEVÍČKO**: 12.8.2012, třída mladých, Kalich Miroslav MVDr., **VD
7,30kg, oko hnědé, skus nůžkový, plnochrupá, b. divočáka, ušl. Fenčí hlava s výraznými znaky, pevná, rovná hřbetní linie, bez výrazných vad v kostře, osrstění standardní, povaha klidná, nedostatky v předvedení
***ZV**: OMS Žďár nad Sázavou/26.5.2012 I.c 181 b. (4,4,4,4,4,4,3,4) hlas.4*
***ZN**: OMS Žďár nad Sázavou/23.6.2012 obstál 84 b. (4,4,4,4)*
***LZ**: OMS Žďár nad Sázavou/13.10.2012 I.c 232 b. (4,4,4,4,4,4,3,4,3,3) hlas.4*

Aida z Borovské myslivny
(Xandro von Rauhenstein - Dejna od Řeky Lomnice)
***ZV**: OMS Klatovy/14.10.2012 I.c 181 b. (4,4,4,4,4,3,4,4) hlas.4*
BZH**: BZH I.c 216 b. (4,4,4,4,4) **r.CACT

Aida z Jelemských lesů
(Chico z Edmaru - Dora z Želečských lesů)
***LZ**: OMS Klatovy/22.9.2012 II.c 232 b. (4,4,4,4,4,4,2,4,4,4) hlas.4*
***BZ**: OMS Klatovy/23.9.2012 II.c 93 b. (4,4,2,3,4)*

Aida z Jindřiše
(Car z Peklova mlýna - Viki z Vlčetína)
***ZN**: OMS Jindřichův Hradec/14.7.2012 obstál 48 b. (2,2,2,4)*

Aida z Menclova dvora
(Fido z Hlubocké hájovny - Axa z Jánského kopce)
Bonitace: 0m/6-DRS, 8,9 kg, nevybrána do chovu pro povahu (MVDr. Švec Jaroslav, Adam Petr, Spalová Hana)
KVJ PRAHA**: 28.10.2012, třída otevřená, Přibáňová Michaela, Ing., **VD
posudek chybí
***ZN**: OMS Hradec Králové/7.10.2012 obstál 63 b. (3,3,3,3)*
***BZ**: OMS Hradec Králové/21.10.2012 neobstál 0 (nahánění 0)*

Aida z Rohateckých zahrad
(Dorro Viva Moravia - Ira od Veselského zámku)
NV BRNO**: 29.9.2012, třída štěňat, Šlapanský Luboš, MVDr., **VN1
4,10kg, fenka černá s pálením, silné kostry, úměrné hlavy, zatím se nepředvádí

Aida z Údolí Bělinského potoka
(Falk od Řeky Lomnice - Hany od Dobevské hráze)
Bonitace: 0m/V/5 - DRS, 6,9 kg (Coufal Jan, Spalová Hana)
SVJ JEVÍČKO**: 12.8.2012, třída otevřená, Kalich Miroslav MVDr., **VD
6,90kg, oko tm. hnědé, plnochrupá, skus nůžkový, b. divočáka, fenčí hlavy, pevná, rovná hřbetní linie, dobře utvářený hrudník i předhrudí, zaúhlení a mechanika předních běhů správná, strmé postavení pánevních končetin, osrstění standardní, povaha klidná
***ZN**: OMS Žďár nad Sázavou/8.9.2012 obstál 81 b. (4,4,4,3)*
***BZH**: OMS Žďár nad Sázavou/6.10.2012 III.c 176 b. (4,4,3,1,4)*

Aida z Veleňského háje
(Um z Hustopečských rybníků - Unka z Vlčetína)
***ZN**: OMS Česká Lípa/28.9.2012 obstál 84 b. (4,4,4,4)*

Aida ze Střížovického údolí
(Dan z Dianiných čihadel - Cipa z Kochánecké Černavy)
Bonitace: 0n/BW/5 - DRS, 8,4 kg (Buba Petr, ing. Temr Jaroslav)
MVP ČESKÉ BUDĚJOVICE**: 13.10.2012, třída otevřená, Coufal Jan, **VD
8,50kg, oko tm. hnědé, plnochrupá, skus nůžkový, fena b. divočáka, stand. hlavy, rovného hřbetu, osrstění kratší, na hranici standardu
***ZV**: OMS Český Krumlov/19.5.2012 I.c 181 b. (4,4,4,4,4,3,4,4) hlas.4*

Aimi Akinom
(Bak od Studéneckých rybníků - Rosana z Kozíčku)
***LZ**: OMS Plzeň/20.-21.10.2012 II.c 213 b. (4,4,3,4,4,3,4,2,3,4) hlas.4*
***KBS**: KCHJ + OMS Kroměříž/6.-7.10.2012 neobstál 0 (odložení 0)*
BZ**: OMS Plzeň/20.-21.10.2012 I.c 214 b. (4,4,3,4,4) **r.CACT

Aimi z Jindřiše
(Car z Peklova mlýna - Viki z Vlčetína)
***ZN**: OMS Česká Lípa/28.9.2012 obstál 84 b. (4,4,4,4)*

Aimi z Lounek
(Cip z Vědomic - Betty z Tuněchod)
Bonitace: 2m/5 - DRS, 8,6 kg (MVDr. Novozámská Katka, Říha Tomáš)
NV KLATOVY**: 30.6.2012, třída pracovní, Hájková Dana, **V2, r. CAC
8,60kg, oko hnědé, skus nůžkový, plnochrupá, 3 letá fena b. divočáka, bez kosterních vad, srst na hlavě jemnější, fena ve velmi dobré výživné kondici, hůře se prezentuje

Aja ze Žandovské skály
(Oran z Heřmanova domu - Nelly Zwi-Le-Ro)
***ZN**: OMS Česká Lípa/27.5.2012 obstál 84 b. (4,4,4,4)*

Ája od Helfáku
(Cir z Jeklíku - Valentýnka od Řeky Lomnice)
***BZ**: OMS Strakonice/7.10.2012 II.c 84 b. (4,3,2,3,3)*

Ajak od Rakovnického potoka
(Sambor z Heřmanova domu - Gira z Kochánecké Černavy)
***ZN**: OMS Louny/23.6.2012 obstál 75 b. (4,4,4,1)*

Ajax od Bejkovky
(Kid z Rechte - Bessy od Kafíka)
***ZN**: OMS Kutná Hora/30.6.2012 obstál 84 b. (4,4,4,4)*

Ajax od Zhůřského potoka
(Viki z Medového Újezda - Lyra od Strážné skály)
***ZN**: OMS Strakonice/23.6.2012 obstál 84 b. (4,4,4,4)*

Ajax Střihovhárt
(Lesan z Lišačky - Valina z Praskoles)
***ZV**: OMS Liberec/12.5.2012 I.c 184 b. (4,4,4,4,3,4,4,4) hlas.4*
***BZH**: OMS Děčín/28.10.2012 I.c 225 b. (3,4,4,3,4)*
***BZ**: OMS Děčín/27.10.2012 I.c 109 b. (4,3,4,3,4)*

Ajax z Radějovské hájovny
(Ozy Kamenný potok - Mirka od Vévody Huberta)
***ZV**: OMS Hodonín/5.5.2012 I.c 184 b. (4,4,4,4,3,4,4,4) hlas.4*
***ZN**: OMS Hodonín/17.6.2012 obstál 84 b. (4,4,4,4)*
***BZ**: OMS Hodonín/23.9.2012 neobstál 0 (barva 0)*

Ajda od Těchlovské lípy
(Cid z Javorských luk - Dita z Lodínské hájovny)
***ZN**: OMS Hradec Králové/16.6.2012 obstál 84 b. (4,4,4,4)*

Ajda od Vysoké Mýtě
(Artuš z Brdlen - Cesmína od Jelení boudy)
Bonitace: 1n/MP/5 - DRS, 7,1 kg (Buba Petr, ing. Temr Jaroslav)
MVP ČESKÉ BUDĚJOVICE**: 13.10.2012, třída pracovní, Coufal Jan, **VD4
7,25kg, oko tm., plnochrupá, skus nůžkový, fena b. divočáka, stand. hlavy, vyšší kulaté zádi, správné osrstění
***ZN**: OMS Prachatice/16.6.2012 obstál 84 b. (4,4,4,4)*

Ajda od Zhůřského potoka
(Viki z Medového Újezda - Lyra od Strážné skály)
KVJ PRAHA**: 28.10.2012, třída otevřená, Přibáňová Michaela, Ing., **VD
8,70kg, plnochrupá, skus nůžkový, standardní hlava, silný krk, rovný hřbet, spáditá záď, silně podsazené zadní končetiny, vynikající osrstění, povaha klidná
***ZN**: OMS Plzeň/23.6.2012 obstál 84 b. (4,4,4,4)*
***LZ**: OMS Plzeň/6.10.2012 neobstál 0 (barva 0)*

Ajda z Olešnického údolí
(Gold z Rechte - Bonny z Opočenské obory)
Bonitace: 0i/5 - DRS, 7,5 kg (Adam Petr, MVDr. Švec Jaroslav)
OVP JIČÍN**: 2.6.2012, třída otevřená, Přibáňová Michaela, Ing., **V1, VTO
7,40kg, oko tmavé, plnochrupá. Fena černá s pálením, standardní hlava, správná hřbetní linie, výrazný hrudník, pánevní končetiny lehce sbíhá v hleznech, jinak správná mechanika pohybu, povaha klidná, kvalitní osrstění

Ajda ze Semencova stavení
(Falco z Hradišťské myslivny - Inka z Rechte)
Bonitace: 1m/OP/5 - DRS, 8,2 kg (MVDr. Bohumil Brož, Alena Buriánková)
OVP KAČINA**: 19.5.2012, třída otevřená, Švec Jaroslav, MVDr., **VD3
8,20kg, fena stř. kostry, ušlechtilá hlava, oko tmavé, měkčí v kohoutku, vzadu mírně přestavěná, přední končetiny při pohybu mírně sbíhavé, zadní korektní, kvalitní osrstění i předvedení
***ZN**: OMS Kolín/23.6.2012 neobstál 0 (hlasitost 0)*
***LZ**: OMS Kolín/13.10.2012 I.c 232 b. (4,4,4,4,4,4,3,4,3,3) hlas.4*
***BZ**: OMS Kolín/14.10.2012 I.c 109 b. (4,3,4,3,4)*

Ajka z Cidlinovy špičky
(Cid z Kochánecké Černavy - Berta Zdyve)
***ZV**: OMS Mladá Boleslav/5.5.2012 I.c 180 b. (4,3,4,4,4,4,4,4) hlas.3*

Ajka z Hadinky
(Oman od Vévody Huberta - Dina z Kněžhory)
***ZN**: OMS Rakovník/3.6.2012 obstál 84 b. (4,4,4,4)*

Ajka z Roudenských plání
(Bolek z Hustopečských rybníků - Uruca od Vévody Huberta)
Bonitace: 0m/APV/5 - DRS, 8,4 kg (MVDr. Novozámská Katka, Říha Tomáš)
NV KLATOVY**: 30.6.2012, třída mladých, Hájková Dana, **VD
8,60kg, oko tm. hnědé, skus nůžkový, plnochrupá, roční fena b. divočáka, silné kostry, hrudní konč. korektní, pánevní konč.mírně sbíhavé, po těle kvalitní osrstění, jemnější na hlavě, povaha klidná
***ZV**: OMS Plzeň/5.5.2012 I.c 188 b. (4,4,4,4,4,4,4,4) hlas.4*
***ZN**: OMS Plzeň/23.9.2012 obstál 84 b. (4,4,4,4)*

Ajmy od Kašparova lesa
(Brok od Kafíka - Elen z Borovských lesů)
SVJ JEVÍČKO**: 12.8.2012, třída pracovní, Kalich Miroslav MVDr., **V
8kg, oko hnědé, plnochrupá, skus nůžkový, b. divočáka, fenčí hlavy s výraznými znaky, pevná, rovná hřbetní linie, dobře utvářený hrudník, úhlení i mechanika běhů správná, osrstění standardní, povaha klidná
***LZ** : OMS Hodonín/22.9.2012 I.c 240 b. (4,4,4,4,4,4,4,3,4,4) hlas.4*
***LZ**: OMS Havlíčkův Brod/22.7.2012 I.c 250 b. (4,4,4,4,4,4,4,4,4,4) hlas.4*
LZ**: OMS Plzeň/20.-21.10.2012 I.c 250 b. (4,4,4,4,4,4,4,4,4,4) hlas.4 **CACT
KBS**: KCHJ + OMS Kroměříž/6.-7.10.2012 I.c 158 b. (4,4,4+2,4,4,4), **CACT
***BZH**: OMS Tachov/16.6.2012 I.c 284 b. (4,4,4,4,4)*
BZH**: OMS Plzeň/20.-21.10.2012 I.c 244 b. (4,4,4,4,4) **CACT
BZ**: OMS Tachov/17.6.2012 I.c 112 b. (4,4,3,4,4) **CACT
BZ**: OMS Hodonín/23.9.2012 I.c 122 b. (4,4,4,4,4) **CACT

Akim od Novořeckých rybníků
(Endy z Jezevčin - Erin od Hepnera)
***ZN**: OMS České Budějovice obstál 84 b. (4,4,4,4)*

Akim z Borovské myslivny
(Xandro von Rauhenstein - Dejna od Řeky Lomnice)
***MRK**: KCHJ + OMS České Budějovice/17.-19.8.2012 II.c 332 b. (4,3,4,3,4,4,4,4,3,3,2,4,3,4,4,4) hlas.4*
BZH**: OMS Strakonice/27.10.2012 I.c 244 b. (4,4,4,4,4) **CACT

Akim z Menclova dvora
(Fido z Hlubocké hájovny - Axa z Jánského kopce)
Bonitace: 0m/IMPSTX/5 - DRS, 8,5 kg, nevybrán do chovu pro nedostatečnou mechaniku pohybu (MVDr. Švec Jaroslav, Adam Petr, Spalová Hana)
KVJ PRAHA**: 28.10.2012, třída otevřená, Přibáňová Michaela, Ing., **VD
8,60kg, oko tm. hnědé, plnochrupý, skus nůžkový, pes tm. divočáka, velmi pěkné hlavy, klenuté zádi, lehce podsazuje pánevní končetiny a tomu odpovídá mechanika pohybu, standardní osrstění, povaha klidná
***LZ**: OMS Rychnov nad Kněžnou/4.8.2012 II.c 204 b. (4,3,4,4,4,3,2,3,4,3) hlas.3*

Akim z Trpasličí rokle
(Ozy Kamenný potok - Fela od Kněžské skály)
***ZN**: OMS Rakovník/3.6.2012 obstál 70 b. (3,4,4,2)*

Akim z Velkých Borků
(Brit z Holašovických zahrad - Alma z Řepčického lesa)
***ZN**: OMS České Budějovice/23.9.2012 obstál 84 b. (4,4,4,4)*

Akym ze Starého políčka
(Hasan ze Slušovické doliny - Dáša Aidin dvůr)
***ZV**: OMS Děčín/13.5.2012 I.c 184 b. (4,4,4,4,3,4,4,4) hlas.4*

Alan od Potoka Kolčavy
(Endy z Jezevčin - Brita od Rábského rybníka)
***PZ**: OMS Tábor/25.8.2012 I.c 272 b. (4,4,4,4,4,4,4,4,4,4) hlas.4*
***LZ**: OMS Tábor/13.10.2012 I.c 231 b. (4,4,4,4,4,3,4,3,4,4) hlas.4*
***BZ**: OMS Tábor/14.10.2012 I.c 115 b. (4,4,4,4,3)*

Alan od Rybníka Červenky
(Oran z Heřmanova domu - Gabi z Prostředního kopce)
***LZ**: OMS Chomutov I.c 241 b. (4,4,4,4,4,4,3,4,4,4) hlas.4*
***BZ**: OMS Chomutov/25.8.2012 II.c 100 b. (4,4,2,4,4)*

Alan od Zhůřského potoka
(Viki z Medového Újezda - Lyra od Strážné skály)
***ZN**: OMS Plzeň/23.6.2012 obstál 84 b. (4,4,4,4)*

Alan ze Smrčku
(Figaro Horalka - Uršula od Řeky Lomnice)
***ZV**: OMS Liberec/12.5.2012 II.c 137 b. (3,2,3,4,4,3,2,4) hlas.2*
***BZ**: OMS Liberec/6.10.2012 II.c 99 b. (4,3,3,3,4)*

Albi Pátek 13.
(Kid z Rechte - Gita z Matulkova hájenství)
***ZN**: OMS Vyškov/22.9.2012 obstál 84 b. (4,4,4,4)*

Alby od Hrudkovského kopce
(Kolja Revestreken's - Eli z Dehtářské bašty)
***ZV**: OMS České Budějovice/13.5.2012 I.c 188 b. (4,4,4,4,4,4,4,4) hlas.4*
***ZN**: OMS Tábor/22.7.2012 obstál 60 b. (2,4,2,4)*
***LZ**: OMS České Budějovice/14.7.2012 I.c 243 b. (4,4,4,4,4,4,4,4,4,3) hlas.4*

Alda z Hájovny Černých
(Cirk od Vlčího hřebene - Gira z Rechte)
SVJ Plzeň**: 26.2.2012, třída pracovní, Wein-Gysae Marianne, **neposouzen
8,40kg oko tmavé, uplný, nůžkový, barva divočáka, ještě dobrá srst, středně silný, dobré proporce, samčí hlava, velmi dobrá linie vedení, pánevní končetiny velmi dobře zaúhlené, paralelně vedeny, dlouhé nadloktí, v postoji není moc jistý, při předvádění neukazuje svoji dobrou stránku (agresivní)
NV BRNO**: 29.9.2012, třída pracovní, Šlapanský Luboš, MVDr., **V1, CAC
8,40kg, skus nůžkový, chrup úplný, oko tm. hnědé, pes b. tm. divočák, lehčího typu, bezvadná hřbetní linie, úměrný hrudník, správná mechanika pohybu, standardní osrstění
MVP ČESKÉ BUDĚJOVICE**: 13.10.2012, třída pracovní, Coufal Jan, **V2, r.CAC
8,35kg, oko tm. hnědé, pes b. divočáka, standardní hřbet i pohyb, výborné osrstění, hůře se předvádí

Alex od Bejkovky
(Kid z Rechte - Bessy od Kafíka)
OVP KAČINA**: 19.5.2012, třída mladých, Švec Jaroslav, MVDr., **VD
10kg, pes b. divočáka, oko tmavé, ušlechtilá hlava, korektní horní i spodní linie, korektní úhlení končetin, při pohybu přední končetiny sbíhavé
***ZN**: OMS Kavlíčkův Brod/20.10.2012 obstál 84 b. (4,4,4,4)*

Alex od Verpánského žlabu
(Jonáš Horalka - Ali od Říčky Šlapanky)
***ZN**: OMS Náchod/13.10.2012 obstál 77 b. (4,4,3,3)*

Alex Pátek 13.
(Kid z Rechte - Gita z Matulkova hájenství)
KVJ PRAHA**: 28.10.2012, mezitřída, Přibáňová Michaela, Ing., **D
8,40kg, oko tm. hnědé, plnochrupý, skus nůžkový, pes b. tm. divočáka, méně ušlechtilé hlavy, lehce klenutý v bedrech, volnější lokty, strmější úhlení pánevních končetin, velmi krátké, tvrdé osrstění téměř bez znaků na mordě.
***ZV**: OMS Kolín/8.5.2012 I.c 188 b. (4,4,4,4,4,4,4,4) hlas.4*
***ZN**: OMS Mladá Boleslav/5.7.2012 obstál 84 b. (4,4,4,4)*

Alex Re-Fil
(Figaro Horalka - Mona Re-Fil)
***ZV**: OMS Beroun/12.5.2012 I.c 188 b. (4,4,4,4,4,4,4,4) hlas.4*
***ZN**: OMS Beroun/21.7.2012 obstál 84 b. (4,4,4,4)*

Alex z Velkých Borků
(Brit z Holašovických zahrad - Alma z Řepčického lesa)
***ZN**: OMS České Budějovice obstál 57 b. (4,1,1,1)*

Alex ze Škalského vrchu
(Fox z Jezevčin - Dita od Strážné skály)
***ZN**: OMS Plzeň/23.6.2012 obstál 84 b. (4,4,4,4)*

Alf od Hrudkovského kopce
(Kolja Revestreken's - Eli z Dehtářské bašty)
***ZN**: OMS Plzeň/23.6.2012 obstál 81 b. (4,4,4,3)*

Alf od Krále Václava
(Oran z Heřmanova domu - Deina z Ledecké zahrady)
MVP MLADÁ BOLESLAV**: 25.8.2012, třída otevřená, Rogowska Anna, **V2
Good size, male head, correct bite, a little light eyes, too high set tail, good angulation, hard convergent wrists, very good coat. (Dobrá velikost, samčí hlava, světlejší oko, prut příliš vysoko nasazen, dobré úhlení, silně sbíhavá zápěstí, velmi dobrá srst.)
MVP Praha**: 3.11.2012, třída pracovní, Kalich Miroslav MVDr., **VD3
oko hnědé, plnochrupý, výrazná samčí hlava s výraznými znaky, suchý, dobře nasazený krk, pevná rovná hřbetní linie, krátká záď, výše nesený prut, úhlení a mechanika hrudních končetin správná, strmější úhlení zadních končetin
***ZN**: OMS Louny/23.6.2012 obstál 81 b. (4,4,4,3)*

Alf z Čertovinských luk
(Cid z Javorských luk - Norma Re-Fil)
***ZN**: OMS Česká Lípa/27.5.2012 obstál 84 b. (4,4,4,4)*

Alf z Údolí vinné révy
(Kolja Revestreken's - Gallia Viva Moravia)
***ZN**: OMS Mladá Boleslav/5.7.2012 obstál 84 b. (4,4,4,4)*

Alfa z Menclova dvora
(Fido z Hlubocké hájovny - Axa z Jánského kopce)
KVJ PRAHA**: 28.10.2012, třída otevřená, Přibáňová Michaela, Ing., **D
8,20kg, oko hnědé, chybí M3 L, skus nůžkový, fena barvy divočáka, standardní hlava, lehce klenutá v bedrech, velmi nízký odstup, kratší krok vzadu, měkčí osrstění
***ZN**: OMS Hradec Králové/7.10.2012 obstál 78 b. (4,3,4,4)*

Alfy z Trpasličí rokle
(Ozy Kamenný potok - Fela od Kněžské skály)
***ZN**: OMS Rakovník/3.6.2012 obstál 84 b. (4,4,4,4)*
***BZ**: OMS Rakovník II.c 109 b. (3,4,4,3,4)*

Alka od Rybníka Červenky
(Oran z Heřmanova domu - Gabi z Prostředního kopce)
Bonitace: 2m/JOPX/5 - DRS, 6,9 kg (Auerbach Alena, Buba Petr)
NV MLADÁ BOLESLAV**: 14.7.2012, třída mladých, Luděk Müller, **VD2
7,20kg, fena stř. silné kostry, typické hlavy, nůžkový skus, kratší rámec, mírně klenutá bedra, širší postavení hrudních končetin, slabší dynamika pohybu, klidná vyrovnaná povaha

Alka z Veleňského háje
(Um z Hustopečských rybníků - Unka z Vlčetína)
KVJ PRAHA**: 28.10.2012, třída otevřená, Přibáňová Michaela, Ing., **D
7,10kg, oko hnědé, plnochrupá, skus nůžkový, fena b. divočáka, méně ušlechtilé hlavy, měkčí zakohoutkem a klenutá v bedrech, podsazený pohyb pánevních končetin, standardní osrstění, přátelská povaha

Alma od Helfáku
(Cir z Jeklíku - Valentýnka od Řeky Lomnice)
***ZN**: OMS Prachatice/16.6.2012 obstál 76 b. (3,4,4,4)*

Alma od Vnučského potoka
(Artuš z Brdlen - Dona z Rajšlu)
MVP PRAHA**: 5.5.2012, třída dorostu, MVDr. Bohumil Brož, **VN1
6,50kg, fena b. divočáka, hezké hlavy, standard. osrstění, výrazné znaky hrubosrstých, ve hřbetě rovná, přední postoj nepatrně širší, zadní správný, celkově velmi nadějná, plnochrupá, nůžkový skus

Alma od Zhůřského potoka
(Viki z Medového Újezda - Lyra od Strážné skály)
Bonitace: On/IW/5 - DRS, 7,2 kg (MVDr. Švec Jaroslav, Adam Petr, Spalová Hana)
KVJ PRAHA**: 28.10.2012, třída otevřená, Přibáňová Michaela, Ing., **V2
7,10kg, oko hnědé, plnochrupá, skus nůžkový, barva tm. divočáka, hlava s kratší mordou, správná hřbetní linie, standardní úhlení končetin, vynikající osrstění, fenka se nepředvádí. Povaha klidná
***ZV**: OMS Rokycany/5.5.2012 I.c 173 b. (4,4,4,4,2,3,4,4) hlas.4*
***BZ**: OMS Rokycany/26.8.2012 II.c 78 b. (3,3,3,2,2)*

Alma z Bojmanského údolí
(Ives od Řeky Lomnice - Cilka ze Suchdolského údolí)
***ZV**: OMS Chomutov/6.5.2012 II. c 147 b. (4,2,4,4,3,2,3,4) hlas.2*

Alma z Harty
(Gold z Rechte - Elka z Rozvadovské hájenky)
MVP LITOMĚŘICE**: 26.5.2012, třída otevřená, Buba Petr, **D2
6,70kg, plnochrupá fena b. divočáka, horšího osrstění, slabší kostry, kapří hřbet, chybí vousy, průměrný pohyb

Alma z Roštěnských boří
(Dak z Mikulákova dvora - Dorka Viva Moravia)
Bonitace: 2n/5-DRS, 8,6 kg (MVDr. Kalich, ing. Přibáňová Michaela PhD.)
NV Olomouc-Brno**: 7.1.2012, mezitřída, Siejkowski Leszek, **VD2
dobrá v postoji, prporcionální hlava, korektní stav zubů, silná šíje, hřbte lehce prohlubující se v pohybu, přední konč. široké, zadní korektní, ocas správně nasazený s poškozením, srst dobrá, nacházející se v minimu standardu
***ZV**: OMS Žďár nad Sázavou/26.5.2012 II.c 160 b. (4,4,4,4,4,2,2,4) hlas.4*

Alza od Zeleného rybníka
(Cid z Javorských luk - Fina od Tomášků)
***ZV**: OMS Kutná Hora/25.8.2012 I.c 181 b. (4,4,4,4,4,3,4,4) hlas.4*

Amanda z Křenovských strání
(Juk z Rechte - Jitka z Husína)
Bonitace: 1m/5 - DRS, 7,4 kg (Coufal Jan, Spalová Hana)
SVJ JEVÍČKO**: 12.8.2012, třída mladých, Kalich Miroslav MVDr., **V
7,90kg, oko pěkně hnědé, plnochrupá, skus nůžkový, b. divočáka, fenčí, ušlechtilé hlavy, pevná rovná hřbetní linie, dobře utvářený hrudník i předhrudí, úhlení a mechanika obojích končetin správná
***ZN**: OMS Ústí nad Orlicí/23.6.2012 obstál 78 b. (4,3,4,4)*

Ambra Bohemian Farmhouse
(Ben Monymir - Fea z Borovských lesů)
Bonitace: 0n/5 - DRS, 7,5 kg (Coufal Jan, Spalová Hana)
SVJ JEVÍČKO**: 12.8.2012, třída mladých, Kalich Miroslav MVDr., **VD
7,50kg, oko tm. hnědé, plnochrupá, skus nůžkový, b. divočáka, ušl. hlava s výraznými znaky, pevná, rovná hřbetní linie, výše nasazený prut, dobře utvářený hrudník i předhrudí, úhlení a mechanika běhů správná, úzký postoj hrudních končetin, osrstění standardní, povaha klidná
***ZN**: OMS Chrudim/21.7.2012 obstál 84 b. (4,4,4,4)*

Ambra z Velkých Borků
(Brit z Holašovických zahrad - Alma z Řepčického lesa)
***ZV**: OMS Litoměřice/5.5.2012 I.c 184 b. (4,4,4,4,3,4,4,4) hlas.4*
***ZN**: OMS České Budějovice/23.9.2012 obstál 84 b. (4,4,4,4)*

Ambra ze Stochovského vrchu
(Faust z Mojmírova domu - Brona z Rakous)
SVJ Plzeň**: 26.2.2012, třída dorostu, Wein-Gysae Marianne, **VN2
6,70kg, oko tmavé, plnochrupá, skus klešťový, velmi dobrá srst, b. divočáka, velmi dobrý typ, pěkná hlava, pevný hřbet, v současné době přestavěná záď, hrudní konč. velmi dobré, volný pohyb, přátelská povaha
MVP PRAHA**: 5.5.2012, třída mladých, MVDr. Bohumil Brož, **V1
7,20kg, fena b. divočáka, standardní osrstění, hezká hlava, výrazné znaky, ve hřbetě rovná, přední postoj nepatrně širší, skus nůžkový, chrup neúplný, chybí 1x M3

Ami z Tuhaňských lesů
(Cid z Kochánecké Černavy - Arina z Vrbenské)
***ZN**: OMS Mladá Boleslav/16.9.2012 obstál 74 b. (4,4,2,4)*

Ammy od Potoka Kolčavy
(Endy z Jezevčin - Brita od Rábského rybníka)
***BZ**: OMS Tábor/14.10.2012 I.c 108 b. (4,4,4,3,3)*

Amor z Chvojček
(Bolek z Hustopečských rybníků - Zorka z Husína junior)
***ZV**: OMS Domažlice/1.7.2012 I.c 180 b. (4,3,4,4,4,4,4,4) hlas.4*

Amor z Tuhaňských lesů
(Cid z Kochánecké Černavy - Arina z Vrbenské)
***ZV**: OMS Česká Lípa/5.5.2012 I.c 188 b. (4,4,4,4,4,4,4,4) hlas.4*
***ZN**: OMS Česká Lípa/28.9.2012 obstál 84 b. (4,4,4,4)*
***BZH**: OMS Česká Lípa/14.10.2012 I.c 244 b. (4,4,4,4,4)*

Amosz von Savaria Feld
(Choco wom Wildstedter Moor - Pia von der Hardt-Höhe)
KVJ PRAHA**: 28.10.2012, třída otevřená, Přibáňová Michaela, Ing., **V2, r. CAC
7,40kg, oko tm. hnědé, plnochrupý, skus nůžkový, pes ušlechtilé hlavy, barvy tmavý divočák, elegantní hřbetní linie, výborný hrudník, vzadu trochu širší postoj, jinak pohyb kvalitní, správná síla kostry, vynikající osrstění

Amy od Hrudkovského kopce
(Kolja Revestreken's - Eli z Dehtářské bašty)
Bonitace: 0m/S/5 - DRS, 7,3 kg (Buba Petr, ing. Temr Jaroslav)
NV KLATOVY**: 30.6.2012, třída mladých, Hájková Dana, **D
7,40kg, oko tm. hnědé, skus nůžkový - I1 klešťový, roční fena b.divočáka, s ušlechtilou hlavou, hrudní v pořádku, pánevní konč. Strmé, proto horší mechanika pohybu, kvalitní osrstění s menším vousem, klidná povaha
MVP ČESKÉ BUDĚJOVICE**: 13.10.2012, třída mladých, Coufal Jan, **VD2
7,40kg, oko tmavé, plnochrupá, skus nůžkový, fena b. divočáka, výborná hlava, hřbet, nesprávná mechanika pohybu vzadu (cválá bez klusu), ideální osrstění
***ZV**: OMS České Budějovice/13.5.2012 I.c 184 b. (4,4,4,4,3,4,4,4) hlas.4*
***LZ**: OMS Čské Budějovice/14.7.2012 I.c 223 b. (4,4,4,4,3,4,3,3,3,4) hlas.4*

Andy od Kašparova lesa
(Brok od Kafíka - Elen z Borovských lesů)
***ZN** : OMS Benešov/16.6.2012 obstál 81 b. (4,4,4,3)*

Andy Střední Brdy
(Ozy Kamenný potok - Borka z Husína)
***ZV**: OMS Beroun/15.5.2012 I.c 184 b. (4,4,4,4,3,4,4,4) hlas.4*

Andy z Černostudničního kopce
(Kolja Revestreken's - Elvíra z Vrchánova)
KVJ PRAHA**: 28.10.2012, třída mladých, Přibáňová Michaela, Ing., **VD
10,4kg, oko tmavé, plnochrupý, skus nůžkový, pes s velmi pěknou hlavou, výborná hřbetní linie, správné úhlení končetin, velmi silná kostra, výborný pohyb, srst otrimovaná avšak standardní. Celkově krásný pes, ale vzhledem k váze VD.

Andy z Křenovských strání
(Juk z Rechte - Jitka z Husína)
***ZN**: OMS Jičín/16.6.2012 obstál 84 b. (4,4,4,4)*

Andy z Olešnického údolí
(Gold z Rechte - Bonny z Opočenské obory)
OVP JIČÍN**: 2.6.2012, třída otevřená, Přibáňová Michaela, Ing., **vyloučen
9,10kg, oko tmavé, skus nepravidelný - klíšťky v předkusu, plnochrupý. Pes s mohutnou hlavou, standardním hřbetem, hlubokým hrudníkem, standardní mechanika pohybu, kvalitní osrstění. Vzhledem ke skusu vyloučen.

Andy z Pernštejnského podhradí
(Kolja Revestreken's - Dáša Horalka)
***ZN**: OMS Blansko/27.5.2012 obstál 84 b. (4,4,4,4)*
***LZ**: OMS Blansko/28.7.2012 III.c 170 b. (4,1,4,4,3,3,2,2,3,3) hlas.1*

Andy z Plzínů
(Err Hamilchov - Doris od Aglaii)
***ZN**: OMS České Budějovice/16.6.2012 neobstál 0 (hlasitost 0)*

Andy z Trpasličí rokle
(Ozy Kamenný potok - Fela od Kněžské skály)
***ZN**: OMS Rakovník/3.6.2012 obstál 84 b. (4,4,4,4)*

Andy z Tuhaňských lesů
(Cid z Kochánecké Černavy - Arina z Vrbenské)
***ZN**: OMS Česká Lípa/28.9.2012 obstál 84 b. (4,4,4,4)*

Andy z Velkých strání
(Bilbo ze Sněžnických houštin - Bona z Drábkova dvora)
***ZN**: OMS Ústí nad Orlicí/20.10.2012 obstál 84 b. (4,4,4,4)*

Aneta ze Šalavských lesů
(Jonáš od Květušského potoka - Asta Bohemia quelle)
***LZ**: OMS Prachatice/21.7.2012 I.c 225 b. (3,3,4,4,4,4,4,4,4,3) hlas.3*

Angel od Strážníka
(Graskin od Vévody Huberta - Mara ze Suchdolského údolí)
Bonitace: 2m/OPV/5 - DRS, 7,6 kg (MVDr. Novozámská Katka, Říha Tomáš)
NV KLATOVY**: 30.6.2012, mezitřída, Hájková Dana, **VD3
7,60kg, oko hnědé, skus nůžkový, plnochrupá, 21měsíční fena barvy divočáka, s ušlechtilou samiččí hlavou, hrudní končetiny v pořádku, sbíhavé pánevní končetiny, rovný hřbet, kvalitní tvrdé osrstění, klidná povaha
***ZN**: OMs Klatovy/15.7.2012 obstál 84 b. (4,4,4,4)*

Angelika od Řeky Lomnice
(Fox z Jezevčin - Brenda od Řeky Lomnice)
***ZV**: OMS Benešov/5.5.2012 odvolán*
***ZV**: OMS Chrudim/8.9.2012 II.c 141 b. (3,2,4,4,4,3,2,4) hlas.2*

Angie od Strážníka
(Graskin od Vévody Huberta - Mara ze Suchdolského údolí)
***ZV**: OMS Havlíčkův Brod/12.5.2012 III.c 157 b. (4,4,3,4,2,3,4,1) hlas.4*
***ZN**: OMS Chrudim/21.7.2012 obstál 84 b. (4,4,4,4)*

Angie z Hřebenských hájů
(Oran z Heřmanova domu - Fleur Staccato Bohemia)
SVJ Plzeň**: 26.2.2012, třída pracovní, Wein-Gysae Marianne, **V3
6,60kg, oko tmavé, plnochrupá, skus nůžkový, barva tm. divočáka, kratší srst, ještě dostatečný vous, lehký, elegantní typ, velmi dobré proporce, pěkná samiččí hlava, správný odstup, správné úhlení pánevních končetin-neklidné v pohybu, hrudní konč. korektní, přátelská povaha, skákavý pohyb

Anisette Charissma Bohemia
(Hymer v. Zeelands Roem - Štefy od Řeky Lomnice)
NV KLATOVY**: 30.6.2012, třída vítězů, Hájková Dana, **V1, CAC, CAC ČMKU, NV
8,70kg, oko tmavé skus nůžkový, chybí oboustranně M3, 8-mi letá fena ve všech proporcích téměř odpovídající standardu, ve vynikající kondici, výborně se prezentuje
MVP MLADÁ BOLESLAV**: 25.8.2012, třída šampiónů, Rogowska Anna, **V1, CAC, CAC ČMKU, CACIB
Good type and size, perfect head, correct bite, a little arched loins, when she is standing, good angulation in front and back, good movement. (Dobrý typ a velikost, perfektní hlava, korektní skus, lehce klenutá bedra v postoji, dobré úhlení vpředu i vzadu, dobrý pohyb.)

Anita z Trpasličí rokle
(Ozy Kamenný potok - Fela od Kněžské skály)
***BZH**: OMS Děčín/28.10.2012 I.c 216 b, (4,4,4,4,4)*

Anny Kynocargos
(Dan z Blýskavé - Chera z Burešova dvora)
Bonitace: 1m/l/5 - DRS, 7,6 kg (MVDr. Švec Jaroslav, Adam Petr, Spalová Hana)
KVJ PRAHA**: 28.10.2012, třída otevřená, Přibáňová Michaela, Ing., **VD3
7,60kg, oko hnědé, skus nůžkový, plnochrupá, barva divočáka, standardní hlavy, měkčí ve hřbetě, vzadu lehce podsazuje, osrstění standardní, povaha klidná

Anny z Fialkové
(Oran z Heřmanova domu - Meggy z Hýskovy fořtovny)
Bonitace: 2m/LOPX/5 - DRS, 9 kg (Spalová Hana, ing. Přibáňová Michaela PhD.)
OVP KUNRATICE**: 16.6.2011, třída otevřená, Auerbach Alena, **VD1
9,05kg, oko hnědé, skus nůžkový, plnochrupá. Fena správné hlavy, rovný hřbet, dobře nasazený ocas, užší chody obou párů končetin, jemnější srst
***ZN**: OMS Česká Lípa/27.5.2012 obstál 84 b. (4,4,4,4)*

Anny z Pernštejnského podhradí
(Kolja Revestreken's - Dáša Horalka)
NV Olomouc-Brno**: 7.1.2012, třída mladých, Siejkowski Leszek, **vyloučena
fena skvělého korpusu, s krásnou hlavou, skvělé proporce těla, skvělé úhlování, srst korektní, korektní skus, chybí levý špičák dolní čelisti, velmi úzká čelist v tomto místě, výrazně směřující dovnitř (drží patro)
***ZN**: OMS Vyškov/22.9.2012 obstál 61 b. (3,3,4,1)*

Any z Vilémovských lesů
(Terry Zwi-Le-Ro - Šejla od Pstruží říčky)
***ZN**: OMS Brno-venkov/1.10.2012 obstál 78 b. (4,3,4,4)*
***BZ**: OMS Brno-venkov/15.10.2012 I.c 108 b. (4,4,4,3,3)*

Apolo z Hovorkova dvora
(Brix z Vrchánova - Betty od Litovecké tvrze)
***ZN**: OMS Benešov obstál 75 b. (4,3,4,3)*

Arabella Jagermeister-Teckel
(Half Viva Moravia - Xanda Töpszli Dakszli)
KVJ PRAHA**: 28.10.2012, třída mladých, Přibáňová Michaela, Ing., **V3
8,20kg, oko tm. hnědé, plnochrupá, skus nůžkvý, fena silnější hlavy, velmi pěkná hřbetní linie, správné úhlení i pohyb, výborný hrudník, klidná povaha, celkově měkčí osrstění

Aram Jova Dolinka
(Um od Stanovského - Hera JDM)
***ZN**: OMS Rakovník/11.6.2012 obstál 84 b. (4,4,4,4)*

Aran z Menclova dvora
(Fido z Hlubocké hájovny - Axa z Jánského kopce)
***LZ**: OMS Rychnov nad Kněžnou/4.8.2012 neobstál 0 (odložení 0)*

Arči z Pernštejnského podhradí
(Kolja Revestreken's - Dáša Horalka)
NV Olomouc-Brno**: 7.1.2012, třída mladých, Siejkowski Leszek, **vyloučen
dobré velikosti a proporce, mocná samčí hlava, oko tmavé, komplet skus, ale klešťový (část zubů ve skusu nůžkovém), 2 dolní řezáky z pravé strany mimo linii, správný korpus, nohy a srst

Ares Krušné hory-Západ
(Nik z Chotíkova - Amálka z Lokte)
***ZN**: OMS Louny/23.6.2012 obstál 64 b. (3,2,4,4)*

Ares Rechaem
(Jasper vom Bruchsee FCI - Kony z Rechte)
***ZN**: OMS Prostějov/18.8.2012 obstál 84 b. (4,4,4,4)*

Aret ze Střížovického údolí
(Dan z Dianiných čihadel - Cipa z Kochánecké Černavy)
OVP Olomouc**: 9.6.2012, třída otevřená, Coufal Jan, **vyloučen
oko hnědé, skus nůžkový, vyloučen z posuzování pro vadu prutu

Argo od Hradu Hus
(Brit od Květušského potoka - Nesy ze Stožeckých luk)
NV OSTRAVA**: 14.4.2012, třída otevřená, Spalová Hana, **VD2
8,60kg, plnochrupý, skus nůžkový, stand. pes b. divočáka, typické hlavy s výrazným vousem, nepříliš kvaitní osrstění se snahou o úpravu, dobrého hřbetu, korektní úhlení obou párů končetin, na hraně odstupu, temperamentní povahy

Argo z Krchůvku
(Dan z Blýskavé - Daja Zdyve)
***ZN**: OMS Rakovník/11.6.2012 obstál 84 b. (4,4,4,4)*

Argo z Menclova dvora
(Fido z Hlubocké hájovny - Axa z Jánského kopce)
***ZN**: OMS Pardubice/30.6.2012 obstál 84 b. (4,4,4,4)*
***BZ**: Oms Hradec Králové/21.10.2012 II.c 101 b. (2,3,4,3,4)*

Argo z Veleňského háje
(Um z Hustopečských rybníků - Unka z Vlčetína)
***ZN**: OMS Česká Lípa/28.9.2012 obstál 78 b. (4,4,4,2)*

Argo z Velkých Borků
(Brit z Holašovických zahrad - Alma z Řepčického lesa)
***ZN**: OMS České Budějovice/23.9.2012 obstál 84 b. (4,4,4,4)*

Argo ze Smrčku
(Figaro Horalka - Uršula od Řeky Lomnice)
MVP MLADÁ BOLESLAV**: 25.8.2012, třída pracovní, Rogowska Anna, **V1
Good size, amle head, correct bite, a little light eyes, croup is higher than withers, too high set tail, good underline, good angulation in front, a little straight angulation in back, good coat and temperament. (Dobrá velikost, samčí hlava, světlejší oko, záď výše než kohoutek, příliš vysoko nasazený prut, dobrá spodní linie, dobré úhlení vpředu, strmější vzadu, dobrá srst a temperament.)
KVJ PRAHA**: 28.10.2012, třída pracovní, Přibáňová Michaela, Ing., **VD
10,30kg, oko hnědé, plnochrupý, skus nůžkový, barva divočáka, silné hlavy, pevný hřbet, výše nasazený prut, strmější úhlení končetin, měkčí osrstění
***ZV**: OMS Liberec/12.5.2012 I.c 184 b. (4,4,4,4,4,4,4,3) hlas.4*
***ZN**: OMS Liberec/24.6.2012 obstál 81 b. (4,4,4,3)*
***BZ**: OMS Děčín/27.10.2012 I.c 120 b. (4,4,4,4,4)*

Argo ze Sněženských vrchů
(Teddy Horalka - Sally z Hlubocké hájovny)
***ZN**: OMS Blansko/27.5.2012 obstál 62 b. (2,4,4,2)*

Argo ze Žernovky
(Ozy Kamenný potok - Valda z Medového Újezda)
***ZN**: OMS Rokycany/19.5.2012 obstál 84 b. (4,4,4,4)*

Argus Rechaem
(Jasper vom Bruchsee FCI - Kony z Rechte)
SVJ JEVÍČKO**: 12.8.2012, třída mladých, Kašpar Miloš, **D
8,40kg, oko tm.hn., plnochrpuý, skus nůžkový, pes dobrého typu, samčí hlava, rovný hřbet, prut není korektně nasazen a nesen, mírně rozbíhavý postoj předních končetin, srst není v ideální výstavní kondici, pes by se měl lépe prezentovat

Archibald Jagermeister Teckel
(Half Viva Moravia - Xanda Töpszli Dakszli)
KVJ PRAHA**: 28.10.2012, třída mladých, Přibáňová Michaela, Ing., **V
8,60kg, oko tmavé, plnochrupý, skus nůžkový, pes se standardní hlavou, elegantní krk i hřbetní linie, správné postavení a úhlení končetin, výše nasazený prut, standardní osrstění

Arii z Černostudničního kopce
(Kolja Revestreken's - Elvíra z Vrchánova)
***LZ**: OMS Praha - východ/30.6.2012 I. 236 b. (4,3,4,4,4,4,4,4,3,4) hlas.3*

Arina od Novořeckých rybníků
(Endy z Jezevčin - Erin od Hepnera)
***ZV**: OMS Jindřichův Hradec/12.5.2012 I.c 188 b. (4,4,4,4,4,4,4,4) hlas.4*
***ZN**: OMS České Budějovice/23.9.2012 obstál 84 b. (4,4,4,4)*

Arina z Jindřiše
(Car z Peklova mlýna - Viki z Vlčetína)
***ZN**: OMS Jindřichův Hradec/14.7.2012 obstál 27 b. (1,1,1,3)*
***BZH**: OMS Jindřichův Hradec/14.1.02012 I.c 212 b. (3,3,4,4,4)*

Arka od Kašparova lesa
(Brok od Kafíka - Elen z Borovských lesů)
SVJ JEVÍČKO**: 12.8.2012, třída otevřená, Kalich Miroslav MVDr., **D
7,70kg, oko hnědé, plnochrupá, skus nůžkový, b. divočáka, fenčí hlava, hřbetní linie pronešená za lopatkou, vyklenutá ve hřbetě, hrudník dostatečně klenutý i prostorný, zaúhlení a mechanika behů správná, užší postoj obojích končetin, osrstění ne ve všech partiích odpovídající hrub. jezevč., povaha klidná

Arka z Plzínů
(Err Hamilchov - Doris od Aglaii)
MVP ČESKÉ BUDĚJOVICE**: 31.3.2012, třída mladých, Tibor Havelka, **D
6kg, nevýrazná hlava, širší temeno, dobrý hrudník, kratší rameno, vyznačená bedra, lehce sražená záď, v této fázi vývoje výrazná disharmonie v pohybu
***ZV**: OMS Prachatice/28.4.2012 II.c 172 b. (4,2,4,4,4,4,4,4) hlas.2*
***ZN**: OMS Prachatice/16.6.2012 obstál 70 b. (3,4,4,2)*
***LZ**: OMS Prachatice/21.7.2012 I.c 237 b. (4,4,4,4,4,4,3,4,3,4) hlas.4*

Arleta z Tuhaňských lesů
(Cid z Kochánecké Černavy - Arina z Vrbenské)
***ZV**: OMS Mělník/5.5.2012 I.c 188 b. (4,4,4,4,4,4,4,4) hlas.4*
***ZN**: OMS Mladá Boleslav/16.9.2012 obstál 84 b. (4,4,4,4)*

Arma od Baraního dolu
(Marty z Kozíčku - Dina z Ondřejnických lesů)
SVJ JEVÍČKO**: 12.8.2012, třída veteránů, Kalich Miroslav MVDr., **V1, VTV
oko hnědé, b. divočáka, ušl. fenčí hlava s výraznými znaky, pevná, rovná hřbetní linie, dobře vyvinutý hrudník, úhlení a mechanika běhů správná, osrstění standardní, povaha klidná

Arna z Podliščí
(Boris vom Linteler-Forst FCI - Xanta Horalka)
Bonitace: 0m/LO/5 - DRS, 6,2 kg (Coufal Jan, Spalová Hana)
SVJ JEVÍČKO**: 12.8.2012, třída otevřená, Kalich Miroslav MVDr., **V
7,50kg, oko hnědé, plnochrupá, skus nůžkový, b. sv. divočáka, fenčí hlava s výraznými znaky, rovná hřbetní linie, zaúhlení a mechanika běhů správné, dobře utvářený hrudník i předhrudí, osrstění standardní, povaha klidná

Arnie z Křenovských strání
(Juk z Rechte - Jitka z Husína)
***ZN**: OMS Ústí nad Orlicí/23.6.2012 obstál 72 b. (4,2,4,4)*

Arno z Dolců
(Gold z Rechte - Gerda od Květušského potoka)
***LZ**: OMS Rychnov nad Kněžnou/4.8.2012 I.c 221 b. (4,4,4,4,4,4,3,3,4,2) hlas.4*

Arnošt od Lišovského rybníka
(Ozy Kamenný potok - Beggi od Zámku Kratochvíle)
***ZN**: OMS České Budějovice/23.9.2012 obstál 84 b. (4,4,4,4)*

Arnošt z Křenovských strání
(Juk z Rechte - Jitka z Husína)
SVJ JEVÍČKO**: 12.8.2012, třída mladých, Kašpar Miloš, **D
8,0kg, plnochrupý, P1 dole zdvojená, skus nůžkový, 14 měs pes středně silné kostry, barvy divočáka, srst není v ideální výstavní kondici, výrazná hlava, hřbetní linie mírně klenutá, prezentace bez temperamentu, postrádá více substance, mírně volné lokty předních končetin, nutno zlepšit přípravu
***ZN**: OMS Tachov/8.7.2012 obstál 78 b. (4,3,4,4)*
***LZ**: OMS Tachov/7.7.2012 I.c 233 b. (4,4,4,4,3,4,3,4,3,4) hlas.4*
***BZ**: OMS Tachov/6.7.2012 I.c 104 b. (4,3,4,3,3)*

Arny od Sáry z kopce
(Bilbo ze Sněžnických houštin - Halka z Dobrovolnova dvora)
NV Olomouc-Brno**: 7.1.2012, mezitřída, Siejkowski Leszek, **D
mohutný kompaktní pes se samčí hlavou, správné oko, ucho a šíje, správný hřbet v postoji, správně úhlovaný, přední konč. málo přilehají, typ srsti na těle správný, měkčí srst na hlavě, kompletní skus proměnlivý, nerovná linie řezáků v čelisti, 1 výrazně mimo tuto linii
OVP KAČINA**: 19.5.2012, třída pracovní, Švec Jaroslav, MVDr., **V1, vítěz třídy
8,5kg, b. divočáka, ušlechtilé hlavy, oko tm. hnědé, plnochrupý, skus nůžkový, ušlechtilá hlava s výraznými znaky, horní linie vzadu spáditější, korektní zaúhlení obou končetin, v pohybu sbíhá přední i zadní končetiny, srst poněkud měkčí

Arny z Lipového vršku
(Ozy Kamenný potok - Sakata od Vévody Huberta)
***ZN**: OMS Klatovy/15.7.2012 obstál 81 b. (4,4,4,3)*

Arny z Pernštejnského podhradí
(Kolja Revestreken's - Dáša Horalka)
NV Olomouc-Brno**: 7.1.2012, třída mladých, Siejkowski Leszek, **VD2
malý psík, ale v normě, proprcionální, správný skus, tmavé oko, přední končetiny málo přilehají k tělu, zadní konč, správně zaúhlené, správný pohyb, typická srst, pozdě upravená
MVP BRNO**: 23.6.2012, třída mladých, Švec Jaroslav MVDr. , **V2
7,60kg, oko tmavé, ušlechtilá hlava, správná horní i spodní linie, prut nesený nahoru, správné zaúhlení předních i zadních končetin, průměrné osrstění
SVJ JEVÍČKO**: 12.8.2012, mezitřída, Kašpar Miloš, **VD3
7,60kg, oko tmavé, plnochrupý, skus nůžkový, b. divočák, pes stř. silné kostry, dobrý rámec, samčí hlava, hřbetní linie rovná, prut nesen nad úrovní hřbetní linie, kratší křížová kost, méně prostorný pohyb pánevních končetin, lepší prezentace psa

Arny z Plzínů
(Err Hamilchov - Doris od Aglaii)
***ZN**: OMS České Budějovice/16.6.2012 obstál 84 b. (4,4,4,4)*
***LZ**: OMS České Budějovice/14.7.2012 odstoupil*
***LZ**: OMS Prachatice/21.7.2012 II.c 209 b. (4,3,4,4,4,4,3,2,3,4) hlas.3*

Aron Sacima
(Black od Hradu Hus - Cilka ze Stránčických pešunků)
***ZN**: OMS Karviná/11.11.2012 obstál 84 b. (4,4,4,4)*

Aron z Drnovského luhu
(Argos Viva Moravia - Ami z Doubravy)
SVJ JEVÍČKO**: 12.8.2012, třída otevřená, Kašpar Miloš, **D
8,40kg, oko tmavé, plnochrupý, skus nůžkový, b.divočáka, pes stř.silné kostry, méně výrazné hlavy, hřbetní linie rovná, prut nesen nad úroveň hřbetní linie, volné lokty, méně předhrudí, srst není v ideální výstavní kondici, nutno zlepšit prezentaci

Aron z Hřebenských hájů
(Oran z Heřmanova domu - Fleur Staccato Bohemia)
***ZN**: OMS Tachov/8.7.2012 obstál 84 b. (4,4,4,4)*
***BZ**: OMS Tachov/6.7.2012 I.c 15 b. (4,4,4,4,3)*

Aron z Trpasličí rokle
(Ozy Kamenný potok - Fela od Kněžské skály)
***ZN**: OMS Rakovník/3.6.2012 obstál 55 b. (3,2,4,1)*

Aros z Jelenských luk
(Deny Anons (FCI) - Faty z Řenecké hůrky)
***KHS**: KCHJ + OMS Hodonín/9.-11.11.2012 I.c 194 b. (4,4,4,4,3,3,4,4,4,4,4,4,4,4) hlas.4*

Arron z Údolí vinné révy
(Kolja Revestreken's - Gallia Viva Moravia)
***ZV** : OMS Uherské Hradiště/5.5.2012 I.c 188 b. (4,4,4,4,4,4,4,4) hlas.4*

Art z Lipového vršku
(Ozy Kamenný potok - Sakata od Vévody Huberta)
***ZV**: OMS Plzeň/5.5.2012 neobstál 0 (poslušnost 0)*

Art ze Semencova stavení
(Falco z Hradišťské myslivny - Inka z Rechte)
***LZ**: OMS Kolín/13.10.2012 Ï.c 237 b. (4,4,4,4,4,4,3,4,3,4) hlas.4*

Arta z Hamernické stráně
(Neromon od Vévody Huberta - Ravenna od Vévody Huberta)
OVP KAČINA**: 19.5.2012, třída mladých, Švec Jaroslav, MVDr., **V1, VTMI.
fena silnější kostry, 8,4kg, ušlechtilé hlavy, tmavé oko, korektní horní i spodní linie, správné úhlení končetin, standardní osrstění

Artuš z Bílé vody
(Henry zo Šraneckých borín - Chera z Nárožnova dvora)
Bonitace: 1m/5 - DRS, 9,3 kg (MVDr. Kalich, ing. Přibáňová Michaela PhD.)
NV OSTRAVA**: 14.4.2012, třída otevřená, Spalová Hana, **VD1
9,90kg, oko hnědé, plnochrupý, skus nůžkový, pes b. tmavého divočáka, těžkého rázu, typické hlavy s výrazným vousem, nepatrně klenutých beder, vyššího odstupu, korektního úhlení obou párů končetin, vyrovnané povahy
OVP Olomouc**: 9.6.2012, třída otevřená, Coufal Jan, **D
oko hnědé, skus nůžkový, plnochrupý, b. divočáka, standardní hlavy, mírně vyšší v zádi, příliš vtažené slabiny, široký postoj vpředu

Asha z Barůtova
(Bak od Studéneckých rybníků - Dona z Mojmírova domu)
NV OSTRAVA**: 14.4.2012, mezitřída, Spalová Hana, **V3
8,50kg, oko tm. hnědé, plnochrupá, skus nůžkový, fena b. divočáka, typické hlavy s méně výrazným vousem, lehčím slechem, dobrého hřbetu, úhlení obou párů konč. korektní, klidná povaha
SVJ JEVÍČKO**: 12.8.2012, třída otevřená, Kalich Miroslav MVDr., **VD
8,60kg, oko hnědé, skus nůžkový, plnochrupá, b. divočáka, ušl. Fenčí hlava, pevná, rovná hřbetní linie, dobře utvářený hrudník i předhrudí, zaúhlení a mechanika hrudních končetin správná, strmější postoj pánevních končetin, standardní osrstění, povaha klidná

Aska z Maršálky
(Karlos uit de Commandeurs Hoeve - Aika ze Sluneční terasy)
***ZN**: OMS Rakovnk/11.6.2012 obstál 76 b. (3,4,4,4)*

Aslan od Rakovské kantorky
(Igar od Vévody Huberta - Agáta z Žíkovské obory)
***ZV**: OMS Rokycany/5.5.2012 I.c 188 b. (4,4,4,4,4,4,4,4) hlas.4*
***ZN**: OMS Rokycany/19.5.2012 obstál 81 b. (4,4,4,3)*

Assan Nynická lužina
(Igar od Vévody Huberta - Žofka Staccato Bohemia)
SVJ Plzeň**: 26.2.2012, třída pracovní, Wein-Gysae Marianne, **VD4
9,50kg, oko hnědé, skus klešťový, plnochrupý, divočáka, ještě dobrá srst, pozdě upraven, mohutný, substan. typ, samčí výrazná hlava, pevný hřbet, vysoko nasazený ocas, dobré proporce, pánevní konč. paralelně vedeny, hrudní konč. velmi dobré, přátelská povaha
MVP LITOMĚŘICE**: 26.5.2012, třída otevřená, Buba Petr, **V2
9,80kg, typický divočák, správná hlava s menším vousem, dobrý pohyb, proutek v afektu, průměrné předvedení

Asta od Novořeckých rybníků
(Endy z Jezevčin - Erin od Hepnera)
***ZV**: OMS Jindřichův Hradec/12.5.2012 odstoupil*

Asta z Fialkové
(Oran z Heřmanova domu - Meggy z Hýskovy fořtovny)
***ZN**: OMS Domažlice/8.7.2012 obstál 80 b. (4,4,3,4)*

Asta z Olešnického údolí
(Gold z Rechte - Bonny z Opočenské obory)
Bonitace: 0i/AP/5 - DRS, 8,2 kg (Adam Petr, MVDr. Švec Jaroslav)
OVP JIČÍN**: 2.6.2012, třída otevřená, Přibáňová Michaela, Ing., **VD2
8,20kg, oko tm. hnědé, plnochrupá, fena černá s pálením, pěkná hlava, mírně měkčí hřbetní linie, hluboký hrudník, spáditá záď, vázaný pohyb pánevních končetin, velmi kvalitní osrstění, povaha klidná

Asta z Pralesa Špičáku
(Larry od Táborských Dvořáků - Vanda od Hlučálu)
***ZN**: OMS Chrudim/21.7.2012 obstál 81 b. (4,4,4,3)*

Asta ze Šalavských lesů
(Jonáš od Květušského potoka - Asta Bohemia quelle)
***ZN**: OMS Prachatice/16.6.2012 obstál 78 b. (4,3,4,4)*
***BZ**: OMS Prachatice/13.10.2012 I.c 113 b. (4,4,4,3,4)*

Asta ze Škalského vrchu
(Fox z Jezevčin - Dita od Strážné skály)
Bonitace: 1m/K/5 - DRT, 4,3 kg, 33 cm (Spalová Hana, Říha Tomáš)
MVP ČESKÉ BUDĚJOVICE**: 31.3.2012, mezitřída, Tibor Havelka, **D
7,40kg, z profilu dobrá, ale v temeni silná hlava, silný hrudník, kapří hřbet, kratší rameno, dobré zaúhlení, pohyb méně vydatný
***ZN**: OMS Klatovy/15.7.2012 obstál 66 b. (4,1,4,4)*

Astor od Zeleného rybníka
(Cid z Javorských luk - Fina od Tomášků)
***BZ**: OMS Ústí nad Orlicí/29.9.2012 II.c 93 b. (4,4,2,3,4)*

Ašar od Krále Václava
(Oran z Heřmanova domu - Deina z Ledecké zahrady)
Bonitace: 0n/OP/5 - DRS, 9,5 kg (Spalová Hana, Říha Tomáš)
MVP ČESKÉ BUDĚJOVICE**: 31.3.2012, mezitřída, Tibor Havelka, **VD1
9,85kg, z profilu dobrá hlava, silnější temeno, dobrý hrudník, mírně kratší rameno, posouvá těžiště více dopředu, pánevní dobře zaúhlené, dobrý pohyb
MVP ČESKÉ BUDĚJOVICE**: 13.10.2012, třída otevřená, Coufal Jan, **V1, CAC
9,40kg, oko tm. hnědé, výborný hrudník, pes b. divočáka, správný hřbet, výborná síla kostry i osrstění
***ZN**: OMS České Budějovice/16.6.2012 obstál 84 b. (4,4,4,4)*

Athos od Řeky Sázavy
(Lord z Vrchánova - Tery z Točenských strání)
SVJ Plzeň**: 26.2.2012, třída pracovní, Wein-Gysae Marianne, **VD3
10kg, oko tmavé, skus nůžkový, plnochrupý, kratší srst, mohutný typ, pes velkého rámce, samčí hlava, velmi dobrá linie hřbetní, pánevní konč. dobře zaúhlené, paralelně vedeny, postoj hrudních končetin lehce vytočené, slabší kostra, přátelská povaha

Aton z Lipového vršku
(Ozy Kamenný potok - Sakata od Vévody Huberta)
***ZN**: OMS Klatovy/15.07.2012 obstál 84 b. (4,4,4,4)*

Atos z Roštěnských boří
(Dak z Mikulákova dvora - Dorka Viva Moravia)
MVP DUO BRNO**: 4.2.2012, třída pracovní, Ing. Marcela Fidrichová, **V1, CAC
9kg, oko tm. hn., skus nůžkový, plnochrupý, správné ušlechtilé hlavy, výrazné znaky, pevný, rovný hřbet, výborně úhlený, vydatný pohyb, standardní srst, skvělé chody, klidná, vyrovnaná povaha
MVP DUO BRNO**: 5.2.2012, třída pracovní, Ing. Michaela Přibáňová, **V1, CAC, r. CACIB
8,80kg, oko hnědé, plnochrupý, pes b. tm. divočáka, velmi ušlechtilé hlavy, správná horní i spodní linie, vesele nesený prut, výborná mechanika pohybu, výborné kvalitní osrstění

Atti z Hájovny Černých
(Cirk od Vlčího hřebene - Gira z Rechte)
Bonitace: 0m/ALT/5 - DRS, 8,9 kg (Pasák František, MVDr. Novozámská Katka CSc.)
SVJ Plzeň**: 26.2.2012, třída pracovní, Wein-Gysae Marianne, **VD4
8,90kg, oko hnědé, plnochrupá, skus nůžkový, dobrá srst, na hlavě měkčí, substantní fena velkého rámce, mohutná hlava, pevný hřbet, dobrá spodní linie, nízký odstup, pánevní končetiny dobré, hrudní konč - volné lokty, měkké nadprstí
NV BRNO**: 29.9.2012, třída pracovní, Šlapanský Luboš, MVDr., **V1, CAC
9,20kg, skus nůžkový, chrup úplný, oko hnědé, fena tm. divočáka, silné kostry, úměrné hlavy, správná hřbetní i spodní linie, měkčí znaky na mordě
MVP ČESKÉ BUDĚJOVICE**: 13.10.2012, třída pracovní, Coufal Jan, **V1, CAC, CAC ČMKU, CACIB, BOB
8,90kg, oko hnědé, plnochrupý, skus nůžkový, fena b.divočáka, standardní hlavy, rovného hřbetu, správný pohyb i osrstění

Aty od Rytíře Štěpána
(Ben Monymir - Jaunty Raptor)
Bonitace: 0m/PV/5 - DRS, 7,6 kg (Coufal Jan, Spalová Hana)
MVP BRNO**: 23.6.2012, třída mladých, Švec Jaroslav MVDr. , **V1, CAJC
7,70kg, oko tmavé, typická hlava feny, správná horní i spodní linie, správné zaúhlení předních i zadních končetin, dobrý pohyb, správné osrstění
SVJ JEVÍČKO**: 12.8.2012, třída mladých, Kalich Miroslav MVDr., **V1, CAJC
7,70kg, oko pěkně hnědé, plnochrupá, skus nůžkový, fena fenčí hlavy s výraznými znaky, pevná rovná hřbetní linie, zaúhlení i mechanika správné, osrstění standardní, klidná povaha
NV BRNO**: 29.9.2012, třída mladých, Šlapanský Luboš, MVDr., **V1, CAJC
7,20kg, plnochrupá, skus nůžkový, oko tm. hnědé, fenka b.tm. divočáka, výborné horní i dolní linie, úměrná hlava, výborné osrstění, správná mechanika pohybu
***ZV**: OMS Žďár nad Sázavou/26.5.2012 I.c 181 b. (4,4,4,4,4,3,4,4) hlas.4*

***ZN**: OMS Chrudim/21.7.2012 obstál 84 b. (4,4,4,4)*

Aura Střihovhárt
(Lesan z Lišačky - Valina z Praskoles)
Bonitace: 0i/5 - DLS, 9,7 kg, nevybrán do chovu pro hmotnost a osrstění (Adam Petr, MVDr. Švec Jaroslav)
MVP LITOMĚŘICE**: 26.5.2012, třída otevřená, Buba Petr, **D1
8,40kg, plnochrupá, oko tmavé, měkká srst po celém těle, velmi úzké paty, ne zcela pevný hřbet, průměrná prezentace
***ZV**: OMS Liberec/12.5.2012 I.c 177 b. (4,4,4,4,3,3,4,4) hlas.4*

Avar od Bejkovky
(Kid z Rechte - Bessy od Kafíka)
***ZN**: OMS Zlín/7.7.20123 obstál 84 b. (4,4,4,4)*

Axa od Davidky
(Jonáš Horalka - Cita ze Šumavské)
OVP Olomouc**: 9.6.2012, třída otevřená, Coufal Jan, **D
oko tmavé, plnochrupá, skus nůžkový, fena b. světlého divočáka, správné hlavy, vyšší v zádi, strmý postoj vzadu, měkké osrstění po celém těle

Axa z Radějovské hájovny
(Ozy Kamenný potok - Mirka od Vévody Huberta)
***ZV**: OMS Hodonín/5.5.2012 I.c 188 b. (4,4,4,4,4,4,4,4) hlas.4*
***LZ**: OMS Hodonín/22.9.2012 II.c 228 b. (4,4,4,4,4,4,4,2,4,4) hlas.4*

Axi z Lomských skal
(Karlos uit de Commandeurs Hoeve - Emma z Dobrášky)
Bonitace: 2m/PS/5 - DRS, 7,8 kg (Spalová Hana, Říha Tomáš)
MVP ČESKÉ BUDĚJOVICE**: 31.3.2012, třída otevřená, Tibor Havelka, **D
7,90kg, poměrně silná hlava, výrazné temeno, nepatrně kratší, ale dobrý krk, dobrý hrudník, dobré rameno, lehce přestavěná a mírně klenutá bedra a záď a dostatečně zaoblená pánev, dobrá srst, dobrý pohyb.

Axina Bessy ze Stejskavy
(Artuš z Brdlen - Bessy od Zámku Kratochvíle)
***ZN**: OMS Český Krumlov/14.10.2012 obstál 84 b. (4,4,4,4)*
***ZH**: OMS Český Krumlov/27.-28.10.2012 I.c 186 b. (4,4,4,4,4,4,4,4,4,4,4,4,3,4) hlas.4*

Azi Střední Brdy
(Ozy Kamenný potok - Borka z Husína)
Bonitace: 1n/ALO/5 - DRS, 7,6 kg (Pasák František, MVDr. Novozámská Katka CSc.)
SVJ Plzeň**: 26.2.2012, třída otevřená, Wein-Gysae Marianne, **VD
7,60kg, oko hnědé, plnochrupá, skus nůžkový, fenka velkého rámce, b. divočáka, dobrá srst, pěkná hlava, dobrá horní a spodní linie, správný odstup, volné lokty, lehce vytočené přední tlapky, přátelská povaha
***ZV**: OMS Beroun/12.5.2012 I.c 185 b. (4,4,4,3,4,4,4,4) hlas.4*
***ZN**: OMS Rakovník/20.10.2012 obstál 84 b. (4,4,4,4)*

Azor z Radějovské hájovny
(Ozy Kamenný potok - Mirka od Vévody Huberta)
***ZV**: OMS Hodonín/5.5.2012 I.c 169 b. (4,3,4,4,3,3,4,4) hlas.3*
***ZN**: OMS Hodonín/17.6.2012 obstál 81 b. (4,4,4,3)*

Bad od Bejčí louky
(Igar od Vévody Huberta - Aida z Ledecké zahrady)
***ZN**: OMS Plzeň/23.9.2012 neobstál 0 (hlas 0)*
***LZ**: OMS Plzeň/25.8.2012 I.c 241 b. (4,4,4,4,3,4,4,4,4,3) hlas.4*

Baddy Horní Studenec
(Cipísek z Ledecké zahrady - Citka Bohémicus Nippon)
MVP ČESKÉ BUDĚJOVICE**: 13.10.2012, třída otevřená, Coufal Jan, **D
7,90kg, oko hnědé, skus nůžkový, plnochrupý, fena b. divcočáka, standardní hlavy, lehce vyšší v zádi, výrazně strmá vzadu, standardní osrstění
***ZN** : OMS Sokolov/11.5.2012 obstál 84 b. (4,4,4,4)*

Baddy ze Šanovských polí
(Ben Monymir - Ebony od Kněžské skály)
MVP LITOMĚŘICE**: 26.5.2012, třída dorostu, Buba Petr, **VN1
6 měsíční tmavý divočák s krásným tmavým okem, s pěknou hlavou a měkčím vousem, skus nůžkový, chrup úplný, ve všech partiích dobře se vyvíjející jedinec - ve vývinu

SVJ JEVÍČKO**: 12.8.2012, třída dorostu, Kašpar Miloš, **VN 1, BIS dorost pes
8,50kg, oko tmavé, skus nůžkový, plnochrupý. Pes silné kostry, barva tm. divočáka, výborná kostra a typ, výborné osvalení, samčí hlava, rovný hřbet, správné úhlení a pohyb, hezká prezentace, nyní užší chod zadních končetin, výborná srst
NV BRNO**: 29.9.2012, třída mladých, Šlapanský Luboš, MVDr., **V1, CAJC, BOJ, BOB, 5.BIG
8,80kg, skus nůžkový, plnochrupý, oko tmavé, tm. Divočák, samčího výrazu, správná hlava, výborná hřbetní linie, úměrný hrudník, správná mechanika pohybu, standardní osrstění
KVJ PRAHA**: 28.10.2012, třída mladých, Přibáňová Michaela, Ing., **V2
8,4kg, oko tmavé, plnochrupý, skus nůžkový, pes standardní hlavy, b. tmavý divočák, velmi pěkná hřbetní linie, správné úhlení končetin, vynikající pohyb, osrstění kvalitní, povaha temperamentní
MVP Praha**: 3.11.2012, třída mladých, Kalich Miroslav MVDr., **V1, CAJC, BOJ
8,80kg, skus nůžkový, plnochrupý, pes b. divočáka, samčí hlava s výraznými znaky, pevná, rovná hřbetní linie, dobře utvářený hrudník i předhrudí, osrstění standardní, povaha klidná, úhlení a mechanika běhů správná
MVP Praha**: 4.11.2012, třída mladých, Buriánková Alena, **V2
plnochrupý, oko tmavé, váha 8,50kg, elegantní pes se správně utvářenou hlavou, výborný krk, výborná horní i spodní linie, správné úhlení vlředu i vzadu, výborná srst, výborný pohyb

Bajka Re-Fil
(Figaro Horalka - Marge Re-Fil)
Bonitace: 0m/AV/5 - DRS, 6,4 kg (MVDr. Novozámská Katka, Říha Tomáš)
NV KLATOVY**: 30.6.2012, mezitřída, Hájková Dana, **V2, r.CAC
6,30kg, oko tmavé, skus nůžkový, 21měsíční fena s ušlechtilou hlavou, s dlouhou mordou, oba páry končetin korektní, rovný hřbet, dobrá mechanika pohybu, krátká tvrdá srst, fous by mohl být trochu delší, povaha klidná
MVP ČESKÉ BUDĚJOVICE**: 13.10.2012, mezitřída, Coufal Jan, **VD
6,60kg, oko tmav, plnochrupá, skus nůžkový, f. barvy divočáka, výborný hřbet i úhlení, výborná síla kostry, fena se nepředvádí
***ZN**: OMS Příbram/22.9.2012 obstál 50 b. (2,2,4,2)*

Bak od Potoka Kolčavy
(Endy z Jezevčin - Brita od Rábského rybníka)
***BZH**: OMS Kutná Kora/6.10.2012 II.c 183 b. (4,3,3,4,4)*

Bak od Záborského
(Brit JDM - Diana zo Šiklóša)
***ZN**: OMS Olomouc/20.10.2012 obstál 84 b. (4,4,4,4)*

Bak z Hřebenských hájů
(Oran z Heřmanova domu - Fleur Staccato Bohemia)
SVJ Plzeň**: 26.2.2012, třída dorostu, Wein-Gysae Marianne, **VN1
7,2kg, oko tmavé, skus nůžkový, plnochrupý, b. divočáka, velmi dobrá srst s hustou podsadou, samčí hlava, pevný hřbet, dobrá spodní linie, správný odstup, volný postoj předních končetin, dobrá povaha

Bak z Kaminky
(Erik z Rozvadovské hájenky - Argina z Kaminky)
Bonitace: 0m/AC/5 - DRS, 9,2 kg (Buba Petr, ing. Temr Jaroslav)
MVP ČESKÉ BUDĚJOVICE**: 13.10.2012, třída mladých, Coufal Jan, **VD2
9,40kg, oko hnědé, skus nůžkový, pes b. divočáka, výborné hlavy, dobrého hřbetu, standardní osrstění, volnější lokty
***ZV**: OMS Tachov/5.5.2012 I.c 188 b. (4,4,4,4,4,4,4,4) hlas.4*
***ZN7**: OMS Tachov/8.7.2012 obstál 84 b. (4,4,4,4)*
***ZH**: OMS Tachov/3.-4.11.2012 I.c 191 b. (4,4,4,4,3,4,4,4,4,4,4,4,4,4) hlas.4*
***LZ**: OMS Tachov/15.9.2012 I.c 248 b. (4,4,4,4,4,4,4,4,4,4) hlas.4*
***BZH**: OMS Tachov/27.10.2012 I.c 236 b. (4,4,4,4,4)*
***BZ**: OMS Tachov/16.9.2012 I.c 116 b. (3,4,4,4,4)*

Bak z Rakous
(Fred z Ratíškovských Vinohradů - Arana z Pánovského mlýna)
Bonitace: 1m/JX/5 - DRS, 8,7 kg (ing. Přibáňová Michaela, Jan Coufal)
NV BRNO**: 29.9.2012, třída pracovní, Šlapanský Luboš, MVDr., **V3
8,70kg, plnochrupý, skus nůžkový, oko tm. hnědé, pes b. tm. divočáka, samčí hlavy s mírně kratší mordou, hřbet mírně klenutý, úměrný hrudník, mírně podsazuje zadní běhy, výrazné znaky.

Bar z Hadinky
(Oman od Vévody Huberta - Dina z Kněžhory)
***BZ**: OMS Klatovy/14.7.2012 neobstál 0 0*
***BZ**: OMS Klatovy/25.8.2012 I.c 115 b. (4,4,4,4,3)*

Bára Re-Fil
(Figaro Horalka - Marge Re-Fil)
NV KLATOVY**: 30.6.2012, třída otevřená, Hájková Dana, **D
6,40kg, oko tm. hnědé, skus nůžkový, plnochrupá, 21 měsíců stará fena b. divočáka, hrudní končetiny v pořádku, sbíhavé pánevní končetiny, rovný hřbet, dobrá mechanika pohybu, krátká srst s chybějícími znaky drsnosrstých, povaha klidná

Bára z Hřebenských hájů
(Oran z Heřmanova domu - Fleur Staccato Bohemia)
***Bonitace: 1m/5 - DRS**, 7,7 kg (Buba Petr, ing. Temr Jaroslav)*
NV OSTRAVA**: 14.4.2012, třída mladých, Spalová Hana, **V4
7,60kg, oko tmavé, plnochrupá, skus nůžkový, fena b. divočáka, pěkné hlavy, dobrého hřbetu, korektní úhlení obou párů končetin, výborné povahy
***ZV**: OMS Žďár nad Sázavou/26.5.2012 I.c 181 b. (4,4,4,4,4,3,4,4) hlas.4*
***ZN**: OMS Žďár nad Sázavou/23.6.2012 obstál 75 b. (4,4,4,1)*

Bára z Podliščí
(Resole della Val Vezzeno - Xanta Horalka)
MVP DUO BRNO**: 4.2.2012, mezitřída, Ing. Marcela Fidrichová, **V1, CAC
7,80kg, oko tm.hn., skus nůžkový, chrup úplný, správná samčí hlava s výr. znaky, rovný hřbet, volnější loket v pohybu, dobře úhlená vzadu, dostatečný pohyb, výborná srst, klidná povaha
MVP DUO BRNO**: 5.2.2012, třída otevřená, Ing. Michaela Přibáňová, **V2, r. CAC
7,80kg, oko tm. hnědé, plnochrupá, černá s pálením, pěkná kompaktní, výborná horní i spodní linie, výborné úhlení a mechanika pohybu, velmi kvalitní osrstění, správná povaha
***LZ**: OMS Vyškov/8.9.2012 I.c 248 b. (4,4,4,4,4,4,4,4,4,4) hlas.4*
***BZ**: OMS Prostějov/14.10.2012 I.c 120 b. (4,4,4,4,4)*

Bára z Vrbenské
(Fox z Jezevčín - Alma z Trudného vrchu)
***ZV**: OMS Děčín/13.5.2012 I.c 181 b. (4,4,4,3,3,4,4,4) hlas.4*

Bard ze Zářící
(Bak od Studéneckých rybníků - Sita z Kozíčku)
***Bonitace: 0m/LR/5 - DRS**, 9,05 kg (Coufal Jan, Spalová Hana)*
NV OSTRAVA**: 14.4.2012, třída mladých, Spalová Hana, **V1, CAJC, BOJ
9kg, oko tmavé, plnochrupý, skus nůžkový, pes silné kostry, b. divočáka, typické hlavy s výrazným vousem, dobrého hřbetu, nepatrně sbíhavějšího postoje zadních končetin, zadní fronta v pořádku, osrstění v pořádku
MVP BRNO**: 23.6.2012, třída mladých, Švec Jaroslav MVDr. , **V3
9,10kg, oko tmavé, ušlechtilá hlava, poněkud měkčí hřbet v pohybu, v postoji horní i spodní linie správné. Správné úhlení předních i zadních končetin, přední končetiny mírně sbíhavé
SVJ JEVÍČKO**: 12.8.2012, třída mladých, Kašpar Miloš, **V1, CAJC, BOJ
9,10kg, oko tmavé, plnochrupý, skus nůžkový, b. divočáka, dobrá kostra, výrazná hlava, výborné předhrudí a hrudník, mírně volné lokty, rovný, pevný hřbet, mírně kratší rameno, dost. Úhlení zadních končetin, prostorný pohyb, srst standardní
NV BRNO**: 29.9.2012, mezitřída, Šlapanský Luboš, MVDr., **V1, CAC, NV
9kg, skus nůžkový, plnochrupý, oko tm. hnědé, divočák, pes samčího výrazu, pěkná hlava s měkčími znaky. Dobrá hřbetní linie, úměrný hrudník, správná mechanika pohybu

Barka od Tisé skály
(Karlos uit de Commandeurs Hoeve - Iris z Poldova dvora)
***Bonitace: 0m/ALV/5 - DRS**, 7,8 kg (MVDr. Novozámská Katka, Říha Tomáš)*
NV KLATOVY**: 30.6.2012, třída mladých, Hájková Dana, **V3
7,80kg, oko tm.hnědé, skus nůžkový, plnochrupá, roční fena b.divočáka, úhlení a mechanika obou párů konč. Korektní, rovný hřbet, srst kvalitní s výrazným vousem, povaha klidná
KVJ PRAHA**: 28.10.2012, mezitřída, Přibáňová Michaela, Ing., **VD2
7,70kg, oko tmavé, plnochrupá, skus nůžkový, fena b. divočáka, standardní hlava, silný krk, měkčí hřbetní linie, správné úhlení a mechanika pohybu, výborné osrstění

Barry od Kumrových koní
(Argos Viva Moravia - Fanny z Ostrého Bečvy)
***Bonitace: 1m/JOP/5 - DRS**, 9,5 kg (ing. Přibáňová Michaela, Jan Coufal)*
NV BRNO**: 29.9.2012, třída pracovní, Šlapanský Luboš, MVDr., **V2,. R. CAC
9,40kg, plnochrupý, skus nůžkový, oko tm. hnědé, pes b. tm. divočáka, ušlechtilé samčí hlavy, lehce klenutý hřbet, správný hrudník, standardní osrstění, dobrá mechanika pohybu

Bars z Hustopečských rybníků
(Lopós Duvadírtó - Nelli z Hustopečských rybníků)
KVJ PRAHA**: 28.10.2012, třída pracovní, Přibáňová Michaela, Ing., **odstoupil

Bart Javorenský výr
(Fido z Hlubocké hájovny - Xara Andělský hrad)
***ZV**: OMS Tachov/5.5.2012 I.c 188 b. (4,4,4,4,4,4,4,4) hlas.4*
***ZN**: OMS Plzeň/8.5.2012 obstál 84 b. (4,4,4,4)*

Bax ze Střížovického údolí
(Dan z Dianiných čihadel - Cipa z Kochánecké Černavy)
***ZN**: OMS Mladá Boleslav/5.7.2012 obstál 84 b. (4,4,4,4)*

Bela ze Studeného dvora
(Don z Heřmanova chovu - Luna z Dolanské chalupy)
***BZ**: OMS Šumperk/8.9.2012 II.c 86 b. (3,2,4,3,1)*

Belinda ze Šanovských polí
(Ben Monymir - Ebony od Kněžské skály)
MVP LITOMĚŘICE**: 26.5.2012, třída dorostu, Buba Petr, **VN2
8,90kg, 6-ti měsíční fenka b. divočáka, krásná hlava, tmavé oko, ve vývinu, odbrá prezentace a konstituce

Bella z Račího údolí
(Kolja Revestreken's - Brendy z Havlovky)
***ZN**: OMS Praha - východ/17.11.2012 obstál 84 b. (4,4,4,4)*
***LZ**: OMS Praha - východ I.c 233 b. (4,4,4,4,3,4,3,4,3,4) hlas.4*

Belli z Hájovny Černých
(Cirk od Vlčího hřebene - Gira z Rechte)
***Bonitace: 1m/P/5 - DRS**, 7,6 kg (ing. Přibáňová Michaela, Jan Coufal)*
SVJ Plzeň**: 26.2.2012, třída mladých, Wein-Gysae Marianne, **D
7,10kg, oko tmavé, skus nůžkový, plnochrupý, dobrý typ, barva divočáka, měkká srst na hlavě, na těle měkčí, dobrá hlava, trochu výše nasazené a nesené slechy, velmi dobrá spodní linie, vyšší odstup, kravský postoj, dobrý pohyb, rezervované chování. Ještě ve vývoji
NV BRNO**: 29.9.2012, mezitřída, Šlapanský Luboš, MVDr., **V1, CAC, NV
7,60kg, ušlechtilá fenka výborné hlavy, bezvadné horní i dolní linie, výborné osrstění, vous poněkud měkčí
MVP ČESKÉ BUDĚJOVICE**: 13.10.2012, mezitřída, Coufal Jan, **VD4
7,80kg, oko tm. hnědé, plnochrupá, skus nůžkový, fena b. divočáka, správné hlavy, rovný hřbet, strmý postoj vzadu, slabší kostry, stand. osrstění

Bellissima Mirojan Bohemia
(Igar od Vévody Huberta - Kassandra Wojtek's)
***ZV**: OMS Litoměřice/5.5.2012 I.c 177 b. (4,4,4,4,4,3,4,4) hlas.4*
***ZN**: OMS Litoměřice/21.7.2012 obstál 73 b. (3,4,4,3)*

Bellona vom Linteler-Forst
(Cajus vom Rauhenstein - Teresa vom Linteler-Forst)
MVP Praha**: 3.11.2012, třída šampiónů, Kalich Miroslav MVDr., **V1, CAC, r. CACIB
8kg, oko hnědé, skus nůžkový, plnochrupá, b. divočáka, ušlechtilé hlavy s výraznými znaky, dobře nasazený krk, pevná, rovná hřbetní linie, dobře utvářený hrudník i předhrudí, úhlení i mechanika pohybu správná, osrstění standardní, povaha klidná
MVP Praha**: 4.11.2012, třída šampiónů, Buriánková Alena, **V1, CAC, CAC ČMKU, CACIB
oko hnědé, plnochrupá, 8,20kg, ušlechtilá fena s výbornou hlavou, výborná horní i spodní linie, korektní zaúhlení, vynikající srst, výborný pohyb

Bellot Vives Bohemia
(Cirk od Vlčího hřebene - Ugi z Heřmanova domu)
***Bonitace: 1n/LZ/5 - DRS**, 7,7 kg (MVDr. Švec Jaroslav, Adam Petr, Spalová Hana)*
MVP MLADÁ BOLESLAV**: 25.8.2012, mezitřída, Rogowska Anna, **V2
Good type, male head, correct bite, a little light eyes, good topline and underline, too weak chest, elbows turned out in movement, convergent hocks, good coat. (Dobrý typ, samčí hlava, korektní skus, světlejší oko, dobrá horní i spodní linie, příliš slabý hrudník, lokty v pohybu vytáčí, sbíhá hlezna, dobrá srst.)
KVJ PRAHA**: 28.10.2012, mezitřída, Přibáňová Michaela, Ing., **V2, r.CAC
7,70kg, oko hnědé, 2x P1 H zdvojené, pes b. tmavého divočáka, přiměřené hlavy, elegantního krku i hřbetu, správné úhlení vzadu, mírně strmější vpředu, osrstění standardní, povaha klidná

MVP Praha**: 4.11.2012, mezitřída, Buriánková Alena, **V1, CAC
8kg, oko hnědé, obě P1 H zdvojené, pes b. divočáka se standardní hlavou, výborný krk, výborná horní i spodní linie, správné zaúhlení vpředu i vzadu, výborné chody, standardní osrstění

Ben od Potoka Kolčavy
(Endy z Jezevčin - Brita od Rábského rybníka)
***ZV**: OMS Benešov/5.5.2012 I.c 181 b. (4,4,4,4,4,3,4,4) hlas.4*

Ben z Bučiny
(Don z Heřmanova chovu - Besy z Bělotínských rybníků)
***ZV**: OMS Olomouc/19.5.2012 I. c 181 b. (4,4,4,4,4,3,4,4) hlas.4*
***ZN**: OMS Olomouc/30.6.2012 obstál 84 b. (4,4,4,4)*

Ben z Hájovny Černých
(Cirk od Vlčího hřebene - Gira z Rechte)
***BZH**: OMS Rakovník/6.10.2012 I.c 213 b. (4,3,4,4,4)*

Ben z Kaminky
(Erik z Rozvadovské hájenky - Argina z Kaminky)
Bonitace: 1m/PX/5 - DRS, 7,7 kg (Buba Petr, ing. Temr Jaroslav)
MVP ČESKÉ BUDĚJOVICE**: 13.10.2012, třída mladých, Coufal Jan, **VD3
7,80kg, oko tm. hnědé, skus nůžkový, b. divočáka, standardní méně výrazné hlavy, standardního hřbetu i pohybu, větší osrstění na hlavě
***ZV**: OMS Tachov/5.5.2012 I.c 181 b. (4,4,4,4,4,3,4,4) hlas.4*
***ZN**: OMS Tachov/8.7.2012 obstál 81 b. (4,4,4,3)*
***LZ**: OMS Tachov/7.7.2012 I.c 237 b. (4,4,4,4,4,4,3,4,3,4) hlas.4*
***BZ**: OMS Tachov/6.7.2012 I.c 103 b. (4,4,3,3,4)*

Benji od Tisé skály
(Karlos uit de Commandeurs Hoeve - Iris z Poldova dvora)
***ZN**: OMS Kutná Hora/30.6.2012 obstál 81 b. (4,4,4,3)*
***BZ**: OMS Kolín/14.10.2012 II.c 77 b. (2,2,3,3,2)*

Benny Kynocargos
(Kolja Revestreken's - Chera z Burešova dvora)
KVJ PRAHA**: 28.10.2012, třída dorostu, Přibáňová Michaela, Ing., **VN2
8,30kg, oko tm. hnědé, plnochrupý, skus nůžkový, pes s výraznou hlavou, lehce měkčího hřbetu, volnějších loktů, správné úhlení pánevních končetin, vynikající osrstění. Přátelská povaha

Bera od Záhořského šraňku
(Karlos uit de Commandeurs Hoeve - Bela z Věncovy hory)
Bonitace: 1m/BIMNP/5- DRS, 7,6 kg (Buba Petr, ing. Temr Jaroslav)
MVP ČESKÉ BUDĚJOVICE**: 13.10.2012, třída otevřená, Coufal Jan, **VD
7,60kg, oko tm. hnědé, plnochrupá, skus nůžkový, fena b. divočáka, drobnější hlavy, lehce vyšší v zádi, záď spáditá, kratší krok vzadu, stand. ostrstění

Berry Střihovhárt
(Art od Milovické strouhy - Valina z Praskoles)
***ZV**: OMS Nymburk/8.5.2012 I.c 188 b. (4,4,4,4,4,4,4,4) hlas.4*

Bert z Hájovny Černých
(Cirk od Vlčího hřebene - Gira z Rechte)
Bonitace: 0m/AP/5 - DRS, 9,2 kg (Pasák František, MVDr. Novozámská Katka CSc.)
SVJ Plzeň**: 26.2.2012, třída mladých, Wein-Gysae Marianne, **VD1
9,20kg, oko tmavé, chrup úplný, skus nůžkový, mohutný typ s výbornou srstí, barva divočáka, samčí hlava, pevný, silný hřbet, dobrá spodní linie, dobrý pohyb, v postoji vytočené lokty, milá povaha
***ZN**: OMS Praha-západ/30.6.2012 obstál 67 b. (3,3,4,3)*

Berta od Tisé skály
(Karlos uit de Commandeurs Hoeve - Iris z Poldova dvora)
OVP KAČINA**: 19.5.2012, třída mladých, Švec Jaroslav, MVDr., **VD
fena slabší kostry, 6kg, ušlechtilá samiččí hlava, správná horní i spodní linie, správné úhlení předních i zadních končetin, při pohybu přední i zadní končetiny sbíhavé
***ZN**: OMS Kutná Hora/30.6.2012 obstál 84 b. (4,4,4,4)*

Berta z Podliščí
(Resole della Val Vezzeno - Xanta Horalka)
Bonitace: 2m/AJV/5 - DRS, 8,4 kg (ing. Přibáňová Michaela, Jan Coufal)
***LZ**: OMS Opava/8.9.2012 I.c 231 b. (4,4,4,4,4,3,4,3,4,4) hlas.4*
***BZ** : OMS Opava/9.9.2012 I.c 120 b. (4,4,4,4,4)*

Bessi z Hegervaldu
(Henry zo Šraneckých borín - Lena z Dolanské chalupy)
***LZ**: OMS Opava/8.9.2012 I.c 248 b. (4,4,4,4,4,4,4,4,4,4) hlas.4*
***BZ**: OMS Opava/9.9.2012 I.c 120 b. (4,4,4,4,4)*

Bessy od Falcy
(Saffi Horalka - Gyra zo Šraneckých borín)
***ZN**: OMS Sokolov/26.10.2012 obstál 84 b. (4,4,4,4)*
***ZN**: OMS Tachov/28.10.2012 obstál 84 b. (4,4,4,4)*
***LZ**: OMS Tachov/7.7.2012 I.c 230 b. (4,4,4,4,4,3,3,4,3,4) hlas.4*
***BZH**: OMS Tachov/27.10.2012 I.c 228 b. (4,3,4,4,4)*
***BZ**: OMS Tachov/6.7.2012 I.c 109 b. (4,3,4,3,4)*

Bessy Re-Fil
(Figaro Horalka - Marge Re-Fil)
***ZV**: OMS Benešov/5.5.2012 I.c 188 b. (4,4,4,4,4,4,4,4) hlas.4*

Bessy ze Zlaté Lištiny
(Car z Peklova mlýna - Diana z Račínské hájenky)
Bonitace: 2m/MP/5 - DRS, 7,8 kg (ing. Přibáňová Michaela, Jan Coufal)
NV BRNO**: 29.9.2012, třída otevřená, Šlapanský Luboš, MVDr., **VD1
7,70kg, skus nůžkový, plnochrupá, oko hnědé, fenka tm. divočáka, úměrné hlavy, měkčí ve hřbetě, strmější úhlení zádi, hluboký hrudník, správné osrstění

Besy ze Semencova stavení
(Ben z Tuněchod - Inka z Rechte)
***ZV**: OMS Kolín/8.5.2012 I.c 180 b. (4,3,4,4,4,4,4,4) hlas.3*
***LZ**: OMS Kolín/13.10.2012 I.c 237 b. (4,4,4,4,4,4,3,4,3,4) hlas.4*
***BZ**: OMS Kolín/14.10.2012 I.c 113 b. (4,4,4,3,4)*

Bettin Soli Vives Bohemia
(Cirk od Vlčího hřebene - Ugi z Heřmanova domu)
***ZN**: OMS Beroun/21.7.2012 obstál 84 b. (4,4,4,4)*
***LZ**: OMS Beroun/25.8.2012 III.c 183 b. (4,3,3,4,2,4,1,2,3,4) hlas.3*
***BZH**: OMS Beroun/7.7.2012 III.c 168 b. (2,2,3,3,4)*
***BZ**: OMS Beroun/26.8.2012 II.c 95 b. (4,2,3,3,4)*

Betty od Bejčí louky
(Igar od Vévody Huberta - Aida z Ledecké zahrady)
***ZN**: OMS Plzeň/8.5.2012 obstál 84 b. (4,4,4,4)*

Betty z Jelemských lesů
(Chico z Edmaru - Dora z Želečských lesů)
***ZN**: OMS Český Krumlov/14.10.2012 obstál 84 b. (4,4,4,4)*

Bety Střihovhárt
(Art od Milovické strouhy - Valina z Praskoles)
***ZN**: OMS Praha-východ/27.5.2012 obstál 84 b. (4,4,4,4)*

Bety z Rýžovky
(Largoš z Hustopečských rybníků - Agina od Aglaii)
***ZN**: OMS Kutná Hora/30.6.2012 obstál 81 b. (4,4,4,3)*

Betyna od Mochovské výmoly
(Kolja Revestreken's - Cilka z Vrchánova)
KVJ PRAHA**: 28.10.2012, třída dorostu, Přibáňová Michaela, Ing., **VN2
7,10kg, oko tmavé, plnochrpá, skus nůžkový, barva divočáka, správná hlava, výborný krk a hřbetní linie, správné úhlení končetin, lehce užší vzadu, mohla by mít tvrdší osrstění, povaha temperamentní

Bibi z Pernštejnského podhradí
(Dante Horalka - Aida ze Žandovské skály)
SVJ JEVÍČKO**: 12.8.2012, třída štěňat, Kalich Miroslav MVDr., **VN2
5,80kg, oko tm. hnědé, skus nůžkový, chrup ve vývinu, 4 měs. fena, ušlechtilé hlavy, výrazné znaky, pevná rovná hřbetní linie, dobře vyvinutý hř. a předhrudí, zaúhlení i mechanika správná, osrstění standardní, povaha klidná
KVJ PRAHA**: 28.10.2012, třída dorostu, Přibáňová Michaela, Ing., **VN3
6,60kg, oko tmavé, plnochrupá, skus nůžkový, b. divočáka, velmi krásná hlava, elegantní krk, správný hřbet - mohl by být pevnější, správné úhlení končetin,měkčí osrstění, povaha klidná

Birdie z Borovské myslivny
(Kantor Revestreken's - Dejna od Řeky Lomnice)
Bonitace: 1m/5 - DRS, 7,7 kg (MVDr. Kalich, ing. Přibáňová Michaela PhD.)
NV Olomouc-Brno*: 7.1.2012, třída vítězů, Siejkowski Leszek,* ***V1***
fena správných proporcí, korektní stav zubů, tmavé oválné oko, správná linie šíje a hřbetu, správně hluboká hruď, správné úhlení, s tvrdou krátkou srstí s morfologickými znaky
NV KLATOVY*: 30.6.2012, třída pracovní, Hájková Dana,* ***V1, CAC***
7,40kg, oko tm.hnědé, skus nůžkový, plnochrupá, 3 letá fena, úhlení a mechanika obou párů končetin korektní, tvrdá, krátká srst ale nepostrádá znaky drsnosrstých, fena se pěkně prezentuje, povaha klidná

Black od Hradu Hus
(Brit od Květušského potoka - Nesy ze Stožeckých luk)
SVJ Plzeň*: 26.2.2012, třída pracovní, Wein-Gysae Marianne,* ***VD2***
10kg, oko tmavé, plnochrupý, skus klešťový, velmi dobrý typ, b. divočáka, dobrá srst, samčí hlava s výrazným vousem, velmi dobrá spodní i horní linie, správný odstup, správné osvalení pánevních končetin, sbíhavý postoj. Hrudní končetiny dobré, volný pohyb, přátelská povaha
MVP ČESKÉ BUDĚJOVICE*: 31.3.2012, třída pracovní, Tibor Havelka,* ***V2, r. CAC, r. CACIB***
9,93kg, dlouhá hlava, silné temeno, elegantní krk, nepatrně kratší rameno, ne zcela pevný, ale dobrý hřbet, dobře zaúhlená pánev, dobrý pohyb
MVP ČESKÉ BUDĚJOVICE*: 13.10.2012, třída pracovní, Coufal Jan,* ***VD4***
9,45kg, oko tmavé, skus nůžkový, pes b. divočáka, výborné hlavy, standardní hřbet, úzký postoj vzadu, slabší kostry
MVP Praha*: 3.11.2012, třída pracovní, Kalich Miroslav MVDr.,* ***VD4***
oko tm. hnědé, skus nůžkový, výrazná samčí hlava s výraznými znaky, mírně pronesená hřbetní linie za lopatkou, prohnutější bedra, dobře utvářený hrudník i předhrudí, úhlení i mechanika běhů správné, povaha klidná, osrstění standardní

Blanka of Gituni
(Saffi Horalka - Pegy z Děkanovy skály)
NV KLATOVY*: 30.6.2012, třída otevřená, Hájková Dana,* ***D***
6,80kg, oko hnědé, skus nůžkový, plnochrupá, 3letá fena b. tm.divočáka, oba páry končetin sbíhavé, pevný hřbet, lehce stoupající k vyšší zádi, srst není ve výstavní kondici, fena se hůře předvádí, povaha klidná
MVP ČESKÉ BUDĚJOVICE*: 13.10.2012, třída pracovní, Coufal Jan,* ***D***
7,60kg, oko tm. hnědé, plnochrupá, skus nůžkový, fena b. divočáka, stand. hlavy, strmý postoj vzadu, výborné osrstění
SZVP*: OMS Klatovy/16.9.2012 neobstál 0 (přinášení kachny u hluboké vody 0)*
LZ *: OMS Klatovy/22.9.2012 I.c 231 b. (4,4,4,3,4,3,3,4,4,4) hlas.4*
BZ*: OMS Klatovy/23.9.2012 II.c 99 b. (3,4,3,3,4)*

Blaser Vives Bohemia
(Cirk od Vlčího hřebene - Ugi z Heřmanova domu)
Bonitace: 1m/5 - DRS, 8,2 kg (MVDr. Švec Jaroslav, Adam Petr, Spalová Hana)
KVJ PRAHA*: 28.10.2012, třída otevřená, Přibáňová Michaela, Ing.,* ***V4***
8,10kg, oko hnědé, plnochrupý, skus nůžkový, tm. Divočák, silné hlavy, mohutný krk, správný hřbet, standardní mechanika pohybu, kvalitní osrstění, povaha klidná

Blesk Javorenský výr
(Fido z Hlubocké hájovny - Xara Andělský hrad)
ZN*: OMS Sokolov/5.5.2012 obstál 84 b. (4,4,4,4)*

Bon z Větřkovic
(Deny Anons (FCI) - Erka z Mikulákova dvora)
KHS*: KCHJ + OMS Hodonín/9.-11.11.2012 nehodnocen*

Bona z Hegervaldu
(Henry zo Šraneckých borín - Lena z Dolanské chalupy)
ZN*: OMS Liberec/24.6.2012 obstál 78 b. (4,3,4,4)*

Bona z Větřkovic
(Deny Anons (FCI) - Erka z Mikulákova dvora)
Bonitace: 3i/H/5 - DRS, 8,9 kg (MVDr. Kalich, ing. Přibáňová Michaela PhD.)
OVP Olomouc*: 9.6.2012, třída otevřená, Coufal Jan,* ***VD***
oko hnědé, plnochrupá, skus nůžkový, fena b. černé s pálením, správné hlavy, ještě standardního hřbetu, správné úhlení i pohyb, málo výrazné znaky

Bond z Račího údolí
(Kolja Revestreken's - Brendy z Havlovky)
ZN*: OMS Praha-východ/15.7.2012 obstál 77 b. (4,4,3,3)*

Bonette Horní Studenec
(Cipísek z Ledecké zahrady - Citka Bohémicus Nippon)
Bonitace: 0m/5 - DRS, 8,1 kg (Buba Petr, ing. Temr Jaroslav)
MVP ČESKÉ BUDĚJOVICE*: 13.10.2012, třída otevřená, Coufal Jan,* ***V1, CAC, r. CACIB***
8,25kg, oko tm., plnochrupá, skus nůžkový, fena b. divočáka, správné hlavy i hřbetu, úhlení i pohybu, standardní osrstění
ZV*: OMS Domažlice/1.7.2012 I.c 188 b. (4,4,4,4,4,4,4,4) hlas.4*
ZN*: OMS Domažlice/8.7.2012 obstál 84 b. (4,4,4,4)*
BZ*: OMS Domažlice/6.7.2012 I.c 110 b. (4,4,3,4,4)*

Bonie od Tisé skály
(Karlos uit de Commandeurs Hoeve - Iris z Poldova dvora)
ZN*: OMS Kutná Hora/30.6.2012 obstál 84 b. (4,4,4,4)*

Bonita vom Linteler-Forst
(Cajus vom Rauhenstein - Teresa vom Linteler-Forst)
MVP PRAHA*: 5.5.2012, třída šampiónů, MVDr. Bohumil Brož,* ***V1, CAC, CAC ČMKU, CACIB, BOB***
8,10kg, skus nůžkový, oko hnědé, plnochrupá, fena b. divočáka, hezká hlava, stand. osrstění tvrdé po celém těle, ve hřbetě rovná, úhlení i mechanika pohybu správné

Bonny od Habrové aleje
(Ben Monymir - Gessy od Říčky Šlapanky)
ZV*: OMS Žďár nad Sázavou/26.5.2012 I.c 188 b. (4,4,4,4,4,4,4,4) hlas.4*

Bor od Tisé skály
(Karlos uit de Commandeurs Hoeve - Iris z Poldova dvora)
OVP KAČINA*: 19.5.2012, třída mladých, Švec Jaroslav, MVDr.,* ***V2***
pes b. divočáka, 8,2kg, tmavé oko, plnochrupý, ušlechtilá hlava, korektní stavba těla, při pohybu sbíhá přední i zadní končetiny
ZV *: OMS Kutná Hora/12.5.2012 I.c 188 b. (4,4,4,4,4,4,4,4) hlas.4*
ZV*: OMS Kutná Hora/12.5.2012 I.c 188 b. (4,4,4,4,4,4,4,4) hlas.4*
ZN*: OMS Kutná Hora/30.6.2012 obstál 81 b. (4,4,4,3)*
ZH*: OMS Kutná Kora/3.-4.11.2012 III.c 173 b. (4,4,4,4,4,3,4,4,4,2,4,4,3,0) hlas.4*
LZ*: OMS Kutná Hora/1.9.2012 I.c 248 b. (4,4,4,4,4,4,4,4,4,4) hlas.4*
BZ*: OMS Kutná Hora/2.9.2012 I.c 120 b. (4,4,4,4,4)*

Bor ze Střížovického údolí
(Dan z Dianiných čihadel - Cipa z Kochánecké Černavy)
ZN*: OMS Mladá Boleslav/5.7.2012 obstál 84 b. (4,4,4,4)*

Bora od Jeleního potoka
(Bak od Studéneckých rybníků - Cilka ze Slezska)
NV OSTRAVA*: 14.4.2012, třída pracovní, Spalová Hana,* ***D***
8,30kg, oko tmavé, plnochrupá, skus nůžkový, fena b. divočáka, elegantní hlavy s výrazným vousem, měkčího hřbetu v oblasti kohoutku, výrazně klenutých beder, širšího pohybu předních konč. s náznakem volných loktů, strmějšího úhlení zadních končetin s nepříliš prostorným pohybem zad. konč., standardní srst

Bora z Brádelského údolí
(Fido z Hlubocké hájovny - Lara Re-Fil)
OVP Olomouc*: 9.6.2012, třída otevřená, Coufal Jan,* ***VD2***
oko tm. hnědé, plnochrupá, skus nůžkový, fena b. divočáka, méně prostorný krok vzadu, standardní osrstění, výborná hlava
SVJ JEVÍČKO*: 12.8.2012, třída pracovní, Kalich Miroslav MVDr.,* ***V3***
9,20kg, oko pěkně hnědé, plnochrupá, skus nůžkový, b. divočáka, fenčí hlavy, pevná rovná hřbetní linie, prostorný hrudník i předhrudí, úhlení a mechanika běhů správná, osrstění standardní, povaha klidná, v blahobytné kondici

Borek Javorenský výr
(Fido z Hlubocké hájovny - Xara Andělský hrad)
ZV*: OMS Tachov I.c 181 b. (4,4,4,4,4,3,4,4) hlas.4*
ZN*: OMS Tachov/8.7.2012 obstál 73 b. (3,4,4,2)*

Bran od Falcy
(Saffi Horalka - Gyra zo Šraneckých borín)
ZN*: OMS Tachov/28.10.2012 obstál 84 b. (4,4,4,4)*

Branko z Kaminky
(Erik z Rozvadovské hájenky - Argina z Kaminky)
Bonitace: 0m/LR/5 - DRS, 8,5 kg (Buba Petr, ing. Temr Jaroslav)
MVP ČESKÉ BUDĚJOVICE*: 13.10.2012, mezitřída, Coufal Jan,* ***V1, CAC, res. CACIB***
8,6kg, oko tmavé plnochrupý, skus nůžkový, pes. b. divočáka, standardní hlavy, rovného hřbetu, stand. osrstění

***ZV**: OMS Tachov/5.5.2012 II.c 165 b. (4,2,4,4,4,3,4,4) hlas.2*
***ZN**: OMS Tachov/8.7.2012 obstál 84 b. (4,4,4,4)*
***LZ**: OMS Tachov/15.9.2012 III.c 192 b. (4,2,4,4,3,3,3,3,1,4) hlas.2*

Brita Krušné hory-Západ
(Nik z Chotíkova - Amálka z Lokte)
***LZ**: OMS Kolín/13.10.2012 I.c 232 b. (4,4,4,4,4,4,3,4,3,3) hlas.4*
***BZ**: OMS Kolín/14.10.2012 II.c 83 b. (4,3,2,3,2)*

Brita Střihovhárt
(Art od Milovické strouhy - Valina z Praskoles)
***ZN**: OMS Opava/6.10.2012 obstál 84 b. (4,4,4,4)*

Brita z Rakous
(Fred z Ratíškovských Vinohradů - Arana z Pánovského mlýna)
***BZ**: OMS Žďár nad Sázavou/1.9.2012 III.c 91 b. (4,1,3,3,4)*

Brix od Tisé skály
(Karlos uit de Commandeurs Hoeve - Iris z Poldova dvora)
***ZN**: OMS Kutná Hora/30.6.2012 obstál 81 b. (4,4,4,3)*
***BZ**: OMS Kolín/14.10.2012 II.c 85 b. (3,3,3,3,2)*

Brix z Rakous
(Fred z Ratíškovských Vinohradů - Arana z Pánovského mlýna)
Bonitace: 2m/MOPQ/5 - DRS, 8,7 kg, nevybrán pro příliš volné lokty (ing. Přibáňová Michaela, Jan Coufal)
NV BRNO**: 29.9.2012, třída pracovní, Šlapanský Luboš, MVDr., **VD4
8,90kg, skus nůžkový, plnochrupý, oko tm. hnědé, pes b. divočáka, hlava s výrazným stopem, lehce přestavěná záď, proutek vysoko nasazený i nesený, strmější úhlení zádi

Brixa z Jelemských lesů
(Chico z Edmaru - Dora z Želečských lesů)
***BZH**: OMS Děčín/21.10.2012 I.c 203 b. (4,3,4,3,4)*

Brok od Tisé skály
(Karlos uit de Commandeurs Hoeve - Iris z Poldova dvora)
Bonitace: 1m/AOPU/5 - DRS, 7,5 kg (Auerbach Alena, Buba Petr)
OVP KAČINA**: 19.5.2012, třída mladých, Švec Jaroslav, MVDr., **V1, VTMI.
pes váhy 7,2kg, skus nůžkový, plnochrupý, ušlechtilá hlava, správná horní i spodní linie, správné úhlení končetin, při pohybu mírně sbíhavé
NV MLADÁ BOLESLAV**: 14.7.2012, třída mladých, Luděk Müller, **VD
pes stř. silné kostry, ušlechtilé hlavy, skus nůžkový, plnochrupý, oko tm. hnědé, 7,60kg, korektní hřbet, dobrá záď, mírně vybočené lokty, strmější postavení pánevních končetin, osrstění standardní, klidná, vyrovnaná povaha, dobrá mechanika pohybu
KVJ PRAHA**: 28.10.2012, třída pracovní, Přibáňová Michaela, Ing., **V
7,40kg, oko tm. hnědé, plnochrupý, skus nůžkový, pes elegantní hlavy, barvy divočáka, velmi elegantní krk a hřbet, mírně strmější vpředu, vynikající osrstění, povaha klidná
***ZV**: OMS Nymburk I.c 184 b. (4,4,3,4,4,4,4,4) hlas.4*
***ZN**: OMS Nymburk/28.7.2012 obstál 81 b. (4,4,4,3)*

Bron Andělský hrad
(Fox z Jezevčin - Roxi Andělský hrad)
***LZ**: OMS Karlovy Vary/18.8.2012 II.c 208 b. (4,3,4,4,3,4,2,3,3,4) hlas.3*

Bruno z Lounek
(Igar od Vévody Huberta - Betty z Tuněchod)
***BZH**: OMS Děčín/4.11.2012 I.c 224 b. (4,4,4,4,4)*
***BZ**: OMS Děčín/3.11.2012 odstoupil 0 0*

Caja z Pernštejnského podhradí
(Gustl vom Gamperhof - Dáša Horalka)
KVJ PRAHA**: 28.10.2012, třída dorostu, Přibáňová Michaela, Ing., **VN1
6,80kg, oko tm. hnědé, plnochrupá, skus nůžkový, b. divočáka, pěkná hlava, silnější krk, správný hřbet, výborné úhlení, perfektní osrstění, povaha klidná

Candy z Brádelského údolí
(Fido z Hlubocké hájovny - Lara Re-Fil)
***ZN**: OMS Hradec Králové/7.10.2012 obstál 84 b. (4,4,4,4)*

Car od Potoka Kolčavy
(Akim z Borovské myslivny - Anda od Potoka Kolčavy)
***BZH**: OMS Děčín/21.10.2012 II.c 189 b. (4,4,3,4,4)*
***BZ**: OMS Děčín/20.10.2012 II.c 94 b. (3,4,3,3,3)*

Car z Arboreta
(Body Monymir - Zlatka od Petrboka)
MVP ČESKÉ BUDĚJOVICE**: 13.10.2012, třída pracovní, Coufal Jan, **D
7,05kg, oko tmavé, plnochrupý, skus nůžkový, hustá srst, pes b. divočáka, standardní hřbet, strmější lopatka, tzv. chrtí slabiny, osrstění v nevýstavní kondici
***ZN**: OMS Benešov/16.6.2012 obstál 84 b. (4,4,4,4)*

Carka z Podliščí
(Ozy Kamenný potok - Baby Rosa Horalka)
***ZN**: OMS Prostějov/18.8.2012 obstál 84 b. (4,4,4,4)*

Carla z Kozíčku
(Marty z Kozíčku - Naomi ze Skřivánčí doliny)
***BZ**: OMS Jičín/20.10.2012 odstoupil*

Caspar z Borovské myslivny
(Marek vom Linteler-Forst FCI - Dejna od Řeky Lomnice)
NV Olomouc-Brno**: 7.1.2012, třída otevřená, Siejkowski Leszek, **V1, CAC, NV
pes na horní hranici normy - 9,80kg, kompletní skus, řezáky nejsou příliš rovně v linii, tmavé velké oko, dobrá šíje, hřbet a hruď, úhlení a správný pohyb, srst není příliš tvrdá, není korektní pro standard
***ZN**: OMS Domažlice/8.7.2012 obstál 84 b. (4,4,4,4)*

Catty z Báčavky
(Car z Peklova mlýna - Dita z Želečských lesů)
***ZV**: OMS Tábor/5.5.2012 I.c 184 b. (4,4,4,4,3,4,4,4) hlas.4*
***ZN**: OMS Tábor/21.7.2012 neobstál*
***LZ**: OMS Tábor/13.10.2012 II.c 221 b. (4,4,4,4,4,4,3,2,4,4) hlas.4*

Cecil od Žlutické nádrže
(Port z Heřmanova domu - Aida od Žlutické nádrže)
Bonitace: 0n/P/5 - DRS, 6,9 kg (Pasák František, MVDr. Novozámská Katka CSc.)
SVJ Plzeň**: 26.2.2012, mezitřída, Wein-Gysae Marianne, **VD2
6,90kg, oko tmavé, skus nůžkový, plnochrupý, velmi dobrý, lehký typ, b. divočáka, dobrá srst s hustou podsadou, dobrá hlava s dostatečným vousem, pevný hřbet, dobrá spodní linie, zadní konč. by mohly být lépe zaúhlené, sbíhavé zadní končetiny, hrudní konč. dobré, přáteslká povaha, dobrý pohyb

Cecilka Re-Fil
(Xaver Re-Fil - Xera Re-Fil)
Bonitace: 2m/ARV/5 - DRS, 6,5 kg (MVDr. Novozámská Katka, Říha Tomáš)
NV KLATOVY**: 30.6.2012, třída mladých, Hájková Dana, **V
6,50kg, oko hnědé, skus nůžkový, plnochrupá, roční fena b.divočáka, oba páry končetin ještě v normě, ne zcela pevný hřbet, srst kvalitní, milá povaha
MVP ČESKÉ BUDĚJOVICE**: 13.10.2012, třída otevřená, Coufal Jan, **V3
7kg, oko hnědé, plnochupá, skus nůžkový, fena b. divočáka, stand. hlavy, rovného hřbetu, správné úhlení i pohyb, standardní osrstění, hůře se předvádí
***ZN**: OMS Příbram/22.9.2012 obstál 75 b. (4,3,4,3)*

Cedra z Hradu Přimda
(Chuan od Petrboka - Bona z Drsné planiny)
***ZV**: OMS Tachov/7.5.2012 I.c 177 b. (4,4,3,4,4,3,4,4) hlas.4*

Cedrus Vives Bohemia
(Cirk od Vlčího hřebene - Donka z Blýskavé)
OVP KUNRATICE**: 16.6.2011, třída dorostu, Auerbach Alena, **VN1
oko tmavé, skus nůžkový, chybí 2x M3, 7,50kg, 8-mi měsíční pes výborné hlavy, rovný pevný hřbet, dobře nasazený a nesený ocas, v chodu užší jak přední, tak zadní končetiny, výborná srst
MVP MLADÁ BOLESLAV**: 25.8.2012, třída mladých, Rogowska Anna, **V3
Good type, male head, correct bite, good pigment, good topline and underline, convergent wrists, good angulation in back, bad movement in front but good in back, very good coat. (Dobrý typ, samčí hlava, korektní skus, dobrý pigment, dobrá horní i spodní line, sbíhavé zápěstí, dobré úhlení vzadu, špatný pohyb vpředu ale dobrý vzadu, velmi dobrá srst.)
KVJ PRAHA**: 28.10.2012, třída mladých, Přibáňová Michaela, Ing., **V
8kg, oko tmavé, chrup neúplný - -2x M3, + P1 LH, skus nůžkový, pes b. divočáka, pěkné hlavy, elegantní krk i hřbet, výborné úhlení zadních končetin, lehce vytočené přední tlapy, osrstění standardní, pěkně předvedený
MVP Praha**: 4.11.2012, třída mladých, Buriánková Alena, **VD3
mladý pes správného formátu, oko tm. hnědé, 7,80kg, P1 vpravo nahoře zdvojená, -2x M3, standardní hlava, korektní ¨horní i spodní linie, správné úhlení, standardní srst, pes se hůře předvádí
***ZN**: OMS Rakovnín/20.10.2012 obstál 76 b. (3,4,4,4)*

Celly z Hřebenských hájů
(Kid z Rechte - Archie z Hřebenských hájů)
KVJ PRAHA**: 28.10.2012, třída štěňat, Přibáňová Michaela, Ing., **VN4
6kg, oko tmavé, plnochrupá, skus nůžkový, b. tmavý divočák, pěkná hlava, správný hřbet, výborné úhlení, výborné osrstění

Cento z Lopenických kopců
(Palermo Herbu Kopidolek - Zula z Lopenických kopců)
NV BRNO**: 29.9.2012, mezitřída, Šlapanský Luboš, MVDr., **VD2
7,10kg, skus nůžkový, plnochrupý, oko tm. hnědé, pes b. divočáka, lehčího typu, lěhčí hlavy. Hřbetní linie v pohybu volná, strmější úhlení zádi, standardní osrstění
***ZV**: OMS Opava/20.10.2012 I.c 177 b. (4,4,4,4,3,3,4,4) hlas.4*
***ZN**: OMS Frýdek-Místek/16.6.2012 obstál 84 b. (4,4,4,4)*

Certa Anons
(Karel vom Linteler Forst - Wulpinka Anons)
MVP DUO BRNO**: 4.2.2012, třída šampiónů, Ing. Marcela Fidrichová, **V4
9kg, oko tm.hn., skus nůžkový, plnochrupá, správné samiččí hlavy, dostatečné znaky hrubosrstých, kratší krk, korektní hřbet, výborná v pohybu, správně úhlená, výb. předhrudí a hrudník, výborná srst, klidná povaha
MVP DUO BRNO**: 5.2.2012, třída šampiónů, Ing. Michaela Přibáňová, **V4
8,90kg, oko tm. hnědé, plnochrupá, fena b. tm. divočáka, vynikající kvalita srsti, lehce volnější ve hřbetě, vynikající úhlení a mechanika pohybu, přátelská povaha

Cesar Javorenský výr
(Sabo z Kozíčku - Xara Andělský hrad)
Bonitace: 1m/PVZ/5 - DRS , 7,7 kg, chybí M3P -nevybrán do chovu pro chudozubost (Coufal Jan, Spalová Hana)
SVJ JEVÍČKO**: 12.8.2012, třída pracovní, Kašpar Miloš, **VD2
7,80kg, oko tm. hnědé, skus nůžkový, plnochrupý, b. divočák, pes dobrý typ, stř.silná kostra, méně samčího výrazu, ušlechtilá hlava, rovný hřbet, dobře nasazený prut, nižší odstup, mírně sbíhavý postoj zadních konč., osování končetin nekorektní
***ZV**: OMS Karlovy Vary/12.5.2012 III.c 132 b. (3,1,2,4,4,2,4,4) hlas.1*
***ZN**: OMS Tachov/8.7.2012 obstál 84 b. (4,4,4,4)*

Cesar od Potoka Kolčavy
(Akim z Borovské myslivny - Anda od Potoka Kolčavy)
***ZN**: OMS Strakonice/23.6.2012 obstál 84 b. (4,4,4,4)*

Cessy z Čertovy kazatelny
(Dak z Mikulákova dvora - Arry ze Sněžného ráje)
***ZV**: OMS Kroměříž/13.5.2012 I.c 184 b. (4,4,4,4,3,4,4,4) hlas.4*

Cesy z Čertovce
(Cirk od Vlčího hřebene - Assy z Čertovce.)
***BZH**: OMS Liberec/8.9.2012 III.c 132 b. (3,3,3,1,2)*
***BZ**: OMS Liberec/6.10.2012 II.c 79 b. (4,3,2,3,2)*

Ceta z Lopenických kopců
(Palermo Herbu Kopidolek - Zula z Lopenických kopců)
OVP Olomouc**: 9.6.2012, třída mladých, Coufal Jan, **V3
oko hnědé, plnochrupá, skus nůžkový, fena b. světlého divočáka, standardní hlavy, správného úhlení, pohyb, standardní srst
***ZV**: OMS Zlín/19.5.2012 I.c 163 b. (3,3,4,4,4,3,4,4) hlas.3*

Cezar z Hrotovické cihelny
(Vax z Hranečného žlebu - Bita z Hranečného žlebu)
NV BRNO**: 29.9.2012, třída pracovní, Šlapanský Luboš, MVDr., **VD
8,80kg, skus nůžkový, pes b. divočáka, fenčí výraz hlavy s výrazným stopem, dobrá hřbetní linie, strmější úhlení zádi, sbíhavý postoj předních běhů, standardní osrstění

Cid z Lopenických kopců
(Palermo Herbu Kopidolek - Zula z Lopenických kopců)
***ZV**: OMS Uherské Hrahiště/5.5.2012 II.c 170 b. (4,4,4,4,3,2,4,4) hlas.4*

Cid z Větřkovic
(Deny Anons (FCI) - Erka z Mikulákova dvora)
Bonitace: 0n/OPW/5 - DRS, 8,8 kg, nevybrán do chovu pro nestandardní osrstění (MVDr. Švec Jaroslav, Adam Petr, Spalová Hana)
KVJ PRAHA**: 28.10.2012, mezitřída, Přibáňová Michaela, Ing., **VD4
8,90kg, oko hnědé, plnochrupý, skus nůžkový, pes b.tm. divočáka, pěkné hlavy, správný krk i hřbetní linie, správné úhlení vzadu, mírně strmější vpředu, méně znaků drsnosrstých, velmi temperamentní povaha

Cida od Potoka Kolčavy
(Akim z Borovské myslivny - Anda od Potoka Kolčavy)
Bonitace: 0n/AV/5 - DRS, 8 kg (Buba Petr, ing. Temr Jaroslav)
MVP ČESKÉ BUDĚJOVICE**: 13.10.2012, mezitřída, Coufal Jan, **V1
8,20kg, oko tmavé, plnochrupá, skus nůžkový, fena b. divočáka, standardní hlavy i hřbetu, lehce širší postoj vzadu, výborné osrstění
***ZV**: OMS Strakonice/12.5.2012 I.c 172 b. (4,3,3,4,3,4,4,4) hlas.3*
***ZN**: OMS Strakonice/23.6.2012 obstál 84 b. (4,4,4,4)*

Cida z Čeletic
(Graskin od Vévody Huberta - Šejla od Řeky Lomnice)
Bonitace: 2m/KPV/5 - DRS, 8,3 kg (MVDr. Novozámská Katka, Říha Tomáš)
NV KLATOVY**: 30.6.2012, třída otevřená, Hájková Dana, **VD
8,30kg, oko hnědé, skus nůžkový, plnochrupá, 2 letá fena b.divočáka, hrudní konč. S mírně vybočenými lokty, sbíhavé pánevní končetiny, horší mechanika pohybu, kvalitní osrstění, fena se nepředvádí
***ZV**: OMS Klatovy/28.04.2012 I.c 188 b. (4,4,4,4,4,4,4,4) hlas.4*
***ZN**: OMS Klatovy/15.7.2012 obstál 84 b. (4,4,4,4)*

Cil ADPA
(Goddy ze Suchdolského údolí - Aja ADPA)
OVP KUNRATICE**: 16.6.2011, třída otevřená, Auerbach Alena, **D
7,90kg, oko hnědé, skus nůžkový, plnochrupý. Pes správné hlavy, ve hřbetě mírně prohnutý, zvýšená záď, dobře nesneý ocas, přední končetiny správné úhlení, zadní konč. Strmé, špatný pohyb zadních konč., měkčí srst na hlavě

Cili z Ledenických zahrad
(Xaver Re-Fil - Zina z Ledenických zahrad)
***ZH**: OMS Český Krumlov/27.-28.10.2012 I.c 174 b. (4,4,3,3,4,4,4,4,3,4,4,4,3,4) hlas.3*

Cilka Javorenský výr
(Sabo z Kozíčku - Xara Andělský hrad)
Bonitace: 0n/JPV/5 - DRS, 7,5 kg (Coufal Jan, Spalová Hana)
SVJ JEVÍČKO**: 12.8.2012, třída pracovní, Kalich Miroslav MVDr., **V2, r. CAC
7,40kg, oko hnědé, plnochrupá, skus nůžkový, b. tm. divočáka, fenčí hlava s výraznými znaky, pevná, rovná hřbetní linie, dobře vyvinutý hrudník i předhrudí, úhlení a mechanika běhů správná, osrstění standardní, povaha klidná
***ZV**: OMS Karlovy Vary/12.5.2012 I.c 176 b. (4,3,3,4,4,4,4,4) hlas.3*
***ZN**: OMS Tachov/8.7.2012 obstál 84 b. (4,4,4,4)*

Cilka Racochejl
(Ozy Kamenný potok - Georsina od Květušského potoka)
***PZ**: OMS Litoměřice/27.10.2012 I.c 259 b. (4,4,4,4,4,4,4,4,3,3,4) hlas.4*
***BZ**: OMS Litoměřice/13.10.2012 I.c 113 b. (4,4,4,3,4)*

Cilka z Větřkovic
(Deny Anons (FCI) - Erka z Mikulákova dvora)
Bonitace: 1i/I/5 - DRS, 7,3 kg (Coufal Jan, Spalová Hana)
SVJ JEVÍČKO**: 12.8.2012, třída mladých, Kalich Miroslav MVDr., **VD
7,30kg, oko hnědé, plnochrupá, skus nůžkový, černá se znaky, fenčí hlava, hřbetní linie mírně prohnutá, dobře utvářený hrudník i předhrudí, úhlení i mechanika běhů správná, osrstění standardní, povaha klidná

Cindy z Báčavky
(Car z Peklova mlýna - Dita z Želečských lesů)
***ZN**: OMS Příbram/22.9.2012 obstál 84 b. (4,4,4,4)*

Cindy ze Dvou strání
(Brit JDM - Gája z Hluckých strání)
***ZN**: OMS Mladá Boleslav/5.7.2012 obstál 84 b. (4,4,4,4)*

Cinta z Lopenických kopců
(Palermo Herbu Kopidolek - Zula z Lopenických kopců)
Bonitace: 0m/O/5 - DRS, 6,2 kg (Coufal Jan, Spalová Hana)
SVJ JEVÍČKO**: 12.8.2012, třída mladých, Kalich Miroslav MVDr., **V
6,20kg, oko hnědé, plnochrupá, skus nůžkový, fenčí hlava s výraznými znaky, pevná, rovná hřbetní linie, dobře utvářený hrudník i předhrudí, zaúhlení a mechanika běhů správné, osrstění standardní, povaha klidná, b.světlý divočák
***ZV**: OMS Uherské Hradiště/5.5.2012 I.c 173 b. (4,3,4,4,4,3,4,4) hlas.3*

Cip od Potoka Kolčavy
(Akim z Borovské myslivny - Anda od Potoka Kolčavy)
***ZV**: OMS Strakonice/12.5.2012 I.c 184 b. (4,4,4,4,3,4,4,4) hlas.4*
***ZN**: OMS Strakonice/23.6.2012 obstál 84 b. (4,4,4,4)*

Cipísek od Bítovské nivy
(Err Hamilchov - Štepa z Pekelného kopce)
***SVP**: OMS Tábor/28.7.2012 neobstál*
***PZ**: OMS Tábor/25.8.2012 I.c 272 b. (4,4,4,4,4,4,4,4,4,4) hlas.4*
***BZ**: OMA Tábor/14.10.2012 II.c 100 b. (4,4,2,4,4)*

Cipísek ze Strašilova
(Cid z Kochánecké Černavy - Cora z Vrchánova)
Bonitace: 1m/OQ/5 - DRS, 6,7 kg (Spalová Hana, ing. Přibáňová Michaela PhD.)
OVP KUNRATICE**: 16.6.2011, třída pracovní, Auerbach Alena, **VD1
6,80kg, oko tmavé, plnochrupý, skus nůžkový, pes správné hlavy, správného hřbetu, dobře nasazený ocas, menší odstup od země, užší chod předních končetin, srst a znaky hrubosrstých výborné

Cipro z Lopenických kopců
(Palermo Herbu Kopidolek - Zula z Lopenických kopců)
Bonitace: 1m/5- DRS, 7,8 kg (MVDr. Kalich, ing. Přibáňová Michaela PhD.)
OVP Olomouc**: 9.6.2012, třída mladých, Coufal Jan, **V1, VTM
oko tm. hnědé, skus nůžkový, plnochrupý, pes satnadrdní hlavy, výborného hřbetu, správné úhlení i pohyb, standardní osrstění
SVJ JEVÍČKO**: 41133, třída mladých, Kašpar Miloš, **VD
8,10kg, oko tmavé, plnochrupý, skus nůžkový, b. divočáka, dobrá kvalita srsti, bylo by přínosné lépe upravit, dobrá hlava, mírně volný hřbet, volný, sbíhavý a otevřený postoj předních končetin, solidní pohyb, nutno zlepšit prezentaci
***ZV**: OMS Uherské Hradiště/5.5.2012 I.c 188 b. (4,4,4,4,4,4,4,4) hlas.4*
***LZ**: OMS Uherské Hrahiště/7.7.2012 I.c 244 b. (4,4,4,4,4,4,4,4,3,4) hlas.4*

Cir od Jeleního potoka
(Aros z Jelenských luk - Fanika Grand Amity)
***ZN**: OMS Frýdek-MÍSTEK/16.6.2012 obstál 84 b. (4,4,4,4)*

Cir od Troubeckých jezer
(Ben Monymir - Hessy z Dřevěného kopce)
***ZV**: OMS Zlín/19.5.2012 I.c 176 b. (4,3,4,4,3,4,4,4) hlas.3*
***ZN**: OMS Zlín/7.7.2012 obstál 75 b. (4,4,4,1)*
***BZ**: OMS Zlín/7.7.2012 III.c 81 b. (4,1,2,3,4)*

Cir z Holašovických zahrad
(Bad od Sehradu - Tula z Ledenických zahrad)
***ZN**: OMS České Budějovice/23.9.2012 obstál 84 b. (4,4,4,4)*

Cira od Troubeckých jezer
(Ben Monymir - Hessy z Dřevěného kopce)
Bonitace: 1m/L/5 - DRS, 7,6 kg (MVDr. Kalich, ing. Přibáňová Michaela PhD.)
OVP Olomouc**: 9.6.2012, mezitřída, Coufal Jan, **V1, VMt.
oko tmavé, plnochrupá, skus nůžkový, fena b. divočáka, stand. hlavy, výborného hřbetu, standardní osrstění, výborné úhlení i pohyb

Cira pod Černou věží
(Charly z Karlovarských Lachovic - Dorka z Lokte)
***ZV**: OMS Sokolov/5.5.2012 I.c 184 b. (4,4,4,4,3,4,4,4) hlas.4*
***ZN**: OMS Sokolov/26.10.2012 obstál 81 b. (4,4,4,3)*

Cira z Podliščí
(Ozy Kamenný potok - Baby Rosa Horalka)
***BZ**: OMS Prostějov/14.10.2012 4 100 b, (4,4,2,4,4)*

Cira z Větřkovic
(Deny Anons (FCI) - Erka z Mikulákova dvora)
***ZN**: OMS Opava/16.6.2012 obstál 84 b. (4,4,4,4)*
***LZ**: OMS Karviná/27.10.2012 I.c 226 b. (4,3,4,4,4,4,4,3,3,4) hlas.3*
***BZ**: OMS Karviná/28.10.2012 I.c 116 b. (4,3,4,4,4)*

Cirda z Vrchánova
(Chlup od Petrboka - Neri z Vrchánova)
***BZH**: OMS Litoměřice/14.10.2012 I.c 228 b. (4,4,4,4,4)*

Cit z Větřkovic
(Deny Anons (FCI) - Erka z Mikulákova dvora)
Bonitace: 2m/IO/5 - DRS, 8,9 kg (MVDr. Kalich, ing. Přibáňová Michaela PhD.)
OVP Olomouc**: 9.6.2012, třída mladých, Coufal Jan, **V3
b. divočáka, oko tm. hnědé, skus nůžkový, plnochrupý, správné hlavy, správné úhlení a pohyb, výborné osrstění
***ZN**: OMS Olomouc/30.6.2012 obstál 84 b. (4,4,4,4)*

Cita Krušné hory-Západ
(Nik z Chotíkova - Amálka z Lokte)
***ZV**: OMS Rychnov nad Kněžnou/5.5.2012 I.c 188 b. (4,4,4,4,4,4,4,4) hlas.4*
***LZ**: OMS Jičín/25.8.2012 II.c 205 b. (4,4,4,4,4,4,2,2,3,3) hlas.4*

Cita z Hegervaldu
(Henry zo Šraneckých borín - Lena z Dolanské chalupy)
Bonitace: 1m/AL/5 - DRS, 7,6 kg (MVDr. Kalich, ing. Přibáňová Michaela PhD.)
NV Olomouc-Brno**: 7.1.2012, třída mladých, Siejkowski Leszek, **V1, CAJC, BOJ
dobrá fenčí hlava, správný hřbet v postoji i chůzi, dobré předhrudí, správně úhlená, přední konč. jsou v pohybu méně líbivé, dobrá srst

Cita z Javorové aleje
(Err Hamilchov - Zinet od Petrboka)
Bonitace: 1m/OP/5 - DRS, 7,4 kg (Coufal Jan, Spalová Hana)
SVJ JEVÍČKO**: 12.8.2012, třída otevřená, Kalich Miroslav MVDr., **VD
7,40kg, oko hnědé, skus nůžkový, b. divočáka, fenčí ušlechtilá hlava s výraznými znaky, mírně vyklenutá hřbetní linie, dobře utvářený hrudník i předhrudí, malinko užší postoj v předu i v zadu, úhlení a mechanika běhů správné, osrstění standardní, povaha klidná
***ZV**: OMS Žďár nad Sázavou/26.5.2012 I.c 165 b. (4,3,4,4,2,3,4,4) hlas.3*

Cita z Větřkovic
(Deny Anons (FCI) - Erka z Mikulákova dvora)
Bonitace: 1i/OP/5 - DRS, 7,1 kg (MVDr. Kalich, ing. Přibáňová Michaela PhD.)
OVP Olomouc**: 9.6.2012, třída mladých, Coufal Jan, **VD
černá s pálením, oko tmavé, plnochrupá, skus nůžkový, fena správné hlavy, měkčí za kohoutkem, širší postoj vpředu, standardní osrstění
***ZN**: OMS Zlín/7.7.2012 obstál 81 b. (4,4,4,3)*

Clea Krušné hory-Západ
(Nik z Chotíkova - Amálka z Lokte)
***ZN**: OMS Česká Lípa/28.9.2012 obstál 84 b. (4,4,4,4)*

Cleo z Katčina domu
(Argo od Janovy Boudy - Cilka z Burešova dvora)
MVP ČESKÉ BUDĚJOVICE**: 31.3.2012, třída otevřená, Tibor Havelka, **VD
7,52kg, dobrá hlava, dobrý hrudník, nepatrně sražená záď, nepatrně kratší a volnější rameno, dobře zaúhlené přední, méně suverénní projev, dobrý pohyb

Clér od Pstruží říčky
(Goya vom Linteler-Forst FCI - Reiky Andělský hrad)
***LZ**: OMS Karlovy Vary/18.8.2013 I.c 236 b. (4,3,4,4,4,4,4,4,3,4) hlas.3*

Clif z Válovy zahrady
(Dyk Carex - Lucy z Krzáku)
Bonitace: 1m/O/5 - DRS, 7,5 kg (MVDr. Kalich, ing. Přibáňová Michaela PhD.)
OVP Olomouc**: 9.6.2012, třída otevřená, Coufal Jan, **VD
oko hnědé, plnochrupý, zdvojená P1 PD, pes b. divočáka, méně výrazné hlavy, měkčí hřbet lehce sbíhá v předu, správné osrstění

Comtessa z Roštěnských boří
(Herculepoirot della Val Vezzeno - Dorka Viva Moravia)
Bonitace: 0m/R/5 - DRS, 7,7 kg (Coufal Jan, Spalová Hana)
OVP Olomouc**: 9.6.2012, třída mladých, Coufal Jan, **VD
oko tmavé, plnochrupá, skus nůžkový, fena standardní hlavy i hřbetu, vtažené slabiny, mechanika ještě standardní
SVJ JEVÍČKO**: 12.8.2012, třída mladých, Kalich Miroslav MVDr., **V2
7,70kg, oko hnědé, plnochrupá, skus nůžkový, fenčí hlava, pevný, rovný hřbet, dobře utvářený hrudník i předhrudí, úhlení a mechanika běhů správné, osrstění standardní, povaha klidná

Connie ze Strašilova
(Cid z Kochánecké Černavy - Cora z Vrchánova)
***BZ**: OMS Benešov/6.10.2012 II.c 102 b. (3,4,4,2,4)*

Conny ze Šanovských polí
(Eduard Andělský hrad - Ebony Od Kněžské skály)
KVJ PRAHA**: 28.10.2012, třída štěňat, Přibáňová Michaela, Ing., **VN1, BIS štěně
6,20kg, chrup ve vývinu, skus nůžkový, b. tmavý divočák, velmi pěkná hlava, výborný hřbet, správné úhlení i pohyb, přátelská povaha

Cornelia z Javorové aleje
(Err Hamilchov - Zinet od Petrboka)
Bonitace: 0m/ITZ/5 - DRS, 7,7 kg, zdvojená P1LH (Coufal Jan, Spalová Hana)
SVJ JEVÍČKO*: 12.8.2012, třída otevřená, Kalich Miroslav MVDr.,* ***V2, res. CAC***
7,70kg, oko tm. hnědé, plnochrupá, skus nůžkový, b. divočáka, fenčí hlava s výraznými znaky, pevná, rovná hřbetní linie, dobře utvářený hrudník a předhrudí, zaúhlení obojích běhů správné, i mechanika, osrstění standardní, povaha klidná
ZV*: OMS Žďár nad Sázavou/26.5.2012 I.c 158 b. (4,3,4,4,3,3,3,3) hlas.3*

Cortez Hercule z Roštěnských boří
(Herculepoirot della Val Vezzeno - Dorka Viva Moravia)
OVP Olomouc*: 9.6.2012, třída mladých, Coufal Jan,* ***VD4***
8,10kg, b. divočáka, oko tm. hnědé, plnochrupý, skus nůžkový, pes výborné hlavy, ideálního hřbetu, výborné úhlení a pohyb, málo výrazné znaky
SVJ JEVÍČKO*: 12.8.2012, třída mladých, Kašpar Miloš,* ***V3***
9,50kg, oko tm. hnědé, plnochrupý, skus nůžkový, tm. divočák, elegantní kompaktní pes ve správném typu, samčí hlava, rovný, pevný hřbet, dobré osvalení, hezká prezentace, může být větší odstup hrudníku

Cyr z Větřkovic
(Deny Anons (FCI) - Erka z Mikulákova dvora)
BZ*: OMS Opava/9.9.2012 II.c 99 b. (4,3,4,3,2)*

Cyril Javorenský výr
(Sabo z Kozíčku - Xara Andělský hrad)
ZN*: OMS Louny/23.6.2012 obstál 81 b. (4,4,4,3)*

Cyril z Truskavenského dolu
(Cip z Vědomic - Adina z Truskavenského dolu)
ZN*: OMS Mělník/2.6.2012 obstál 84 b. (4,4,4,4)*

Dáda z Ledenických zahrad
(Brit od Květušského potoka - Bobika z Ledenických zahrad)
ZV*: OMS Prachatice/28.4.2012 I.c 188 b. (4,4,4,4,4,4,4,4) hlas.4*

Dago ze Staré lesovny
(Ben Monymir - Nela z Lišačky)
ZN*: OMS Opava/16.6.2012 obstál 81 b. (4,4,4,3)*

Daikuro Kobeddus
(Birk vom Trollgrung - Gasconne Kobeddus)
KVJ PRAHA*: 28.10.2012, třída otevřená, Přibáňová Michaela, Ing.,* ***V1, CAC***
8,80kg, oko hnědé, plnochrupý, skus nůžkový, pes silné hlavy, barvy černé s pálením, vynikající hřbet, úhlení i mechanika pohybu, srst standardní, povaha klidná
MVP Praha*: 4.11.2012, třída otevřená, Buriánková Alena,* ***V1, CAC, r. CACIB***
oko hnědé, plnochrupý, váha 9,20kg, silný pes se správně utvářenou hlavou, výborný krk, rovný pevný hřbet, standardní záď, korektní zaúhlení vpředu i vzadu, správné předvedení, standardní srst

Dak ze Štramberské doliny
(Bak od Studéneckých rybníků - Brita ze Štramberské doliny)
ZN*: OMS Olomouc/30.6.2012 obstál 84 b. (4,4,4,4)*

Damara z Borovské myslivny
(Uppercut Bellomis - Dejna od Řeky Lomnice)
ZV*: OMS Klatovy/14.10.2012 I.c 176 b. (4,4,4,4,3,4,4,2) hlas.4*

Dan z Lomnického zámečku
(Figaro Horalka - Bessy z Lomnického zámečku)
ZN*: OMS Semily/28.9.2012 obstál 45 b. (3,1,3,1)*

Dan z Rakous
(Ben Monymir - Arana z Pánovského mlýna)
BZ*: OMS Žďár nad Sázavou/1.9.2012 III:c 87 b. (3,1,3,3,4)*

Dancy Grand Amity
(Voronoff Suddebok - Arma od Baraního dolu)
BZ*: OMS Domažlice/7.7.2012 II.c 92 b. (3,4,3,2,4)*

Dante Horalka
(Hannibal Wojtek's - Jena Horalka)
MVP MLADÁ BOLESLAV*: 25.8.2012, třída šampiónů, Rogowska Anna,* ***V1, CAC, r. CACIB***
Good type and size, good male head, light eyes, correct bite, good neck, good topline and underline, good angulation in front and back, good movement, good coat, good muscle. (Dobrý typ a velikost, dobrá samčí hlava, světlé oko, korektní skus, dobrý krk, dobrá horní i spodní linie, dobré úhlení vpředu i vzadu, dobrý pohyb, dobrá srst, dobré osvalení)

Dany z Vícova
(Saffi Horalka - Cita z Vícova)
Bonitace: 0m/RV/5 - DRS, 7,8 kg (MVDr. Novozámská Katka, Říha Tomáš)
NV KLATOVY*: 30.6.2012, třída mladých, Hájková Dana,* ***V2***
7,80kg, oko tm., skus nůžkový, polnochrupá, 14-ti měs.fena b. divočáka, korektní úhlení obou párů končetin, rovný hřbet, správně nasazený a nesený prut, kvalitní osrstění s výraznými znaky, hezky se předvádí, povaha klidná
ZV*: OMS Plzeň/5.5.2012 I.c 165 b. (4,3,4,4,2,3,4,4) hlas.3*
ZN*: OMS Plzeň/23.6.2012 obstál 84 b. (4,4,4,4)*
LZ*: OMS PlzeŇ/6.10.2012 III.c 214 b. (4,4,4,3,4,4,1,3,4,4) hlas.4*
BZ*: OMS Plzeň/7.10.2012 II.c 89 b. (3,4,3,3,2)*

Dar z Podliščí
(Kid z Rechte - Colett Horalka)
NV Olomouc-Brno*: 7.1.2012, třída dorostu, Siejkowski Leszek,* ***vyloučen***
velmi silná kostra, mohutná váha 10,50kg, výborná, silnáí hlava, korektní skus, dboré tělo, správné končetiny, výborná srst, není nadějný (váha) - přesahuje standard

Dar ze Staré lesovny
(Ben Monymir - Nela z Lišačky)
ZN*: OMS Opava/16.6.2012 obstál 73 b. (3,4,4,3)*

Dárek od Hradu Hus
(Artuš z Brdlen - Ajša od Hradu Hus)
BZ*: OMS Český Krumlov/12.8.2012 II.c 95 b. (2,4,3,3,4)*

Darka z Válovy zahrady
(Jonáš od Květušského potoka - Leda od Petrboka)
BZH*: OMS Česká Lípa/14.10.2012 I.c 217 b. (4,4,4,4,4)*
BZ *: OMS Česká Lípa/13.10.2012 II.c 102 b. (4,3,4,2,4)*

Darsi od Pstruží říčky
(Drix z Blýskavé - Reiky Andělský hrad)
LZ*: OMS Karlovy Vary/18.8.2012 odstoupil*

Dáša Horalka
(Hannibal Wojtek's - Jena Horalka)
NV Olomouc-Brno*: 7.1.2012, třída otevřená, Siejkowski Leszek,* ***V1***
neveliká kompaktní fenka s dobrým, korektním stavem zubů, dobrá šíje, silná hruď s hluboým hrudníkem, s lehce malým odstupem, dobrá srst, intenzivně připravená - příliš pozdě

Dáša z Válovy zahrady
(Jonáš od Květušského potoka - Leda od Petrboka)
ZV*: OMS Příbram/5.5.2012 I.c 188 b. (4,4,4,4,4,4,4,4) hlas.4*
BZ*: OMS Příbram/6.10.2012 I.c 109 b. (4,3,4,3,4)*

Dax z Roštěnských boří
(Kolja Revestreken's - Mystic Revestreken's)
Bonitace: 1n/5 - DRS, 9 kg (ing. Přibáňová Michaela, Jan Coufal)
NV BRNO*: 29.9.2012, třída mladých, Šlapanský Luboš, MVDr.,* ***V2***
9,26kg, skus nůžkový, plnochrupý, oko tm. hnědé, typický pes, správně vyjádřený pohlavní výraz, správná hřbetní linie, správný odstup, méně výrazné znaky

Dear Fany ze Slezska
(Dak z Mikulákova dvora - Carmen ze Slezska)
LZ*: OMS Ostrava/18.8.2012 I.c 229 b. (4,3,4,4,4,4,3,4,3,4) hlas.3*

Del Piero z Roštěnských boří
(Kolja Revestreken's - Mystic Revestreken's)
Bonitace: 1m/AL/5 - DRS, 9,5 kg (ing. Přibáňová Michaela, Jan Coufal)
MVP BRNO*: 23.6.2012, třída dorostu, Švec Jaroslav MVDr. ,* ***VN1***
9kg, ušlechtilá typická samčí hlava s výraznými znaky, rovný hřbet, správná spodní linie, dobře vyjádřené předhrudí, správné zaúhlení předních i zadních končetin, výborné osrstění, výbrné předvedení

NV BRNO**: 29.9.2012, třída mladých, Šlapanský Luboš, MVDr., **V3
9,60kg, skus nůžkový, plnochrupý, oko tm. hnědé, pes s výraznou hlavou, rovný hřbet, správný hrudník, měkčí znaky, vysoká akce předních končetin
KVJ PRAHA**: 28.10.2012, třída mladých, Přibáňová Michaela, Ing., **V3
9,30kg, oko tm. hnědé, plnochrupý, skus nůžkový, pes b. divočáka, krásná hlava, vynikající krk i hřbetní linie, perfektní úhlení a mechanika pohybu vzadu, přední končetiny dává výše, vynikající představitel plemene, srst kvalitní, povaha temperamentní

Dela z Lomnického zámečku
(Figaro Horalka - Bessy z Lomnického zámečku)
***ZV**: OMS Náchod/19.5.2012 I.c 181 b. (4,4,4,4,4,4,3,4) hlas.4*

Denny Frcheli
(Sambor z Heřmanova domu - Axa z Vejrazů)
***ZV**: OMS Česká Lípa/5.5.2012 I.c 184 b. (4,4,4,4,3,4,4,4) hlas.4*
***ZH**: OMS ČESKÁ Lípa/24.-25.11.2012 I.c 182 b. (4,4,4,4,4,4,4,4,3,4,3,4,4,4) hlas.4*
***LZ**: OMS Česká Lípa/23.6.2012 I.c 244 b. (4,4,4,4,3,4,4,4,4,4) hlas.4*
***BZH**: OMS Česká Lípa/14.10.2012 I.c 224 b. (4,4,4,4,4)*
***BZ**: OMS Česká Lípa/13.10.2012 I.c 103 b. (4,4,3,3,4)*

Denny z Manželova dvora
(Ozy Kamenný potok - Bára z Manželova dvora)
KVJ PRAHA**: 28.10.2012, třída mladých, Přibáňová Michaela, Ing., **VD
7kg, oko tmavé, chybí 2x M3, skus nůžkový, pes b. divočáka, správné hlavy i hřbetu, vytáčí přední tlapy, zaúhlení vzadu vpořádku, výborné osrstění

Denny z Vysockého podlesí
(Gold z Rechte - Fifina z Hýskovy fořtovny)
***ZN**: OMS Pardubice/30.6.2012 obstál 78 b. (4,3,4,4)*
***BZ**: OMS Hradec Králové/21.10.2012 odstoupil*

Deny ze Staka
(Sambor z Heřmanova domu - Babetka z Ledecké zahrady)
***ZN**: OMS Plzeň/8.5.2012 obstál 81 b. (4,4,4,3)*

Denzl z Lokte
(Drix z Blýskavé - Axicola z Lokte)
MVP ČESKÉ BUDĚJOVICE**: 31.3.2012, třída pracovní, Tibor Havelka, **VD3
9,99kg, dlouhá hlava, silné temeno, méně výrazný vous, mírně kratší srst, výrazný hrudník, nepatrně kratší hřbet, silně dobře zaúhlené končetiny, mírně kratší rameno, těžiště posouvá dopředu
MVP ČESKÉ BUDĚJOVICE**: 13.10.2012, třída pracovní, Coufal Jan, **D
9,75kg, oko hnědé, plnochrupý, skus nůžkový, pes b. divočáka, výrazné hlavy, výrazně nižší za kohoutkem, nesprávný pohyb, zejména vzadu, příliš krátké osrstění
KVJ PRAHA**: 28.10.2012, třída pracovní, Přibáňová Michaela, Ing., **VD
9,40kg, oko hnědé, plnochrupý, skus nůžkový, barva tm.divočáka, standardní hlava, mírně klenutý hřbet, výše nasazený prut, mechanika pohybu standardní, méně znaků drsnosrstých
***LZ** : OMS Jindřichův Hradec/2.6.2012 I.c 223 b. (4,4,3,4,4,4,3,4,3,2) hlas.4*
***BZH**: OMS Jindřichův Hradec/14.5.2012 neobstál 0 (chování u střelené zvěře 0)*

Deri z Hranečného žlebu
(Art z Jezevčí doliny - Vera z Hranečného žlebu)
***ZN**: OMS Prostějov/18.8.2012 obstál 84 b. (4,4,4,4)*
***BZ**: OMS Prostějov/12.10.2012 I.c 109 b. (3,4,4,3,4)*

Derik ze Strašilova
(Cid z Kochánecké Černavy - Bára ze Strašilova)
***ZV**: OMS Benečov/5.5.2012 I.c 180 b. (4,3,4,4,4,4,4,4) hlas.3*
***ZN**: OMS Benešov/16.6.2012 obstál 84 b. (4,4,4,4)*
***BZ**: OMS Benešov/6.10.2012 I.c 116 b. (4,3,4,4,4)*

Dessa von Eldem Gemüt
(Ykem Kobeddus - Venus von Eldem Gemüt)
MVP Praha**: 4.11.2012, třída šampiónů, Buriánková Alena, **V2, r.CAC, r.CACIB
oko hnědé, -2x M3, 7,20kg, elegantní fena správného formátu, hlava výborně utvářená, výborná horní i spodní linie, korektní úhlení, vynikající srst

Diana z Borovské myslivny
(Uppercut Bellomis - Dejna od Řeky Lomnice)
***BZ**: OMS Klatovy/22.7.2012 I. 104 b. (4,3,4,3,3)*

Digy z Lomnického zámečku
(Figaro Horalka - Bessy z Lomnického zámečku)
***Bonitace: 1m/P/5 - DRS**, 7,65 kg (Adam Petr, MVDr. Švec Jaroslav)*
OVP JIČÍN**: 2.6.2012, třída mladých, Přibáňová Michaela, Ing., **VD2
7,60kg, oko tmavé, plnochrupá, fenka b. divočáka se standardní hlavou, kratší, silnější krk, správná hřbetní linie, výborný hrudník, průměrná mechanika pohybu, ještě standardní osrstění
***ZV**: OMS Jičín/12.5.20123 I.c 188 b. (4,4,4,4,4,4,4,4) hlas.4*
***ZN**: OMS Jičín/16.6.2012 obstál 84 b. (4,4,4,4)*
***BZ**: OMS Jičín/20.10.2012 II.c 92.b (4,3,3,2,4)*

Dina od Dolanského mlýna
(Igar od Vévody Huberta - Aja od Dolanského mlýna)
OVP ČERVENÝ HRÁDEK**: 12.5.2012, třída otevřená, Ubrová Libuše, **V1, VT, Obl. vít.
3,5 roku, chrup úplný, skus nůžkový, dobrá hlava, pevný hřbet, typický pohyb, pěkná srst

Dina Únanovské vyhlídky
(Ben Monymir - Brona z Anenského dvora)
***ZN**: OMS Prachatice/16.6.2012 obstál 84 b. (4,4,4,4)*

Dina z Ožínáku
(Dorro Viva Moravia - Chira z Hustopečských rybníků)
***ZV**: OMS Kroměříž/13.5.2012 I.c 184 b. (4,4,4,4,4,4,4,3) hlas.4*

Dina ze Staré lesovny
(Ben Monymir - Nela z Lišačky)
***Bonitace: 1m/V/5 - DRS**, 8,4 kg (MVDr. Kalich, ing. Přibáňová Michaela PhD.)*
OVP Olomouc**: 9.6.2012, třída mladých, Coufal Jan, **V1, VTM
oko tmavé, plnochrupá, skus nůžkový, fena barvy divočáka, výborné hlavy, rovného hřbetu, standardní úhlení i pohyb, výborné osrstění
***ZV**: OMS Opava/13.5.2012 I.c 188 b. (4,4,4,4,4,4,4,4) hlas.4*
***ZN**: OMS Frýdek-Místek/16.6.2012 obstál 84 b. (4,4,4,4)*

Disir z Borovské myslivny
(Uppercut Bellomis - Dejna od Řeky Lomnice)
***Bonitace: 1n/LUV/5 - DRS**, 7 kg (MVDr. Švec Jaroslav, Adam Petr, Spalová Hana)*
NV KLATOVY**: 30.6.2012, třída mladých, Hájková Dana, **V
7,10kg, oko tm. hnědé, skus nůžkový, 9-ti měs.fena b.divočáka, oba páry končetin v pořádku, pevný hřbet s vesele neseným prutem, tvrdá krátká srst s vousem, výborně se prezentuje
KVJ PRAHA**: 28.10.2012, třída mladých, Přibáňová Michaela, Ing., **V2
7kg, oko tmavé, plnochrupá, skus nůžkový, barva divočáka, elegantní fena krásné hlavy, výborný krk i hřbet, správné úhlení, vynikající osrstění, povaha klidná
MVP Praha**: 3.11.2012, třída mladých, Kalich Miroslav MVDr., **V1, CAJC
6,70kg, oko hnědé, skus nůžkový, plnochrupá, fena b.- světlého divočáka, menší, ušlechtilé hlavy s výraznými znaky, pevná rovná hřbetní linie, dobře utvářený hrudník i předhrudí, úhlení i mechanika běhů správná, osrstění standardní, povaha klidná
MVP Praha**: 4.11.2012, třída mladých, Buriánková Alena, **V1, CAJC
7kg, oko tm. hnědé, plnochrupá, ušlechtilá mladá fena s výborně utvářenou hlavou, vynikající spodní i horníí linie, výborný pohyb, výborná srst
***ZV**: OMS Klatovy/14.10.2012 I.c 188 b. (4,4,4,4,4,4,4,4) hlas.4*

Dita ze Staré lesovny
(Ben Monymir - Nela z Lišačky)
***ZV**: OMS Ostrava/12.2.2012 I.c 188 b. (4,4,4,4,4,4,4,4) hlas.4*

Diva vom Roggenhof FCI
(Xantos von Rauhenstein - Danella vom Rauhenstein)
MVP PRAHA**: 5.5.2012, třída pracovní, MVDr. Bohumil Brož, **V1, CAC
8,60kg, oko hnědé, plnochrupá, fena b. divočáka, standardní osrstění po celém těle s výraznými znaky, ušlechtilá hlava, samiččí výraz, rovná ve hřbetě, zaúhlení a mechanika pohybu správná

Dixi od Bítovské nivy
(Err Hamilchov - Štepa z Pekelného kopce)
***Bonitace: 1m/V/5 - DRS**, 8,8 kg (Coufal Jan, Spalová Hana)*
SVJ JEVÍČKO**: 12.8.2012, třída otevřená, Kašpar Miloš, **V2, r. CAC
8,90kg, oko tm.hn., plnochrupý, skus nůžkový, b.divočáka, elegantní kompaktní pes ve správném typu, typická psí hlava, rovný pevný hřbet, dobře nasazený prut, dobrý pohyb, užší zadní končetiny
***ZV**: OMS Brno-venkov/13.5.2012 II.c 172 b. (4,2,4,4,4,4,4,4) hlas.4*

Don od Hradu Hus
(Artuš z Brdlen - Ajša od Hradu Hus)
***ZV**: OMS Prachatice/28.4.2012 I.c 184 b. (4,4,4,4,3,4,4,4) hlas.4*
***ZN**: OMS Prachatice/16.6.2012 obstál 66 b. (3,4,3,2)*
***BZ**: OMS Prachatice/13.10.2012 III.c 71 b. (4,1,1,3,4)*

Dona Únanovské vyhlídky
(Ben Monymir - Brona z Anenského dvora)
SVJ JEVÍČKO**: 12.8.2012, třída otevřená, Kalich Miroslav MVDr., **V3
7,80kg, oko tm. hnědé, plnochrupá, skus nůžkový, tm. divočáka, fenčí hlavy s dobrými znaky, pevná, rovná hřbetní linie, dobře utvářený hrudník i předhrudí, úhlení a mechanika běhů správná, osrstění standardní, povaha klidná

Donata vom Linteler-Forst
(Drago von Rauhenstein - Orla vom Linteler-Forst)
MVP DUO BRNO**: 4.2.2012, třída otevřená, Ing. Marcela Fidrichová, **V1, CAC, r.CACIB
8,70kg, oko tm., chrup úplný, skus nůžkový, výb. ušlechtilá hlava, výborné znaky, pevný rovný hřbet, dobré úhlení, dobrý pohyb, výborná srst, výborný, pervný front, klidná povaha

Dora z Přimdského podhradí
(Aris Andělský hrad - Niky z Čerchovky)
***ZV**: OMS Tachov/5.5.2012 I.c 181 b. (4,4,4,4,4,3,4,4) hlas.4*

Doris od Bítovské nivy
(Err Hamilchov - Štepa z Pekelného kopce)
***ZV** : OMS Blansko I.c 170 b. (4,4,4,4,3,3,3,4) hlas.4*
***ZN**: OMS Blansko/27.5.2012 obstál 84 b. (4,4,4,4)*
***LZ**: OMS Blansko/28.7.2012 I.c 225 b. (4,4,4,4,4,3,3,4,3,3) hlas.4*

Dorka z Roštěnských boří
(Kolja Revestreken's - Mystic Revestreken's)
Bonitace: 0n/LV/5 - DRS, 6,6 kg (ing. Přibáňová Michaela, Jan Coufal)
NV BRNO**: 29.9.2012, třída mladých, Šlapanský Luboš, MVDr., **V2
6,60kg, plnochrupá, skus nůžkový, oko tm. hnědé, fenka b. tm. divočáka, výborná hřbetní linie, výborné osrstění s méně výraznými znaky, správná mechanika pohybu

Dorro Frcheli
(Sambor z Heřmanova domu - Axa z Vejrazů)
***ZV**: OMS Brno - město/14.4.2012 I.c 180 b. (4,3,4,4,4,4,4,4) hlas.3*

Durato Fleur Tau's
(Falcon ujit de Praktijck - Yggdrasil Krinke Tau's)
MVP DUO BRNO**: 4.2.2012, třída šampiónů, Ing. Marcela Fidrichová, **V2, r. CAC
8,30kg, oko tm.hn., skus nůžkový, plnochrupá, výborná, ušlechtilá hlava, pevný rovný hřbet, elegantní pohyb, správný odstup, klidná povaha, standardní srst
MVP DUO BRNO**: 5.2.2012, třída šampiónů, Ing. Michaela Přibáňová, **V1, CAC, CAC ČMKU, CACIB, BOB
8,40kg, oko tm.hnědé, plnochrupá, výrazná hlava, b. divočáka, velmi harmonická horní i spodní linie, výborná mechanika pohybu, vynikající kvalita srsti

Dyk od Říčky Šlapanky
(Gals od Vévody Huberta - Dája ze Zárybového dvora)
***LZ**: OMS Havlíčkův Brod/22.7.2012 II.c 224 b. (4,4,4,4,4,4,2,3,4,4) hlas.4*

Dyk ze Srbského dvora
(Saffi Horalka - Dája z Řenecké hůrky)
***LZ**: OMS Tachov/15.9.2012 I.c 230 b. (4,4,4,4,4,3,3,4,3,4) hlas.4*
***BZ**: OMS Tachov/16.9.2012 I.c 109 b. (4,3,4,3,4)*

Dyk ze Staré lesovny
(Ben Monymir - Nela z Lišačky)
***ZN**: OMS Opava obstál 84 b. (4,4,4,4)*
***LZ**: OMS Opava/8.9.2012 I.c 237 b. (4,4,4,4,4,4,3,4,3,4) hlas.4*
***BZ**: OMS Opava/9.9.2012 II.c 89 b. (4,3,2,3,4)*

Dyk ze Strašilova
(Cid z Kochánecké Černavy - Bára ze Strašilova)
***ZN**: OMS Praha-západ/30.6.2012 obstál 72 b. (4,2,4,4)*

Dyna z Válovy zahrady
(Jonáš od Květušského potoka - Leda od Petrboka)
Bonitace: 1m/P/5 - DRS, 7,9 kg (MVDr. Švec Jaroslav, Adam Petr, Spalová Hana)
KVJ PRAHA**: 28.10.2012, třída otevřená, Přibáňová Michaela, Ing., **VD
7,80kg, oko tm. hnědé, plnochrupá, skus nůžkový, b. divočáka, standardní hlava, silnější krk, správný hřbet, nižší odstup, výrazně sbíhá hlezna, standardní osrstění, povaha klidná

Dyra Viva Moravia
(Brit JDM - Orka z Heřmanova domu)
NV BRNO**: 29.9.2012, třída pracovní, Šlapanský Luboš, MVDr., **D
7,80kg, skus nůžkový, chrup neúplný, chybí M3 L, oko tm. hnědé, fenka tm. divočáka, lehčí hlava, kapří hřbet, bez znaků hrubosrstých.

Dženy z Válovy zahrady
(Jonáš od Květušského potoka - Leda od Petrboka)
***ZN**: OMS České Budějovice obstál 84 b. (4,4,4,4)*

Ebby Od Waltrovy tvrze
(Bryt z Drábkova dvora - Cilka Od Waltrovy tvrze)
Bonitace: 0m/BKOP/5 - DRS, 6,9 kg (Coufal Jan, Spalová Hana)
SVJ JEVÍČKO**: 12.8.2012, třída otevřená, Kalich Miroslav MVDr., **VD
6,80kg, oko pěkně tmavě hnědé, skus nůžkový, plnochrupá, b. divočáka, jemnější kostry, fenčí hlavy, méně znaků, pevná, rovná hřbetní linie, dobře utvářený hrudník a předhrudí, úhlení a mechanika obojích běhů správná, osrstění standardní, povaha klidná
***ZV**: OMS Ústí nad Orlicí/5.5.2012 I.c 188 b. (4,4,4,4,4,4,4,4) hlas.4*
***ZN**: OMS Ústí nad Orlicí/23.6.2012 obstál 84 b. (4,4,4,4)*
***LZ**: OMS Ústí nad Orlicí/28.7.2012 I.c 222 b. (4,4,4,4,3,4,3,3,4,3) hlas.4*

Ebi z Ledecké zahrady
(Argo ze Starých lesů - Zoretka od Řeky Lomnice)
LZ**: OMS Plzeň/6.10.2012 I.c 243 b. (4,4,4,4,4,4,4,4,4,3) hlas.4 **r.CACT
***BZ**: OMS Plzeň/7.10.2012 I.c 106 b. (3,4,4,4,2)*

Ebony od Kněžské skály
(Oran z Heřmanova domu - Atty od Kněžské skály)
SVJ Plzeň**: 26.2.2012, třída vítězů, Wein-Gysae Marianne, **V1, CAC, VSV
9,0kg, oko tmavé, plnochrupá, skus nůžkový, substantní mohutná fena, dobrá srst, odpovídající samiččí hlava, velmidobrá linie bederní, hrudní i pánevní konč. vpořádku, pánevní za pohybu užší, přátelská povaha
***ZH**: OMS Rakovník/3.-4.11.2012 I.c 204 b. (4,4,4,4,4,4,4,4,4,4,4,4,4,4) hlas.4*
***KHS**: KCHJ + OMS Hodonín/9.-11.11.2012 neobstál 0 (barva 0)*

Ebra od Řeky Vláry
(Err Hamilchov - Finka z Ratíškovských Vinohradů)
***ZN**: OMS Opava/16.6.2012 obstál 81 b. (4,4,4,3)*

Éclair Grand Amity
(Voronoff Suddebok - Arma od Baraního dolu)
MVP LITOMĚŘICE**: 26.5.2012, třída pracovní, Buba Petr, **VD1
8,40kg, celkově kvalitní fena s tmavým okem, srst by mohla být tvrdší na předních bězích, průměrná mechanika pohybu, lehce pronešený hřbet, mohla by se lépe předvádět
SVJ JEVÍČKO**: 12.8.2012, třída čestná, Kalich Miroslav MVDr., **V1, VTČ
7,90kg, oko hnědé, plnochrupá, skus nůžkový, b. divočáka, fenčí hlava s výraznými znaky, pevná, rovná hřbetní linie, zaúhlení i mechanika běhů správné, osratění standardní, klidná povaha

Eda od Kafíka
(Gold z Rechte - Cita od Říčky Šlapanky)
NV KLATOVY**: 30.6.2012, třída otevřená, Hájková Dana, **D
10kg, oko tm. hnědé, skus nůžkový, chrup úplný, 2 letý pes b. divočáka, silné mohutné kostry, široký hrudník, hrudní konč. Korektní, pánevní konč. strmé, klenutý hřbet. Pes v blahobytné kondici

Eda z Ledenických zahrad
(Artuš z Brdlen - Bobika z Ledenických zahrad)
***ZN**: OMS Prachatice/16.6.2012 obstál 84 b. (4,4,4,4)*

Eda ze Slezska
(Dak z Mikulákova dvora - Carmen ze Slezska)
Bonitace: 1m/P/5 - DRS, 9,6 kg (MVDr. Kalich, ing. Přibáňová Michaela PhD.)
NV OSTRAVA**: 14.4.2012, mezitřída, Spalová Hana, **VD2
10,40kg, oko tm. hnědé, plnochrupý, skus nůžkový, pes b. divočáka, těžkého rázu s výrazným vousem, dobrého hřbetu, srpovitě nesený prut, úhlení obou párů končetin korektní, vyrovnaná povaha, vzhledem k hmotnosti VD

Edo od Sehradu
(Monty z Vickova - Cira z Ledecké zahrady)
Bonitace: 2m/V/5 - DRS, 9,6 kg (ing. Přibáňová Michaela, MVDr. Šlapanský Luboš)
NV OSTRAVA**: 14.4.2012, třída pracovní, Spalová Hana, **V1, CAC, CAC ČMKU, NV
9,90kg, oko tm. hnědé, plnochrupý, skus nůžkový, pes b. divočáka s velmi kvalitním osrstěním, typické hlavy s dobrým vousem, dobrého hřbetu, dobrého úhlení obou párů končetin, vyrovnaná povaha

Eduard Andělský hrad
(Ben Monymir - Aša Andělský hrad)
SVJ Plzeň**: 26.2.2012, třída otevřená, Wein-Gysae Marianne, **D
9,50kg, oko tmavé, plnochrupý, skus nůžkový, černý s pálením, dobrá srst, harmonický typ, výrazná hlava s dobrým vousem, dobrá linie vedení, pánevní konč. dobře zaúhlené, sbíhavý postoj zadních končetin, v postoji vybočené přední končetiny, přátelská povaha

Edward vom Linteler-Forst
(Aka Osse-Süt Ravnsager's - Hanne vom Linteler-Forst)
MVP ČESKÉ BUDĚJOVICE**: 13.10.2012, třída pracovní, Coufal Jan, **V1, CAC, CAC ČMKU, CACIB, BOB
9,50kg, oko tm., plnochrupý, skus nžkový, pes b. divočáka, výborné hlavy, ideálního hřbetu, výborné úhlení i pohyb, výborné osrstění
KVJ PRAHA**: 28.10.2012, třída pracovní, Přibáňová Michaela, Ing., **V1, CAC, KV, BOB
9,50kg, oko tm. hnědé, plnochrupý, skus nůžkový, barva tm. divočáka, výborná hlava vynikající krk a hřbetní linie, perfektní úhlení a mechanika pohybu, výborné osrstění, povaha temperamentní
MVP Praha**: 3.11.2012, třída pracovní, Kalich Miroslav MVDr., **V1, CAC, CAC ČMKU, CACIB, BOB
9kg, oko hnědé, skus nůžkový, b. divočáka, výrazné samčí hlavy s výbornými znaky, pevná, rovná hřbetní linie, dobře utvářený hrudník i předhrudí, úhlení i mechanika pohybu správné, osrstění standardní, povaha klidná
MVP Praha**: 4.11.2012, třída pracovní, Buriánková Alena, **V1, CAC, CAC ČMKU, CACIB, BOB
ok tm. hnědé, 9,52kg, olnochrupý, elegantní pes s výborně utvářenou hlavou, výborná horní i spodní linie, výborné úhlení vpředu i vzadu, výborný pohyb, standardní srst

Edyt od Řeky Vláry
(Err Hamilchov - Finka z Ratíškovských Vinohradů)
***ZN**: OMS Zlín/7.7.2012 obstál 84 b. (4,4,4,4)*

Eimi Frcheli
(Sambor z Heřmanova domu - Axa z Vejrazů)
***ZN**: OMS Tachov/28.10.2012 obstál 84 b. (4,4,4,4)*

Ein-Schoko-Traum vom Goldgrund
(Indiana von der Emster höh´FCI - Cacha vom Wendenschloss)
SVJ Plzeň**: 26.2.2012, třída vítězů, Wein-Gysae Marianne, **V1, CAC
8,50kg, oko světle hnědé, chybí P1, skus nůžkový, hnědá barva, ještě dobrá srst, řidší podsada, velmi dobrý typ, samčí hlava, dobrá horní linie, dobré úhlení pánevních končetin, paralelně vedené, korektní hrudní končetiny, jistý v postoji, dobrý pohyb, výborná povaha
MVP PRAHA**: 5.5.2012, třída šampiónů, MVDr. Bohumil Brož, **V1, CAC, CAC ČMKU, CACIB
8,63kg, chybí 2x P1 PD, pes barvy hnědé s pálením, hezké hlavy, samčí výraz, tvrdé osrstění po celém těle, výrazné znaky hrubosrstých, rovný hřbet, zaúhlení a mechanika předních končetin správná, zadních širší postoj

Ela Od Waltrovy tvrze
(Bryt z Drábkova dvora - Cilka Od Waltrovy tvrze)
SVJ JEVÍČKO**: 12.8.2012, mezitřída, Kalich Miroslav MVDr., **D
6,70kg, oko tm. hnědé, plnochrupá, skus nůžkový, b. sv. divočka, jemnější kostry, jemné fenčí hlavy, vyklenuté hřbetní linie, dobře utvářený hrudník i předhrudí, úhlení a mechanika hrudních konč. Správná, užší a strmější postoj pánevních končetin, osrstění standardní v línání, povaha klidná
***ZN**: OMS Ústí nad Orlicí/23.6.2012 obstál 84 b. (4,4,4,4)*

Eleanor z Roštěnských boří
(Cod Delaware - Urika z Heřmanova domu)
KVJ PRAHA**: 28.10.2012, třída štěňat, Přibáňová Michaela, Ing., **VN2
5,80kg, chrup ve vývinu, skus nůžkový, b. tmavý divočák, standardní hlava, vynikající hřbetní linie, správné úhlení končetin, zatím méně znaků, povaha klidná

Elf z Rozvadovské hájenky
(Guliver Wojtek's - Alča z Rozvadovské hájenky)
MVP BRNO**: 23.6.2012, třída otevřená, Švec Jaroslav MVDr. , **V1, CAC, r. CACIB
oko tmavé, váha 9,05kg, typická hlava, rovná hřbetní linie, správný odstup a správná spodní linie, zaúhlení předních končetin správné, zadní končetiny při pohybu mírně rozevřené, srst standardní
SVJ JEVÍČKO**: 12.8.2012, třída otevřená, Kašpar Miloš, **V1, CAC
8,70kg, oko tm.hnědé, plnochrupý, skus nůžkový, divočák, pes ve správném typu, dobré síly kostry, výrazná samčí hlava, dobrý hrudník a předhrudí, rovný hřbet, pevný, dobré úhlení a pohyb, srst lépe upravit
***MRK**: KCHJ + OMS České Buějovice/17.-19.8.2012 III.c 339 b. (4,3,4,4,4,4,4,4,3,3,3,3,1,4,3,4) hlas.4*
BZH**: OMS Tachov I.c 16.6.2012 (4,4,4,4,4) **r.CACT
***BZ**: OMS Tachov/17.6.2012 II.c 82 b. (3,4,2,2,4)*

Elin z Válovy zahrady
(Chlup od Petrboka - Lucy z Krzáku)
***ZN**: OMS Plzeň/23.9.2012 obstál 84 b. (4,4,4,4)*
***LZ**: OMS Tachov/15.9.2012 I.c 229 b. (4,3,4,4,4,4,4,4,3,4) hlas.3*
***BZ**: OMS Tachov/16.9.2012 I.c 116 b. (4,3,4,4,4)*

Elizabet Mirojan Bohemia
(Alexander vom Jurahang - Kassandra Wojtek's)
Bonitace: 0m/5 - DRS, 8,5 kg (MVDr. Bohumil Brož, Alena Buriánková)
OVP KAČINA**: 19.5.2012, mezitřída, Švec Jaroslav, MVDr., **V1, VMt.
fena váhy 8,5kg, ušlechtilé hlavy, oko tmavé, skus nůžkový, plnochrupá, korektní horní i spodní linie azaúhlení končetin, správný pohyb, výborné osrstění

Ella v.d. Zirbenleiten
(Xari von Rauhenstein - Cara v.d. Zirbenleiten)
MVP DUO BRNO**: 4.2.2012, třída pracovní, Ing. Marcela Fidrichová, **V1, CAC
8,60kg, oko tm., plnochrupá, skus nůžkový, správná hlava s výraznými znaky, rovný hřbet, strmější úhlení vzadu, mírně volnější loket, správný odstup, korektní v pohybu, vynikající kvalita srsti b. divočáka, klidná, vyrovnaná povaha
MVP DUO BRNO**: 5.2.2012, třída otevřená, Ing. Michaela Přibáňová, **V4
7,20kg, oko tmavé, plnochrupá, tmavého divočáka, pěkná hlava, správná horní i spodní linie, standardní zaúhlení, dobrý pohyb, výborná kvalita srsti, velmi přátelská

Elma od Zámku Kratochvíle
(Figaro Horalka - Cora od Drslavské tvrze)
***ZN**: OMS Prachatice/16.6.2012 neobstál 0 (ochota k práci 0)*

Elrond Grand Amity
(Voronoff Suddebok - Arma od Baraního dolu)
KVJ PRAHA**: 28.10.2012, třída pracovní, Přibáňová Michaela, Ing., **V3
8,30kg, oko tm., pes výrazné hlavy, barvy divočáka, výborný hřbet, výborné úhlení končetin, velmi silná kostra, výborné osrstění, velmi temperamentní

Elvíra z Vrchánova
(Hannibal Wojtek's - Hajdy z Lopenických kopců)
***BZH**: OMS Česká Lípa/14.10.2012 II.c 176 b. (4,4,2,4,4)*
***BZ**: OMS Jablonec nad Nisou/21.1.02012 III.c 81 b. (4,1,2,3,4)*

Elza od Zámku Kratochvíle
(Figaro Horalka - Cora od Drslavské tvrze)
***ZN**: OMS Jindřichův Hradec/14.7.2012 neobstál 0 (ochota k práci 0)*

Ema od Kafíka
(Gold z Rechte - Cita od Říčky Šlapanky)
***LZ**: OMS Havlíčkův Brod/22.7.2012 I.c 244 b. (4,4,4,4,3,4,4,4,4,4) hlas.4*
***BZH**: OMS Praha - východ/22.9.2012 I.c 236 b. (4,4,4,4,4)*

Endy Frcheli
(Sambor z Heřmanova domu - Axa z Vejrazů)
Bonitace: 1m/5 - DRS, 8,5 kg (MVDr. Kalich, ing. Přibáňová Michaela PhD.)
OVP Olomouc**: 9.6.2012, třída mladých, Coufal Jan, **VD
7,30kg, oko tm. hnědé, skus nůžkový, plnochrupý, b. divočáka, standardní hlavy, pohyb a úhlení vpředu správné, vzadu strmější a příliš vtažené slabiny, standardní osrstění
SVJ JEVÍČKO**: 12.8.2012, třída otevřená, Kašpar Miloš, **VD3
9kg, oko tm. hnědé, plnochrupý, skus nůžkový, b.divočák, dobrá síla kostry, dobrý typ, dobrá hlava, volnější hřbet, mírně klenutá bedra, dobrá prezentace

Endy Mirojan Bohemia
(Alexander vom Jurahang - Kassandra Wojtek's)
OVP ČERVENÝ HRÁDEK**: 12.5.2012, třída pracovní, Ubrová Libuše, **VD1
1,5 roku starý pes, chrup úplný, skus nůžkový, velmi dobrá hlava, pes má dobrou šíji, ne zcela pevný hřbet, není ve výstavní kondici

Endy od Kafíka
(Gold z Rechte - Cita od Říčky Šlapanky)
***LZ**: OMS Havlíčkův Brod/22.7.2012 I.c 238 b. (4,4,4,4,4,4,4,3,4,4) hlas.4*

Endy od Řeky Vláry
(Err Hamilchov - Finka z Ratíškovských Vinohradů)
***ZN**: OMS Frýdek-Místek/16.6.2012 obstál 84 b. (4,4,4,4)*

Endy od Zámku Kratochvíle
(Figaro Horalka - Cora od Drslavské tvrze)
***ZV**: OMS Prachatice/28.4.2012 I.c 188 b. (4,4,4,4,4,4,4) hlas.4*
***ZN**: OMS Prachatice/16.6.2012 obstál 84 b. (4,4,4,4)*

Endy z Hranečného žlebu
(Jonáš Horalka - Vera z Hranečného žlebu)
OVP Olomouc**: 9.6.2012, třída otevřená, Coufal Jan, **V1, VTO Obl.vít.
8,20kg, oko hnědé, plnochrupý, skus nůžkový, pes b. divočáka s hnědým pigmentem, výborné hlavy, ideálního hřbetu, výborné osrstění, výborné úhlení i pohyb

Endy z Podliščí
(Kolja Revestreken's - Baby Rosa Horalka)
SVJ JEVÍČKO**: 12.8.2012, třída mladých, Kalich Miroslav MVDr., **D
7kg, oko tm. hnědé, plnochrupá, skus nůžkový, tm. divočák, ušlechtilá hlava s výraznými znaky, hřbetní linie pronešená za lopatkou, kratší křížová kost, výše nasazený prut, vyklenutá v bedrech, úhlení i mechanika končetin správná, hrudník i předhrudí dobře utvářené, mírně užší postoj, strmější postoj pán. končetin, osrstění standardní, povaha klidná
***ZV**: OMS Kroměříž/13.5.2012 I.c 188 b. (4,4,4,4,4,4,4,4) hlas.4*

Engie z Heřmanova chovu
(Chico z Edmaru - Asta z Heřmanova chovu)
***BZ**: OMS Praha 6/14.10.2012 II.c 88 b. (4,4,2,3,3)*

Enny Viva Moravia
(Jonáš Horalka - Julinka od Řeky Lomnice)
***ZN**: OMS Ústí nad Orlicí/23.6.2012 obstál 84 b. (4,4,4,4)*

Erdmann vom Wurmfeld
(Cajus vom Rauhenstein - Bruni vom Wurmfeld)
MVP MLADÁ BOLESLAV**: 25.8.2012, třída otevřená, Rogowska Anna, **V1, CAC
Good type and size, male head, a little round eyes, correct bite, good underline and topline, good angulation in front and back, hind legs are wide in movement, very good coat. (Dobrý typ a velikost, samčí hlava, trochu kulaté oko, korektní skus, dobrá horní i spodní linie, dobré úhlení vpředu i vzadu, zadní končetiny jsou v pohybu široké, velmi dobrá srst.)

Erin od Sehradu
(Monty z Vickova - Cira z Ledecké zahrady)
***ZN**: OMS Zlín/7.7.2012 obstál 75 b. (4,3,4,3)*
***LZ**: OMS Zlín/22.9.2012 I.c 233 b. (4,4,4,4,3,3,4,4,3,4) hlas.4*
***BZ**: OMS Zlín/23.9.2012 II.c 95 b. (3,3,3,3,4)*

Erna od Řeky Vláry
(Err Hamilchov - Finka z Ratíškovských Vinohradů)
***Bonitace: 1m/O/5 - DRS**, 7,6 kg (ing. Přibáňová Michaela, Jan Coufal)*
NV BRNO**: 29.9.2012, třída pracovní, Šlapanský Luboš, MVDr., **VD3
7,40kg, fenka tm. divočáka, volnější ve hřbetě, mírně podsazuje záď, výborné osrstění
***ZN**: OMS Zlín/7.7.20123 obstál 84 b. (4,4,4,4)*
***BZ**: OMS Zlín/7.7.2012 II.c 88 b. (4,4,3,3,1)*

Erny od Zámku Kratochvíle
(Figaro Horalka - Cora od Drslavské tvrze)
***ZN**: OMS Prachatice/16.6.2012 obstál 84 b. (4,4,4,4)*
***LZ**: OMS Prachatice/21.7.2012 II.c 195 b. (3,4,4,4,2,4,3,2,2,4) hlas.4*

Err Hamilchov
(Terry Zwi-Le-Ro - Hajdy z Jarohněvic)
***LZ**: OMS Hodonín/22.9.2012 neobstál 0 (odložení 0)*
***BZ**: OMS Hodonín/23.9.2012 II.c 93 b. (4,4,2,3,4)*

Erwin z Borovské myslivny
(Asztrik Q-Rrens vom Hungary - Birdie z Borovské myslivny)
KVJ PRAHA**: 28.10.2012, třída dorostu, Přibáňová Michaela, Ing., **VN1
7,9kg, oko tmavé, plnochrupý, skus nůžkový, pes s krásnou hlavou, velmi elegantní, vynikající hřbetní linie, perfektní úhlení všech končetin, vynikající síla kostry, ideální osrstění, povaha nejistá

Eso z Válovy zahrady
(Chlup od Petrboka - Lucy z Krzáku)
***Bonitace: 0n/KO/5 - DRS**, 7,6 kg (MVDr. Švec Jaroslav, Adam Petr, Spalová Hana)*
SVJ Plzeň**: 26.2.2012, třída štěňat, Wein-Gysae Marianne, **VN1
5,6kg, oko tmavé, skus nůžkový, dobrý skus, velmi dobrý typ, b. divočáka, výborná srst, velmi dobré proporce, pěkná hlava, dobrá linie hřbetní, velmi dobrý pohyb
NV KLATOVY**: 30.6.2012, třída mladých, Hájková Dana, **V2
oko hnědé, skus nůžk. Chrup úplný, 9.měs. Pes barvy divočáka, s ušlechtilou hlavou, hm. 7,50kg, mírně sbíhavé hrudní končetiny, rovný hřbet, správně nasazený a nesený prut, srst kvalitní, povaha klidná
KVJ PRAHA**: 28.10.2012, třída mladých, Přibáňová Michaela, Ing., **VD
8,0kg, oko tm. hnědé, plnochrupý, skus nůžkový, pes b. divočáka, standardní hlavy, standardního hřbetu (na hranici), zaúhlení předních končetin strmější, zadní v pořádku, mírně volnější lokty, osrstění standardní, povaha klidná
***ZN**: OMS Rakovník/20.10.2012 obstál 75 b. (4,4,4,1)*

Estra z Válovy zahrady
(Chlup od Petrboka - Lucy z Krzáku)
***Bonitace: 1m/JOPX/5 - DRS**, 6,5 kg (MVDr. Švec Jaroslav, Adam Petr, Spalová Hana)*
KVJ PRAHA**: 28.10.2012, třída mladých, Přibáňová Michaela, Ing., **VD4
6,60kg, oko tmavé, plnochrupá, skus nůžkový, fena barvy divočáka, standardní hlavy, trochu měkčí ve hřbetě, lehce podsazuje pánevní končetiny, měkčí osrstění na hlavě, velmi temperamentní

Evar od Řeky Vláry
(Err Hamilchov - Finka z Ratíškovských Vinohradů)
***Bonitace: 2m/LPS/5 - DRS**, 8,2 kg (Coufal Jan, Spalová Hana)*
NV OSTRAVA**: 14.4.2012, třída mladých, Spalová Hana, **VD2
8,40kg, oko hnědé, plnochrupý, skus nůžkový, pes b. divočáka, dobrého hřbetu, nepatrně níže nasazeného prutu, nepatrně vyššího odstupu, přední fronta v pořádku, strmější úhlení zadních konč., přátelská povaha
SVJ JEVÍČKO**: 12.8.2012, třída mladých, Kašpar Miloš, **VD4
8,20kg, oko tmavé plnochrupý, skus nůžkový, tm. divočák, dorbý typ, dobrá hlava, prost. Hrudník, rovný hřbet, mírně volné lokty, strmější úhlení zadních končetin, dobrý typ a rámec
***ZV**: OMS Kroměříž/13.5.2012 I.c 184 b. (4,4,4,4,3,4,4,4) hlas.4*
***ZN**: OMS Zlín/7.7.2012 obstál 84 b. (4,4,4,4)*

Evelína ze Slezska
(Dak z Mikulákova dvora - Carmen ze Slezska)
***ZN**: OMS Opava/16.6.2012 obstál 84 b. (4,4,4,4)*

Evi z Ledenických zahrad
(Artuš z Brdlen - Bobika z Ledenických zahrad)
MVP DUO BRNO**: 4.2.2012, třída mladých, Ing. Marcela Fidrichová, **V2
6,70kg, oko tm.hn., skus nůžkový, plnochrupá, výb. ušlechtilá hlava s výr. znaky, rovný hřbet v křížové oblasti mírně spáditý, volnější loket, výborná hrubá srst, fenka ve vývoji, klidná povaha
MVP DUO BRNO**: 5.2.2012, třída mladých, Ing. Michaela Přibáňová, **V2
6,80kg, oko tmavé, plnochrupá, ušlechtilá hlava, harmonická horní i spodní linie, mírně strmější postoj předních končetin, standardní mechanika pohybu, srst barvy divočáka se správnou strukturou, temperamentní povaha
MVP ČESKÉ BUDĚJOVICE**: 31.3.2012, třída mladých, Tibor Havelka, **V1, CAJC, BOJ
7kg, kvalitní hlava, elegantní krk, dobrý hrudník, zatím ne zcela hotové r. ale mimořádně kvalitní pohyb
MVP BRNO**: 23.6.2012, třída mladých, Švec Jaroslav MVDr. , **VD2
7,70kg, typická hlava, hřbet za kohoutkm měkčí, v bedrech mírně klenutý, správné zaúhlení předních i zadních končetin, zadní postoj mírně širší. Správné osrstění
NV KLATOVY**: 30.6.2012, třída mladých, Hájková Dana, **V
7,30kg, oko tm.hnědé, skus nůžkový, plnochrupá, fena rok a půl stará, úhlení a mechanika končetin v pořádku, kvalitní osrstění po celém těle, ušlechtilá samiččí hlava s výrazným vousem, výborně se pohybuje

MVP MLADÁ BOLESLAV**: 25.8.2012, třída pracovní, Rogowska Anna, **VD1
Good type and size, female head, correct bite, dropped croup, good underline, good angulation in front, hind legs are underbody in movement, good coat. (Dobrý typ a velikost, fenčí hlava, korektní skus, spáditá záď, dobrá spodní linie, dobré úhlení vpředu, zadní končetiny jsou za pohybu podsazené, dobré osrstění
MVP ČESKÉ BUDĚJOVICE**: 13.10.2012, třída pracovní, Coufal Jan, **VD3
7,50kg, oko tmavé, plnochrulá, skus nůžkový, fena b. divočáka, výborné hlavy, mírně spáditě zádi, nepatrně širší postoj vpředu, stand. osrstění
***ZV**: OMS Prachatice/28.4.2012 I.c 171 b. (3,4,4,4,4,3,4,4) hlas.4*
***ZN**: OMS České Budějovice/26.6.2012 obstál 75 b. (4,4,4,1)*

Fago Jamador
(Commodus Manipulus - Yolana Horalka)
MVP BRNO**: 23.6.2012, třída pracovní, Švec Jaroslav MVDr. , **V1, CAC, CACIB, CAC ČMKU, BOB
9,80kg, oko tmavé, ušlechtilá hlava s typickým výrazem samce, s výraznými znaky, rovný hřbet, výrazné předhrudí, správné zaúhlení předních i zadních končetin, výborné osrstění

Faira z Ledenických zahrad
(Estray Raptor - Cili z Ledenických zahrad)
MVP ČESKÉ BUDĚJOVICE**: 13.10.2012, třída dorostu, Coufal Jan, **N
6,50kg, oko tm. hnědé, skus nůžkový, plnochrupá, fena b. divočáka, standardní hlavy, hřbetu, volnější lokty, kratší krok vzadu, stand. osrstění

Falco z Vosovců
(Endy z Jezevčin - Ines z Edmaru)
***ZN**: OMS Klatovy/15.7.2012 obstál 78 b. (4,3,4,4)*

Falko z Lhotských strání
(Edon z Lhotských strání - Bona z Hulínských obor)
***Bonitace: 1m/P/5 - DRS**, 9,3 kg (MVDr. Kalich, ing. Přibáňová Michaela PhD.)*
OVP Olomouc**: 9.6.2012, třída mladých, Coufal Jan, **VD
oko tmavé, skus nůžkový, plnochrupý, pes b. divočáka, správné hlavy, vyšší v zádi, úhlení a pohyb vpředu správný, vzadu strmější
***ZV**: OMS Kroměříž/13.5.2012 I.c 180 b. (4,3,4,4,4,4,4,4) hlas.3*

Fany od Pěti bratrů
(Car z Dianiných čihadel - Darka od Pěti bratrů)
***Bonitace: 2m/PV/5 - DRS**, 6,9 kg (Coufal Jan, Spalová Hana)*
SVJ JEVÍČKO**: 12.8.2012, třída pracovní, Kalich Miroslav MVDr., **V1, CAC
6,90kg, oko hnědé, plnochrupá, skus nůžkový, sv. divočák, fenčí hlava s výraznými znaky, pevná, rovná hřbetní linie, dostatečně prostorný hrudník i předhrudí, úhlení a mechanika obojích běhů správná, osrstění standradní, povaha klidná
***ZV**: OMS Ústí nad Orlicí/5.5.2012 I.c 188 b. (4,4,4,4,4,4,4,4) hlas.4*
***ZN**: OMS Ústí nad Orlicí/23.6.2012 obstál 84 b. (4,4,4,4)*
***ZH**: OMS Mladá Boleslav/24.-25.11.2012 III.c 154 b. (4,4,2,2,1,4,4,4,1,4,4,4,4,4) hlas.2*
***LZ**: OMS Ústí nad Orlicí/28.7.2012 I.c 237 b. (4,4,4,4,4,4,3,4,3,4) hlas.4*
***BZH**: OMS Ústí nad Orlicí/3.11.2012 I.c 244 b. (4,4,4,4,4)*
***BZ**: OMS Ústí nad Orlicí/29.9.2012 I.c 103 b. (4,4,3,3,4)*
***BZ**: OMS Ústí nad Orlicí/13.10.2012 I.c 110 b. (4,4,4,4,2)*

Fatima Mirojan Bohemia
(Kolja Revestreken's - Kassandra Wojtek's)
***Bonitace: 0n/ARV/5 - DRS**, 8,6 kg (Adam Petr, ing. Přibáňová Michaela PhD.)*
MVP PRAHA**: 5.5.2012, třída mladých, MVDr. Bohumil Brož, **V2
7,30kg, fena b. divočáka, standradní osrstění, výrazné znaky, hezká hlava, oko hnědé, ve hřbetě rovná, v zádi nepatrně vyšší, přední končetiny mechanika správná, zadní postoj strmější
MVP LITOMĚŘICE**: 26.5.2012, třída mladých, Buba Petr, **D
8,80kg, mohutná fena s výrazem samce, rozbíhavý postoj pán. končetin, ne zcela pevný hřbet, průměrný pohyb
***ZN**: OMS Mladá Boleslav/5.7.2012 obstál 84 b. (4,4,4,4)*

Faty od Říčky Šlapanky
(Gals od Vévody Huberta - Dája ze Zárybového dvora)
***BZH**: OMS Praha - východ/22.9.2012 I.c 216 b. (4,4,4,4,4)*

Faust Mirojan Bohemia
(Kolja Revestreken's - Kassandra Wojtek's)
MVP LITOMĚŘICE**: 26.5.2012, třída mladých, Buba Petr, **VD1
10,20kg, mohutný samec barvy divočáka, hlava typická s dlouhou mordou, mohl by se lépe předvádět, v ostatních partiích průměrný

Fea z Hranečného žlebu
(Jonáš Horalka - Vera z Hranečného žlebu)
***Bonitace: 3p/EP/1 - DRS**, 7,6 kg (Coufal Jan, Spalová Hana)*
OVP Olomouc**: 9.6.2012, mezitřída, Coufal Jan, **D
oko světle hnědé, plnochrupá, skus nůžkový, fena b. divočáka s hnědým pigmentem, výborné hlavy, vpředu úhlení i pohyb standardní, vzadu strmý a úzký postoj, standardní osrstění
SVJ JEVÍČKO**: 12.8.2012, mezitřída, Kalich Miroslav MVDr., **VD
7,60kg, oko hnědé, plnochrupá, skus nůžkový, b. padlého listí, fenčí hlava s výraznými znaky,pevná rovná hřbetní linie, dobře utvářený hrudník i předhrudí, úhlení a mechanika běhů správné, užší postoj hrudních končetin, v hleznech sevřený postoj pánevních končetin
***ZV**: OMS Prostějov/26.5.2012 I.c 188 b. (4,4,4,4,4,4,4,4) hlas.4*
***ZN**: OMS Prostějov/18.8.2012 obstál 84 b. (4,4,4,4)*
***LZ**: OMS karviná/27.10.2012 III.c 232 b. (4,4,4,4,3,4,4,4,1,4) hlas.4*
***BZ**: OMS Karviná/28.10.2012 I.c 120 b. (4,4,4,4,4)*

Febbie z Vosovců
(Endy z Jezevčin - Ines z Edmaru)
***Bonitace: 1m/V/5 - DRS**, 7,6 kg (MVDr. Novozámská Katka, Říha Tomáš)*
NV KLATOVY**: 30.6.2012, třída mladých, Hájková Dana, **VD
7,60kg, oko hnědé, skus nůžkový, plnochrupá, 15-ti měs.fena se správným výrazem hlavy, úhlení hrudních konč.vpořádku, užší postoj pánevních končetin, tvrdá srst s pěkným vousem, povaha klidná
***ZV**: OMS Klatovy/17.4.2011 I.c 173 b. (4,3,4,4,4,4,3,4) hlas.4*
***ZN**: OMS Klatovy/15.7.2012 obstál 84 b. (4,4,4,4)*

Feli z Hranečného žlebu
(Jonáš Horalka - Vera z Hranečného žlebu)
***ZN**: OMS Zlín/7.7.2012 obstál 84 b. (4,4,4,4)*

Feli z Lokte
(Uri vom Pfaffenberg - Axicola z Lokte)
SVJ Plzeň**: 26.2.2012, třída otevřená, Wein-Gysae Marianne, **V1, CAC
7,90kg, oko tmavé, plnochrupá, skus nůžkový, dobrý typ, trošku vyšší, odpovídající hlava, dobrá linie vedení, dobře zaúhlené pánevní končetiny, výrazný posun pánevních končetin, hrudní končetiny v postoji i v pohybu korektní

Fenci z Válovy zahrady
(Cup od Petrboka - Lucy z Krzáku)
KVJ PRAHA**: 28.10.2012, třída dorostu, Přibáňová Michaela, Ing., **VN4
5,40kg, oko tmavé, plnochrupá, skusnůžkový, barva divočáka, správné hlavy, hřbetu i zaúhlení končetin, měkké osrstění na hlavě, povaha klidná

Fera Gala Bouček
(Zar Gala Bouček - Dina z Řenecké hůrky)
***BZH**: OMS Žďár nad Sázavou/6.10.2012 I.c 206 b. (4,4,3,4,4)*

Fera od Dolanského mlýna
(Igar od Vévody Huberta - Cedra z Volarenských hvozdů)
***ZN**: OMS Česká Lípa/27.5.2012 obstál 73 b. (3,4,4,3)*

Ferda od Pěti bratrů
(Car z Dianiných čihadel - Darka od Pěti bratrů)
***ZV**: OMS Ústí nad Orlicí/5.5.2012 I.c 173 b. (4,3,4,4,4,4,3,4) hlas.3*
***ZN**: OMS Ústí nad Orlicí/23.6.2012 obstál 84 b. (4,4,4,4)*
***LZ**: OMS Ústí nad Orlicí/28.7.2012 I.c 238 b. (4,4,4,4,4,4,4,3,4,4) hlas.4*
***BZ**: OMS Ústí nad Orlicí/29.9.2012 II.c 95 b. (4,4,2,4,3)*
***BZ**: OMS Ústí nad Orlicí/13.10.2012 II.c 95 b. (4,4,2,4,3)*

Fergie Wonder z Rajšlu
(Wonder Fins Dinaburg's - Vasta z Rajšlu)
***Bonitace: 1m/5 - DRS**, 8,2 kg (Spalová Hana, ing. Přibáňová Michaela PhD.)*
MVP DUO BRNO**: 5.2.2012, třída mladých, Ing. Michaela Přibáňová, **V3
7,80kg, oko tmavé, plnochrupá, b. divočáka, výrazné, pěkné hlavy, standardní hřbetní linie, hluboký hrudník, mohla by mít vydatnější krok vzadu, osrstění standardní, na hlavě měkčí, temperamentní povaha
OVP Olomouc**: 9.6.2012, mezitřída, Coufal Jan, **D
oko tmavé, plnochrupá, skus nůžkový, fena b. divočáka, výborné hlavy, mírně vyšší v zádi, strmý postoj v zadu, výborné osrstění
***ZV**: OMS Hodonín/5.5.2012 I.c 176 b. (4,3,4,4,3,4,4,4) hlas.3*
***ZN**: OMS Hodonín/17.6.2012 obstál 84 b. (4,4,4,4)*

Fia z Hranečného žlebu
(Jonáš Horalka - Vera z Hranečného žlebu)
OVP Olomouc**: 9.6.2012, třída mladých, Coufal Jan, **D
oko hnědé, plnochrupá, skus nůžkový, fena b. divočáka, strmější postoj vzadu, vyšší v zádi, standardní osrstění, správná hlava
***ZV**: OMS Prostějov/26.5.2012 I.c 180 b. (4,3,4,4,4,4,4,4) hlas.3*
***ZN**: OMS Prostějov/18.8.2012 obstál 84 b. (4,4,4,4)*

Fid z Hranečného žlebu
(Jonáš Horalka - Vera z Hranečného žlebu)
***ZV**: OMS Vyškov/12.5.2012 III.c 132 b. (3,1,4,4,3,4,2,3) hlas.1*

Fido od Pěti bratrů
(Car z Dianiných čihadel - Darka od Pěti bratrů)
***ZN**: OMS Ústí nad Orlicí/23.6.2012 obstál 66 b. (4,2,4,2)*

Fija z Hranečného žlebu
(Jonáš Horalka - Vera z Hranečného žlebu)
OVP Olomouc**: 9.6.2012, mezitřída, Coufal Jan, **VD4
oko tm. hnědé, plnochrupá, skus nůžkový, fena b. divočáka, drobnější hlavy, mírně vyšší v zádi, strmější postoj vzadu, výborné osrstění

Filda od Pstruží říčky
(Drix z Blýskavé - Šany od Pstruží říčky)
***Bonitace: 1m/O/5 - DRS**, 9 kg (MVDr. Kalich, ing. Přibáňová Michaela PhD.)*
OVP Olomouc**: 9.6.2012, třída otevřená, Coufal Jan, **VD3
oko tm. hnědé, pnochrupý, skus nůžkový, pes b. tmavého divočáka, výrazná samčí hlava, měkčí za kohoutkem, široký postoj v předu, výborné osrstění
***ZV**: OMS Kroměříž/13,5,2012 I.c 180 b. (4,4,4,4,2,4,4,4) hlas.4*

Filip Klim Chodsko
(Karlos uit de Commandeurs Hoeve - Berris Klim Chodsko)
***ZH**: OMS Domažlice/24.-25.11.2012 I.c 196 b. (4,4,4,4,4,4,4,4,4,4,4,4,4,4) hlas.4*

Filka od Sehradu
(Monty z Vickova - Cira z Ledecké zahrady)
***ZV**: OMS Zlín/19.5.2012 I.c 169 b. (4,3,3,4,4,3,4,4) hlas.3*
***ZN**: OMS Zlín/7.7.2012 obstál 84 b. (4,4,4,4)*
***LZ**: OMS Zlín/22.9.2012 neobstál 0 (odložení 0)*
BZ**: OMS Zlín/7.7.2012 I.c 110 b. (4,4,3,4,4) **r.CACT
***BZ**: OMS Zlín/23.9.2012 II.c 96 b. (3,4,3,4,2)*

Fill od Pěti bratrů
(Car z Dianiných čihadel - Darka od Pěti bratrů)
OVP JIČÍN**: 2.6.2012, mezitřída, Přibáňová Michaela, Ing., **VD1
8,50kg, oko tmavé, -2x M3, pes standardní hlavy, s nevýrazným kohoutkem, správná hřbetní linie, strmější úhlení pánevních končetin, průměrná mechanika pohybu, barva divočáka, vynikající tvrdé osrstění, povaha temperamentní
***ZV**: OMS Ústí nad Orlicí/5.5.2012 I.c 188 b. (4,4,4,4,4,4,4,4) hlas.4*
***ZN** : OMS Pardubice/30.6.2012 obstál 84 b. (4,4,4,4)*
***BZ**: OMS Pardubice/29.9.2012 neobstál 0 (odložení 0)*

Filou vom Tegernsee
(Boris Skuleskogens'N' - Virginia Marrondales)
MVP DUO BRNO**: 4.2.2012, třída mladých, Ing. Marcela Fidrichová, **V2
9,1kg, výborná ušl. hlava, rovný hřbet, volnější v loktech, dobře úhlený, správný pohyb, výborné hrubé osrstění b. divočáka, klidná vyrovnaná povaha, slabší kondice
MVP DUO BRNO**: 5.2.2012, třída mladých, Ing. Michaela Přibáňová, **V2
9,50kg, oko hnědé, plnochrupý, mohutný pes s velmi výraznou hlavou, harmonická horní i spodní linie, sbíhavý v hleznech, vynikající kvalita srsti, hrudník ve vývinu

Fin z Vosovců
(Endy z Jezevčin - Ines z Edmaru)
NV KLATOVY**: 30.6.2012, třída mladých, Hájková Dana, **VD
9,90kg, oko hnědé, skus nůžkový, chrup úplný, roční pes b. divočáka, silné stavby kostry, oba páry končetin jemně sbíhavé, úhlení pánevních končetin strmější, srst tvrdá, ne zcela ve výstavní kondici, pes se hůře předvádí
***ZV**: OMS Klatovy/14.10.2012 I.c 184 b. (4,4,4,4,3,4,4,4) hlas.4*
***ZN**: OMS Klatovy/15.7.2012 obstál 84 b. (4,4,4,4)*

Fina z Hranečného žlebu
(Jonáš Horalka - Vera z Hranečného žlebu)
***Bonitace: 1m/O/5 - DRS**, 8,3 kg (MVDr. Kalich, ing. Přibáňová Michaela PhD.)*
OVP Olomouc**: 9.6.2012, mezitřída, Coufal Jan, **V2
oko tm. hnědé, plnochrupá, skus nůžkový, fena b. divočáka, standardní hlavy, rovného hřbetu, správné úhlení i pohyb, výborné osrstění

Fina z Kochánecké Černavy
(Cid z Kochánecké Černavy - Zena z Kochánecké Černavy)
***ZN**: OMS Mladá Boleslav/5.7.2012 obstál 84 b. (4,4,4,4)*

Fína z Lokte
(Uri vom Pfaffenberg - Axicola z Lokte)
***ZN**: OMS Louny/23.6.2012 obstál 81 b. (4,4,4,3)*

Flamenco Anons
(Karel vom Linteler Forst - Wulpinka Anons)
MVP DUO BRNO**: 4.2.2012, třída otevřená, Ing. Marcela Fidrichová, **V4
7,50kg, oko tm.hn., skus nůžkový, plnochrupá, standardní hlava, výborné znaky hrubosrstých, pevný, rovný hřbet, dobré úhlení, výborné předhrudí, dobrý hrudník, stamndardní srst, klidná povaha, nižší odstup
MVP DUO BRNO**: 5.2.2012, třída otevřená, Ing. Michaela Přibáňová, **V3
7,70kg, oko tm., plnochrupá, b. divočáka, velmi pěkný hřbet, hluboký hrudník, výborné úhlení a mechanika pohybu, kvalitní osrstění, povaha klidná

Flip od Dolanského mlýna
(Igar od Vévody Huberta - Cedra z Volarenských hvozdů)
***ZN**: OMS Plzeň/23.6.2012 obstál 84 b. (4,4,4,4)*

Flop od Vévody Huberta
(Igar od Vévody Huberta - Tampa od Vévody Huberta)
***ZN**: OMS České Budějovice/16.6.2012 obstál 84 b. (4,4,4,4)*
***LZ** : OMS České Budějovice/14.7.2012 I.c 237 b. (4,4,4,4,4,4,3,4,3,4) hlas.4*

Fox z Dehtářské bašty
(Karlos uit de Commandeurs Hoeve - Tečka od Petrboka)
***BZ**: OMS České Budějovice II.c 81 b. (3,2,2,3,4)*

Frank von Rauhenstein
(Igar od Vévody Huberta - Xara von Rauhenstein)
MVP DUO BRNO**: 4.2.2012, třída šampiónů, Ing. Marcela Fidrichová, **V1, CAC, CAC ČMKU,CACIB, BOB
8,90kg, oko tm., plnochrupý, vynikající ušlechtilá hlava, výrazné znaky, výborná hřbetní linie, výborný hrudník, výb úhlení a pohyb, výborná srst b. divočáka, klidná povaha

Fraser Grand Amity
(Teddy Horalka - Arma od Baraního dolu)
SVJ JEVÍČKO**: 12.8.2012, třída čestná, Kašpar Miloš, **V1, VTČ
8,40kg, oko tm. Hn., plnochrupý, skus nůžkový, b. divočáka, pes výborného typu, kondice, 4-letý, výborná prezentace, dobrá hlava, rovný hřbet, výborné úhlení a pohyb, hezky předveden
KBS**: KCHJ + OMS Kroměříž/6.-7.10.2012 I.c 156 b. (4,4,4,4,4) **r.CACT

Fred Mirojan Bohemia
(Kolja Revestreken's - Kassandra Wojtek's)
OVP KAČINA**: 19.5.2012, třída mladých, Švec Jaroslav, MVDr., **VD
pes silné kostry, váhy 10kg, typické samčí hlavy, tmavé oko, skus nůžkový, plnochrupý, správná horní i spodní linie, správné úhlení předních i zadních končetin, při pohybu sbíhavé zadní i přední končetiny
***ZN**: OMS Rychnov nad Kněžnou/26.5.2012 obstál 84 b. (4,4,4,4)*

Frederika Wonder z Rajšlu
(Wonder Fins Dinaburg's - Vasta z Rajšlu)
***ZV**: OMS Kolín/8.5.2012 I.c 177 b. (4,4,4,4,4,3,4,3) hlas.4*

Fresie Mirojan Bohemia
(Kolja Revestreken's - Kassandra Wojtek's)
***Bonitace: 1m/HKR/5 - DRS**, 8,1 kg (Spalová Hana, ing. Přibáňová Michaela PhD.)*
OVP KUNRATICE**: 16.6.2011, mezitřída, Auerbach Alena, **V, VMt., Obl. Vít.
8,15kg, oko tmavé, plnochrupá, skus nůžkový, fena výborné hlavy, výborného hřbetu, správně nasazený ocas, správné úhlení, výborný pohyb, výborná kvalita srsti

SVJ Plzeň**: 26.2.2012, třída mladých, Wein-Gysae Marianne, **V1, CAJC, BOJ
8kg, oko tmavé, plnochrupá, skus těsný nůžkový, b. divočáka, kratší srst, dostatečný vous, mohutný, harmonický typ, výrazná samiččí hlava, velmi dobrá linie vedení pánevních končetin, dobře osvalené a vedené, paralelní, dlouhé nadloktí, výrazné předhrudí, jistá v postoji
MVP LITOMĚŘICE**: 26.5.2012, třída mladých, Buba Petr, **V1, CAJC, BOJ
8,30kg, celkově ušlechtilá fena s mimořádným pohybem, dobrá spodní i horní linie, vynikající osrstění a správná hlava, plnochrupá, skus na hranici
***NV MLADÁ BOLESLAV**: 14.7.2012, mezitřída, Luděk Müller*
posudek nedodán

Funny od Dolanského mlýna
(Igar od Vévody Huberta - Cedra z Volarenských hvozdů)
Bonitace: 0n/Au/5 - DRS, 7 kg (Pasák František, MVDr. Novozámská Katka CSc.)
SVJ Plzeň**: 26.2.2012, mezitřída, Wein-Gysae Marianne, **V1, CAC
7kg, oko tmavé, plnochrupá, skus nůžkový, lehčí typ, b. divočáka, kratší srst, pěkná hlava, dobrá horní i spodní linie, správný odstup, dobrý pohyb pánevních končetin-sbíhavý postoj, jistá v postoji, dobrý pohyb, přátelská povaha
***ZN**: OMS Strakonice/23.6.2012 obstál 75 b. (4,4,4,1)*

Gabi z Jezevčin
(Akim z Borovské myslivny - Carmen od Hradu Hus)
***ZN**: OMS Opava/16.6.2012 obstál 84 b. (4,4,4,4)*

Gabra z Nárožnova dvora
(Bryt z Židlochovského výhonu - Alka z Malého kotle)
***LZ**: OMS Opava/8.9.2012 I.c 226 b. (4,3,4,4,4,3,3,4,4,4) hlas.3*
***BZ**: OMS Opava/9.9.2012 I.c 109 b. (4,3,4,3,4)*

Gaja z Jezevčin
(Akim z Borovské myslivny - Carmen od Hradu Hus)
Bonitace: 0m/V/5 - DRS, 6 kg (MVDr. Novozámská Katka, Říha Tomáš)
NV KLATOVY**: 30.6.2012, třída mladých, Hájková Dana, **V1, CAJC, BOJ
6,0kg, oko tmavé, skus nůžkový, plnochrupá, 15-timěs.fena b.tm.divočáka, ušlechtilá samiččí hlava, oba páry končetin v pořádku, pevný, rovný hřbet, výborná mechanika pohybu, kvalitní osrstění, povaha klidná
***ZN**: OMS Prachatice/16.6.2012 obstál 84 b. (4,4,4,4)*
***BZH**: OMS Strakonice/27.10.2012 I.c 203 b. (4,4,3,4,4)*
***BZ**: OMS Strakonice/7.10.2012 I.c 113 b. (4,4,4,3,4)*

Gal z Jezevčin
(Akim z Borovské myslivny - Carmen od Hradu Hus)
***ZV**: OMS Brno-venkov/13.5.2012 III.c 165 b. (4,4,3,4,4,3,4,1) hlas.4*

Galen z Těšínovských buků
(Saffi Horalka - Aira z Myslivecké ulice)
***ZN**: OMS Strakonice/23.6.2012 obstál 84 b. (4,4,4,4)*

Galtee Grand Amity
(Ben Monymir - Éclair Grand Amity)
***BZ**: OMS Mělník/22.9.2012 I.c 115 b. (4,4,4,4,3)*

Gapa z Husína junior
(Rolf z Těšnice - Cilka z Vlňáku)
Bonitace: 0m/LP/5 - DRS, 6,3 kg (Pasák František, MVDr. Novozámská Katka CSc.)
SVJ Plzeň**: 26.2.2012, třída otevřená, Wein-Gysae Marianne, **VD
6,30kg, oko tmavé, skus nůžkový, plnochrupá, b. divočáka, měkčí srst, dobrá hlava, štíhlá, pevný hřbet, přestavěná záď, velmi dobrá spodní linie, hrudní konč. ještě dobře zaúhlené, neklidný pohyb, kratší nadloktí, dobrý pohyb, přátelská povaha
***BZH**: OMS Domažlice/1.9.2012 I.c 236 b. (4,3,4,4,4)*

Gart od Černooké Dorotky
(Karlos uit de Commandeurs Hoeve - Aika od Černooké Dorotky)
Bonitace: 1m/IP/5 - DRS, 8,7 kg (MVDr. Bohumil Brož, Alena Buriánková)
OVP KAČINA**: 19.5.2012, třída otevřená, Švec Jaroslav, MVDr., **VD1
8,70kg, ušlechtilé hlavy, měkčí hřbet v kohoutku, korektní úhlení předních končetin, strmější postoj zadních končetin, korektní pohyb, výborné osrstění

Gary z Husína junior
(Rolf z Těšnice - Cilka z Vlňáku)
Bonitace: 0m/V/5 - DRS, 7,05 kg (MVDr. Novozámská Katka, Říha Tomáš)
NV KLATOVY**: 30.6.2012, třída otevřená, Hájková Dana, **V1, CAC
7,40kg, oko tm. hnědé, skus nůžkový, plnochrupý, 2 letý pes b. divočáka, samčí výraz, úhlení obou párů končetin korektní, dobrá mechanika pohybu, pevný hřbet, srst kvalitní, veselá povaha

Gas od Kněžské skály
(Oran z Heřmanova domu - Atty od Kněžské skály)
***ZN**: OMS Rakovník/11.6.2012 obstál 84 b. (4,4,4,4)*

Gaston z Hromnické bažantnice
(Ax z Žíkovské obory - Cora od Dolanského mlýna)
MVP ČESKÉ BUDĚJOVICE**: 31.3.2012, třída otevřená, Tibor Havelka, **D
7,68kg, poměrně silná hlava, dobrý hrudník, jen vyznač. záď, naznačený francouzský a kravský postoj, málo dynamický pohyb

Gavota od Vévody Huberta
(Igar od Vévody Huberta - Caravela od Vévody Huberta)
***BZ**: OMS Hodonín/23.9.2012 neobstál 0 (barva 0)*

Gela od Řeky Lomnice
(Ozy Kamenný potok - Anny z Borovské myslivny)
SVJ Plzeň**: 26.2.2012, třída pracovní, Wein-Gysae Marianne, **V2, r. CAC
7,50kg, oko tmavé, plnochrupá, skus nůžkový, správná srst, fena velkého rámce, harmonická, odpovídající hlava, pevný hřbet, dobrá spodní linie, správné úhlení pánevních konč., paralelně vedené hrudní konč., velmi dobré, dobrý pohyb, dobrý typ
***ZN**: OMS Rakovník/11.6.2012 obstál 84 b. (4,4,4,4)*
***ZH**: OMS Rakovník/28.-29.10.2012 I.c 185 b. (4,4,3,4,3,4,3,4,4,4,3,3,4,4) hlas.4*

Gemma vom Linteler-Forst
(Stefan vom Linteler-Forst FCI - Caroline vom Rauhenstein)
MVP DUO BRNO**: 5.2.2012, mezitřída, Ing. Michaela Přibáňová, **V1, CAC, r. CACIB
7,90kg, oko tm.hn., plnochrupá, fena b. divočáka, výborné hřbetní linie, harmonický hrudník, vynikoající zaúhlení a mechanika pánevních končetin, kvalitní osrstění, temperamentní povaha

Gerald od Vévody Huberta
(Igar od Vévody Huberta - Caravela od Vévody Huberta)
MVP LITOMĚŘICE**: 26.5.2012, třída otevřená, Buba Petr, **V1, CAC, CAC ČMKU, CACIB
9,50kg, velmi elegantní divočák, samčí hlava s dobrým vousem, perfektní ve hřbetě, proutek vesele nesen, užší paty v chodu, dobrá horní i spodní linie
MVP BRNO**: 23.6.2012, třída otevřená, Švec Jaroslav MVDr. , **VD2
9,50kg, oko tmavé, ušlechtilá typická hlava, správná horní i spodní linie, přední i zadní končetiny při pohybu mírně sbíhavé, standardní osrstění
MVP ČESKÉ BUDĚJOVICE**: 13.10.2012, třída otevřená, Coufal Jan, **VD2
9kg, oko tm. hnědé, plnochrupý, skus nůžkový, pes b. divočáka, jemný hřbet, strmá lopatka vpředu, úzký postoj vzadu v hleznech, výborné osrstění

Gerd z Hustopečských rybníků
(Bak od Studéneckých rybníků - Varna z Hustopečských rybníků)
MVP ČESKÉ BUDĚJOVICE**: 31.3.2012, třída otevřená, Tibor Havelka, **VD2
9,99kg, z profilu dobrá hlava, širší temeno, výrazně francouzský postoj, lehce klenutý hřbet, dostatečně zaoblená pánev, méně prostorný pohyb

Gert Onšovský dvůr
(Ozy Kamenný potok - Borka od Vlčího hřebene)
***ZN**: OMS Benešov neobstál*

Gips od Kněžské skály
(Oran z Heřmanova domu - Atty od Kněžské skály)
***BZ**: OMS Chomutov/25.8.2012 neobstál 0 (odložení 0)*

Gita od Říčky Šlapanky
(Dan z Vizovického podzámčí - Arka od Říčky Šlapanky)
***BZH**: OMS Praha - východ/22.9.2012 I.c 216 b. (4,4,4,4,4)*

Gita od Tomášků
(Dan od Tomášků - Cassie z Heřmanova chovu)
Bonitace: 2i/I/5 - DRS, 7,3 kg (MVDr. Švec Jaroslav, Adam Petr, Spalová Hana)
KVJ PRAHA**: 28.10.2012, třída pracovní, Přibáňová Michaela, Ing.,* ***VD2
7,30kg, oko hnědé, skus nůžkový, plnochrupá, černá s pálením, standardní hlava, správná hřbetní linie, nižší odstup, mírně volnější lokty, standardní pohyb, výborné osrstění

Gita z Řenecké hůrky
(Hardy od Petrboka - Veggy z Heřmanova domu)
MVP ČESKÉ BUDĚJOVICE**: 13.10.2012, třída mladých, Coufal Jan,* ***VD1
7,70kg, oko tm. Plnochrupá, skus nůžkový, fena b. divočáka, standardní hlavy i hřbetu, výše nesený prut, lehce sbíhá vpředu, osrstění v nevýstavní kondici

Glen od Kněžské skály
(Oran z Heřmanova domu - Atty od Kněžské skály)
***BZ**: OMS Rakovník III.c 69 b. (2,3,3,2,1)*

Glenn Grand Amity
(Ben Monymir - Éclair Grand Amity)
SVJ Plzeň**: 26.2.2012, třída pracovní, Wein-Gysae Marianne,* ***V1, CAC, VSV, BOB
8,80kg, oko hnědé, plnochrupý, skus nůžkový, velmi dobrý, mohutný typ s výbornou srstí, výborná podsada, výrazná samčí hlava, korektní horní linie, správný odstup, přední i zadní končetiny v pořádku, výborný pohyb, přátelská povaha
MVP LITOMĚŘICE**: 26.5.2012, třída pracovní, Buba Petr,* ***V1, CAC, r. CACIB
9,10kg, typický samec barvy divočáka, dobrý pohyb s dobrým odpichem, méně pevný hřbet, ale jinak dobrý, úžasná hlava.
KVJ PRAHA**: 28.10.2012, třída vítězů, Přibáňová Michaela, Ing.,* ***V1, CAC
8,60kg, oko tm. hnědé, plnochrupý, skus nůžkový, pes b. divočáka, velmi krásné hlavy, elegantního krku i hřbetu, správné úhlení a mechanika pohybu, povaha klidná, vynikající osrstění
***LZ**: OMS Příbram/14.7.2012 I.c 241 b. (4,4,4,4,4,4,3,4,4,4) hlas.4*

Gója od Řeky Lomnice
(Ozy Kamenný potok - Anny z Borovské myslivny)
***ZN**: OMS Tábor/22.7.2012 obstál 84 b. (4,4,4,4)*

Gora z Budského hradu
(Fox z Jezevčin - Fili z Budského hradu)
Bonitace: 2m/P/5 - DRS, 7,6 kg (Buba Petr, Spalová Hana)
NV MLADÁ BOLESLAV**: 14.7.2012, třída otevřená, Luděk Müller,* ***VD2
7,60kg, fena stř. silné kostry, dobrá hlava, plnochrupá, nůžkový skus, korektní hřbet, kratší, silnější krk, užší chod pánevních končetin, rozbíhavý chod hrudních končetin, osrstění bohatší, klidná, vyrovnaná povaha, kratší, ale dobře nesený proutek
***ZN** : OMS Plzeň/23.9.2012 obstál 84 b. (4,4,4,4)*

Greg z Bílých Karpat
(Ben Monymir - A'Borina z Mlýnského)
***ZV**: OMS Český Krumlov/19.5.2012 II.c 124 b. (3,2,3,2,4,2,2,4) hlas.2*

Greta Monymir
(Falk od Řeky Lomnice - Beata Monymir)
SVJ JEVÍČKO**: 12.8.2012, třída otevřená, Kalich Miroslav MVDr.,* ***VD
7,80kg, oko hnědé, plnochrupá, skus nůžkový, b. tm. divočáka, fenčí hlava, pronesená hřbetní linie, dostatečně prostorný hrudník i předhrudí, úhlení a mechanika běhů správná, standardní srst, povaha klidná

Gróf z Hromnické bažantnice
(Ax z Žíkovské obory - Cora od Dolanského mlýna)
***BZ**: OMS Děčín/14.4.2012 I.c 109 b. (4,3,4,3,4)*

Gron z Jezevčin
(Akim z Borovské myslivny - Carmen od Hradu Hus)
***ZN**: OMS Klatovy/15.6.2012 obstál 78 b. (4,3,4,4)*

Guffy Staccato Bohemia
(Monte z Kozíčku - Cyra Staccato Bohemia)
SVJ Plzeň**: 26.2.2012, třída pracovní, Wein-Gysae Marianne,* ***VD
8,60kg, plnochrupý, skus nůžkový, pes velkého rámce, b. divočáka, měkčí srst, samčí hlava, pevný hřbet, dobrá spodní linie, správný odstup, zadní končetiny by měly být lépe zaúhlené, hrudní konč. v pořádku, dlouhé nadloktí, přátelská povaha

Gussy z Landštejna
(Gold z Rechte - Arlet z Ostrého Bečvy)
OVP Olomouc**: 9.6.2012, třída otevřená, Coufal Jan,* ***D
oko tmavé, plnochrupá, skus nůžkový, fena b. divočáka. Výborné hlavy, pronešená za kohoutkem, strmý postoj vzadu, výborné osrstění

Gustl vom Gamperhof
(Cooper vom Sternentor - Nela von Rauhenfeld)
MVP DUO BRNO**: 4.2.2012, třída otevřená, Ing. Marcela Fidrichová,* ***V1, CAC, res. CACIB
9kg, oko tm., skus nůžkový, plnochrupý, výb. ušl. samčí hlava, pevný, rovný hřbet, správné úhlení, výb. pohyb, výb. kvalitní srst, b. černá s pálením, správný odstup, správná vyrovnaná povaha
MVP DUO BRNO**: 5.2.2012, třída otevřená, Ing. Michaela Přibáňová,* ***V1, CAC, CAC ČMKU, CACIB
8,70kg, oko tmavé, plnochrupý, pes černý s pálením, krásná samčí hlava, vynikající horní i spodní linie, perfektní mechanika pohybu, ideální tvrdé osrstění, přátelská povaha

Gwen od Kněžské skály
(Oran z Heřmanova domu - Atty od Kněžské skály)
***ZN**: OMS Rakovník/11.6.2012 obstál 84 b. (4,4,4,4)*
***BZ** : OMS Rakovník/26.6.2012 I.c 113 b. (4,4,4,3,4)*

Gwendy Onšovský dvůr
(Ozy Kamenný potok - Borka od Vlčího hřebene)
***ZN**: OMS Benešov/28.9.2012 obstál 75 b. (4,3,4,3)*

Hagar Carex
(Akim z Borovské myslivny - Ori z Heřmanova domu)
MVP ČESKÉ BUDĚJOVICE**: 13.10.2012, mezitřída, Coufal Jan,* ***V2, r. CAC
6,60kg, oko tmavé, skus nůžkový, plnochrupý, DRS. Pes barvy divočáka lehčího typu, výb. Samčí hlavy výrazný prostorný krok vzadu, výborné osrsění
***ZV**: OMS Krumlov/19.5.2012 II.c 170 b. (4,4,3,4,4,2,4,4) hlas.4*
***ZN**: OMS Český Krumlov/14.10.2012 obstál 84 b. (4,4,4,4)*

Haida Grand Amity
(Jasper vom Bruchsee FCI - Éclair Grand Amity)
MVP LITOMĚŘICE**: 26.5.2012, třída dorostu, Buba Petr,* ***VN1
7,30kg, tm. divočák, ve všech partiích ve vývinu, dobře se prezentující
SVJ JEVÍČKO**: 12.8.2012, třída dorostu, Kalich Miroslav MVDr.,* ***VN1, BIS dorost fena
8kg, oko pěkně hnědé, plnohrupá, skus nůžkový, 8 měs. fena ušlechtilé hlavy, pevný, rorvný hřbet, dobře vyvinutý hrudník i předhrudí, zaúhlení i mechanika běhů správná, osrstění standardní, povaha klidná
MVP MLADÁ BOLESLAV**: 25.8.2012, třída mladých, Rogowska Anna,* ***V1, CAJC
Good type and size, good female head, correct bite, good topline and underline, good forechest, a little convergent wrists, good angulation in back, good movement, good temperament and coat. (Dobrý typ a velikost, dobrá fenčí hlava, korektní skus, dobrá horní i spodní linie, dobré předhrudí, mírně sbíhavé zápěstí, dobré úhlení vzadu, dobrý pohyb, dobrý temperament a srst)
NV BRNO**: 29.9.2012, třída mladých, Šlapanský Luboš, MVDr.,* ***VD3
7,80kg, P1 LH zdvoejná, barva tm. divočáka, fenka ušlechtilé hlavy, rovný hřbet, mírně strmé úhlení zádi, standardní osrstění s méně výraznými znaky na mordě
MVP Praha**: 3.11.2012, třída mladých, Kalich Miroslav MVDr.,* ***V2
7,80kg, oko hnědé, skus nůžkový, fenčí ušlechtilá hlava, dobře nasazený krk, pevná, rovná hřbetní linie, dobře utvářený hrudník i předhrudí, úhlení i mechanika běhů správné, osrstění standardní
MVP Praha**: 4.11.2012, třída mladých, Buriánková Alena,* ***V2
8kg, plnochrupá, P1 LH zdvojená, mladá fenka s výborně utvářenou hlavou, standardní krk, hřbet, bedra, v pohybu lehce př. Záď, korektní zaúhlení, standardní srst

Haidy od Kněžské skály
(Oran z Heřmanova domu - Atty od Kněžské skály)
SVJ Plzeň**: 26.2.2012, třída štěňat, Wein-Gysae Marianne,* ***VN 1
5,50kg, oko tmavé, skus nůžkový, dobrá srst, velmi dobrý typ, na svůj věk hodně vyvinutá, v současné době vzadu trochu přestavěná, dobrý pohyb, přátelská povaha

Haky od Petrboka
(Terry Zwi-Le-Ro - Hersi od Petrboka)
Bonitace: 0m/AOP/5 - DRS, 9,1 kg (Pasák František, MVDr. Novozámská Katka CSc.)
SVJ Plzeň**: 26.2.2012, třída otevřená, Wein-Gysae Marianne, **VD1
9,10kg, oko tmavé, plnochrupý, skus nůžkový, dobrý typ, slabší osrstění, dobrá hlava, málo pevný hřbet, dobré zaúhlení pánevních končetin, dobrý pohyb, v postoji nejsou hrudní končetiny pevné, povaha dobrá

Hana z Dvozdeku
(Gold z Rechte - Hessi z Hulínských obor)
Bonitace: 0m/V/5 - DRS, 7,55 kg (MVDr. Novozámská Katka, Říha Tomáš)
NV KLATOVY**: 30.6.2012, třída mladých, Hájková Dana, **VD
7,60kg, oko tm. hnědé, skus nůžkový, plnochrupá, 13-ti měs.fena b.divočáka, mírně sbíhavé hrudní končetiny, strmý a úzký postoj pánevních končetin, díky tomu horší mechanika pohybu i s náznakem klenutých beder, kvalitní osrstění, klidná povaha
***ZV**: OMS Rychnov nad Kněžnou/5.5.2012 I.c 188 b. (4,4,4,4,4,4,4,4) hlas.4*
***ZN**: OMS Klatovy/15.6.2012 obstál 84 b. (4,4,4,4)*
***LZ**: OMS Hradec Králové/20.10.2012 II.c 236 b. (4,4,4,4,4,4,2,4,4,4) hlas.4*
***BZ**: OMS Hradec Králové/21.10.2012 II.c 98 b. (4,4,3,2,4)*

Hany od Drslavské tvrze
(Akim z Borovské myslivny - Carin od Drslavské tvrze)
***LZ**: OMS Prachatice/21.7.2012 I.c 206 b. (3,3,3,4,3,3,4,4,3,3) hlas.3*

Happy od Tomášků
(Dan od Tomášků - Cassie z Heřmanova chovu)
Bonitace: 2p/5 - DRS, 9,5 kg (Adam Petr, MVDr. Švec Jaroslav)
OVP JIČÍN**: 2.6.2012, třída mladých, Přibáňová Michaela, Ing., **V2
9,50kg, oko hnědé, plnochrupý, pes barvy tmavého divočáka s hnědým pigmentem, správné hlavy, vynikající hřbetní linie a nasazení prutu, mohl by mít výraznější předhrudí, strmější zaúhlení lopatky, správné úhlení pánevních končetin, standardní mechanika pohybu
NV MLADÁ BOLESLAV**: 14.7.2012, třída mladých, Luděk Müller, **VD4
pes stř. silné kostry, ušlechtilé hlavy, plnochrupý, skus nůžkový, oko světle hnědé, korektní hřbet, mírně klenutá bedra, dobrá spodní linie, mírně rozevřený postoj předních končetin, osrstění standardní, klidná, vyrovnaná povaha
***ZN**: OMS Jičín/16.6.2012 obstál 84 b. (4,4,4,4)*

Hara z Račínské hájenky
(Falk od Řeky Lomnice - Gora z Račínské hájenky)
SVJ JEVÍČKO**: 12.8.2012, třída otevřená, Kalich Miroslav MVDr., **D
7,60kg, oko hnědé, plnochrupá, skus nůžkový, b. divočáka, fenčí hlava, vyklenutá hřbetní linie, dobře vyvinutý hrudník i předhrudí, úhlení i mechanika hrudních končetin správná, strmý postoj pánevních končetin, nižší odstup, osrstění standardní, povaha klidná

Hardy od Tomášků
(Dan od Tomášků - Cassie z Heřmanova chovu)
Bonitace: 1i/AL/5 - DRS, 8,7 kg (Buba Petr, Spalová Hana)
NV MLADÁ BOLESLAV**: 14.7.2012, třída mladých, Luděk Müller, **VD2
oko tm. hnědé, silné kostry, dobré hlavy, plnochrupý, skus nůžkový, 8,70kg, korektní hřbet, dobrá záď, široce postavený hrudník i pánevní končetiny, pánev strmější, slabší výkrok, dobrá prezentace a předvedení, klidná, vyrovnaná povaha
***ZN**: OMS Česká Lípa/28.9.2012 obstál 84 b. (4,4,4,4)*
***LZ**: OMS Děčín/23.6.2012 I.c 240 b. (4,3,4,4,4,4,4,4,4,4) hlas.3*
***BZH**: OMS Děčín/29.4.2012 I.c 244 b. (4,4,4,4,4)*
***BZ**: OMS Děčín/28.4.2012 I.c 120 b. (4,4,4,4,4)*

Hari z Husína junior
(Viki z Husína junior - Miki z Husína)
***ZN**: OMS Český Krumlov/14.10.2012 obstál 76 b. (3,4,4,4)*

Harry od Kněžské skály
(Oran z Heřmanova domu - Atty od Kněžské skály)
Bonitace: Om/AOX/5 - DRS, 7,2 kg (Adam Petr, MVDr. Švec Jaroslav)
KVJ PRAHA**: 28.10.2012, třída mladých, Přibáňová Michaela, Ing., **V4
7,20kg, oko tmavé, plnochrupý, skus nůžkový, pes b.divočáka, standardní hlavy, výborný krk i hřbetní linie, správné úhlení i mechanika pohybu, správné osrstění, výborný temperament

Harry od Tomášků
(Dan od Tomášků - Cassie z Heřmanova chovu)
Bonitace: 0n/P/5 - DRS, 8,2 kg (Adam Petr, MVDr. Švec Jaroslav)
OVP JIČÍN**: 2.6.2012, třída mladých, Přibáňová Michaela, Ing., **VD3
8,20kg, oko tmavé, plnochrupý, pes b. divočáka, přiměřené hlavy, správně nasazený krk a výrazný kohoutek, vynikající horní i spodní linie, zaúhlení obou párů končetin by mohlo být výraznější, dobrá mechanika pohybu, vynikající osrstění
***ZN** : OMS Jičín/16.6.2012 obstál 84 b. (4,4,4,4)*

Hary z Budského hradu
(Hardy od Petrboka - Fili z Budského hradu)
Bonitace: 1m/ELQV/5 - DRS, 7,8 kg (MVDr. Švec Jaroslav, Adam Petr, Spalová Hana)
KVJ PRAHA**: 28.10.2012, mezitřída, Přibáňová Michaela, Ing., **V3
7,80kg, oko tm. hnědé, plnochrupý, skus nůžkový, pes b. tm. divočáka, jemnější hlavy, výborná hřbetní linie, pánevní končetiny mírně podsazuje, osrstění standardní, povaha klidná
***ZN**: OMS Příbram/29.9.2012 obstál 84 b. (4,4,4,4)*

Hary z Dvozdeku
(Gold z Rechte - Hessi z Hulínských obor)
SVJ JEVÍČKO**: 12.8.2012, třída pracovní, Kašpar Miloš, **D
9,50kg, oko hnědé, plnochrupý, skus nůžkvý, b. divočáka, dobrá hlava, měkčí hřbet. Linie, prut nesen nad úrovní hřbetu, špatné postavení př.konč., volné lokty, srst není ve výstavní kondici
***ZN**: OMS Rychnov nad Kněžnou/26.5.2012 obstál 81 b. (4,4,4,3)*

Hary z Kochánecké Černavy
(Cirk od Vlčího hřebene - Fany z Kochánecké Černavy)
***ZN**: OMS Mělník/2.6.2012 obstál 75 b. (4,4,4,1)*

Haryk od Sokolí skály
(Falk od Řeky Lomnice - Gora z Račínské hájenky)
Bonitace: 1m/DX/5 - DRS, 7,7 kg (MVDr. Švec Jaroslav, Adam Petr, Spalová Hana)
KVJ PRAHA**: 28.10.2012, třída otevřená, Přibáňová Michaela, Ing., **VD
7,60kg, oko hnědé, plnochrupý, skus nůžkový, pes barvy divočáka, hrubší hlavy, silnější krk, správný hřbet, nižší odstup, úhlení a mechanika pohybu vpořádku, měkčí osrstění

Hasan z Dvozdeku
(Gold z Rechte - Hessi z Hulínských obor)
SVJ JEVÍČKO**: 41133, třída mladých, Kašpar Miloš, **D
6,20kg, oko hnědé, plnochrupý, skus nůžkový, subtilní 15 měs. Pes b. tm.divočáka, celkově schází substance, síla kostry, méně typu, není ideální výstavní kondice, jemná srst, jemná ušlechtilá, spíše fenčí hlava, mírně klenutá bedra, strmější postavení pán.končetin, pes temperamentní, dobrá prezentace
***ZV**: OMS Žďár nad Sázavou/26.5.2012 I.c 188 b. (4,4,4,4,4,4,4,4) hlas.4*
***ZN**: OMS Chrudim/21.7.2012 obstál 84 b. (4,4,4,4)*
***ZN**: OMS Praha - východ/9.9.2012 obstál 84 b. (4,4,4,4)*
***BZ**: OMS Žďár nad Sázavou/1.9.2012 II.c 88 b. (3,3,3,2,4)*

Haso z Husína junior
(Viki z Husína junior - Miki z Husína)
***ZV**: OMS Klatovy/28.4.2012 neobstál 0 0*
***ZN**: OMS Klatovy/14.9.2012 obstál 84 b. (4,4,4,4)*
***LZ**: OMS Klatovy/22.9.2012 II.c 201 b. (4,3,4,4,4,4,2,2,4,3) hlas.3*

Hawkeye Grand Amity
(Jasper vom Bruchsee FCI - Éclair Grand Amity)
KVJ PRAHA**: 28.10.2012, třída mladých, Přibáňová Michaela, Ing., **VD
9,10kg, oko sv. hnědé, plnochrupý, skus nůžkový, mohutný pes b. divočáka, standardní hlavy, ještě standardního hřbetu, výše nesený prut, strmější úhlení pánevních končetin a tomu odpovídá mechanika pohybu, standardní osrstění

Heda z Těšínovských buků
(Cirk od Vlčího hřebene - Ela Klim Chodsko)
OVP JIČÍN**: 2.6.2012, třída pracovní, Přibáňová Michaela, Ing., **vyloučena
7,60kg, oko tm. hnědé, velmi elegantní fenka, pěkná hlava, správná hřbetní i spodní linie, výborná mechanika pohybu i kvalitní osrstění. Vyloučena pro vpáčený levý špičák.
***BZ**: OMS Semily/27.10.2012 III.c 71 b. (3,2,1,3,4)*

Heidy z Dvozdeku
(Gold z Rechte - Hessi z Hulínských obor)
Bonitace: 1n/OY/3 - DRS, 5,5 kg (Coufal Jan, Spalová Hana)
SVJ JEVÍČKO*: 12.8.2012, třída mladých, Kalich Miroslav MVDr.,* ***VD***
5,60kg, oko pěkně hnědé, plnochrupá, skus nůžkový, fena jemné kostry, jemné fenčí hlavy, pronesená hřbetní linie, hrudník i předhrudí dobře utvářené, úhlení i mechanika běhů správné, osrstění standardní, povaha klidná

Hek z Landštejna
(Jasper vom Bruchsee FCI - Arlet z Ostrého Bečvy)
Bonitace: 0i/PS/5 - DRS, 9,4 kg (ing. Přibáňová Michaela, Jan Coufal)
OVP Olomouc*: 9.6.2012, třída mladých, Coufal Jan,* ***D***
oko tmavé, plnochrupý, skus nůžkový, pes b. černé s pálením, nevýrazné pálení na hrudi, vyšší v zádi, kratší krok, chrtí slabiny, standardní osrstění
NV BRNO*: 29.9.2012, třída mladých, Šlapanský Luboš, MVDr.,* ***VD4***
9,40kg, skus nůžkový, plnochrupý, ok tm. hnědé, pes černý s pálením, volnější ve hřbetě, úměrný hrudník, širší postoj zadních běhů.
ZN*: OMS Hodonín/17.6.2012 obstál 84 b. (4,4,4,4)*

Helen Staccato Bohemia
(Viki z Medového Újezda - Vendula Staccato Bohemia)
ZV*: OMS Tachov/5.5.2012 I.c 188 b. (4,4,4,4,4,4,4,4) hlas.4*

Heny z Vědomic
(Sambor z Heřmanova domu - Cira z Vědomic)
ZN*: OMS Mělník/2.6.2012 obstál 84 b. (4,4,4,4)*

Hera z Budského hradu
(Hardy od Petrboka - Fili z Budského hradu)
Bonitace: 1m/OTZ/5 - DRS, 7,5 kg, zdvojená P1LH (MVDr. Švec Jaroslav, Adam Petr, Spalová Hana)
KVJ PRAHA*: 28.10.2012, třída otevřená, Přibáňová Michaela, Ing.,* ***V1***
7,50kg, oko tm. hnědé, skus nůžkový, plnochrupá, P1 PH zdvojené. Elegantní hlava, výborná hřbetní linie, lehce užší v hleznech, jinak správné úhlení. Výborné osrstění
ZN*: OMS Příbram/22.9.2012 obstál 84 b. (4,4,4,4)*

Here I come Russia Mokker's
(Eric den Rode Mokker's - Cocio Sonderskoven's)
MVP ČESKÉ BUDĚJOVICE*: 31.3.2012, třída pracovní, Tibor Havelka,* ***V1 CAC, CAC ČMKU, CACIB***
9,93kg, výrazně modelovaná hlava, nepatrně kratší rameno, dobrá hřbetní linie, správně zaúhlená pánev, dobrý pohyb

Herold ze Zbynova
(Chlup od Petrboka - Xany od Petrboka)
Bonitace: 1m/V/5 - DRS, 7,4 kg (MVDr. Bohumil Brož, Alena Buriánková)
OVP KAČINA*: 19.5.2012, třída mladých, Švec Jaroslav, MVDr.,* ***V3***
pes b. hnědého divočáka, 7,40kg, ušlechtilá hlava, oko tm. hnědé, vzadu mírně strmější, korektní úhlení předních končetin, výborný pohyb, kratší osrstění
ZV*: OMS Praha-východ/12.5.2012 I.c 188 b. (4,4,4,4,4,4,4,4) hlas.4*
ZN*: OMS Praha-východ/27.5.2012 obstál 84 b. (4,4,4,4)*
ZH*: OMS Praha - východ I.c 226 b. (4,4,4,4,4,4,4,4,4,4,4,4,4,4 - hlasič) hlas.4* ***DIVIAČAR***
LZ*: OMS Praha - východ/30.6.2012 I.c 243 b. (4,4,4,4,4,4,4,4,4,3) hlas.4*

Herry od Tomášků
(Dan od Tomášků - Cassie z Heřmanova chovu)
Bonitace: 0i/L/5 - DRS, 9,5 kg (Adam Petr, MVDr. Švec Jaroslav)
OVP JIČÍN*: 2.6.2012, třída mladých, Přibáňová Michaela, Ing.,* ***V1, VTM***
9,50kg, oko tmavé, plnochrupý, mohutný pes, černý s pálením, silné hlavy, standardní hřbetní linie, dlouhý hrudník, správné úhlení a mechanika pohybu, kvalitní osrstění, temperamentní povaha
NV MLADÁ BOLESLAV*: 14.7.2012, třída mladých, Luděk Müller,* ***VD3***
oko tmavé, 9kg, pes středně silné postavy, plnochrupý, ušlechtilá hlava, dlouhý krk, pes lépe se prezentující v pohybu, mírně pronešený hřbet, klenutější bedra, mírně rozevřený, pánevní korektní, osrstění standardní, výborná dynamika pohybu, klidná, vyrovnaná povaha
ZN*: OMS Jičín/16.6.2012 obstál 81 b. (4,4,4,3)*

Hessy Carex
(Akim z Borovské myslivny - Ori z Heřmanova domu)
Bonitace: , nevybrána do chovu pro velikost (Buba Petr, ing. Temr Jaroslav)
MVP ČESKÉ BUDĚJOVICE*: 13.10.2012, mezitřída, Coufal Jan,* ***VD2***
5,70kg, oko tmavé, plnochrupá, skus nůžkový, fena b. divočáka, standardní hlavy, výborný hřbet, správný pohyb, výborná síla kostry, příliš vtažené slabiny
ZV*: OMS Český Krumlov/19.5.2012 I.c 188 b. (4,4,4,4,4,4,4,4) hlas.4*
ZN*: OMS Český Krumlov/14.10.2012 obstál 84 b. (4,4,4,4)*
ZH*: OMS Český Krumlov/27.-28.10.2012 III.c 160 b. (4,3,3,3,4,1,4,4,4,4,4,4,4,4) hlas.3*
LZ*: OMS Český Krumlov/11.8.2012 II.c 230 b. (4,4,4,4,4,4,4,2,4,3,4) hlas.4*
BZ*: OMS Český Krumlov/12.8.2012 II.c 99 b. (4,3,3,3,4)*

Hessy ze Slušovické doliny
(Palermo Herbu Kopidolek - Eimy ze Slušovické doliny)
ZN*: OMS Zlín/7.7.2012 obstál 84 b. (4,4,4,4)*
BZ*: OMS Zlín/7.7.2012 I.c 108 b. (4,4,4,3,3)*

Hexa z Vědomic
(Sambor z Heřmanova domu - Cira z Vědomic)
LZ*: OMS Litoměřice/11.8.2012 I.c 238 b. (4,4,4,4,4,4,4,4,4,2) hlas.4*

Holly od Kněžské skály
(Oran z Heřmanova domu - Atty od Kněžské skály)
SVJ Plzeň*: 26.2.2012, třída štěňat, Wein-Gysae Marianne,* ***neposouzen***
posudek - tmavé oko, skus nůžkový, tmavá barva divočáka, v současné době chybí špičák vpravo dole, měkká srst, dobrý typ, pěkná hlava, výrazný fous, kratší nadloketní kost, dobrý pohyb, přátelská povaha

Honey od Tomášků
(Dan od Tomášků - Cassie z Heřmanova chovu)
Bonitace: 1m/AR/5 - DRS, 7,8 kg (Adam Petr, MVDr. Švec Jaroslav)
OVP JIČÍN*: 2.6.2012, třída mladých, Přibáňová Michaela, Ing.,* ***V1, VTM***
7,70kg, oko hnědé, plnochrupá. Fenka b. divočáka, ušlechtilá hlava, krásně nesená, správná hřbetní linie, ještě ne úplně pevná, hluboký hrudník, lehce sbíhá přední tlapky, jinak dobrá mechanika pohybu, standardní osrstění
NV MLADÁ BOLESLAV*: 14.7.2012, třída mladých, Luděk Müller,* ***VD1***
fena stř. silné kostry, delšího rámce, typická hlava s mírně kratší mordou, plnochrupá, těsný nůžkový skus, 8kg, oko hnědé, fena se lépe prezentující v postoji než v pohybu, mírně klenutá v bedrech, slabší dynamika pohybu, vynikající osrstění, klidní vyrovnaná povaha

Honore z Křížových alejí
(Fox z Jezevčin - Borina z Křížových alejí)
MVP ČESKÉ BUDĚJOVICE*: 31.3.2012, mezitřída, Tibor Havelka,* ***V2***
7,47kg, dlouhá hlava, jen vyznačené temeno, dobrý krk, elegantní krk, dobrá hřbetní linie, správné zaúhlení končetiny, nepatrně kratší rameno, výborná mechanika
ZV*: OMS Český Krumlov/19.5.2012 I.c 188 b. (4,4,4,4,4,4,4,4) hlas.4*
ZN*: OMS Jindřichův Hradec/14.7.2012 neobstál 0 (rychlost 0)*

Horáci z Borovských lesů
(Teddy Horalka - Cira z Borovských lesů)
ZN*: OMS Chrudim/21.7.2012 obstál 84 b. (4,4,4,4)*

Hubert z Křížových alejí
(Fox z Jezevčin - Borina z Křížových alejí)
LU*: OMS Jindřichův Hradec/2.6.2012 I.c 233 b. (4,4,4,4,4,4,4,3,4,3) hlas.4*
BZH*: OMS Jindřichův Hradec/14.10.2012 I.c 244 b. (4,4,4,4,4)*

Huckie od Tomášků
(Dan od Tomášků - Cassie z Heřmanova chovu)
ZN*: OMS Jičín/16.6.2012 obstál 84 b. (4,4,4,4)*

Hugo Horalka
(Gaudentius von der Bismarck-Eiche - Rosaria Horalka)
MVP BRNO*: 23.6.2012, třída pracovní, Švec Jaroslav MVDr. ,* ***V2, r. CAC***
9,50kg, oko tmavé, výborná hlava, správná horní i spodní linie, poněkud hlubší hrudník, správné zaúhlení obou párů končetin, standardní osrstění
MVP Praha*: 3.11.2012, třída otevřená, Kalich Miroslav MVDr.,* ***V1, CAC, r. CACIB***
9kg, oko hnědé, skus nůžkový, plnochrupý, b. divočák, samčí hlava s výraznými znaky, suchý, dobře nasazený krk, pevná mírně spáditá hřbetní linie, dobře utvářený hrudník i předhrudí, úhlení i mechanika běhů správné, osrstění standardní, povaha klidná
ZH*: OMS Bruntál/27.-28.11.2012 I.c 186 b. (4,4,4,4,4,4,3,4,4,4,4,4,4,4) hlas.4*

Chak z Borovských lesů
(Brok od Kafika - Cira z Borovských lesů)
Bonitace: 2m/L/5 - DRS, 9,35 kg (MVDr. Bohumil Brož, Alena Buriánková)
OVP KAČINA*: 19.5.2012, třída mladých, Švec Jaroslav, MVDr.,* ***V4***
pes b. divočáka, 9,40kg, oko tmavé, dlouhé hlavy, plnochrupý, skus nůžkový, poněkud měkčí hřbet, správné úhlení končetin, při pohybu mírně sbíhá přední končetiny

***ZV**: OMS Havlíčkův Brod/12.5.2012 I.c 177 b. (4,4,3,4,4,3,4,4) hlas.4*
***ZN**: OMS Havlíčkův Brod/23.6.2012 obstál 81 b. (4,4,4,3)*
***LZ**: OMS Havlíčkův Brod/22.7.2012 I.c 238 b. (4,4,4,4,4,4,4,3,4,4) hlas.4*

Chalina od Řeky Lomnice
(Figaro Horalka - Rita z Husína junior)
MVP ČESKÉ BUDĚJOVICE**: 31.3.2012, třída otevřená, Tibor Havelka, **VD1
9,0kg, silnější hlava v temeni celkově kratší, kratší rameno, lehce sražená záď, dobře zaoblená pánev dobrý pohyb
***ZV**: OMS České Budějovice/13.5.2012 I.c 188 b. (4,4,4,4,4,4,4,4) hlas.4*

Chalka z Kochánecké Černavy
(Kolja Revestreken's - Gimi z Kochánecké Černavy)
Bonitace: 1m/ALV/5 - DRS, 8 kg (Pasák František, MVDr. Novozámská Katka CSc.)
SVJ Plzeň**: 26.2.2012, mezitřída, Wein-Gysae Marianne, **V2, r. CAC
8kg, oko tmavé, plnochrupá, skus nůžkový, b. divočáka, bohatá srst s hustou podsadou, mohutný typ, odpovídající samiččí hlava, pevný hřbet, dobrá spodní linie, správný odstup, správné úhlení pánevních končetin-úzký pohyb, hrudní konč. dobré. Přátelská povaha
KVJ PRAHA**: 28.10.2012, třída pracovní, Přibáňová Michaela, Ing., **VD3
8,10kg, oko tm. hnědé, plnochrupá, skus nůžkový, barva divočáka, velmi pěkná hlava, elegantní krk, vynikající hřbetní linie, strmější úhlení pánevních končetin, úzký postoj vzadu, správné osrstění, povaha klidná
***ZV**: OMS Mladá Boleslav/5.5.2012 I.c 184 b. (4,4,4,4,3,4,4,4) hlas.4*

Chama z Husína junior
(Rolf z Těšnice - Cilka z Vlňáku)
***ZV**: OMS Klatovy/14.10.2012 II.c 172 b. (4,2,4,4,4,4,4,4) hlas.4*

Chán z Husína junior
(Rolf z Těšnice - Cilka z Vlňáku)
Bonitace: 0m/V/5 - DRS, 8,5 kg (MVDr. Novozámská Katka, Říha Tomáš)
NV KLATOVY**: 30.6.2012, třída mladých, Hájková Dana, **V1, CAJC
8,60kg, oko tm. hnědé, skus nůžkový, plnochrupý, roční pes b. divočáka, hlava samčího výrazu, úhlení obou párů končetin korektní, pevný hřbet, správně nasazený a nesený prut, kvalitní tvrdé osrstění, povaha klidná
***ZN**: OMS Klatovy/15.7.2012 obstál 84 b. (4,4,4,4)*

Chanel z Borovských lesů
(Brok od Kafíka - Cira z Borovských lesů)
***ZV**: OMS Pardubice/5.5.2012 I.c 188 b. (4,4,4,4,4,4,4,4) hlas.4*

Chaplin Horalka
(Igar od Vévody Huberta - Jena Horalka)
Bonitace: 1m/O/5 - DRS, 9,0 kg (MVDr. Kalich, ing. Přibáňová Michaela PhD.)
OVP Olomouc**: 9.6.2012, třída otevřená, Coufal Jan, **VD4
oko hnědé, skus nůžkový, plnochrupý, pes b. divočáka, výborné hlavy i hřbetu, vzadu nedostatečná mechanika, t zn. doskakuje, výborné osrstění

Char z Kochánecké Černavy
(Kolja Revestreken's - Gimi z Kochánecké Černavy)
Bonitace: 0m/LV/5 - DRS, 8,7 kg (MVDr. Bohumil Brož, Alena Buriánková)
OVP KAČINA**: 19.5.2012, mezitřída, Švec Jaroslav, MVDr., **VD1
8,40kg, b. divočáka, ušlechtilá hlava, tmavé oko, plnochrupá, skus nůžkový, poněkud klenutější v bedrech, mírně sbíhavý postoj předních končetin, širší postoj zadních končetin při pohybu

Cheron z Kochánecké Černavy
(Kolja Revestreken's - Gimi z Kochánecké Černavy)
Bonitace: 1m/AOPSU/5 - DRS, 9,5 kg (Auerbach Alena, Buba Petr)
NV MLADÁ BOLESLAV**: 14.7.2012, mezitřída, Luděk Müller, **V1
pes silné kostry, velmi ušlechtilé hlavy, plnochrupý, skus nůžkový, oko tm. hnědé, výborný hřbet, spodní linie, úhlení i osrstění, slabší dynamika pohybu, prezentace

Cherri Klim Chodsko
(Karlos uit de Commandeurs Hoeve - Berris Klim Chodsko)
SVJ Plzeň**: 26.2.2012, třída otevřená, Wein-Gysae Marianne, **D
9,40kg, oko tmavé, skus nůžkový, b. divočáka, výborná srst s hustou podsadou, fena velkého rámce - mohutný typ, substant. typ, samiččí hlava, pevný hřbet, dobrá spodní linie, nízký odstup, pánevní končetiny správně zaúhlené a osvalené, při pohybu sbíhavé zadní končetiny, hrudní konč. měkké nadprstí, přátelská povaha, dobrý pohyb

Cherry z Borovských lesů
(Brok od Kafíka - Cira z Borovských lesů)
***ZN**: OMS České Budějovice/16.6.2012 obstál 84 b. (4,4,4,4)*

Chery od Blatského rybníka
(Ozy Kamenný potok - Hany od Blatského rybníka)
***ZV**: OMS Strakonice/12.5.2012 I.c 184 b. (4,4,4,4,3,4,4,4) hlas.4*
***ZN**: OMS Strakonice/23.6.2012 obstál 84 b. (4,4,4,4)*
***BZH**: OMS Strakonice/27.10.2012 I.c 206 b. (4,4,3,4,4)*

Chery z Heulosu
(Terry Zwi-Le-Ro - Dora od Říčky Šlapanky)
NV KLATOVY**: 30.6.2012, třída otevřená, Hájková Dana, **D
8,40kg, oko tm.hnědé, skus nůžkový, plnochrupá, 21měsíční fena barvy divočáka, postoj hrudních končetin mírně otevřený, strmé úhlení pánevních končetin a tím výrazně narušená hřbetní linie, měkčí osrstění, povaha klidná
***ZN**: OMS Rokycyny/19.5.2012 obstál 84 b. (4,4,4,4)*
***LZ**: OMS Rokycany/25.8.2012 II.c 214 b. (4,3,4,4,4,2,3,4,4,3) hlas.3*

Cheryna od Vévody Huberta
(Cirk od Vlčího hřebene - Ryna od Vévody Huberta)
Bonitace: 0m/AX/5 - DRS, 8,1 kg (Pasák František, MVDr. Novozámská Katka CSc.)
SVJ Plzeň**: 26.2.2012, třída otevřená, Wein-Gysae Marianne, **V4
8,10kg, oko tmavé, plnochrupá, skus nůžkový, b. divočáka, dobré osrstění, mohutný substantn. typ, odpovídající samiččí hlava, výrazný vous, dobrá spodní linie, ještě správný odstup, hrudní i pánevní konč. dobré, dobrý pohyb, dobrá povaha
***ZV**: OMS Domažlice/1.7.2012 I.c 180 b. (4,3,4,4,4,4,4,4) hlas.3*
***ZN**: OMS Domažlice/18.5.2012 obstál 84 b. (4,4,4,4)*

Chessy z Kochánecké Černavy
(Kolja Revestreken's - Gimi z Kochánecké Černavy)
Bonitace: 0m/ALR/5 - DRS, 8,3 kg (Adam Petr, MVDr. Švec Jaroslav)
NV Olomouc-Brno**: 7.1.2012, třída mladých, Siejkowski Leszek, **V2
výborná hlava, tmavé oko, korektní stav zubů, výborný stav šíje a hřbetu, dobrá spodní linie, zadní konč. správně úhlované, přední konč. úzké, v pohybu lehce sbíhavé
MVP DUO BRNO**: 4.2.2012, třída mladých, Ing. Marcela Fidrichová, **V1, CAJC
7,7kg, oko tm., skus nůžkový, chrup úplný, spr. ušlechtilá hlava s výraznými znaky, dobrý krk, správný hřbet, správné úhlení končetin, výborný pohyb, výborná srst, správná povaha
MVP PRAHA**: 5.5.2012, mezitřída, MVDr. Bohumil Brož, **V1, CAC, r. CACIB
7,70kg, fena b. divočáka, skus nůžkový, chrup úplný, ušlechtilá hlava, oko hnědé, standardní, tvrdé osrstění, výrazné znaky, ve hřbetě rovná, zaúhlení a mechanika pohybu správné
OVP JIČÍN**: 2.6.2012, mezitřída, Přibáňová Michaela, Ing., **V1, VMt. Obl. vít.
8,40kg, oko tmavé, plnochrupá, fena velmi výrazné hlavy, barvy divočáka, vynikající hřbetní linie, plynulá spodní linie, výborné úhlení a mechanika pohybu, kvalitní osrstění, výborně se předvádí, výborná představitelka plemene
MVP Praha**: 3.11.2012, třída pracovní, Kalich Miroslav MVDr., **VD1
7,80kg, oko tm. hnědé, skus nůžkový, plnochrupá, fena ušl. Hlavy s výraznými znaky, vyklenutá hřbetní linie, dobře utvářený hrudník, úhlenía mechanika běhů správné, strmější zaúhlení pánevních končetin, kostra středně silná, osrstění standardní
***ZV**: OMS Jablonec nad Nisou I.c 178 b. (4,4,4,3,4,3,4,4) hlas.4*
***LZ**: OMS Jablonec nad Nisou/14.7.2012 I.c 233 b. (4,4,4,4,3,4,3,4,3,4) hlas.4*
***BZH**: OMS Jablonec nad Nisou/20.10.2012 III.c 116 b. (4,4,2,1,3)*

Chiko od Blatského rybníka
(Ozy Kamenný potok - Hany od Blatského rybníka)
***ZN**: OMS Strakonice/23.6.2012 obstál 84 b. (4,4,4,4)*
***BZH**: OMS Strakonice/27.10.2012 odvolán 0 0*

Chira z Borovských lesů
(Brok od Kafíka - Cira z Borovských lesů)
OVP KAČINA**: 19.5.2012, třída mladých, Švec Jaroslav, MVDr., **V4
drsnosrstá fena, váha 8,40 kg, typické samičí hlavy, v bedrech klenutější, zaúhlení předních končetin správné, zadní mírně strmější, v pohybu sbíhavé, správné osrstění, korektní pohyb
***ZN**: OMS Havlíčkův Brod/23.6.2012 obstál 84 b. (4,4,4,4)*
***ILZ**: OMS Havlíčkův Brod/22.7.2012 I.c 250 b. (4,4,4,4,4,4,4,4,4,4) hlas.4*

Chita z Kochánecké Černavy
(Kolja Revestreken's - Gimi z Kochánecké Černavy)
Bonitace: 0m/AV/5 - DRS, 8,2 kg (MVDr. Bohumil Brož, Alena Buriánková)
OVP KAČINA**: 19.5.2012, třída otevřená, Švec Jaroslav, MVDr., **V1, VTO
8,20kg, hlava poněkud delší, slecha nasazená mírně vzadu, korektní horní i spodní linie, při pohybu měkká v kohoutku, korektní úhlení předních i zadních končetin, při pohybu zadní končetiny mírně sbíhavé

NV MLADÁ BOLESLAV**: 14.7.2012, třída otevřená, Luděk Müller, **VD1
9,20kg, fena stř. silné kostry, typická hlava, plnochrupá, oko hnědé, dlouhý krk, mírně volnější hřbet v pohybu, strmější lopatka, velmi houpavý pohyb, úzký chod pánevních končetin, osrstění standardní, dobrá prezentace při vedení, klidná, vyrovnaná povaha
MVP MLADÁ BOLESLAV**: 25.8.2012, třída pracovní, Rogowska Anna, **V1, CAC, r. CACIB
Good size and type, female head, correct bite, good topline and underline, alittle loose elbows in movement, a little convergent hind legs in movement, good coat and temperament. (Dobrý typ a velikost, samiččí hlava, korektní skus, dobrá horní i spodní linie, mírně volné lokty za pohybu, lehce sbíhavé zadní končetiny v pohybu, dobrá srst a temperament.)
***ZV**: OMS Nymburk/8.5.2012 I.c 184 b. (4,4,4,4,3,4,4,4) hlas.4*
***BZ**: OMS Mladá Boleslav/28.10.2012 LU obstál (4,0,3,2,4)*

Chňapka od Černooké Dorotky
(Um od Stanovského - Aika od Černooké Dorotky)
Bonitace: 0m/P/5 - DRS, 8,5 kg (MVDr. Bohumil Brož, Alena Buriánková)
OVP KAČINA**: 19.5.2012, třída otevřená, Švec Jaroslav, MVDr., **VD4
8,50kg, ušlechtilé hlavy, tmavého oka, správná horní i spodní linie, korektní úhlení končetin, při pohybu vzadu mírně přestavěná a při pohybu sbíhavý poshyb předních i zadních konč.

Chris z Borovských lesů
(Brok od Kafíka - Cira z Borovských lesů)
***ZN**: OMS Šumpekr/19.5.2012 obstál 84 b. (4,4,4,4)*
***ZN**: OMS Benešov/16.6.2012 obstál 84 b. (4,4,4,4)*

Chris z Heulosu
(Terry Zwi-Le-Ro - Dora od Říčky Šlapanky)
***ZV**: OMS Prostějov/26.5.2012 I.c 173 b. (4,3,4,4,4,4,3,4) hlas.3*
***BZ**: OMS Prostějov/14.10.2012 I.c 120 b. (4,4,4,4,4)*

Christí od Řeky Lomnice
(Figaro Horalka - Rita z Husína junior)
MVP ČESKÉ BUDĚJOVICE**: 31.3.2012, třída otevřená, Tibor Havelka, **D
8,30kg, silnější hlava v temeni, výrazný hrudník, kratší rameno, dostatečně zaoblená pánev, jemná srst

Christie od Řeky Lomnice
(Figaro Horalka - Rita z Husína junior)
Bonitace: 0m/AL/5 - DRS, 6,7 kg (Pasák František, MVDr. Novozámská Katka CSc.)
SVJ Plzeň**: 26.2.2012, mezitřída, Wein-Gysae Marianne, **VD4
6,70kg, oko tmavé, plnochrupá, skus nůžkový, velmi dobrý typ, b. divočáka, bohatá srst, odpovídající samiččí hlava, dobrá linie vedení, hrudní i pánevní konč. korektní, dobrý pohyb, při kontrole na stole nedůvěřivá
SVJ JEVÍČKO**: 12.8.2012, mezitřída, Kalich Miroslav MVDr., **VD4
7,20kg, oko pěkně hnědé, plnochrupá, skus nůžkový, sv. divočák, jemnější kostry, fenčí hlavy s dostatečnými znaky, pevná, rovná hřbetní linie, dobře utvářený hrudník i předhrudí, úhlení a mechanika běhů správná, užší postoj hrudních i pánevních končetin

Christie od Vévody Huberta
(Cirk od Vlčího hřebene - Ryna od Vévody Huberta)
SVJ Plzeň**: 26.2.2012, třída otevřená, Wein-Gysae Marianne, **V2, r. CAC
7,80kg, oko tmavé, plnochrupá, skus nůžkvý, b. divočáka, měkčí srst na hlavě, na těle správná, harmonický typ, velmi dobrá hlava, spodní i horní linie korektní, správný odstup, velmi dobré pánevní končetiny,typická fena, přátelská povaha
MVP ČESKÉ BUDĚJOVICE**: 31.3.2012, třída otevřená, Tibor Havelka, **D
7,70kg, z profilu dobrá hlava, silné temeno, ne zcela pevný, ale dobrý hřbet, kratší rameno, dostatečně zaoblená pánev, lehce vytáčí kolena, čímž ruší pohyb, jemná srst
MVP PRAHA**: 5.5.2012, třída otevřená, MVDr. Bohumil Brož, **VD1
7,90kg, oko tmavé, plnochrupá, skus nůžkový, fena barvy divočáka, hezká hlava, tmavé oko, standardní osrstění, na hlavě měkčí, ve hřbetě rovná, v zádi strmější, tomu odpovídá i mechanika pohybu, celkově VD
NV KLATOVY**: 30.6.2012, třída otevřená, Hájková Dana, **V4
7,50kg, oko tm.hnědé, skus nůžkový, plnochrupá, 2 a půl letá fena b. divočáka, bez kosterních vad, osrstění po celém těle standardní, na hlavě a končetinách jemnější
***ZV**: OMS Domažlice/1.7.2012 I.c 184 b. (4,4,4,4,3,4,4,4) hlas.4*
***ZN**: OMS Domažlice/18.5.2012 obstál 84 b. (4,4,4,4)*
***BZ**: OMS Domažlice/6.7.2012 I.c 103 b. (4,3,4,3,4)*

Chytka z Husína junior
(Rolf z Těšnice - Cilka z Vlňáku)
***ZN**: OMS Domažlice/8.7.2012 obstál 84 b. (4,4,4,4)*
***BZ**: OMS Klatovy/14.7.2012 I.c 109 b. (4,3,4,3,4)*

Ibar od Vévody Huberta
(Ozy Kamenný potok - Lerynka od Vévody Huberta)
Bonitace: 1m/AV/5 - DRS, 8,7 kg (MVDr. Novozámská Katka, Říha Tomáš)
NV KLATOVY**: 30.6.2012, třída pracovní, Hájková Dana, **V1, CAC, CAC ČMKU, NV, BOB
8,80kg, oko hnědé, skus nůžkový, plnochrupý, 2 a půl letý pes b. divočáka, úhlení obou párů končetin korektní, vesele nesený prut, pevný hřbet, srst kvalitní, povaha klidná

Iemy ze Slušovické doliny
(Ben Monymir - Eimy ze Slušovické doliny)
***ZN**: OMS Zlín/7.7.2012 obstál 84 b. (4,4,4,4)*
BZ**: OMS Zlín/7.7.2012 I.c 110 b. (4,4,4,4,2) **CACT

Igor z Vytůňského revíru
(Igar od Vévody Huberta - Dája z Vytůňského revíru)
Bonitace: 0m/DOPX/5 - DRS, 9,2 kg (Buba Petr, Spalová Hana)
NV MLADÁ BOLESLAV**: 14.7.2012, třída pracovní, Luděk Müller, **VD1
pes středně silné kostry, váha 9,10kg, ušlechtilá hlava, skus těsný nůžkový, v pohybu mírně klenutý bok, strmější postavení pánve, výborná spodní linie, vynikající osrstění, prezentace, klidná, vyrovnaná povaha
***ZN**: OMS Česká Lípa/27.5.2012 obstál 84 b. (4,4,4,4)*
***BZ**: OMS Děčín/28.4.2012 I.c 120 b. (4,4,4,4,4)*

Ilma z Potštátu
(Dak z Mikulákova dvora - Bea z Židlochovského výhonu)
MVP DUO BRNO**: 4.2.2012, třída otevřená, Ing. Marcela Fidrichová, **V
7,40kg, oko tm., skus nůžkový, plnochrupá, standardní hlava, dostatečné znaky hrubosrstých, korektní hřbet, kratší křížovo-bederní oblast, korektně úhlená, správný pohyb, výborná srst, správná povaha

Ina Klim Chodsko
(Filip Klim Chodsko - Cedra Klim Chodsko)
***ZN**: OMS Domažlice/18.5.2012 obstál 72 b. (4,2,4,4)*

Indy z Chraštínského lesa
(Oran z Heřmanova domu - Chaira z Chraštínského lesa)
***ZN**: OMS Litoměřice/21.7.2012 obstál 39 b. (2,2,2,1)*

Inge Horalka
(Ozy Kamenný potok - Bára Horalka)
NV Olomouc-Brno**: 7.1.2012, třída pracovní, Siejkowski Leszek, **V1, CAC, NV, BOB
fenka se správnými proporcemi, korektní stav zubů, dobré oko, dobrá linie šíje a hřbet, hrudník, dobré úhlování, dobrá akce končetin, správné osrstění
***KHS**: KCHJ + OMS Hodonín/9.-11.11.2012 neobstál (poslušnost 0)*

Ingrid ze Šumavské
(Chadim z Písků - Frony ze Šumavské)
***ZV**: OMS Prachatice/28.4.2012 I.c 173 b. (4,4,3,4,3,3,4,4) hlas.4*

Inka z Prostředního kopce
(Fox z Jezevčin - Fina z Prostředního kopce)
***BZH**: OMS Děčín/4.11.2012 I.c 206 b. (4,4,4,3,4)*

Inka ze Šumavské
(Chadim z Písků - Frony ze Šumavské)
***ZN**: OMS Strakonice/23.6.2012 obstál 84 b. (4,4,4,4)*

Ira ze Šumavské
(Chadim z Písků - Frony ze Šumavské)
***ZN**: OMS Jindřichův Hradec/14.7.2012 obstál 81 b. (4,4,4,3)*

Iris od Černooké Dorotky
(Dargo z Kmeťovej horárne - Feli od Černooké Dorotky)
***ZN**: OMS Kolín/23.6.2012 obstál 84 b. (4,4,4,4)*
***LZ**: OMS Kolín/13.10.2012 I.c 228 b. (4,4,4,4,3,4,3,4,3,3) hlas.4*

Iris z Chraštínského lesa
(Oran z Heřmanova domu - Chaira z Chraštínského lesa)
Bonitace: 0m/AL/5 - DRS, 7 kg (Pasák František, MVDr. Novozámská Katka CSc.)
SVJ Plzeň*: 26.2.2012, třída pracovní, Wein-Gysae Marianne,* ***V1, CAC***
7,0kg, oko tmavé, plnochrupá, skus nůžkový, barva tm. divočáka, dobré osrstění, štíhlá, velmi dobré proporce, správné hrudní i pánevní končetiny, velmi dobrý pohyb, přátelská povaha

Iris z Vytůňského revíru
(Igar od Vévody Huberta - Dája z Vytůňského revíru)
Bonitace: 1n/P/5 - DRS (MVDr. Bohumil Brož, Alena Buriánková)
OVP KAČINA*: 19.5.2012, třída otevřená, Švec Jaroslav, MVDr.,* ***VD2***
8,40kg, hrubší hlavy, klenutější v bedrech, korektní zaúhlení předních končetin, zadní mírně strmější, poněkud měkčí srst
ZV*: OMS Česká Lípa/5.5.2012 I.c 180 b. (4,3,4,4,4,4,4,4) hlas.3*
LZ*: OMS Česká Lípa/23.6.2012 I.c 248 b. (4,4,4,4,4,4,4,4,4,4) hlas.4*
BZH*: OMS Česká Lípa/14.10.2012 I.c 244 b. (4,4,4,4,4)*
BZ*: OMS Česká Lípa/13.10.2012 I.c 110 b. (4,4,3,4,4)*

Iris ze Šumavské
(Chadim z Písků - Frony ze Šumavské)
ZN*: OMS Strakonice/23.6.2012 obstál 84 b. (4,4,4,4)*

Iros z Oravskej Magury
(Dak z Mikulákova dvora - Cifra zo Suchej Lubice)
Bonitace: 0m/AL/5 - DRS, 9,5 kg (MVDr. Kalich, ing. Přibáňová Michaela PhD.)
NV Olomouc-Brno*: 7.1.2012, třída mladých, Siejkowski Leszek,* ***VD1***
silný, mohutný pes na hranici normy - 9,50kg, výborná hlava i kompletní skus, skus skoro klešťový, dobrá šíje, korpus, rovný hřbet, přední konč. správně úhlované, lehce sbíhají
NV OSTRAVA*: 14.4.2012, mezitřída, Spalová Hana,* ***VD1***
9kg, oko tmavé, skus těsný nůžkový, plnochrupý, pes b. divočáka, typické hlavy s dobrým vousem, nepatrně měkčí v kohoutku, výše nasazený prut, přední fronta v pořádku, nepatrně strmější v zádi.
ZV*: OMS Karviná/19.5.2012 I.c 188 b. (4,4,4,4,4,4,4,4) hlas.4*

Iryska od Řeky Lomnice
(Figaro Horalka - Zaira od Řeky Lomnice)
Bonitace: 1m/P/5 - DRS, 7 kg (Coufal Jan, Spalová Hana)
SVJ JEVÍČKO*: 12.8.2012, třída pracovní, Kalich Miroslav MVDr.,* ***V4***
7kg, oko hnědé, skus nůžkový, b. divočáka, fenčí hlava s výraznými znaky, pevná, rovná hřbetní linie, dobře utvářený hrudník, úhlení a mechanika běhů správná, osrstění standradní, povaha klidná
MVP ČESKÉ BUDĚJOVICE*: 13.10.2012, třída pracovní, Coufal Jan,* ***V2, r. CAC***
7,25kg, oko hnědé, plnochrupý, skus nůžkový, fena b. divočáka, standardní hlavy, hřbetu, správné úhlení i pohyb, více vtažené slabiny, výborné osrstění

Isa zo Šraneckých borín
(Mandryko vom Tannenwichtl - Honey zo Šraneckých borín)
NV BRNO*: 29.9.2012, třída otevřená, Šlapanský Luboš, MVDr.,* ***VD2***
chybí řezák vlevo dole I1 (RTG snímek dokládá existenci) jinak chrup úplný, skus nůžkový. Oko tm. hnědé, fena tm. divočáka, hlvaa s kratší mordou, hřbet klenutý, úměrný hrudník, méně vyvinuté znaky hrubosrstých

Isabel z Vytůňského revíru
(Igar od Vévody Huberta - Dája z Vytůňského revíru)
Bonitace: 2m/5 - DRS, 7,8 kg (MVDr. Novozámská Katka, Říha Tomáš)
NV KLATOVY*: 30.6.2012, třída otevřená, Hájková Dana,* ***V***
7,80kg, oko hnědé, skus nůžkvý, plnochrupá, 2 letá fena, silné kostry, oba páry končetin korektní, srst není ve výstavní kondici, fena by měla být lépe upravená
MVP ČESKÉ BUDĚJOVICE*: 13.10.2012, třída otevřená, Coufal Jan,* ***VD***
7,20kg, oko hnědé, plnochrupá, skus nůžkový, fena b. divočáka, stand. hlavy i hřbetu, úzký postoj v hleznech a kratší krok, standardní osrstění
ZV*: OMS Plzeň/29.4.2012 I.c 184 b. (4,4,4,4,3,4,4,4) hlas.4*
ZN*: OMS Plzeň/23.9.2012 obstál 84 b. (4,4,4,4)*
BZ*: OMS Rokycany/26.8.2012 II.c 94 b. (4,3,3,3,3)*

Iza z Oravskej Magury
(Dak z Mikulákova dvora - Cifra zo Suchej Lubice)
Bonitace: 0m/5 - DRS, 7,6 kg (MVDr. Kalich, ing. Přibáňová Michaela PhD.)
NV Olomouc-Brno*: 7.1.2012, třída mladých, Siejkowski Leszek,* ***VD4***
typická samiččí hlava, dobré oko, hřbet v zadní části těla nadzvednutý díky zad. rovným končetinám, korektní přední končetiny, srst správného typu, vyžadující úpravu

NV OSTRAVA*: 14.4.2012, mezitřída, Spalová Hana,* ***VD4***
7,50kg, oko tmavé, plnochrupá, skus nůžkový, fena výborné hlavy, lehčího slecha, b. divočáka, ještě dobrého hřbetu, úhlení předních konč. korektní, zadní končetiny strmější, měkčí osrstění, přátelská povaha

Izák od Řeky Lomnice
(Figaro Horalka - Zaira od Řeky Lomnice)
KVJ PRAHA*: 28.10.2012, mezitřída, Přibáňová Michaela, Ing.,* ***VD***
8,60kg, oko hnědé, plnochrupý, skus nůžkový, pes b. divočáka, silná hlava, kratší krk, správná hřbetní linie, mírně otevřený postoj vpředu, standardní úhlení vzadu, standardní osrstění, povaha klidná. Měl by mít vydatnější krok
ZV*: OMS Žďár nad Sázavou/26.5.2012 I.c 177 b. (4,4,3,4,4,3,4,4) hlas.4*
ZN*: OMS Žďár nad Sázavou/23.6.2012 obstál 29 b. (2,1,1,1)*
BZ*: OMS Žďár nad Sázavou/1.9.2012 I.c 116¨v. (4,3,4,4,4)*

Jack ze Slušovické doliny
(Hugo Horalka - Eimy ze Slušovické doliny)
SVJ JEVÍČKO*: 12.8.2012, třída mladých, Kašpar Miloš,* ***Dost.***
7,10g, oko tm., plnochrupá, skus nůžkový, 13 měs. Pes b. divočáka, pes subtilní, jemnější kostry, postrádá více samčího výrazu, výrazný kohoutek, vyklenutá záď, strmé úhlení zadních končetin, přední končetiny volné, netypické
ZV*: OMS Zlín/19.5.2012 I c. 173 b. (4,3,4,4,4,3,4,4) hlas.3*
ZN*: OMS Zlín/7.7.2013 obstál 84 b. (4,4,4,4)*
BZ*: OMS Zlín/7.7.2012 I.c 106 b. (3,4,4,4,2)*

Jackie z Těšínovských buků
(Cirk od Vlčího hřebene - Ela Klim Chodsko)
ZV*: OMS Strakonice/12.5.2012 I.c 180 b. (4,3,4,4,4,4,4,4) hlas.3*

Janek od Řeky Lomnice
(Figaro Horalka - Deisy od Řeky Lomnice)
ZN*: OMS Klatovy/14.9.2012 obstál 71 b. (4,3,3,3)*

Jantar Staccato Bohemia
(Viki z Medového Újezda - Vendula Staccato Bohemia)
MVP DUO BRNO*: 4.2.2012, mezitřída, Ing. Marcela Fidrichová,* ***VD1***
7,30kg, oko tm.hn., skus nůžkový, plnochrupý, výb. ušlechtilá hlava, výrazné znaky, strmější vzadu, volnější v ramenou, těžiště posunuté za přední nohy - vidiltelně v pohybu, výborná hrubá srst, výb. klidná povaha
MVP DUO BRNO*: 5.2.2012, mezitřída, Ing. Michaela Přibáňová,* ***VD1***
7,30kg, oko hnědé, plnochrupý, drobnější pes barvy tm. divočáka, standardní hřbetní linie, lehce výše nasazený prut, náznak rozevřených tlapek, strmější postoj pánevních končetin a průměrná mechanika pohybu, vynikající osrstění, dobrá povaha

Jas od Říčky Šlapanky
(Brok od Kafíka - Gita od Říčky Šlapanky)
LZ*: OMS Havlíčkův Brod/22.7.2012 III.c 216 b. (4,4,4,4,3,4,3,4,1,4) hlas.4*

Jas od Veselského zámku
(Ben Monymir - Chita od Veselského zámku)
ZN*: OMS Ústí nad Orlicí/20.10.2012 obstál 81 b. (4,4,4,3)*

Jas z Edmaru
(Alfi z Krzáku - Chita z Edmaru)
ZH*: OMS Rokycany/24.-25.11.2012 III.c 174 b. (4,4,3,4,4,1,4,4,4,3,3,4,4,2) hlas.4*

Jas z Jeklíku
(Cir z Jeklíku - Gita ze Šumavské)
ZN*: OMS Strakonice/23.6.2012 obstál 84 b. (4,4,4,4)*

Jasmína od Černooké Dorotky
(Indus z Kršťanskej záhrady - Feli od Černooké Dorotky)
SVJ JEVÍČKO*: 12.8.2012, třída dorostu, Kalich Miroslav MVDr.,* ***N2***
7 měs. Oko pěkně hnědé, plnochrupá, skus nůžkový, 6 měs. Jez., ušlechtilé hlavy s výraznými znaky, pevná rovná hřbetní linie, dobře vyvinutý hrudník a předhrudí, zaúhlení a mechanika předních běhů správná, strmé úhlení zadních končetin

Jasmína z Těšínovských buků
(Cirk od Vlčího hřebene - Ela Klim Chodsko)
Bonitace: 1m/EO/5 - DRS, 7,5 kg (MVDr. Švec Jaroslav, Adam Petr, Spalová Hana)
KVJ PRAHA*: 28.10.2012, mezitřída, Přibáňová Michaela, Ing.,* ***V1, CAC***
7,50kg, oko tmavé, plnochrupá, skus nůžkový, fena b. divočáka, standardní hlava širší v temeni, správný hřbet, úhlení i mechanika pohybu. Osrstění by mohlo být tvrdší, povaha klidná

Jassi Klim Chodsko
(Ozy Kamenný potok - Berris Klim Chodsko)
***ZN**: OMS Domažlice/18.5.2012 obstál 81 b. (4,4,4,3)*

Jaša od Petrboka
(Cup od Petrboka - Inez od Petrboka)
***ZV**: OMS Beroun/12.5.2012 I.c 188 b. (4,4,4,4,4,4,4,4) hlas.4*
***ZN**: OMS Beroun/21.7.2012 obstál 84 b. (4,4,4,4)*
***LZ**: OMS Příbram/14.7.2012 II.c 204 b. (4,3,4,4,4,4,3,2,3,3) hlas.3*

Jaunty Raptor
(Haggis z Písků - Upwawet Hycon)
***BZ**: OMS Žďár nad Sázavou/1.9.2012 III.c (3,1,1,3,4)*

Jenda od Říčky Šlapanky
(Brok od Kafika - Gita od Říčky Šlapanky)
***LZ**: OMS Havlíčkův Brod/22.7.2012 III.c 194 b. (4,3,4,4,2,3,2,4,1,3) hlas.3*

Jenen od Řeky Lomnice
(Figaro Horalka - Deisy od Řeky Lomnice)
Bonitace: 1m/PX/5 - DRS, 8,1 kg (MVDr. Švec Jaroslav, Adam Petr, Spalová Hana)
KVJ PRAHA**: 28.10.2012, třída otevřená, Přibáňová Michaela, Ing., **VD
8,80kg, oko tm. hnědé, plnochrupá, skus nůžkový, standardní hlava, barvy divočáka, široký hrudník, mírně měkčí hřbet, strmější v předu, správné úhlení vzadu, povaha klidná, měkčí osrstění
***ZV**: OMS Litoměřice/5.5.2012 I.c 188 b. (4,4,4,4,4,4,4,4) hlas.4*
***ZN**: OMS Litoměřice/21.7.2012 obstál 78 b. (4,4,4,2)*

Jenny z Prostředního kopce
(Figaro Horalka - Fina z Prostředního kopce)
***ZV**: OMS Karlovy Vary/12.5.2012 I.c 188 b. (4,4,4,4,4,4,4,4) hlas.4*
***LZ**: OMS Karlovy Vary/18.8.2012 III.c 218 b. (4,4,4,4,4,4,4,1,4,4) hlas.4*
***BZ**: OMS Karlovy Vary/19.8.2012 I.c 120 b. (4,4,4,4,4)*

Jerry z Prostředního kopce
(Figaro Horalka - Fina z Prostředního kopce)
***ZV**: OMS Plzeň/29.4.2012 I.c 163 b. (3,4,4,4,4,3,4,2) hlas.4*
***ZN**: OMS Plzeň/8.5.2012 obstál 73 b. (3,4,4,3)*

Jesi z Jeklíku
(Cir z Jeklíku - Gita ze Šumavské)
***ZN**: OMS Strakonice/23.6.2012 obstál 84 b. (4,4,4,4)*

Jessi z Prostředního kopce
(Figaro Horalka - Fina z Prostředního kopce)
***ZN**: OMS Kutná Hora/30.6.2012 obstál 84 b. (4,4,4,4)*

Jessy z Kochánecké Černavy
(Cirk od Vlčího hřebene - Fany z Kochánecké Černavy)
KVJ PRAHA**: 28.10.2012, třída štěňat, Přibáňová Michaela, Ing., **VN3
5,40kg, oko tmavé, chrup a skus ve vývinu, velmi nadějně stavěné štěňátko, pěkná mechanika pohybu, výborné osrstění, krásně se předvádí, temperamentní

Jessy ze Slušovické doliny
(Hugo Horalka - Eimy ze Slušovické doliny)
Bonitace: 1n/5 - DRS, 6 kg (ing. Přibáňová Michaela, Jan Coufal)
SVJ JEVÍČKO**: 12.8.2012, třída mladých, Kalich Miroslav MVDr., **V3
6,20kg, oko hnědé, plnochrupá, skus nůžkový, b. tm.divočák, osrstění standardní v línání, fenčí hlava, pěkná rovná hřbetní linie, dobře utvářený hrudník, úhlení a mechanika obojích běhů správná, povaha klidná
***ZV**: OMS Zlín/19.5.2012 odstoupil*

Jim ze Slušovické doliny
(Hugo Horalka - Eimy ze Slušovické doliny)
***ZV**: OMS Zlín/19.5.2012 odstoupil*

Jinna Klim Chodsko
(Ozy Kamenný potok - Berris Klim Chodsko)
NV KLATOVY**: 30.6.2012, třída mladých, Hájková Dana, **V4
8,40kg, ok hnědé, skus nůžkový, plnochrupá, roční fena b.divočáka, s ušlechtilou samiččí hlavou, úhlení i mechanika obou párů končetin v pořádku, rovný hřbet, kvalitní osrstění, povaha klidná
***ZN**: OMS Domažlice/18.5.2012 obstál 81 b. (4,4,4,3)*

Joe Klim Chodsko
(Ozy Kamenný potok - Berris Klim Chodsko)
Bonitace: 0m/P/5 - DRS, 8,8 kg (Coufal Jan, Spalová Hana)
SVJ JEVÍČKO**: 12.8.2012, mezitřída, Kašpar Miloš, **V1, CAC
9kg, oko tmavé, plnochrupý, skus nůžkový, b. divočáka, dobrý typ a rámec, typická samčí hlava, hřbet rovný, dobře naszený prut, dobré úhlení, mírně volné lokty, srst standardní, dobrá prezentace
***ZN**: OMS Tachov/28.10.2012 obstál 84 b. (4,4,4,4)*
***LZ**: OMS Tachov/15.9.2012 I.c 241 b. (4,4,4,4,4,4,3,4,4,4) hlas.4*
***BZH**: OMS Tachov/27.10.2012 I.c 236 b. (4,4,4,4,4)*
***BZ**: OMS Tachov/16.9.2012 I.c 113 b. (4,4,4,3,4)*

Johana Horalka
(Stefan vom Linteler-Forst FCI - Rosaria Horalka)
Bonitace: 0n/LV/5 - DRS, 7,6 kg (Adam Petr, MVDr. Švec Jaroslav)
MVP BRNO**: 23.6.2012, mezitřída, Švec Jaroslav MVDr. , **V1, CAC, CAC ČMKU, CACIB
7,30kg, oko tmavé, ušlechtilá typická samiččí hlava, správná horní i spodní linie, správné úhlení končetin, výborný pohyb, výborné osrstění
MVP Praha**: 3.11.2012, mezitřída, Kalich Miroslav MVDr., **V1, CAC, CAC ČMKU, CACIB
7,50kg, oko tm. hnědé, skus nůžkový, plnochrupá, fena stř. silné kostry, dobře nasazený krk, ušelchtilá hlava s výraznými znaky, pevná rovná hřbetní linie, dobře utvářený hrudník, zaúhlení i mechanika běhů správné, povaha klidná
***ZV**: OMS Šumperk/5.5.2012 I.c 188 b. (4,4,4,4,4,4,4,4) hlas.4*
***ZN**: OMS Prostějov/18.8.2012 obstál 84 b. (4,4,4,4)*

Jolly z Vytůňského revíru
(Igar od Vévody Huberta - Dája z Vytůňského revíru)
***ZV**: OMS Rokycany/5.5.2012 I.c 184 b. (4,4,4,4,3,4,4,4) hlas.4*

Jonafnan od Řeky Lomnice
(Figaro Horalka - Deisy od Řeky Lomnice)
***ZV**: OMS Náchod/19.5.2012 II.c 172 b. (4,2,4,4,4,4,4,4) hlas.2*
***ZN**: OMS Rychnov nad Kněžnou/26.5.2012 obstál 84 b. (4,4,4,4)*

Jorina od Petrboka
(Cup od Petrboka - Inez od Petrboka)
***ZV**: OMS Beroun/12.5.2012 I.c 188 b. (4,4,4,4,4,4,4,4) hlas.4*

Jork od Petrboka
(Cup od Petrboka - Inez od Petrboka)
NV MLADÁ BOLESLAV**: 14.7.2012, třída pracovní, Luděk Müller, **VD2
8,40kg, pes středně silné kostry, ušlechtilé hlavy, skus nůžkový, chybí 1x M3, mírně pronesený hřbet, výše nasazený proutek, strmější lopatka, dobrá spodní linie, osrstění standardní, klidná, vyrovnaná povaha

Josefka od Řeky Lomnice
(Figaro Horalka - Deisy od Řeky Lomnice)
***ZN**: OMS Prostějov/18.8.2012 obstál 75 b. (4,3,4,3)*

Juk z Rechte
(Teddy Horalka - Nancy z Kozíčku)
SVJ JEVÍČKO**: 12.8.2012, třída pracovní, Kašpar Miloš, **V1, CAC, CC WUT
8,90kg, oko tm., plnochrupý, skus nůžkový, b. divočáka, dobrá hlava, výrazný krk, rovný hřbet, dobrý hrodník, prostorný pohyb, lepší v pohybu než v postoji, nutno zlepšit úpravu

Juka z Oravskej Magury
(Yndus z Krštanskej záhrady - Ejmy z Oravskej Magury)
Bonitace: 0m/X/5 - DRS, 7,3 kg (MVDr. Kalich, ing. Přibáňová Michaela PhD.)
NV Olomouc-Brno**: 7.1.2012, třída mladých, Siejkowski Leszek, **VD3
správná hlava, korektní stav zubů, robustní tělo, ale v postoji správná horní i dolní linie, v pohybu se lehce zvedá zadní část těla, díky rovným zadním kočetinám, srst by mohla být drsnější
***ZN**: OMS Opava/16.6.2012 obstál 81 b. (4,4,4,3)*

Jula Treskunov
(Art z Poldova dvora - Fida Treskunov)
***LZ**: OMS Zlín/22.9.2012 I.c 229 b. (4,3,4,4,4,4,3,4,3,4) hlas.3*
***BZ**: OMS Zlín/23.9.2012 I.c 112 b. (3,3,4,4,4)*

Julinka Viva Moravia
(Dorro Viva Moravia - Julinka od Řeky Lomnice)
SVJ JEVÍČKO**: 12.8.2012, třída otevřená, Kalich Miroslav MVDr., **VD
8,80kg, oko hnědé, plnochrupá, skus nůžkový, b. tm. divočák, fenčí hlava s výraznými znaky, pevná, rovná hřbetní linie, dobře utvářený hrudník i předhrudí, úhlení a mechanika obojích běhů správná, osrstění není ve výstavní kondici, poněkud vyšší odstup
***ZN**: OMS Hodonín/20.10.2012 obstál 84 b. (4,4,4,4)*

Jun z Jeklíku
(Cir z Jeklíku - Gita ze Šumavské)
***BZ**: OMS Benešov/6.10.2012 III.c 79 b. (4,3,1,3,4)*

Juuka od Vévody Huberta
(Ozy Kamenný potok - Oklahoma od Vévody Huberta)
Bonitace: 0m/LPV/5 - DRS, 6,9 kg (MVDr. Novozámská Katka, Říha Tomáš)
NV KLATOVY**: 30.6.2012, třída otevřená, Hájková Dana, **VD
7,0kg, oko tm.hnědé, skus nůžkový, pnochrupá, 2 a půl letá fena barvy divočáka, hrudní končetiny v pořádku, pánevní užší, ne zcela ideální odstup od země - vyšší, povaha klidná, pěkná srst
***ZV**: OMS Tachov/5.5.2012 I.c 188 b. (4,4,4,4,4,4,4,4) hlas.4*

Kamalie od Řeky Lomnice
(Figaro Horalka - Žola z Husína)
***ZN**: OMS Strakonice/23.6.2012 neobstál 0 0*
***BZ**: OMS Strakonice/7.10.2012 II:c 90 b. (4,2,3,3,3)*

Kamélie z Těšínovských buků
(Cirk od Vlčího hřebene - Fiona od Černooké Dorotky)
Bonitace: 0o/MNPX/5 - DRS, 8,7 kg (Buba Petr, ing. Temr Jaroslav)
MVP ČESKÉ BUDĚJOVICE**: 13.10.2012, mezitřída, Coufal Jan, **VD
9kg, oko tm., plnochrupá, skus nůžkový, fena b. divočáka, lehce přestavěná v zádi, osrstění, zejména na hlavě není ve vsýtavní kondici
***ZN**: OMS Strakonice/23.6.2012 obstál 84 b. (4,4,4,4)*

Karen Horalka
(Kolja Revestreken's - Bára Horalka)
Bonitace: 0m/IO/5 - DRS, 6,8 kg (Coufal Jan, Spalová Hana)
SVJ JEVÍČKO**: 12.8.2012, třída mladých, Kalich Miroslav MVDr., **VD
6,80kg, oko tm.hnědé, plnochrupá, skus nůžkový, b. divočáka, fenčí hlava s výraznými znaky, mírně pronesená hřbetní linie, úhlení a mechanika běhů správná, užší postoj končetin, osrstění standardní, povaha klidná
***ZN**: OMS Havlíčkův Brob/23.6.2012 obstál 84 b. (4,4,4,4)*
***BZ**: OMS Havlíčkův Brod/13.10.2012 I.c 110 b. (4,4,3,4,4)*

Kastra od Řeky Lomnice
(Figaro Horalka - Žola z Husína)
***ZN**: OMS Klatovy/15.7.2012 neobstál*

Katinka vom Linteler-Forst
(Timmo von der Lesum - Hanne vom Linteler-Forst)
MVP LITOMĚŘICE**: 26.5.2012, třída mladých, Buba Petr, **V2
6,30kg, oko tmavé, skus nůžkový, plnochrupá, středně silný divočák s měkčím vousem, dobrá horní i spodní linie, perfektní předvedení
OVP Olomouc**: 9.6.2012, třída mladých, Coufal Jan, **D
oko tmavé, plnochrupá, skus nůžkový, fena b. divočáka, správná hlava, standardní hřbet, strmý postoj vzadu, příliš vtažené slabiny
***ZN**: OMS Olomouc/20.10.2012 obstál 84 b. (4,4,4,4)*

Katy z Benátské
(Ben Monymir - Bára z Burdíkova dvora)
Bonitace: 0m/LPX/5 - DRS, 7,7 kg (Coufal Jan, Spalová Hana)
NV OSTRAVA**: 14.4.2012, mezitřída, Spalová Hana, **VD
9,60kg, oko tmavé, plnochrupá, skus nůžkový, b. divočáka, standardní hlavy, dobrého hřbetu, korektních úhlů, velmi blahobytné kondice, srst standardní, na hlavě poněkud měkčí
SVJ JEVÍČKO**: 12.8.2012, třída otevřená, Kalich Miroslav MVDr., **V1, CAC
7,70kg, oko tm. hnědé, plnochrupá, skus nůžkový, b. sv. divočáka, fenčí hlava s výraznými znaky, pevná rovná hřbetní linie, dobře utvářený hrudník a předhrudí, úhlení a mechanika obojích běhů správná, osrstění standardní, povaha klidná
***LZ**: OMS Prostějov/13.10.2012 I.c 248 b. (4,4,4,4,4,4,4,4,4,4) hlas.4*
***BZ**: OMS Prostějov/14.10.2012 I.c 120 b. (4,4,4,4,4)*

Kessy z Písků
(Kantor Revestreken's - Gentle Raptor)
***LZ**: OMS Rakovník I.c 240 b. (4,4,4,4,3,4,4,4,2,4) hlas.4*

Kety z Lodínské hájovny
(Cid z Javorských luk - Dely z Lodínské hájovny)
Bonitace: 1m/I/5 - DRS, 7,9 kg (Adam Petr, MVDr. Švec Jaroslav)
OVP JIČÍN**: 2.6.2012, třída otevřená, Přibáňová Michaela, Ing., **VD3
7,80kg, oko tmavé, plnochrupá, fena b. divočáka, pěkné hlavy, mírně pronešená ve hřbetě, psrávná spodní linie, výrazný hrudník, lehce rozbíhavé tlapky předních končetin, standardní úhlení a mechanika pohybu
***ZV**: OMS Hradec Králové/12.5.2012 neobstál 0 (stopa vůdce 0)*
***LZ**: OMS Hradec Králové/20.10.2012 III.c 229 b. (4,4,4,4,4,4,3,4,1,4) hlas.4*
***BZ**: OMS Hradec Králové/21.10.2012 I.c 104 b. (4,3,4,3,3)*

Kevin od Řeky Lomnice
(Figaro Horalka - Žola z Husína)
Bonitace: 1m/V/5 - DRS, 7,5 kg (MVDr. Novozámská Katka, Říha Tomáš)
NV KLATOVY**: 30.6.2012, třída mladých, Hájková Dana, **V
7,50kg, oko hnědé, skus nůžkový, plnochrupá, roční fena b.divočáka, hrudní končetiny korektní, užší postavení pánevních končetin, výborná mechanika pohybu, která převažuje tento jemný nedostatek. Kvalitní osrstění se znaky drsnosrstých, povaha klidná
***ZV**: OMS Klatovy/21.4.2012 I.c 188 b. (4,4,4,4,4,4,4,4) hlas.4*

Kim od Říčky Šlapanky
(Brok od Kafika - Faty od Říčky Šlapanky)
***BZH**: OMS Jindřichův Hradec/14.10.2012 neobstál 0 (odložení 0)*

Kit z Nárožnova dvora
(Gold z Rechte - Asta z Nárožnova dvora)
***SBZ**: KCHJ + OMS Tachov/8.-10.6.2012 III.c 189 b. (4,4,4,4,1,4,1,5,4) hlas.4*
***MRK**: KCHJ+OMS České Budějovice II.c 319 b. (3,4,3,4,4,3,4,4,1,3,1,4,2,4,4,4) hlas.3*
KHS**: KCHJ + OMS Hodonín/9.11.11.2012 I.c 199 b. (4,4,4,4,3,4,4,4,4,4,4,4,4,4) hlas.4* ***DIVIAČAR, r.CACIT,r.CACT
***KBS**: KCHJ + OMS Kroměříž/6.-7.10.2012 odstoupil 0 0*
***HZ**: OMS Blansko/13.-14.10.2012 I.c 180 b. (3,3,4,4,3,4,4,4,4,4,3,4,4,4) hlas.4*

Kolja vom Linteler-Forst
(Timmo von der Lesum - Hanne vom Linteler-Forst)
MVP MLADÁ BOLESLAV**: 25.8.2012, třída mladých, Rogowska Anna, **V1, CAJC, BOJ
Good type and size, perfect head, good bite, pigmentation, very good underline and topline, very good angulation in front and back, good movement and coat. (Dobrý typ a velikost, perfektní hlava, dobrý skus, pigmentace, velmi dobrá horní i spodní linie, velmi dobré úhlení vpředu i vzadu, dobrý pohyb a srst.)
MVP Praha**: 3.11.2012, třída mladých, Kalich Miroslav MVDr., **V3
oko tm. hnědé, skus nůžkový, váha 9,50kg, pes b. tmavě hnědý divočák, samčí hlavy s výraznými znaky, pevná, rovná hřbetní linie, dobře utvářený hrudník i předhrudí, zaúhlení a mechanika běhů správná, osrstění standardní
MVP Praha**: 4.11.2012, třída mladých, Buriánková Alena, **V1, CAJC, BOJ
oko tmavé, plnochrupý, 9,40kg, elegantní mladý pes s výborně utvářenou hlavou, výborný krk, vynikající horní i spodní linie, výborné předhrudí, výborné úhlení pánevních končetin, výborná srst, výborné chody.

Kyro od Petrboka
(Cip z Vědomic - Dubina od Petrboka)
***ZN**: OMS Rakovník/11.6.2012 obstál 84 b. (4,4,4,4)*

Lada z Vranovského háje
(Dak z Mikulákova dvora - Jara z Vranovského háje)
Bonitace: 0m/IPV/5 - DRS, 8,5 kg (Coufal Jan, Spalová Hana)
SVJ JEVÍČKO**: 12.8.2012, mezitřída, Kalich Miroslav MVDr., **VD
8,50kg, oko pkěně hnědé, plnochrupá, skus nůžkový, b. divočáka, fenčí hlava s výr. znaky, mírně prohnutá hřbetní linie, dobře utvářený hrudník i předhrudí, úhlení a mechanika běhů správné, osrstění standardní, povaha klidná
***ZN**: OMS Prostějov/18.8.2012 obstál 81 b. (4,4,4,3)*

Lady z Těšínovských buků
(Jamnik od Vévody Huberta - Aira z Myslivecké ulice)
MVP ČESKÉ BUDĚJOVICE**: 13.10.2012, mezitřída, Coufal Jan, **VD3
7,20kg, oko tm., plnochrupá, skus nůžkový, fena b. divočáka, správné hlavy i hřbetu, kulaté zádi, standardní pohyb i osrstění
***ZN**: OMS České Budějovice neobstál*

Lap od Řeky Lomnice
(Figaro Horalka - Zaira od Řeky Lomnice)
OVP ČERVENÝ HRÁDEK**: 12.5.2012, třída mladých, Ubrová Libuše, **VD1
10 měs. fena(?), chrup úplný, s. nůžkový, velmi dobrá hlava a ucho, dobré úhlení, ještě trochu měkký hřbet

Lary od Říčky Šlapanky
(Kolja Revestreken's - Dina od Kafíka)
***ZN**: OMS Havlíčkův Brod/20.10.2012 obstál 84 b. (4,4,4,4)*

Lassie z Hlubocké hájovny
(Gold z Rechte - Terka z Hlubocké hájovny)
NV KLATOVY**: 30.6.2012, mezitřída, Hájková Dana, **VD2
7,70kg, oko hnědé, plnochrupá, skus nůžkový, jemně sbíhavé hrudní končetiny s vytáčejícími se tlapkami, užší postavení pánevních končetin, hřbet pevný dobře se prezentuje

Leona od Řeky Lomnice
(Figaro Horalka - Zaira od Řeky Lomnice)
***ZV**: OMS Strakonice/12.5.2012 I.c 185 b. (4,4,4,3,4,4,4,4) hlas.4*

Leonardo Raptor
(Alexander vom Jurahang - Inti Raptor)
***ZN**: OMS Domažlice/8.7.2012 obstál 63 b. (4,2,4,1)*
***BZ**: OMS Domažlice/6.7.2012 II.c 98 b. (4,4,3,3,3)*

Lesy od Říčky Šlapanky
(Kolja Revestreken's - Dina od Kafíka)
Bonitace: 1m/5 - DRS, 8,3 kg (MVDr. Bohumil Brož, Alena Buriánková)
OVP KAČINA**: 19.5.2012, třída mladých, Švec Jaroslav, MVDr., **V2
8,20kg, fena typické samiččí hlavy, korektní horní i spodní linie, korektní úhlení končetin, razantní pohyb a výborná srst
***ZV**: OMS Havlíčkův Brod/12.5.2012 I.c 188 b. (4,4,4,4,4,4,4,4) hlas.4*
***ZN**: OMS Havlíčkův Brod/20.10.2012 obstál 66 b. (3,3,3,4)*
***LZ**: OMS Havlíčkův Brod/22.7.2012 I.c 248 b. (4,4,4,4,4,4,4,4,4,4) hlas.4*

Lewis z Těšínovských buků
(Jamnik od Vévody Huberta - Aira z Myslivecké ulice)
Bonitace: 0m/AV/5 - DRS, 8,6 kg (Adam Petr, MVDr. Švec Jaroslav)
KVJ PRAHA**: 28.10.2012, mezitřída, Přibáňová Michaela, Ing., **VD
8,60kg, oko hnědé, plnochrupý, skus nůžkový, pes b. divočáka, silné hlavy, mírně měkčí ve hřbetě, zaúhlení končetin standardní, silná kostra, kvalitní osrstění

Lex z Rechte
(Fido z Hlubocké hájovny - Chery z Rechte)
***ZV**: OMS Havlíčkův Brod/12.5.2012 I.c 184 b. (4,4,4,4,4,4,4,3) hlas.4*
***ZN**: OMS Havlíčkův Brod/23.6.2012 obstál 84 b. (4,4,4,4)*
***LZ**: OMS Havlíčkův Brod/22.7.2012 I.c 238 b. (4,4,4,4,3,4,3,4,4,4) hlas.4*
***BZ**: OMS Havlíčkův Brod/13.10.2012 I.c 113 b. (4,4,4,3,4)*

Lexi I. od Černých rytířů
(Gino od Černých rytířů - Victoria od Černých rytířů)
MVP DUO BRNO**: 4.2.2012, třída pracovní, Ing. Marcela Fidrichová, **V3
7,80kg, oko tm.hn., skus nůžkový, plnochrupá, typická samiččí hlava, dostatečné znaky, mírně převýšená v křížovo-bederní oblasti, trošku strmější postoj vzadu, správné předhrudí a hrudník, výborná srst, klidná povaha
MVP DUO BRNO**: 5.2.2012, třída pracovní, Ing. Michaela Přibáňová, **V2, r. CAC
8,20kg, oko hnědé, plnochrupá, výrazná hlava, harmonická horní i spodní linie, správné úhlení a mechanika pohybu, výborné osrstění, mohla by mít výraznější znaky, temperamentní povaha
***BZ**: OMS Domažlice/7.7.2012 I.c 112 b. (3,3,4,4,4)*

Lilavathi Raptor
(Alexander vom Jurahang - Inti Raptor)
***ZV**: OMS Praha 6/8.9.2012 I.c 184 b. (4,4,4,4,3,4,4,4) hlas.4*
***ZN**: OMS Kolín/7.10.2012 obstál 67 b. (4,4,2,1)*

Limoncello della Val Vezzeno
(Zack della Val Vezzeno - Baciamipiccina della Val Vezzeno)
***ZN**: OMS Šumperk/19.5.2012 obstál 84 b. (4,4,4,4)*

Linda od Strážné skály
(Fox z Jezevčín - Prima od Strážné skály)
SVJ Plzeň**: 26.2.2012, třída vítězů, Wein-Gysae Marianne, **V2, r. CAC
7,60kg, oko hnědé, fena velkého rámce, odpovídající samiččí mohutná hlava, velmi dobrá linie hřbtení, správně zaúhlené pánevní konč., - slabší osvalení, hrudní konč. korektní, dobrý pohyb, přátelská povaha

Lucas z Hluckých strání
(Teddy Horalka - Astra z Rozvadovské hájenky)
***ZN**: OMS Litoměřice/21.7.2012 obstál 78 b. (4,3,4,4)*

Lucy z Hlubocké hájovny
(Gold z Rechte - Terka z Hlubocké hájovny)
KHS**: KCHJ + OMS Hodonín/9.-11.11.2012 I.c 204 b. (4,4,4,4,4,4,4,4,4,4,4,4,4,4) hlas.4 **DIVIAČAR,CACIT,CACT, KLUB.vítěz KHS

Luis Horalka
(Resole della Val Vezzeno - Bára Horalka)
KVJ PRAHA**: 28.10.2012, třída mladých, Přibáňová Michaela, Ing., **V1, CAJC, BOJ
8,20kg, oko tmavé, plnochrupý, skus nůžkový, pes b. tm. divočáka, velmi krásné hlavy, elegantní krk a hřbetní linie, správné úhlení i pohyb, výborné osrstění, povaha klidná
MVP Praha**: 3.11.2012, třída mladých, Kalich Miroslav MVDr., **V2
oko tm. hnědé, skus nůžkový, váha 8,60kg, plnochrupý, b. divočáka, samčí hlavy s výraznými znaky, rovná, mírně spáditá hřbetní linie, dobře utvářený hrudník i předhrudí, úhlení a mechanika běhů správná, osrstění standardní, povaha klidná

Luisa z Hlubocké hájovny
(Gold z Rechte - Terka z Hlubocké hájovny)
Bonitace: 1n/JOP/5 - DRS, 8,5 kg (Spalová Hana, Říha Tomáš)
MVP ČESKÉ BUDĚJOVICE**: 31.3.2012, mezitřída, Tibor Havelka, **VD3
8,70kg, dlouhá hlava, silnější temeno, lehce klenutý hřbet, výrazný hrudník, lehce sražená záď, mírně kratší rameno, dobře zaúhlená pánev, dobrý pohyb
***KHS**: KCHJ + OMS Hodonín/9.-11.11.2012 I.c 184 b. (4,3,3,4,3,4,4,4,4,4,4,4,4,4) hlas.4*

Luky od Petrboka
(Chlup od Petrboka - Xara od Petrboka)
Bonitace: 0n/OV/5 - DRS, 8,8 kg (Pasák František, MVDr. Novozámská Katka CSc.)
SVJ Plzeň**: 26.2.2012, mezitřída, Wein-Gysae Marianne, **VD1
8,80kg, oko tmavé, plnochrupý, skus nůžkový, mohutný typ, výrazná samčí hlava, ne zcela pevný hřbet, pánevní konč. dobře zaúhlené a osvalené, hrudní končetiny-neuzavřené tlapy, dobrý pohyb, přátelská povaha
***ZV**: OMS Beroun/12.5.2012 I.c 188 b. (4,4,4,4,4,4,4,4) hlas.4*
***ZN**: OMS Beroun/21.7.2012 obstál 84 b. (4,4,4,4)*
***LZ**: OMS Beroun/25.8.2012 II.c 226 b. (4,4,2,4,4,4,4,3,3,4) hlas.4*
***BZ**: OMS Beroun/26.8.2012 I.c 106 b. (4,3,3,4,4)*

Lump z Hluckých strání
(Teddy Horalka - Astra z Rozvadovské hájenky)
OVP ČERVENÝ HRÁDEK**: 12.5.2012, třída otevřená, Ubrová Libuše, **VD1
3,5roku starý pes, pěkná hlava, dobré uši, ne zcela pevný hřbet, dobře nasazený proutek, velmi dobré předhrudí, pes se dobře pohybuje

Luna z Hluckých strání
(Teddy Horalka - Astra z Hluckých strání)
Bonitace: 0m/JOTX/2 - DRS, 6,8 kg (Coufal Jan, Spalová Hana)
***ZV**: OMS Blansko/12.5.2012 II.c 170 b. (4,4,4,4,3,2,4,4) hlas.4*

Lyra z Vranovského háje
(Dak z Mikulákova dvora - Jara z Vranovského háje)
SVJ JEVÍČKO**: 12.8.2012, mezitřída, Kalich Miroslav MVDr., **D
8,60kg, oko hnědé, plnochrupá, skus nůžkový, b. divočáka, fenčí hlava s méně znaky, hřbetní linie za kohoutkem prohnutá, vyklenutá ve hřbetě, dobře utvářený hrudník i předhrudí, úhlení i mechanika obojích běhů správná, užší postoj hrudních končetin, osrstění standardní, povaha klidná
***ZN**: OMS Prostějov/18.8.2012 obstál 84 b. (4,4,4,4)*

Madla od Petrboka
(Hardy od Petrboka - Foxi od Petrboka)
MVP ČESKÉ BUDĚJOVICE**: 13.10.2012, mezitřída, Coufal Jan, **D
7,20kg, oko hnědé, plnochrupá, skus nůžkový, fena b. divočáka, standardní hlavy,vyšší v zádi, strmý postoj
***ZV**: OMS Klatovy/21.4.2012 I.c 181 b. (4,4,4,4,4,3,4,4) hlas.4*
***ZN**: OMS Plzeň/23.6.2012 obstál 84 b. (4,4,4,4)*

Malden Raptor
(Kolja Revestreken's - Inti Raptor)
***ZV**: OMS Praha 6/8.9.2012 I.c 188 b. (4,4,4,4,4,4,4,4) hlas.4*

Manka od Strážné skály
(Fox z Jezevčin - Alma od Strážné skály)
Bonitace: 1m/5 - DRS, 8,4 kg (Buba Petr, ing. Temr Jaroslav)
NV KLATOVY**: 30.6.2012, třída otevřená, Hájková Dana, **V3
9,40kg, oko hnědé, plnochrupá, skus nůžkový, 3 letá fena b.divočáka, mohutné síly kostry, s hezkou hlavou, úhlení obou párů končetin v pořádku, rovný hřbet, fena se hůře předvádí
***ZN**: OMS Klatovy/14.9.2012 obstál 63 b. (4,1,4,3)*

Marcysia Fidofortis Santa Bara
(Chris Helvecia Vulpes - Fany ze Skleného kopce)
Bonitace: 0n/OV/5 - DRS, 7,2 kg (ing. Přibáňová Michaela, MVDr. Šlapanský Luboš)
NV OSTRAVA**: 14.4.2012, třída mladých, Spalová Hana, **VD
7kg, oko tmavé, plnochrupý, skus nůžkový, b. tmavého divočáka, typické hlavy, s málo výraznými znaky, nepatrně měkčího hřbetu sbíhavého pohybu předních končetin, zadní konč. v normě, průměr osrstění
OVP Olomouc**: 9.6.2012, třída otevřená, Coufal Jan, **V1, VTO
oko tmavé, plnochrupá, skus nůžkový, fena b. divočáka, správné hlavy, rovného hřbetu, mírně sbíhá vpředu, správný pohyb, standardní osrstění
***ZV**: OMS Olomouc/19.5.2012 I.c 188 b. (4,4,4,4,4,4,4,4) hlas.4*

Marko od Strážné skály
(Fox z Jezevčin - Alma od Strážné skály)
NV KLATOVY**: 30.6.2012, třída otevřená, Hájková Dana, **D
10,60kg, oko hnědé, skus nůžkový, plnochrupý, 3letý pes, celkově robustní, hrudní končetiny v pořádku, pánevní strmé, čímž drobí krok, srst není ve výstavní kondici, povaha klidná

Marry Viva Moravia
(Kolja Revestreken's - Orka z Heřmanova domu)
Bonitace: 1m/IV/5 - DRS, 7,7 kg (MVDr. Kalich, ing. Přibáňová Michaela PhD.)
OVP Olomouc**: 9.6.2012, mezitřída, Coufal Jan, **V3
oko tmavé, plnochrupá, skus nůžkový, fena b. divočáka, správné hlavy, rovného hřbetu, standardní úhlení i pohyb, výborné osrstění
NV BRNO**: 29.9.2012, třída pracovní, Šlapanský Luboš, MVDr., **VD2
8,20kg, skus nůžkový, plnochrupá, oko tm. hnědé, fena tm. divočáka, krásné hlavy, volnější hřbetní linie, strmější úhlení zádi, v bedrech klenutá, výborné osrstění
***ZN**: OMS Domažlice/8.7.2012 obstál 84 b. (4,4,4,4)*
***BZ**: OMS Domažlice/6.7.2012 II.c 97 b. (4,3,4,2,3)*

Mates od Zlámané smrče
(Endy z Jezevčin - Gera od Zlámané smrče)
***LZ**: OMS České Budějovice/14.7.2012 I.c 226 b. (4,3,4,4,4,3,3,4,4,4) hlas.3*
***BZ**: OMS České Budějovice/20.10.2012 I.c 120 b. (4,4,4,4,4)*

Max od Říčky Šlapanky
(Kid z Rechte - Gita od Říčky Šlapanky)
***ZN**: OMS Havlíčkův Brod/20.10.2012 obstál 84 b. (4,4,4,4)*

Meggy Viva Moravia
(Kolja Revestreken's - Orka z Heřmanova domu)
Bonitace: 2m/AP/5 - DRS, 6,8 kg (ing. Přibáňová Michaela, MVDr. Šlapanský Luboš)
NV OSTRAVA**: 14.4.2012, mezitřída, Spalová Hana, **V1, CAC, CAC ČMKU, NV, BOB
6,80kg, oko tmavé, plnochrupá, skus nůžkový, fena b. divočáka, elegantní hlavy s dobrým vousem, dobrého hřbetu, úhlení, mechaniky a povahy
***LZ**: OMS Prostějov/13.10.2012 I.c 248 b. (4,4,4,4,4,4,4,4,4,4) hlas.4*
***BZ**: OMS Prostějov/12.10.2012 I.c 120 b. (4,4,4,4,4)*

Mek od Říčky Šlapanky
(Kid z Rechte - Gita od Říčky Šlapanky)
Bonitace: 1n/LRVZ/5 - DRS, 8,5 kg, zdvojená P1LD (Coufal Jan, Spalová Hana)
SVJ JEVÍČKO**: 12.8.2012, třída mladých, Kašpar Miloš, **VD
8,60kg, oko tm. hnědé, zdvojená 2x P1, skus nůžkový, b. divočáka, silná, osvalená kostra, dobrá hlava, rovný hřbet, dobré úhlení, mírně volné lokty, nutno zlepšit prezentaci, dobrá srst
MVP ČESKÉ BUDĚJOVICE**: 13.10.2012, třída mladých, Coufal Jan, **V1, CAJC, BOJ
8,60kg, oko tm. Hndé, skus nůžkový, P1 LD zdvojený, pes b. divočáka, výborné hlavy, rovného hřbetu, lehce rozevřený postoj, výborná síla kostry, výboné osrstění
***ZV**: OMS Žďár nad Sázavou/26.5.2012 III.c 152 b. (4,3,1,4,4,2,4,4) hlas.3*
***ZN**: OMS Chrudim/21.7.2012 obstál 84 b. (4,4,4,4)*

Mendy Viva Moravia
(Kolja Revestreken's - Orka z Heřmanova domu)
Bonitace: 1m/JOPS/5 - DRS, 7,6 kg (ing. Přibáňová Michaela, Jan Coufal)
NV BRNO**: 29.9.2012, mezitřída, Šlapanský Luboš, MVDr., **VD
7,60kg, plnochrupá, skus nůžkový, fenka tm. divočáka, ušlechtilé hlavy, měkký hřbet, přestavěná záď, správné osrstění

Mery z Hlubocké hájovny
(Gold z Rechte - Terka z Hlubocké hájovny)
Bonitace: 1n/VY/5 - DRS, 5,6 kg (Coufal Jan, Spalová Hana)
SVJ JEVÍČKO**: 12.8.2012, mezitřída, Kalich Miroslav MVDr., **V2
6,90kg, oko hnědé, plnochrupá, skus nůžkový, tm. divočák, jemnější kostry, fenčí hlavy, pevný rovný hřbet, dobře utvářený hrudník i předhrudí, úhlení a mechanika běhů správná, osrstění standardní, povaha klidná
***ZN**: OMS Žďár nad Sázavou/23.6.2012 obstál 84 b. (4,4,4,4)*
***BZH**: OMS Žďár nad Sázavou/6.10.2012 I.c 216 b. (4,4,4,4,4)*

Minka od Petrboka
(Hardy od Petrboka - Foxi od Petrboka)
***ZN**: OMS Rakovník/3.6.2012 obstál 84 b. (4,4,4,4)*

Mira od Petrboka
(Hardy od Petrboka - Foxi od Petrboka)
***ZV**: OMS Klatovy/21.4.2012 I.c 188 b. (4,4,4,4,4,4,4,4) hlas.4*
***ZN**: OMS Plzeň/23.6.2012 obstál 84 b. (4,4,4,4)*

Mona od Zlámané smrče
(Endy z Jezevčin - Gera od Zlámané smrče)
NV KLATOVY**: 30.6.2012, třída otevřená, Hájková Dana, **V2, r.CAC
8,30kg, oko tmavé, skus nůžkový, plnochrupá, 2 letá fena b. divočáka, s ušlechtilou hlavou, úzké chody pánevních končetin, pevný hřbet, výborná kvalita srsti s dlouhým vousem
***ZN**: OMS Rokycany/19.5.2012 obstál 84 b. (4,4,4,4)*
***LZ**: OMS Plzeň/25.8.2012 I.c 216 b. (4,4,4,4,3,4,2,3,3,4) hlas.4*
***LZ**: OMS Plzeň/6.10.2012 neobstál 0 (barva 0)*
***BZ**: OMS Plzeň/7.10.2012 neobstál 0 (vodění na řemeni 1)*

Mona z Rechte
(Dargo z Kmeťovej horárne - Nancy z Kozíčku)
OVP Olomouc**: 9.6.2012, třída otevřená, Coufal Jan, **D
oko tm. hnědé, plnochrupá, skus nůžkový, fena b. divočáka, drobnější hlavy, vyšší v zádi, strmý postoj vzadu, výborné osrstění
***LZ**: OMS Prostějov/13.10.2012 I.c 225 b. (4,3,4,4,3,4,3,4,3,4) hlas.3*

Monty od Říčky Šlapanky
(Kid z Rechte - Gita od Říčky Šlapanky)
Bonitace: 0i/OP/5 - DRS, 8,7 kg (Coufal Jan, Spalová Hana)
SVJ JEVÍČKO**: 12.8.2012, třída mladých, Kašpar Miloš, **VD
8,70kg, oko tmavé, plnochrupý, skus nůžkový, černý s pálením, dobrá síla kostry a osvalení, výrazná morda, rovný hřbet, volnější lokty, sbíhavý postoj zadních končetin, nutno zlepšit prezentaci
***ZN**: OMS Havlíčkův Brod/20.10.2012 obstál 84 b. (4,4,4,4)*
***BZ**: OMS Havlíčkův Brod/13.10.20123 II.c 76 b. (3,2,2,3,3)*

Mystery Viva Moravia
(Kolja Revestreken's - Orka z Heřmanova domu)
Bonitace: 0m/5 - DRS, 8,1 kg (ing. Přibáňová Michaela, MVDr. Šlapanský Luboš)
MVP DUO BRNO**: 5.2.2012, třída mladých, Ing. Michaela Přibáňová, **V1, CAJC
7,60kg, oko tmavé, plnochrupá, fena b. divočáka, výrazná samiččí hlava, správná horní i spodní linie, lehce sbíhá přední tlapky, výborné úhlení pánevních končetin, správná mechanika pohybu, osrstění standardní, povaha klidná
NV OSTRAVA**: 14.4.2012, třída mladých, Spalová Hana, **V1, CAJC
8kg, oko tmavé chrup úplný, skus nůžkový, stand. fena b. divočáka, elegantní hlavy, s výrazným vousem, hřbet, mechanika a úhlení obou párů končetin korektní, vyrovnaná povaha
SVJ JEVÍČKO**: 12.8.2012, mezitřída, Kalich Miroslav MVDr., **V1, CAC
7,80kg, oko pěkně hnědé, plnochrupá, skus nůžkový, b. světlý divočák, ušlechtilá hlava s výraznými znaky, pevná, rovná hřbetní linie, dobře utvářený hrudník a předhrudí, úhlení i mechanika pohybu obojích běhů správná, osrstění standardní, povaha klidná
***ZV**: OMS Prostějov/26.5.2012 I.c 188 b. (4,4,4,4,4,4,4,4) hlas.4*
***ZN**: OMS Prostějov/18.8.2012 obstál 70 b. (3,3,4,4)*
***LZ**: OMS Prostějov/13.10.2012 I.c 248 b. (4,4,4,4,4,4,4,4,4,4) hlas.4*
***BZ**: OMS Prostějov/12.10.2012 I.c 120 b. (4,4,4,4,4)*

Mystic Revestreken's
(Barolo della Val Vezzeno - Wait no More Ex Sentia)
MVP DUO BRNO**: 4.2.2012, třída šampiónů, Ing. Marcela Fidrichová, **V3
8,70kg, oko tm.hnědé, skus nůžkový, chrup úplný, výborná, ušlechtilá hlava, výrazné znaky, rovný hřbet, mírně strmější, vydatný pohyb, výborný přední front, výborná srst, výborná povaha
MVP DUO BRNO**: 5.2.2012, třída šampiónů, Ing. Michaela Přibáňová, **V3
9,10kg, oko tm. hnědé, plnochrupá, velmi krásná hlava, výborná horní i spodní linie, vynikající mechanika pohybu, správné osrstění, povaha klidná
MVP PRAHA**: 5.5.2012, třída šampiónů, MVDr. Bohumil Brož, **V2, r. CAC
9,20kg, skus nůžkový, plnochrupá, oko hnědé, fena b. divočáka, standardní osrstění tvrdé po celém těle, hezká hlava,s amiččí výraz, výrazné znaky hrubosrstých, ve hřbetě rovná, úhlení a mechanika pohybu správné, nepatrně nižší odstup
SVJ JEVÍČKO**: 12.8.2012, třída vítězů, Kalich Miroslav MVDr., **V1, CAC,CC WUT, BOB
8,30kg, plnochrupá, skus nůžkový, b. divočáka, fenčí ušl. hlava s výraznými znaky, pevná, rovná hřbetní linie, prostroný dobře vyvinutý hrudník, úhlení a mechanika obojích běhů správná, osrstění standardní, povaha klidná

Nabob Nabokov Tarantela.Rus
(Ivo v.d. Vliegende Kiep - Dayva Shegoday Grand Amity)
MVP Praha**: 3.11.2012, třída pracovní, Kalich Miroslav MVDr., **V2, r. CAC
oko hnědé, skus nůžkový, plnochrupý, váha 9,60kg, výrazná samčí hlava s dobrými znaky, suchý, dobře nasazený krk, pevná, mírně spáditá hřbetní linie, prostorný, dsobře utvářený hrudník i předhrudí, úhlení i mechanika pohybu správné, osrstění standardní, povaha klidná
MVP Praha**: 4.11.2012, třída šampiónů, Buriánková Alena, **V1, CAC
oko hnědé, 9,70kg, plnochrupý, elegantní pes s výborně utvářenou hlavou, výborná stavba těla, výborné předvedení

Nefertari Tara Tarantela.Rus
(Ivo v.d. Vliegende Kiep - Dayva Shegoday Grand Amity)
MVP DUO BRNO**: 4.2.2012, třída pracovní, Ing. Marcela Fidrichová, **V2, r. CAC
8,90kg, oko tm.hn., skus nůžkový, plnochrupá, výborná ušlechtilá hlava, výrazné znaky hrubosrstých, správný pohyb, kratší rámec těla, dostatečný odstup, kvalitní srst, klidná povaha
MVP DUO BRNO**: 5.2.2012, třída šampiónů, Ing. Michaela Přibáňová, **V2, r. CAC
9kg, oko tmavé, plnochrupá, velmi kompaktní fenka, pěkná hlava, vynikající hřbetní linie, harmonický, dlouhý hrudník, výborný pohyb, výborná síla kostry, přátelská povaha, vynikající kvalitní osrstění

Nelinka od Květušského potoka
(Jonáš od Květušského potoka - Ina od Květušského potoka)
Bonitace: 0m/AOP/5 - DRS, 6,5 kg (Pasák František, MVDr. Novozámská Katka CSc.)
SVJ Plzeň**: 26.2.2012, třída otevřená, Wein-Gysae Marianne, **VD
6,50kg, oko tmavé, plnochrupá, skus nůžkový, b. divočáka, kratší srst, na hlavě měkčí, dobrý typ, pěkná hlava, výrazný vous, pevný hřbet, přestavěná záď, horší úhlení pán. končetin, hluboký hrudník, hrudní konč. korektní, přátelská povaha

Nelly z Ostrého Bečvy
(Henry zo Šraneckých borín - Cherry z Ostrého Bečvy)
***BZH**: OMS Opava/29.9.2012 II.c 186 b. (4,4,3,4,4)*

Neo Viva Moravia
(Dorro Viva Moravia - Eimi Viva Moravia)
***ZV**: OMS Prostějov/26.5.2012 I.c 188 b. (4,4,4,4,4,4,4,4) hlas.4*

Nero od Říčky Šlapanky
(Brok od Kafíka - Faty od Říčky Šlapanky)
***ZN**: OMS Mladá Boleslav obstál 84 b. (4,4,4,4)*

Nero z Košutky
(Aron z Chotára - Cita Letka Revír)
SVJ Plzeň**: 26.2.2012, třída veteránů, Wein-Gysae Marianne, **V1, BOV
skus odpovídá věku, mohutný standardní typ, výrazná hlava, dobré proporce, na svůj věk se chová dobře

Nessy Viva Moravia
(Dorro Viva Moravia - Eimi Viva Moravia)
NV BRNO**: 29.9.2012, třída mladých, Šlapanský Luboš, MVDr., **VD4
6,90kg, skus nůžkový, plnochrupá, oko tm. hnědé, b. divočáka, ušlechtilé hlavy, volnější ve hřbetě, mírně přestavěná záď, výborné osrstění

Nikol z Hustopečských rybníků
(Dak z Mikulákova dvora - Eimi z Hustopečských rybníků)
Bonitace: 2m/DRX/5 - DRS, 9,5 kg (MVDr. Kalich, ing. Přibáňová Michaela PhD.)
OVP Olomouc**: 9.6.2012, třída otevřená, Coufal Jan, **V2
8,20kg, oko tmavé, plnochrupý, skus klešťový, pes barvy divočáka, výborné hlavy, standardní hřbet, úhlení i pohyb, standardní osrstění

Nil z Rechte
(Gold z Rechte - Ina z Rechte)
Bonitace: 1i/IX/5 - DRS, 8,9 kg (Coufal Jan, Spalová Hana)
SVJ JEVÍČKO**: 12.8.2012, mezitřída, Kašpar Miloš, **V2
9kg, oko tmavé, plnochrupý, skus nůžkový, černý s pálením, kompaktní, dobře svázaný pes, dobrý typ a hlava, dostatečně prostorný hrudník, dobře nesený a nasazený prut, správné osování, výborná prezentace

Nina Ricci z Rechte
(Gold z Rechte - Ina z Rechte)
Bonitace: 0i/KPV/5 - DRS, 6,7 kg (Coufal Jan, Spalová Hana)
SVJ JEVÍČKO**: 12.8.2012, třída mladých, Kalich Miroslav MVDr., **VD
6,80kg, oko tm. hnědé, plnochrupá, skus nůžkový, černá s pálením, fenčí hlava s výraznými znaky, pevná rovná hřbetní linie, dobře utvářený hrudník i předhrudí, úhlení a mechanika pohybu správná, osrstění standardní, povaha klidná, mírně vyšší odstup a užší postoj kočetin
***ZV**: OMS Blanslo/12.5.2012 III.c 172 b. (4,4,3,4,1,4,4,4) hlas.4*

Noel zo Šraneckých borín
(Mandryko vom Tannenwichtl - Chira zo Šraneckých borín)
Bonitace: 1n/O/5 - DRS, 7,6 kg (MVDr. Bohumil Brož, Alena Buriánková)
OVP KAČINA**: 19.5.2012, třída mladých, Švec Jaroslav, MVDr., **VD
pes b. tm. divočáka, 7,60kg, oko tmavé, plnochrupý, skus nůžkový, ušlechtilá hlava přiměřená k tělu, korektní stavba kostry, při pohybu sbíhavý postoj předních končetin, volnější lopatky
***ZV**: OMS Kolín/8.5.2012 I.c 188 b. (4,4,4,4,4,4,4,4) hlas.4*
***ZN**: OMS Kolín/23.6.2012 obstál 84 b. (4,4,4,4)*
***LZ**: OMS Kolín/13.10.2012 I.c 238 b. (4,4,4,4,4,4,4,3,4,4) hlas.4*

Nora od Říčky Šlapanky
(Brok od Kafíka - Faty od Říčky Šlapanky)
***BZH**: OMS Jindřichův Hradec/14.10.2012 II.c 165 b. (3,4,2,3,4)*

Olena z Těšínovských buků
(Karlos uit de Commandeurs Hoeve - Janine od Vévody Huberta)
***ZN**: OMS České Budějovice/23.9.2012 obstál 84 b. (4,4,4,4)*

Olly od Strážné skály
(Ozy Kamenný potok - Prima od Strážné skály)
SVJ Plzeň**: 26.2.2012, mezitřída, Wein-Gysae Marianne, **VD3
7,90kg, oko hnědé, plnochrupá, skus nůžkový, b. divočáka, kvalitní srst, bohatá podsada, fenka velkého rámce, delší, mohutná samiččí hlava, korektní linie vedení, správný odstup, dobře zaúhlené pánevní konč, jsou korektní- úžeji vedené, hrudní konč. velmi dobré
MVP ČESKÉ BUDĚJOVICE**: 31.3.2012, mezitřída, Tibor Havelka, **V1, CAC, CAC ČMKU, CACIB, BOB
7,40kg, výrazná hlava, nepatrně silnější temeno, vyznačený hřbet, dobrý hrudník, ještě dobré rameno, pánev dobře zaúhlená, výborný pohyb
MVP LITOMĚŘICE**: 26.5.2012, mezitřída, Buba Petr, **V1, CAC, CAC ČMKU, CACIB, BOB
8,10kg, velmi kvalitní fena b. divočáka, skus nůžkový, chrup úplný, oko tm. hnědé, celkově ušlechtilá fena, výborná mechanika, horní a dolní linie, výborná prezentace
NV KLATOVY**: 30.6.2012, třída otevřená, Hájková Dana, **V1, CAC
8,40kg, oko hnědé, skus nůžkový, plnochrupá, 2 letá fena b.divočáka, úzké chody pánevních končetin, hřbet rovný, srst kvalitní, povaha klidná
KVJ PRAHA**: 28.10.2012, třída pracovní, Přibáňová Michaela, Ing., **V1, CAC, KV
8,10kg, oko hnědé, plnochrupá, skus nůžkový, barva divočáka, velmi krásné hlavy, ideální hřbet, výborné úhlení knčetin i mechanika pohybu, správné osrstění
***ZN**: OMS Rokycany/19.5.2012 obstál 84 b. (4,4,4,4)*

Omar Sharif Jamador
(Resole della Val Vezzeno - Ismene Manipulus)
MVP Praha**: 3.11.2012, mezitřída, Kalich Miroslav MVDr., **VD1
9,20kg, oko tm. hnědé, skus nůžkový, plnochrupý, b. světlý divočák, samčí hlava s méně znaky, pevná, rovná hřbetní linie, dobře utvářený hrudník, úhlení a mechanika běhů správné, osrstrění standardní s méně znaky

MVP Praha**: 4.11.2012, třída otevřená, Buriánková Alena, **V2, r.CAC
oko tm. hnědé, plnochrupý, váha 9kg, elegantní pes b. divočáka, s korektní hlavou, výborné hřbetní linie, výb. Zaúhlení, výborný pohyb, vynikající srst

Ondrr od Řeky Lomnice
(Brutus Canis Salutaris - Italia od Vévody Huberta)
MVP DUO BRNO**: 4.2.2012, třída pracovní, Ing. Marcela Fidrichová, **V
9,20kg, oko hn., skus nůžkový, plnochrupý, typická samčí hlava, výb. znaky, hřbet rovný, převýšená křížovo-bederní oblast, strmější vzadu, dobře úhlený vpředu, výborná srst, klidná povaha, výše nasazený prut, dobře nesený.

Oran od Strážné skály
(Ozy Kamenný potok - Prima od Strážné skály)
***ZN**: OMS Plzeň/8.5.2012 obstál 84 b. (4,4,4,4)*

Orin od Strážné skály
(Ozy Kamenný potok - Prima od Strážné skály)
***BZ**: OMS Hodonín/23.9.2012 neobstál 0 (odložení 0)*

Orka z Heřmanova domu
(Chlup od Petrboka - Kessy z Heřmanova domu)
SVJ JEVÍČKO**: 12.8.2012, třída veteránů, Kalich Miroslav MVDr., **V2
8,90kg, oko hnědé, skus nůžkový, b. divočáka, fenší ušlechtilá hlava s výraznými znaky, pevná, rovná hřbetn linie, dobře utvářený hrudník a předhrudí, úhelní a mechanika běhů správná, osrstění standrdní, povaha klidná

Ornela Kamenný Potok
(Hannibal Wojtek's - Cira Kamenný potok)
MVP DUO BRNO**: 4.2.2012, třída šampiónů, Ing. Marcela Fidrichová, **V1, CAC, CAC ČMKU, CACIB
9,50kg, oko tm.hn., skus nůžkový, plnochrupá, výb. ušlechtilá hlava, výrazné znaky, pevný, rovný hřbet, správný rovný front, výborný odstup od země, výborná srst, klidná, vyrovnaná povaha

Orry Viva Moravia
(Kolja Revestreken's - Cora Delaware)
***ZV**: OMS Havlíčkův Brod/12.5.2012 III.c 131 b. (4,3,3,4,1,2,3,1) hlas.3*
***ZN**: OMS Chrudim/21.7.2012 obstál 84 b. (4,4,4,4)*

Pamela od Strážné skály
(Akim z Borovské myslivny - Linda od Strážné skály)
***ZV**: OMS Rokycany/5.5.2012 I.c 184 b. (4,4,4,4,3,4,4,4) hlas.4*
***ZN**: OMS Rokycany/19.5.2012 obstál 84 b. (4,4,4,4)*
***LZ**: OMS Rokycany/25.8.2012 III.c 213 b. (4,4,4,4,4,4,1,3,3,4) hlas.4*
***BZ**: OMS Rokycany/26.8.2012 I.c 109 b. (4,3,4,3,4)*

Panto od Strážné skály
(Akim z Borovské myslivny - Linda od Strážné skály)
***BZH**: OMS Jindřichův Hradec/14.5.2012 neobstál 0 (odložení 0)*

Pard od Strážné skály
(Akim z Borovské myslivny - Linda od Strážné skály)
***ZN**: OMS Klatovy/15.7.2012 obstál 84 b. (4,4,4,4)*

Part od Petrboka
(Cup od Petrboka - Inez od Petrboka)
***LZ**: OMS Beroun/25.8.2012 III.c 188 b. (3,3,4,3,4,4,4,1,3,3) hlas.3*
***BZ**: OMS Beroun/26.8.2012 I.c 106 b. (4,3,3,4,4)*

Patty z Rechte
(Kid z Rechte - Chery z Rechte)
***ZN**: OMS Ústí nad Orlicí/20.10.2012 obstál 78 b. (4,3,4,4)*

Patty ze Suchdolského údolí
(Saffi Horalka - Ines ze Suchdolského údolí)
***ZV**: OMS Benešov/5.5.2012 I.c 180 b. (4,3,4,4,4,4,4,4) hlas.3*

Pedro z Lopenických kopců
(Palermo Herbu Kopidolek - Vega z Lopenických kopců)
OVP Olomouc**: 9.6.2012, třída otevřená, Coufal Jan, **D
oko hnědé, skus nůžkový, plnochrupý, pes b. divočáka, standardní hlavy, vyšší v zádi, volné lokty a sbíhavý postoj vpředu, výborné osrstění

Peggy od Květušského potoka
(Jonáš od Květušského potoka - Kessy od Květušského potoka)
Bonitace: 0m/JAKO/5 - DRS, 6,3 kg (Pasák František, MVDr. Novozámská Katka CSc.)
SVJ Plzeň**: 26.2.2012, třída otevřená, Wein-Gysae Marianne, **VD
6,30kg, oko tmavé, plnochrupá, skus nůžkový, velmi dobrá srst, dobrý typ, pěkná samiččí hlava, přestavěná záď, volnější pohyb zadních končetin, odstup na spodní hranici, hrudní končetiny jsou vytočené, dobrý pohyb, přátelská veselá povaha
***LZ**: OMS Liberec/6.8.2012 I.c 221 b. (3,4,4,4,4,3,4,3,4,4) hlas.4*

Peggy z Rechte
(Kid z Rechte - Chery z Rechte)
***ZN**: OMS Ústí nad Orlicí/20.10.2012 obstál 84 b. (4,4,4,4)*

Pegi z Poldova dvora
(Gino od Černých rytířů - Elly z Poldova dvora)
NV OSTRAVA**: 14.4.2012, třída otevřená, Spalová Hana, **D
8,80kg, oko tmavé, pnochrupá, skus nůžkový, fena b. divočáka, nepříliš ušlechtilé hlavy s lehčím slechem, lehce klenutých beder, úhlení předních končetin v pořádku, strmější úhlení zadních končetin a málo prostorný krok vzadu, fena je vyššího odstupu a klidné povahy

Penny z Rechte
(Kid z Rechte - Chery z Rechte)
***ZN**: OMS Ústí nad Orlicí/20.10.2012 obstál 78 b. (4,3,4,4)*

Phergie Viva Moravia
(Brit JDM - Orka z Heřmanova domu)
SVJ JEVÍČKO**: 12.8.2012, třída štěňat, Kalich Miroslav MVDr., **VN1
5,80kg, oko hnědé, chrup ve vývinu, skus nůžkový, 5 měs. Jez. B. tm. divočáka, ušlechtilé hlavy, pevná hřbetní linie, předhrudí dobře vyvinuté, zaúhlení i mechanika správné, osrstění standardní, povaha klidná

Pia od Petrboka
(Cup od Petrboka - Inez od Petrboka)
***ZN**: OMS Domažlice/8.7.2012 obstál 84 b. (4,4,4,4)*

Pretty od Květušského potoka
(Jonáš od Květušského potoka - Kessy od Květušského potoka)
***PZ**: OMS Benešov/25.8.2012 I.c 272 b. (4,4,4,4,4,4,4,4,4,4,4) hlas.4*
***LZ**: OMS Benešov/14.7.2012 III.c 197 b. (3,4,3,4,4,4,3,1,4,4) hlas.4*
***BZ**: OMS Benešov/6.10.2012 II.c 100 b. (4,4,2,4,4)*

Prim od Strážné skály
(Akim z Borovské myslivny - Linda od Strážné skály)
Bonitace: 2m/5 - DRS, 9 kg (MVDr. Bohumil Brož, Alena Buriánková)
MVP PRAHA**: 5.5.2012, třída mladých, MVDr. Bohumil Brož, **V2
oko hnědé, plnochrupý, skus nůžkový, pes ušlechtilé hlavy, samčí výraz, tvrdá srst s výraznými znaky hrubosrstých, ve hřbetě v zádi nepatrně vyšší, mechanika pohybu správná
NV MLADÁ BOLESLAV**: 14.7.2012, třída mladých, Luděk Müller, **VD1
pes středně silné kostry, mírně ušlechtilé hlavy, plnochrupý, oko tm. hnědé, korektní hřbet, dlouhý krk, pevná záď, odsazené poslední žebro, rozevřený postoj hrudních končetin, velmi úzký chod pánevních končetin, osrstění standardní, klidná, vyrovnaná povaha, 9kg.
MVP MLADÁ BOLESLAV**: 25.8.2012, třída mladých, Rogowska Anna, **V2
Good type and size, male head, a little light eyes, correct bite, good topline, underline, a little convergent wrists, hind legs are narrow in movement, good coat (Dobrý typ, samčí hlava, dobrá horní i spodní linie, mírně sbíhavé zápěstí, zadní končetiny jsou užší v pohybu, dobré osrstění)
KVJ PRAHA**: 28.10.2012, mezitřída, Přibáňová Michaela, Ing., **V1, CAC
8kg, oko hnědé, plnochrupý, skus těsný nůžkový, pes velmi výrazné hlavy, elegantní krk i hřbetní linie, správné úhlení končetin, mírně sbíhavá hlezna, osrstění standardní, povaha temperamentní
***ZN**: OMS Příbram/22.9.2012 obstál 84 b. (4,4,4,4)*

Quanta od Vévody Huberta
(Igar od Vévody Huberta - Tampa od Vévody Huberta)
NV Olomouc-Brno**: 7.1.2012, třída mladých, Siejkowski Leszek, **vyloučena
neveliká kompaktní fenka, proporcionální, špičák v dolní čelisti podepírá vrchní patro a čelist je v toto místě velmi úzká (pozn.: vpáčený špičák), linie hřbetu a úhlení správné, správný pohyb, srst na hřbetě a ocasu viditělně vypadává

Quatro z Burešova dvora
(Cipísek z Ledecké zahrady - Chira z Burešova dvora)
***ZV**: OMS Plzeň/29.4.2012 I.c 170 b. (3,4,4,4,4,4,4,2) hlas.4*
***ZN**: OMS Plzeň/8.5.2012 obstál 63 b. (4,2,4,1)*

Quick od Květušského potoka
(Jonáš od Květušského potoka - Citra od Vlčího hřebene)
***ZN**: OMS Tábor/21.7.2012 neobstál*
***ZN**: OMS Tábor/22.7.2012 obstál 81 b. (4,4,4,3)*

Quido od Květušského potoka
(Jonáš od Květušského potoka - Citra od Vlčího hřebene)
NV Olomouc-Brno**: 7.1.2012, třída mladých, Siejkowski Leszek, **D
správná velikost, proporcionální hlava, dobrý hrudník, hřbet výrazně zvednutý v zadní části těla, strmé úlení pán. končetin, ocas správně nasazený, ale 50% bez srsti, nemocná kůže vyžadující ošetření, osrstění správné, typické ale nekompletní
***ZN**: OMS Strakonice/23.6.2012 obstál 84 b. (4,4,4,4)*

Quido z Burešova dvora
(Cipísek z Ledecké zahrady - Chira z Burešova dvora)
***ZN**: OMS Pardubice/30.6.2012 obstál 84 b. (4,4,4,4)*

Quina z Burešova dvora
(Cipísek z Ledecké zahrady - Chira z Burešova dvora)
***Bonitace: 1m/X/5 - DRS**, 7,3 kg (Auerbach Alena, Buba Petr)*
NV MLADÁ BOLESLAV**: 14.7.2012, mezitřída, Luděk Müller, **VD2
fena stř. silné kostry, kratšího formátu, typické hlavy, korektní hřbet, dobrá spodní linie, úhlení končetin, prezentace, mírně měkčí osrstění, oko tm. hnědé, váha 7,30kg
***ZV**: OMS Kolín/8.5.2012 II.c 156 b. (3,3,4,4,4,2,4,4) hlas.3*
***ZN**: OMS Kolín/7.10.2012 obstál 84 b. (4,4,4,4)*

Qvanda od Květušského potoka
(Jonáš od Květušského potoka - Citra od Vlčího hřebene)
***ZN**: OMS České Budějovice/23.9.2012 obstál 84 b. (4,4,4,4)*

Qvin od Květušského potoka
(Jonáš od Květušského potoka - Citra od Vlčího hřebene)
***ZN**: OMS České Budějovice/23.9.2012 obstál 84 b. (4,4,4,4)*

Raf z Lišačky
(Palermo Herbu Kopidolek - Mona z Lišačky)
***ZN**: OMS Hradec Králové/7.10.2012 obstál 84 b. (4,4,4,4)*
***LZ**: OMS Kolín/13.10.2012 III.c 229 b. (4,4,4,4,4,4,3,4,1,4) hlas.4*

Rafan z Dolanské chalupy
(Eman Kinetik - Lassy z Dolanské chalupy)
***ZN**: OMS Šumperk/19.5.2012 obstál 84 b. (4,4,4,4)*

Regina Kamenný potok
(Art z Jezevčí doliny - Ornela Kamenný potok)
***Bonitace: 1m/P/5 - DRS**, 9 kg (MVDr. Kalich, ing. Přibáňová Michaela PhD.)*
NV Olomouc-Brno**: 7.1.2012, mezitřída, Siejkowski Leszek, **V1, CAC
posudek chybí

Rena od Strážné skály
(Figaro Horalka - Alma od Strážné skály)
***Bonitace: 1o/MX/5 - DRS**, 8,8 kg (Buba Petr, ing. Temr Jaroslav)*
MVP ČESKÉ BUDĚJOVICE**: 13.10.2012, třída otevřená, Coufal Jan, **VD4
8,80kg, oko hnědé, plnochrupá, skus nůžkový, fena b. divočáka, stand. hlavy i hřbetu, široký postoj vpředu, osrstění v nevýstavní kondici

Renata od Květušského potoka
(Jonáš od Květušského potoka - Kessy od Květušského potoka)
***ZN**: OMS Nymburk/28.7.2012 obstál 84 b. (4,4,4,4)*

Renka z Hustopečských rybníků
(Indus z Kršťanskej záhrady - Zima z Hustopečských rybníků)
***ZN**: OMS Opava/16.6.2012 obstál 84 b. (4,4,4,4)*

Reny z Hustopečských rybníků
(Indus z Kršťanskej záhrady - Zima z Hustopečských rybníků)
***Bonitace: 1m/Y/5 - DRS**, 8,6 kg (Coufal Jan, Spalová Hana)*
SVJ JEVÍČKO**: 12.8.2012, mezitřída, Kalich Miroslav MVDr., **VD
8,50kg, oko tm. hnědé, plnochrupá, skus nůžkový, tm. divočák, jemnější kostry, fenčí hlava s výraznými znaky, měkčí hřbetní linie, dobře utvářený hrudník i předhrudí, úhlení a mechanika běhů správná, osrstění standardní, povaha klidná

Resta od Černých rytířů
(Palermo Herbu Kopidolek - Brenda od Černých rytířů)
***Bonitace: 0m/O/5 - DRS**, 8,2 kg (Coufal Jan, Spalová Hana)*
SVJ JEVÍČKO**: 12.8.2012, třída mladých, Kalich Miroslav MVDr., **V4
8,20kg, oko pěkně hnědé, plnochrupá, skus nůžkový, b. divočáka, fenčí hlava s výraznými znaky, pevná, rovná hřbetní linie, hrudník i předhrudí dobře vyvinuté, úhlení i mechanika pohybu správná, osrstění standardní, povaha klidná
***ZV**: OMS Zlín/19.5.2012 I.c 188 b. (4,4,4,4,4,4,4,4) hlas.4*

Rex od Květušského potoka
(Jonáš od Květušského potoka - Kessy od Květušského potoka)
***Bonitace: 0i/P/5 - DRS**, 7,1 kg (Pasák František, MVDr. Novozámská Katka CSc.)*
SVJ Plzeň**: 26.2.2012, třída mladých, Wein-Gysae Marianne, **VD2
7,10kg, oko tmavé, skus nůžkový, plnochrupý, černý s pálením, tmavé a kulaté oko, velmi dobré pálení, lehčí typ, méně samčí, dobrý, výše nasazený ocas, zadní končetiny by mohly být lépe zaúhlené, dobrý pohyb, jistý v postoji, milá povaha

Rex od Strážné skály
(Figaro Horalka - Alma od Strážné skály)
NV MLADÁ BOLESLAV**: 14.7.2012, třída mladých, Luděk Müller, **D
pes středně silné kostry, ušlechtilé hlavy, dlouhá mozkovna, plnochrupý, hnědé oči, skus nůžkový, silnější krk, klenutý hřbet jak v pohybu tak v klidu, vynikající osrstění, prezentace, předvedení. Klidná povaha, 8,90kg

Rexi z Hustopečských rybníků
(Indus z Kršťanskej záhrady - Zima z Hustopečských rybníků)
***Bonitace: 2m/P/5 - DRS**, 8,7 kg (ing. Přibáňová Michaela, MVDr. Šlapanský Luboš)*
NV OSTRAVA**: 14.4.2012, třída mladých, Spalová Hana, **V3
8,80kg, oko hnědé, plnochrupá, skus nůžkový, fena b. divočáka, typické hlavy, dobrého hřbetu, nepatrně srpovitě neseného ocasu, úhlení obou párů končetin korektní, vyššího odstupu, klidná povaha
***ZN**: OMS Opava/16.6.2012 obstál 84 b. (4,4,4,4)*

Rick od Strážné skály
(Figaro Horalka - Alma od Strážné skály)
***Bonitace: 2m/O/5 - DRS**, 8,7 kg (MVDr. Novozámská Katka, Říha Tomáš)*
NV KLATOVY**: 30.6.2012, třída mladých, Hájková Dana, **VD3
8,80kg, oko hnědé, skus nůžkový, plnochrupý, roční pes b. divočáka, hezká samčí hlava s výrazným vousem, jemně sbíhavé hrudní končetiny, pevný hřbet, méně prostorné chody, vesele nesený prut, povaha klidná
***ZV**: OMS Tachov/5.5.2012 I.c 180 b. (4,3,4,4,4,4,4,4) hlas.3*
***ZN**: OMS Tachov/8.7.2012 obstál 84 b. (4,4,4,4)*
***LZ**: OMS Tachov/7.7.2012 I.c 236 b. (4,3,4,4,4,4,4,4,3,4) hlas.3*
***BZ**: OMS Tachov/16.9.2012 I.c 120 b. (4,4,4,4,4)*

Rigo Kinetik
(Ir Kinetik - Centa Kinetik)
***MRK**: KCHJ + OMS České Budějovice/17.-19.8.2012 neobstál 0 (Práce na pobarvené stopě 0)*

Rita ze Strážné skály
(Figaro Horalka - Alma od Strážné skály)
OVP KUNRATICE**: 16.6.2011, třída mladých, Auerbach Alena, **VD1
7,80kg, oko hnědé, pnochrupá, skus nůžkový, fena správné hlavy, mírně klenutější v bedrech, strmější zadní končetiny, správné úhlení přeních, znaky hrubosrstých výrazné, dobrá srst
SVJ Plzeň**: 26.2.2012, třída dorostu, Wein-Gysae Marianne, **VN1
8,10kg, oko tmavé, plnochrupá, skus nůžkový, b. divočáka, velmi dobrá srst, hustá podsada, velmi dobrý typ, samiččí hlava, pevný hřbet, v současné době přestavěná záď, dobrá spodní linie, správný odstup, výrazné předhrudí, dlouhé nadloktí, přátelská povaha
OVP KAČINA**: 19.5.2012, třída mladých, Švec Jaroslav, MVDr., **VD
837kg, silnější kostry, hlava poněkud měnší vzhledem k tělu, při pohybu měkčí za kohoutkem a strmější postoj zadních končetin, kvalitní osrstění, korektní pohyb

NV KLATOVY**: 30.6.2012, třída mladých, Hájková Dana, **VD
7,60kg, oko hnědé, skus nůžkový, plnochrupá, roční fena b.divočáka, hrudní konč.v pořádku, pánevní strmější, lehce klenutý hřbet, kvalitní osrstění, včetně tvrdého vousu, povaha klidná
***ZV**: OMS Příbram/5.5.2012 I.c 184 b. (4,4,4,4,3,4,4,4) hlas.4*
***ZN**: OMS Příbram/22.9.2012 obstál 81 b. (4,4,4,3)*

Robin z Hulínských obor
(Žak z Hulínských obor - Viki z Hulínských obor)
***ZV**: OMS Kroměříž/13.5.2012 I.c 188 b. (4,4,4,4,4,4,4,4) hlas.4*

Rocky od Černých rytířů
(Palermo Herbu Kopidolek - Brenda od Černých rytířů)
Bonitace: 1i/AOV/5 - DRS, 8,9 kg (Coufal Jan, Spalová Hana)
SVJ JEVÍČKO**: 12.8.2012, třída mladých, Kašpar Miloš, **VD
8,90kg, oko tm.hn., plnochrupý, skus nůžkový, černý s pálením, kvalitní srst, pes dobré kostry, dobrá hlava, dobrý hrudník, dostatečně prostorný avšak menší odstup od země, mírně klenutá záď, volné lokty
***ZV**: OMS Uherské Hradiště/5.5.2012 I.c 188 b. (4,4,4,4,4,4,4,4) hlas.4*
***LZ**: OMS Zlín/22.9.2012 neobstál 0 (poslušnost 0)*

Roden od Vévody Huberta
(Igar od Vévody Huberta - Chetka od Vévody Huberta)
Bonitace: 0mQ/5 - DRS, 9,2 kg (MVDr. Bohumil Brož, Alena Buriánková)
OVP KAČINA**: 19.5.2012, třída mladých, Švec Jaroslav, MVDr., **VD
9,20kg, oko tmavé, plnochrupý, skus nůžkový, hlava poněkud širší v temeni, korektní horní i spodní linie, zadní končetiny strmější, přední správně zaúhlené, při pohybu sbíhavé přední a zadní končetiny
***ZN**: OMS Liberec/24.6.2012 obstál 81 b. (4,4,4,3)*
***LZ**: OMS Česká Lípa/23.6.2012 I.c 244 b. (4,4,4,4,4,4,4,4,3,4) hlas.4*
***BZ**: OMS Liberec/6.10.2012 II.c 92 b. (4,2,2,4,4)*

Rolf z Dolanské chalupy
(Eman Kinetik - Lassy z Dolanské chalupy)
***ZN**: OMS Šumperk/19.5.2012 obstál 66 b. (4,1,4,4)*

Romy od Strážné skály
(Figaro Horalka - Alma od Strážné skály)
***ZN**: OMS Plzeň/23.6.2012 obstál 84 b. (4,4,4,4)*

Ron z Hulínských obor
(Žak z Hulínských obor - Viki z Hulínských obor)
Bonitace: 1m/L/5 - DRS, 9 kg (MVDr. Kalich, ing. Přibáňová Michaela PhD.)
OVP Olomouc**: 9.6.2012, třída mladých, Coufal Jan, **V2
oko hnědé, skus nůžkov, plnochrupý, pes b. světlého divočáka, standardní hlavy, rovného hřbetu, správné úhlení i pohyb, výborné osrstění
***ZV**: OMS Olomouc/19.5.2012 I c. 176 b. (4,3,4,4,4,4,4,3) hlas.3*
***ZN**: OMS Olomouc/30.6.2012 obstál 75 b. (4,4,4,1)*

Rony z Krzáku
(Gero Moravia Rex - Riki z Medového Újezda)
***ZN**: OMS Tábor/22.7.2012 obstál 78 b. (4,4,4,2)*

Rony z Poldova dvora
(Eman Kinetik - Juli z Poldova dvora)
***ZN**: OMS Zlín/7.7.2012 obstál 84 b. (4,4,4,4)*

Rony Zwi-Le-Ro
(Lord z Vrchánova - Nita Zwi-Le-Ro)
Bonitace: 1m/PX/2 - DRS, 9,5 kg (MVDr. Švec Jaroslav, Adam Petr, Spalová Hana)
KVJ PRAHA**: 28.10.2012, třída otevřená, Přibáňová Michaela, Ing., **V3
9,50kg, oko hnědé, plnochrupý, skus nůžkový, pes b.divočáka, mohutné hlavy, správné hřbení linie, výborné úhlení i pohyb, osrstění by mohlo být tvrdší

Roxi z Dolanské chalupy
(Eman Kinetik - Lassy z Dolanské chalupy)
Bonitace: 1m/LO/5 - DRS, 7 kg (Coufal Jan, Spalová Hana)
SVJ JEVÍČKO**: 12.8.2012, mezitřída, Kalich Miroslav MVDr., **V3
8,20kg, oko hnědé, plnochrupá, skus nůžkový, b. světlý divočák, stř. silné kostry, fenčí hlava s výraznými znaky pevná, rovná hřbetní linie, dobře utvářený hrudník, mechanika a úhlení běhů správná, osrstění standardní, povaha klidná
***ZN**: OMS opava/16.6.2012 obstál 84 b. (4,4,4,4)*

Roxy z Hulínských obor
(Žak z Hulínských obor - Viki z Hulínských obor)
***ZN**: OMS Frýdek Místek/6.10.2012 obslál 84 b. (4,4,4,4)*

Roxy z Poldova dvora
(Eman Kinetik - Juli z Poldova dvora)
Bonitace: 1m/PV/5 - DRS, 8,5 kg (ing. Přibáňová Michaela, MVDr. Šlapanský Luboš)
NV OSTRAVA**: 14.4.2012, mezitřída, Spalová Hana, **V2, res. CAC
8,40kg, oko tm. hnědé, plnochrupá, skus nůžkový, fena b. divočáka, typické hlavy, lehčího slecha, dobrého hřbetu, korektních úhlů, klidné povahy
***ZV**: OMS Zlín/19.5.2012 I.c 188 b. (4,4,4,4,4,4,4,4) hlas.4*
***BZH**: OMS Zlín/27.10.2012 I.c 236 b. (4,4,4,4,4)*

Rudy z Poldova dvora
(Eman Kinetik - Juli z Poldova dvora)
NV OSTRAVA**: 14.4.2012, mezitřída, Spalová Hana, **D
9,20kg, oko tmavé, plnochrupý, skus nůžkový, pes b. divočáka, typické hlavy s chybějícím vousem, měkkého hřbetu, nepříliš ideální nasazení prutu, výrazně strmého úhlení a nedostatečného pohybu zadních končetin
***ZV**: OMS Zlín/19.5.2012 I.c 176 b. (4,3,4,4,3,4,4,4) hlas.3*

Ryska z Lišačky
(Palermo Herbu Kopidolek - Mona z Lišačky)
***ZN**: OMS Vyškov/22.9.2012 obstál 84 b. (4,4,4,4)*

Ryta z Kochánecké Černavy
(Bendy Terry Hlavinout - Corka od Dvořáků)
MVP PRAHA**: 5.5.2012, třída veteránů, MVDr. Bohumil Brož, **V1, BOV
8,30kg, oko hnědé, skus nůžkový, drs. fena barvy divočáka, standardní osrstění po celém těle, ušlechtilá hlava, samiččí výraz, ve hřbetě rovná, úhlení a mechanika pohybu správné

Sambor z Dolanské chalupy
(Dante Horalka - Oxana z Dolanské chalupy)
***ZN**: OMS Olomouc/20.10.2012 obstál 65 b. (4,3,3,1)*
***LZ**: OMS Prostějov/13.10.2012 I.c 240 b. (4,3,4,4,4,4,4,4,4,4) hlas.3*
***BZ**: OMS Prostějov/14.10.2012 I.c 120 b. (4,4,4,4,4)*

Santine od Vévody Huberta
(Ozy Kamenný potok - Ryna od Vévody Huberta)
Bonitace: 0m/ARV/5 - DRS, 6,8 kg (MVDr. Novozámská Katka, Kašpar Miloš)
NV KLATOVY**: 30.6.2012, třída mladých, Hájková Dana, **V
6,80kg, oko tm.hnědé, skus nůžkový, 13-ti měs.fena barvy divočáka, výborné úhlení obou párů končetin, rovný hřbet, výborná mechanika pohybu, kvalitní osrstění s nevhodnou výstavní úpravou na hlavě, povaha klidná
***ZN**: OMS Domažlice/18.5.2012 obstál 84 b. (4,4,4,4)*

Santos Zwi-Le-Ro
(Eman Kinetik - Nita Zwi-Le-Ro)
Bonitace: 1n/O/5 - DRS, 8 kg (Adam Petr, MVDr. Švec Jaroslav)
OVP JIČÍN**: 2.6.2012, třída mladých, Přibáňová Michaela, Ing., **VD4
7,90kg, oko tm. hnědé, plnochrupý, pes b. divočáka s výraznou, elegantně nešenou hlavou, správná hřbetní linie, méně výrazné předhrudí, strmější uložení lopatky, lehce rozbíhavé přední končetiny, vynikající mechanika pánevních končetin, ideální osrstění, výborně se předvádí
***ZV**: OMS Hradec Králové/12.5.2012 I.c 188 b. (4,4,4,4,4,4,4,4) hlas.4*
***ZN**: OMS Hradec Králové/17.6.2012 obstál 84 b. (4,4,4,4)*
***LZ**: OMS Kolín/13.10.2012 neobstál 0 (odložení 0)*
***LZ**: OMS Hradec Králové/20.10.2012 I.c 211 b. (4,4,3,4,4,3,3,3,3,3) hlas.4*
***BZ**: OMS Kolín/14.10.2012 I.c 109 b. (4,3,4,3,4)*

Sára z Dolanské chalupy
(Dante Horalka - Oxana z Dolanské chalupy)
Bonitace: 2m/R/5 - DRS, 7 kg (ing. Přibáňová Michaela, Jan Coufal)
NV OSTRAVA**: 14.4.2012, třída mladých, Spalová Hana, **V2
7kg, ok tm. hnědé, plnochrupá, skus nůžkový, fena b. divočáka, typické hlavy s výraznými znaky a lehčím slechem. Fena stř. rázu, dobrého hřbetu, korektní úhlení obou párů končetin, klidné povahy
NV BRNO**: 29.9.2012, mezitřída, Šlapanský Luboš, MVDr., **VD2
7kg, plnochrupá, skus nůžkový, oko tm. hnědé, fenka tm. divočáka, správné hlavy, volnější ve hřbetě, mírně vyšší odstup, strmější úhlení zádi.

Sargos od Vévody Huberta
(Ozy Kamenný potok - Ryna od Vévody Huberta)
MVP DUO BRNO**: 4.2.2012, třída mladých, Ing. Marcela Fidrichová, **V1, CAJC, BOJ
7,40kg, oko tm., skus nůžkový, chrup úplný, výb. ušlechtilá hlava, pevný, rovný hřbet, kratší rámec těla, výborně velký, dobrý pohyb, správný odstup, výborná kvalitní srst, výrazné znaky, temperamentní povaha

MVP DUO BRNO**: 5.2.2012, třída mladých, Ing. Michaela Přibáňová, **V1, CAJC, BOJ
7,80kg, oko tm. hnědé, plnochrupý, pes b. tmavého divočáka, výborné hlavy, harmonické horní i spodní linie, vynikající úhlení a pohyb, velmi temperamentní, ideální osrstění
MVP PRAHA**: 5.5.2012, třída mladých, MVDr. Bohumil Brož, **V1, CAJC, BOJ
8kg, b. divočáka, standardní osrstění, s výraznými znaky drsnosrstých, hezké hlavy, samčí výraz, rovný ve hřbetě, zaúhlení a mechanika správné
MVP MLADÁ BOLESLAV**: 25.8.2012, mezitřída, Rogowska Anna, **V1, CAC, CACIB, CAC ČMKU, BOB
Good type and size, good bones, perfect head, correct bite, very good topline and underline, good forechest, good angulation in front and back, good movement and coat. (Dobrý typ a velikost, dobrá kostra, perfektní hlava, korektní skus, velmi dobrá horní i spodní linie, dobré předhrudí, dobré úhlení vpředu i vzadu, dobrý pohyb a srst.)

Sarras od Vévody Huberta
(Ozy Kamenný potok - Ryna od Vévody Huberta)
***ZN**: OMS Plzeň/28.10.2012 obstál 84 b. (4,4,4,4)*

Shumy della Val Vezzeno
(Cognac della Val Vezzeno - Lucilla della Val Vezzeno)
Bonitace: 0m/ALQ/5 - DRS, 9,1 kg (Coufal Jan, Spalová Hana)
MVP DUO BRNO**: 4.2.2012, třída dorostu, Ing. Marcela Fidrichová, **VN1
oko tm., vynikající ušlechtilá hlava, výborné znaky hrubosrstých, hřbet ve vývoji, trochu měkčí, dobře úhlený, pohyb vynikající, srst b. divočák, klidná, vyrovnaná povaha
MVP PRAHA**: 5.5.2012, třída mladých, MVDr. Bohumil Brož, **VD3
10,05kg, pes b. tmavého divočáka, hezké hlavy, samčí výraz, standardní tvrdé osrstění po celém těle, s výraznými znaky hrubosrstých, ve hřbetě rovný, v zádi nepatrně vyšší, mechanika předních končetin správná, zadních strmější postoj, celkově velmi dobrý
MVP BRNO**: 23.6.2012, třída mladých, Švec Jaroslav MVDr. , **V1, CAJC, BOJ
9,20kg, ušlechtilá samčí hlava, rovná hřbetní linie, výrazné předhrudí, správné zaúhlení předních i zadních končetin, výborné osrstění, výborné předvedení
SVJ JEVÍČKO**: 12.8.2012, třída mladých, Kašpar Miloš, **V2
9kg, oko hnědé, plnochrupý, skus nůžkový, srst barvy divočáka, elegantní kompaktní, dobře svázaný pes, samčí hlava, rovný hřbet, dobré úhlení, elegantní prostorný pohyb, výborná prezentace, srst standardní
NV BRNO**: 29.9.2012, třída otevřená, Šlapanský Luboš, MVDr., **V1, CAC
9,10kg, oko hnědé, skus nůžkový, pes b. tm. divočák, výborné hlavy, správná hřbetní linie, úměrný odstup, výborné osrstění, výborná mechanika pohybu. Lehce kulhá na levou přední
KVJ PRAHA**: 28.10.2012, třída pracovní, Přibáňová Michaela, Ing., **V2, r. CAC
9,40kg, oko tmavé, plnochrupý, skus nůžkový, pes b. divočáka, dlouhý rámec, velmi krásná hlava, elegantní krk i hřbet, správné úhlení končetin, vynikající osrstění, povaha klidná

Siby Zwi-Le-Ro
(Eman Kinetik - Nita Zwi-Le-Ro)
Bonitace: 1m/HM/5 - DRS, 6,4 kg (Adam Petr, MVDr. Švec Jaroslav)
OVP JIČÍN**: 2.6.2012, mezitřída, Přibáňová Michaela, Ing., **VD2
6,40kg, oko tm. hnědé, plnochrupá. Drobná fenka barvy divočáka, přiměřená hlava, ještě standardní hřbetní linie, výrazně kratší hrudník, standardní zaúhlení končetin i pohyb, správné osrstění
***ZV**: OMS Jičín/12.5.2012 I.c 180 b. (4,4,4,4,2,4,4,4) hlas.4*
***ZN**: OMS Hradec Králové/17.6.2012 obstál 84 b. (4,4,4,4)*
***LZ**: OMS Hradec Králové/20.10.2012 III.c 145 b. (2,1,3,4,4,2,3,1,3,4) hlas.1*

Sika z Dolanské chalupy
(Dante Horalka - Oxana z Dolanské chalupy)
***ZV**: OMS Olomouc/19.5.2012 I.c 184 b. (4,4,3,4,4,4,4,4) hlas.4*
***ZN**: OMS Olomouc/30.6.2012 obstál 84 b. (4,4,4,4)*

Sindy z Hulínských obor
(Ben Monymir - Iris z Hulínských obor)
***ZV**: OMS Opava/20.10.2012 I.c 163 b. (3,3,4,4,4,4,3,4) hlas.3*
***ZN**: OMS Opava/6.10.2012 obstál 78 b. (4,4,4,2)*

Sira z Hustopečských rybníků
(Dak z Mikulákova dvora - Eimi z Hustopečských rybníků)
***ZN**: OMS Zlín/6.10.2012 obstál 84 b. (4,4,4,4)*

Soňa z Husína
(Chico z Edmaru - Gita z Husína)
SVJ Plzeň**: 26.2.2012, třída otevřená, Wein-Gysae Marianne, **D
6,50kg, oko tmavé, plnochrupá, skus nůžkový, správná srst s podsadou, fena velkého rámce, vyšší typ, dobrá hlava, rovný hřbet, výše nasazený ocas - vesele nesen, širší postoj zadních končetin, hrudní konč. vytočené, volné lokty, přátelská povaha
NV KLATOVY**: 30.6.2012, mezitřída, Hájková Dana, **D
6,90kg, oko hnědé, skus nůžkový, plnochrupý, , 21 měsíční fena barvy divočáka, hrudní končetiny korektní, pánevní konč.strmější, klenutý hřbet i bedra, prut vysoko nesen, kvalitní osrstění s výraznými znaky drsnosrstých, povaha klidná

Sony z Dolanské chalupy
(Dante Horalka - Oxana z Dolanské chalupy)
***ZN**: OMS Olomouc/20.10.2012 obstál 59 b. (2,4,4,1)*

Sorent od Vévody Huberta
(Ozy Kamenný potok - Ryna od Vévody Huberta)
Bonitace: 0m/AIOP/5 - DRS, 9,6 kg (Buba Petr, ing. Temr Jaroslav)
MVP ČESKÉ BUDĚJOVICE**: 13.10.2012, třída pracovní, Coufal Jan, **VD3
9,80kg, oko tmavé, skus nůžkový, pes b. divočáka, výborné hlavy, hřbetu i pohybu, výborné osrstění, vzhledem ke konstituci a váze VD

Stela z Hulínských obor
(Ben Monymir - Iris z Hulínských obor)
***ZV**: OMS Kroměříž/13.5.2012 I.c 188 b. (4,4,4,4,4,4,4,4) hlas.4*

Stela z Krzáku
(Chico z Edmaru - Besy od Kněžské skály)
NV KLATOVY**: 30.6.2012, třída otevřená, Hájková Dana, **D
9,20kg, oko hnědé, skus nůžkový, plnochrupá, 2 letá fena b.divočáka, mohutné síly kostry, hrudní končetiny v pořádku, pánevní hodně osvalené a tím vyniká užší postavení, vyšší záď

Susi z Hustopečských rybníků
(Dak z Mikulákova dvora - Eimi z Hustopečských rybníků)
OVP Olomouc**: 9.6.2012, třída mladých, Coufal Jan, **D
oko tmavé, skus nůžkový,plnochrupá, fena b. divočáka, správné hlavy, stand. Hřbet, výrazně strmý postoj
SVJ JEVÍČKO**: 12.8.2012, mezitřída, Kalich Miroslav MVDr., **VD
8,10, oko hnědé, plnochrupá, skus nůžkový, b. divočák, stř. silné kostry, výrazné fenčí hlavy, pevná, rovná hřbetní linie, dobře utvářený hrudník i předhrudí, úhlení i mechanika hrudních končetin správná, strmý postoj pánevních končetin, osrstění standardní, povaha klidná
***BZ**: OMS Šumperk/8.9.2012 I.c 120 b. (4,4,4,4,4)*

Šárka z Husína
(Graskin od Vévody Huberta - Bobi z Husína)
NV KLATOVY**: 30.6.2012, třída mladých, Hájková Dana, **VD
9,40kg, oko tm. hnědé, skus nůžkový, plnochrupý, 14-ti měs.fena b.divočáka, silné kostry, mírně vybočují lokty, sbíhavé pánevní končetiny, pevný hřbet, velmi kvalitní, tvrdé osrstění, hezky se prezentuje
***ZV**: OMS Klatovy/21.4.2012 I.c 173 b. (4,4,3,4,3,3,4,4) hlas.4*
***ZN**: OMS Plzeň/28.10.2012 obstál 84 b. (4,4,4,4)*

Šaryk z Hradišťské myslivny
(Togo z Ostrého Bečvy - Majka z Hradišťské myslivny)
***ZN**: OMS Kolín/23.6.2012 obstál 81 b. (4,4,4,3)*

Šera z Husína
(Graskin od Vévody Huberta - Bobi z Husína)
Bonitace: 2m/V/5 - DRS, 8 kg (MVDr. Novozámská Katka, Říha Tomáš)
NV KLATOVY**: 30.6.2012, třída mladých, Hájková Dana, **VD
8,10kg, oko hnědé, plnochrupá, skus nůžkový, 15-ti měs.fena b.divočáka, hrudní kočetiny korektní, pánevní končetiny strmější, hřbet mírně klenutý, krátké tvrdé osrstění s výrazným vousem, povaha klidná
***ZV**: OMS Plzeň/5.5.2012 I.c 188 b. (4,4,4,4,4,4,4,4) hlas.4*
***ZN**: OMS Plzeň/23.6.2012 obstál 84 b. (4,4,4,4)*

Šipka z Hradišťské myslivny
(Togo z Ostrého Bečvy - Majka z Hradišťské myslivny)
Bonitace: 2m/5 -DRS, 8,2 kg (MVDr. Bohumil Brož, Alena Buriánková)
OVP KAČINA**: 19.5.2012, třída mladých, Švec Jaroslav, MVDr., **V3
8,20kg, fena ušlechtilé hlavy, korektní stavby těla, při pohybu mírná sbíhavost předních končetin, kvalitní osrstění a pohyb
***ZV**: OMS Kolín/8.5.2012 I.c 180 b. (4,3,4,4,4,4,4,4) hlas.3*
***ZN**: OMS Kolín/23.6.2012 obstál 72 b. (4,2,4,4)*

Šipka z Husína
(Graskin od Vévody Huberta - Bobi z Husína)
Bonitace: 1m/RV/5 - DRS, 8,5 kg (MVDr. Novozámská Katka, Říha Tomáš)
NV KLATOVY**: 30.6.2012, mezitřída, Hájková Dana, **V1, CAC
8,60kg, oko tm.hnědé, skus nůžkový, plnochrupá, 15-ti měs.fena, ušlechtilá hlava, oba páry končetin v pořádku, pevný hřbet, kvalitní trvdé osrstění s výrazným vousem, klidná povaha
***ZN**: OMS Klatovy/15.6.2012 obstál 84 b. (4,4,4,4)*
***BZ**: OMS Klatovy/14.7.2012 I.c 109 b. (4,3,4,3,4)*

Štefi Kinetik
(Ir Kinetik - Elba Kinetik)
***ZN**: OMS Opava obstál 84 b. (4,4,4,4)*

Štefy od Řeky Lomnice
(Aron z Chotára - Fergi od Řeky Lomnice)
NV KLATOVY**: 30.6.2012, třída veteránů, Hájková Dana, **V1, BOV
12-ti letá fena ve vynikající kondici, výborně se předvádí
MVP MLADÁ BOLESLAV**: 25.8.2012, třída veteránů, Rogowska Anna, **V1
12 years old, good condition, very good type, perfect head, scissor bite, good top and underline, good angulation and movement, good coat. (12-ti letá, v dobré kondici, velmi dobrý typ, perfektní hlava, nůžkový skus, dobrá horní i spodní linie, dobré úhlení a pohyb, dobrá srst.)

Šula z Hradišťské myslivny
(Togo z Ostrého Bečvy - Majka z Hradišťské myslivny)
***ZV**: OMS Kolín/8.5.2012 III.c 161 b. (4,3,1,4,4,3,4,4) hlas.3*

Taso z Husína
(Rolf z Těšnice - Hera z Husína)
Bonitace: 1m/P/5 - DRS, 8,305 kg (MVDr. Novozámská Katka, Říha Tomáš)
NV KLATOVY**: 30.6.2012, třída mladých, Hájková Dana, **VD
8,50kg, oko hnědé, skus nůžkový, 13.ti měs. Pes b. divočáka, s typicky samčí hlavou, plnochrupý, hrudní končetiny lehce vybočené lokty, pánevní končetiny jemně sbíhavé, lehce klenutá bedra, srst v ne zcela výstavní kondici
***ZV**: OMS Klatovy/21.4.2012 I.c 177 b. (4,4,4,4,3,3,4,4) hlas.4*

Terka z Hýskovy fořtovny
(Gold z Rechte - Erna od Sapéra)
***BZ**: OMS Pardubice/29.9.2012 odstoupil*

Terry z Hýskovy fořtovny
(Gold z Rechte - Erna od Sapéra)
***ZV**: OMS Jindřichův Hradec/12.5.2012 I.c 188 b. (4,4,4,4,4,4,4,4) hlas.4*

Tessa od Mohelského mlýna
(Ben Monymir - Fatty od Kněžské skály)
***ZN**: OMS Hodonín/20.10.2012 obstál 84 b. (4,4,4,4)*

Thea od Mohelského mlýna
(Ben Monymir - Fatty od Kněžské skály)
Bonitace: 1n/APV/5 - DRS, 7 kg (MVDr. Kalich, ing. Přibáňová Michaela PhD.)
OVP Olomouc**: 9.6.2012, třída mladých, Coufal Jan, **VD
oko tmavé, plnochrupá, skus nůžkový, fena černá s pálením, velmi dobré hlavy, standardní hřbet,hrudník na hranici standardu, výborný pohyb, správné osrstění

This is Quite a Surprice Ex Sentia
(Matisse Treis Pinheiros - Snicker Bar Brazos Ski)
MVP DUO BRNO**: 4.2.2012, třída otevřená, Ing. Marcela Fidrichová, **V2, r. CAC
9,9kg, oko tm.hn., chrup úplný, skus nůžkový, výb. ušlechtilá hlava s výraznými znaky, dobrý krk, výborné předhrudí, elegantní v postoji, výtečná srst, výborná povaha
MVP DUO BRNO**: 5.2.2012, třída otevřená, Ing. Michaela Přibáňová, **V1, CAC
9,70kg, oko tmavé, plnochrupá, fena delšího rámce, výrazná hlava, velmi harmonická horní i spodní linie, vynikající úhlení a mechanika pohybu, kvalitní osrstění, povaha temperamentní

Tim z Dolanské chalupy
(Dante Horalka - Oxana z Dolanské chalupy)
SVJ JEVÍČKO**: 12.8.2012, třída štěňat, Kašpar Miloš, **neposouzen
7kg, oko tmavé, chrup ve stádiu vývoje, b. divočák, 5-ti měsíční pes v dobrém typu, pěkná hlava, rovný hřbet, správně nasazený prut, chrup ve stádiu vývoje - nelze posoudit objektivně

To Tau's Hestia Turbo
(Izmir Farnaeshoj - Oxara Diana Tau's)
MVP DUO BRNO**: 4.2.2012, mezitřída, Ing. Marcela Fidrichová, **V2, r. CAC
8kg, oko hnědé, skus nůžkový, chrup úplný, ušl. hlava, výrazné znaky hrubosrstých, v křížové oblasti převýšený hřbet, dobré předhrudí, správný hrudník, správný odstup, výborná kvalita srsti, klidná povaha
MVP DUO BRNO**: 5.2.2012, mezitřída, Ing. Michaela Přibáňová, **V2, r. CAC
8kg, oko hnědé, plnochrupá, levý špičák na hranici vpáčenosti, pěkná harmonická fena s vynikající horní i spodní linií, výborné mechaniky pohybu, kvalitní osrstění, povaha klidná

Togo z Ostrého Bečvy
(Harry z Beskydských lesů - Ingrit z Ostrého Bečvy)
OVP KAČINA**: 19.5.2012, třída veteránů, Švec Jaroslav, MVDr., **V1, VTVet.
9,79kg, b. divočáka, ušlechtilé hlavy, korektní horní i spodní linie, správné zaúhlení končetin, výborný pohyb a osrstění

Tom od Mohelského mlýna
(Ben Monymir - Fatty od Kněžské skály)
***ZV**: OMS Ústí nad Orlicí/5.5.2012 I.c 188 b. (4,4,4,4,4,4,4,4) hlas.4*
***ZN**: OMS Ústí nad Orlicí/23.6.2012 obstál 84 b. (4,4,4,4)*
***LZ**: OMS Ústí nad Orlicí/28.7.2012 I.c 244 b. (4,4,4,4,3,4,4,4,4,4) hlas.4*
***BZH**: OMS Ústí nad Orlicí/3.11.2012 II.c 209 b. (3,2,4,4,4)*
***BZ**: OMS Ústí nad Orlicí/29.9.2012 II.c 100 b. (4,4,2,4,4)*

Tref z Hradišťské myslivny
(Dak z Mikulákova dvora - Nina z Hradišťské myslivny)
***ZV**: OMS Náchod/19.5.2012 II.c 154 b. (3,2,3,4,3,4,4,4) hlas.2*
***ZN**: OMS Náchod/13.10.2012 obstál 84 b. (4,4,4,4)*

Tul z Husína
(Rolf z Těšnice - Hera z Husína)
***ZV**: OMS Klatovy/21.4.2012 I.c 188 b. (4,4,4,4,4,4,4,4) hlas.4*
***ZN**: OMS Klatovy/15.7.2012 obstál 84 b. (4,4,4,4)*

Twigy z Hýskovy fořtovny
(Gold z Rechte - Erna od Sapéra)
***BZ**: OMS Pardubuce/29.9.2012 II.c 88 b. (3,3,3,2,4)*

Ufo Kinetik
(Brit JDM - Elba Kinetik)
***ZN**: OMS Zlín 7.7.2012 obstál 84 b. (4,4,4,4)*

Ugin z Lopenických kopců
(Palermo Herbu Kopidolek - Vega z Lopenických kopců)
OVP Olomouc**: 9.6.2012, třída mladých, Coufal Jan, **D
oko tm. hnědé, skus nůžkový, plnochrupý, pes b. divočáka, rovného hřbetu, správného úhlení a pohybu vpředu, výrazně sudovitý vzadu, standardní osrstění
***ZN**: OMS Prostějov/18.8.2012 obstál 84 b. (4,4,4,4)*

Ulka Kinetik
(Brit JDM - Elba Kinetik)
Bonitace: 1m/IOP/5 - DRS, 6,8 kg (Coufal Jan, Spalová Hana)
SVJ JEVÍČKO**: 12.8.2012, třída otevřená, Kalich Miroslav MVDr., **V4
6,80kg, oko pěkně hnědé, plnochrupá, skus nůžkový, b. sv. divočák, fenčí hlava, pěkná rovná hřbetní linie, dobře utvářený hrudník i předhrudí, úhlení a mechanika běhů správná, osrstění standardní, povaha klidná

Ulma Kinetik
(Brit JDM - Elba Kinetik)
Bonitace: 1m/V/5 - DRS, 7,7 kg (MVDr. Kalich, ing. Přibáňová Michaela PhD.)
OVP Olomouc**: 9.6.2012, třída mladých, Coufal Jan, **V2
oko tmavé, plnochrupá, skus nůžkový, fena b. divočáka, standardní hlavy, hřbetu, úhlení i pohybu, méně výrazné znaky

Varga z Vlčetína
(Um z Hustopečských rybníků - Tora z Vlčetína)
Bonitace: 1m/I/5 - DRS, 8,4 kg (MVDr. Švec Jaroslav, Adam Petr, Spalová Hana)
KVJ PRAHA**: 28.10.2012, třída otevřená, Přibáňová Michaela, Ing., **VD4
8,40kg, oko hnědé, plnochrupá, skus nůžkový, fena b. divočáka, standardní hlava, ještě standardní hřbet, nižší odstup, podsazuje pánevní končetiny, volnější lokty, standardní osrstění

Vargo Gala Bouček
(Igon Bouček - Ida z Hlasivských strání)
SVJ JEVÍČKO**: 12.8.2012, třída veteránů, Kašpar Miloš, **V1, BOV, BIS veterán
8,60kg, oko tm., plnochrupý, skus nůžkový, 9,5letý pes ve výborné fyzické a psychické kondici, dobře opečovaný, b.tm. divočák, výborná hlava, rovný hřbet, výborné osování a pohyb, výborná prezentace
MVP MLADÁ BOLESLAV**: 25.8.2012, třída veteránů, Rogowska Anna, **V1, BOV
9years old, good condition, good type, perfect head, scissors bite, good neck, good topline and underline, good angulation, hind legs are a little narrow in movement, good coat, good temperament. (9-ti letý pes v dobré kondici, dobrý typ, perfektní hlava, nůžkový skus, dobrý krk, dobrá horní i spodní linie, dobré úhlení, zadní končetiny jsou v pohybu mírně užší, dobrá srst a temperament.)
NV BRNO**: 29.9.2012, třída veteránů, Šlapanský Luboš, MVDr., **V1, BOV
7,80kg, plnochrupý, skus nůžkový, oko tm. hnědé, pes tmavý divočák, ušlechtilé hlavy, bezvadné horní linie, správné osrstění
MVP ČESKÉ BUDĚJOVICE**: 13.10.2012, třída veteránů, Coufal Jan, **V1, BOV
8,60kg, oko tm. hnědé, plnochrupý, skus nůžkový, pes b. divočáka, správné hlavy, výborného hřbetu, lehce užší postoj vzadu, hrubší osrstění
KVJ PRAHA**: 28.10.2012, třída veteránů, Přibáňová Michaela, Ing., **V1, BOV
Pes barvy divočáka, pěkné hlavy, vynikající hřbet a mechanika pohybu, perfektní kondice

Velina z Lopenických kopců
(Falbush Kobeddus - Sára z Lopenických kopců)
***ZN**: OMS Žďár nad Sázavou/23.6.2012 obstál 84 b. (4,4,4,4)*

Vera z Košutky
(Haggis z Písků - Simba z Košutky)
***ZN**: OMS Plzeň/8.5.2012 obstál 81 b. (4,4,4,3)*

Verdun od Vévody Huberta
(Ozy Kamenný potok - Lerynka od Vévody Huberta)
OVP KAČINA**: 19.5.2012, třída štěňat, Švec Jaroslav, MVDr., **VN
pes b. divočáka, 6,2kg, chrup dosud ve vývinu, ušlechtilá hlava, v bedrech mírně klenutý, oko tmavé, korektní zaúhlení končetin, kvalitní osrstění

Vik od Hlučálu
(Conny z Hlubocké hájovny - Haidy zo Šraneckých borín)
Bonitace: 1m/OP/5 - DRS, 9,25 kg (ing. Přibáňová Michaela, Jan Coufal)
NV BRNO**: 29.9.2012, třída otevřená, Šlapanský Luboš, MVDr., **VD3
9,30kg, skus klešťový, chrup úplný, oko tmavé. Pes barvy divočáka, úměrné hlavy, měkčí ve hřbetě, mírně přestavěná záď, sbíhavý postoj běhů.
***HZ**: OMS Blansko/13.-14.10.2012 I.c 179 b. (4,3,4,4,4,4,3,3,2,4,3,4,4,4) hlas.4*

Virginia Marrondales
(Aka Osse-Süt Ravnsager's - Pandora Marrondales)
MVP DUO BRNO**: 4.2.2012, třída otevřená, Ing. Marcela Fidrichová, **V3
9,20kg, oko tm.hn., skus nůžkový, chrup úplný, výborná, ušlechtilá hlava, výrazné znaky, výb. řbet a přední front, výborná v pohybu, kvalitní srst, výborná povaha
MVP DUO BRNO**: 5.2.2012, třída pracovní, Ing. Michaela Přibáňová, **V1, CAC
9,20kg, oko tm. hnědé, plnochrupá, mohutná fena světlého divočáka, správné nřbetní linie, velmi dlouhý hrudník, výborné úhlení a mechanika pohybu, správná kvalita osrstění, přátelská povaha

Wabi z Praskoles
(Amur Klim Chodsko - Ulinka z Praskoles)
***ZN**: OMS Tachov/8.7.2012 obstál 81 b. (4,4,4,3)*

Wara z Vlčetína
(Um z Hustopečských rybníků - Tora z Vlčetína)
***ZV**: OMS Libeec/12.5.2012 I.c 180 b. (4,3,4,4,4,4,4,4) hlas.3*
***ZN**: OMS Liberec/24.6.2012 obstál 81 b. (4,4,4,3)*
***LZ**: OMS Liberec/4.8.2012 II.c 210 b. (4,4,4,3,4,3,2,3,3,4) hlas.4*

Warta od Hlučálu
(Conny z Hlubocké hájovny - Haidy zo Šraneckých borín)
***ZV**: OMS Semily/26.5.2012 I.c 184 b. (4,4,4,4,3,4,4,4) hlas.4*
***ZN**: OMS Semily/28.9.2012 obstál 84 b. (4,4,4,4)*

Wax z Vlčetína
(Um z Hustopečských rybníků - Tora z Vlčetína)
***ZV**: OMS Liberec/12.5.2012 II.c 148 b. (3,3,4,4,2,3,3,4) hlas.3*
***ZN**: OMS Liberec/24.6.2012 obstál 84 b. (4,4,4,4)*

Wega od Hlučálu
(Conny z Hlubocké hájovny - Haidy zo Šraneckých borín)
***ZN**: OMS Havlíčkův Brod/23.6.2012 obstál 84 b. (4,4,4,4)*
***ZN**: OMS Havlíčkův Brod/23.6.2012 obstál 84 b. (4,4,4,4)*

Wig z Vlčetína
(Um z Hustopečských rybníků - Tora z Vlčetína)
***ZV**: OMS Liberec/12.5.2012 II.c 134 b. (3,2,4,4,4,2,2,4) hlas.2*
***ZN**: OMS Liberec/24.6.2012 obstál 81 b. (4,4,4,3)*
***BZ**: OMS Liberec/6.10.2012 odvolal*

Wiky z Vlčetína
(Um z Hustopečských rybníků - Tora z Vlčetína)
***ZV**: OMS Liberec/24.5.2012 I.c 180 b. (4,4,4,4,3,4,4,4) hlas.4*
***ZN**: OMS Liberec/24.6.2012 obstál 84 b. (4,4,4,4)*
***BZH**: OMS Děčín/28.10.2012 I.c 244 b. (4,4,4,4,4)*
***BZ**: OMS Děčín/27.10.2012 II.c 99 b. (4,3,3,3,4)*

Winno z Vlčetína
(Um z Hustopečských rybníků - Tora z Vlčetína)
Bonitace: 0m/O/5 - DRS, 9,6 kg (Auerbach Alena, Buba Petr)
NV MLADÁ BOLESLAV**: 14.7.2012, třída mladých, Luděk Müller, **VD
pes středně silné kostry, ušlechtilé hlavy, oko hnědé, plnochrupý, váha 9,40kg, kratší, silnější krk, mírně klenutá bedra, mírně rozevřený postoj hrudních končetin, úzký chod vzadu, vynikající osrstění, prezentace a předvedení, prut výše nasazený, klidná, vyrovnaná povaha
Kraj. Liberec**: 15.9.2012, třída pracovní, Řehánek Petr, **V1, VTP, Krajský vít.
15-ti měsíční pes, ušlechtilá hlava, tmavé oko, nůžkový skus, prostorný hluboký hrudník, výborně utvářené předhrudí, rovná hřbetní linie, ocas správné délky, úhlení končetin v pořádku, srst výborné kvality, pravidelný pohyb, výborně se předvádí
KVJ PRAHA**: 28.10.2012, třída pracovní, Přibáňová Michaela, Ing., **V4
9kg, oko tmavé, plnochrupý, skus nůžkový, pes b. divočáka, pěkná hlava, standardní hřbet, výborný dlouhý hrudník, zaúhlení končetin správné, vzadu užší postoj, výborné osrstění, povaha klidná
***ZV**: OMS Liberec/12.5.2012 I.c 176 b. (4,3,4,4,3,4,4,4) hlas.3*
***ZN**: OMS Liberec/24.6.2012 obstál 84 b. (4,4,4,4)*
***BZH**: OMS Liberec/8.9.2012 I.c 244 b. (4,4,4,4,4)*
***BZ**: OMS Liberec/6.10.2012 I.c 110 b. (4,4,3,4,4)*

Xanda od Hlučálu
(Alf Branko - Haidy zo Šraneckých borín)
***ZN**: OMS Jičín/16.6.2012 obstál 84 b. (4,4,4,4)*

Xanna od Hlučálu
(Alf Branko - Haidy zo Šraneckých borín)
Bonitace: 0m/OPX/5 - DRS, 7 kg (Coufal Jan, Spalová Hana)
SVJ JEVÍČKO**: 12.8.2012, třída mladých, Kalich Miroslav MVDr., **VD
7kg, oko tm. hnědé, plnochrupá, skus nůžkový, b. divočáka, hlava širší v mozkovně, pevná hřbetní linie, mírně vyšší v zádi, dobře vyvinutý hrudník i předhrudí, úhlení a mechanika obojích běhů správné, strmý postoj pánevních končetin, osrstění standardní, povaha klidná
***ZV**: OMS Chudim/5.5.2012 III.c 162 b. (4,4,1,4,4,2,4,4) hlas.4*
***ZN**: OMS Chrudim/21.7.2012 obstál 78 b. (4,3,4,4)*

Xaret od Hlučálu
(Alf Branko - Haidy zo Šraneckých borín)
***ZN**: OMS Ústí nad Orlicí/23.6.2012 obstál 78 b. (4,4,4,2)*

Xaus od Hlučálu
(Alf Branko - Haidy zo Šraneckých borín)
***ZN**: OMS Ústí nad Orlicí/23.6.2012 obstál 84 b. (4,4,4,4)*

Ykab od Vévody Huberta
(Ozy Kamenný potok - Georgette od Vévody Huberta)
***LZ**: OMS Plzeň/6.10.2012 III.c 171 b. (2,4,4,4,3,4,2,1,3,3) hlas.4*
***BZ**: OMS Plzeň/7.10.2012 III.c 83 b. (2,1,3,3,4)*

Zaria z Rydlewa
(Kolja Revestreken's - Grete von Rauhenstein)
KVJ PRAHA**: 28.10.2012, třída mladých, Přibáňová Michaela, Ing., **V1, CAJC, KVml.
9kg, oko tmavé, plnochrupá, skus nůžkový, fena barvy tm.divočák, velmi pěkné hlavy, elegantní krk i hřbet, výborné úhlení končetin, vynikající osrstění, temperamentní povaha

Zefír z Ostrého Bečvy
(Gawot ab Hinc - Ingrit z Ostrého Bečvy)
OVP KAČINA**: 19.5.2012, třída veteránů, Švec Jaroslav, MVDr., **V2
pes barvy černé s pálením, 8,40kg, ušlechtilé hlavy, korektní stavby těla, výborné osrstění a předvedení

Zina Re-Fil
(Cup od Petrboka - Nancy Re-Fil)
***ZN**: OMS Příbram/22.9.2012 obstál 81 b. (4,4,4,3)*

Zoran z Heřmanova domu
(Hardy od Petrboka - Tereza z Heřmanova domu)
***ZN**: OMS Plzeň/8.5.2012 obstál 67 b. (3,4,4,4)*
LZ**: OMS Plzeň/20.-21.10.2012 I.c 237 b. (4,4,4,4,4,4,3,4,3,4) hlas.4 **r.CACT
***BZH**: OMS Plzeň/20.-21.10.2012 III.c 206 b. (3,1,4,4,4)*

Zorka z Heřmanova domu
(Hardy od Petrboka - Tereza z Heřmanova domu)
MVP LITOMĚŘICE**: 26.5.2012, třída mladých, Buba Petr, **VD3
8,0kg, oko tmavé, skus nůžkový, měkký vous, b. divočáka, měkčí srst na hlavě, klenutá bedra, průměrný pohyb
***ZV**: OMS Litoměřice/5.5.2012 I.c 173 b. (4,4,2,4,4,3,4,4) hlas.4*
***ZN**: OMS Mělník/2.6.2012 obstál 78 b. (4,3,4,4)*

Jezevčík hladkosrstý trpasličí-králičí

Aiga Ve-Dra Bohemia
(Kenny T. of Silvetta Origin - Gábi z Dolního konce)
KVJ PLZEŇ**: 26.2.2012, třída dorostu, Říha Tomáš, **N1
OH 30, chrup ve vývinu, v současné době spodní špičákyvpáčené, fena černá s méně výraznými paly na hrudi, hřbet v bedrech mírně klenutý, spáditá záď, proutek mírně nasazen, kvalitní osrstění, povaha klidná

Aktsent Rus Bramers
(Splendid Jed Duchwood's - Sunshine Rus Bramers)
NV LITOMĚŘICE**: 26.5.2012, třída pracovní, Buba Petr, **V1, CAC, CACIB, CAC-ČMKU
OH 35, 3-letý červený pes, plnochrupý, typická samčí hlava, rovný hřbet, menší náprsenka na prsou, svižný radostný pohyb

Alex Tomandr
(Valentin Gapro Bohemia - Bijou-Bijou Teriel)
Bonitace: 0i/O/5 - HLT, 36 cm (Adam Petr, MVDr. Švec Jaroslav)
KVJ PLZEŇ**: 26.2.2012, třída pracovní, Říha Tomáš, **VD1
OH 36, barva oka tmavá, chrup úplný, skus nůžkový, černý s odznaky, méně ušlechtilá hlava širší v temeni, vpředu užší postoj, strmější úhlení zadních končetin, spáditější záď, proutek výše nasazen
KVJ PRAHA**: 28.10.2012, třída pracovní, Vetsch Doris (CH), **VD1
OH 35 cm, oko tmavé, chrup úplný, skus nůžkový. Černopálený pes se slabším pálením na hlavě, pěkná hlava, korektní slecha, méně korektní horní linie, dolní linie v pořádku, mírně užší postavení hrudních končetin, nekorektní postoj pánevních končetin, nekorektní úhlení předních i zadních končetin.

Alfabeta Vives Bohemia
(Optimus Formula Uspeha - Ornella Tergy)
Bonitace: 2I/AJR/5 - HLT, 5,3 kg, 35 cm (Auerbach Alena, Buba Petr)
KVJ PLZEŇ**: 26.2.2012, třída mladých, Říha Tomáš, **V3
OH 34, barva oka tmavě hnědá, skus nůžkový, čokoládově hnědá fena (sytě hnědá), ušlechtilá hlava, hřbetní linie celkově mírně klenutá, přední i zadní končetiny v pořádku, kvalitní osrstění, povaha klidná
MVP PRAHA**: 5.5.2012, třída mladých, Fairaislová Lenka, **V1, CAJC
34 cm, oko hnědé, chrup úplný, čokoládová fena s pálením, elegantní hlavy, poněkud delší hřbet, lehce klene v oblasti beder, podsazuje zadní končetiny, příjemná povaha, dobré předvedení
NV LITOMĚŘICE**: 26.5.2012, třída mladých, Buba Petr, **V1, CAJC
OH 35, čokoládová fena s pálením, chrup úplný, skus nůžkový, dobrý pohyb, lehce klene bedra, správná hlava, dobré osrstění
OVP KUNRATICE**: 16.6.2012, třída mladých, Auerbach Alena, **V1,VT
OH 34 cm, oko světle hnědé, chrup úplný, skus nůžkový. Barva hnědá se znaky, výborná hlava, správný průběh hřbetní linie s výborně nasazeným prutem, výrazné předhrudí, mírně užší chod vpředu, zadní mírně strmé, výborná mechanika pohyb.
NV MLADÁ BOLESLAV**: 14.7.2012, třída mladých, Šimek František, **V1,CAJC,BOJ
OH 35 cm, ušlechtilá fena hnědá s pálením, samičí hlava, prostorný hrudník s výrazným předhrudím, pevná hřbetní linie, dobře stavěný ocas, chody prostorné, ne zcela výrazně se prezentuje.
MVP MLADÁ BOLESLAV**: 25.8.2012, mezitřída, Tomau Andreas (D), **V1
***ZV**: OMS Praha 5 a 6/12.5.2012 I.c. 188 b. (4,4,4,4,4,4,4,4) hlas. 4*
LZ**: OMS Sokolov/22.9.2012 I.c. 253 b. (4,4,4,4,4,4,4,4,4,4) + liška 5 b. hlas. 4 **CACT
BZ**: OMS Sokolov/23.9.2012 I.c. 120 b. (4,4,4,4,4) **CACT

Amor Black Aischa
(Golfik Sasquehanna - Sendy Aischa)
NV OLOMOUC**: 7.1.2012, třída pracovní, Petr Adam, **VD1
Oko tmavé, skus nůžkový, chrup úplný, OH 35, trpasličí hladkosrstý pes černý s pálením, standardní hlava, slechy postavené dozadu, výrazný kohoutek, výborný hřbet, řidší osrstění na slesích, hlava, odřené břicho, bázlivější povahy
***BZH**: OMS Domažlice/1.9.2012 II.c. 166 b. (4/-,-/4,2/-,3,4)*

Anabelle Queen Vives Bohemia
(Optimus Formula Uspeha - Ornella Tergy)
KVJ PLZEŇ**: 26.2.2012, třída mladých, Říha Tomáš, **VD4
OH 35, barva oka tmavá, chrup úplný, skus nůžkový, fena černá s výraznými odznaky, klínovitá hlava, hřbetní partie v pořádku, předek korektní, vzadu mírně sudovitý postoj, kvalitní osrstění, klidná povaha

Andrew Onyx Love of My Life
(Onyx Obsession Grandgables - Love of My Life Onyx Moravia)
SVJ JEVÍČKO**: 12.8.2012, třída dorostu, Dobšinský Jan (SK), **VN1
OH 35 cm, oko tmavohnědé, skus nůžkový. Pes červené barvy, správný rámec, pěkně tvarovaná hlava, korektní hřbetní i spodní linie, správný odstup od země, mechanika pohybu úměrně věku, klidná povaha, mírně blahobytná kondice.

Angus Laukinen Azastas
(Splendid Jed Duchwood's - Estet Classic Zizoo)
MVP DUO BRNO**: 4.2.2012, třída šampiónů, Přibáňová Michaela Ing., **V1
OH 33, plnochrupý, pes se standardní hlavou, rovného hřbetu, výborné předhrudí, správný postoj a zaúhlení končetin, dobrá mechanika pohybu, výborné osrstění, příliš dobrá výživná kondice
MVP DUO BRNO**: 5.2.2012, třída šampiónů, Fidrichová Marcela Ing., **V1, CAC, CACIB, CAC-ČMKU
Oko tmavě hnědé, skus nůžkový, -M3LD, OH 30, standardní hlava, kratší slecho, pevný klenutý hřbet, mírně volný loket, správná mechanika pohybu, výborná srst - černá s výrazným pálením, slabší předhrudí, výborná klidná povaha

Anja Ve-Dra Bohemia
(Kenny T. of Silvetta Origin - Gábi z Dolního konce)
SVJ JEVÍČKO**: 12.8.2012, třída mladých, Dobšinský Jan (SK), **VD3
OH 30 cm, oko hnědé, chrup úplný, skus nůžkový. Fena standardního rámce, nosní část hlavy mírně užší a kratší, hřbetní linie velmi mírně kaprovitá, ocas mírně níže nasazen, dobré předhrudí, správná břišní linie, hřbet v pohybu měkčí - odpovídá věku.
NV BRNO**: 29.9.2012, třída otevřená, Frnčová Lenka, **V1,CAC
OH 35 cm, oko tmavé, chrup úplný, skus nůžkový. 15 měsíců, dobře stavěná fena, správná samičí hlava, správné závěsy, pěkný krk, správně dlouhý ne zcela pevný hřbet, pěkný tvar a hloubka hrudníku, pěkné předhrudí, správné postavení obou párů končetin, velmi dobré zaúhlení, pěkný pohyb, správná kvalita srsti, výrazné pálení.

Arabela Princess Pro-Euro
(Dream Come True Grandgables - Kimberly vom St.Albanusberg)
MVP DUO BRNO**: 4.2.2012, třída veteránů, Přibáňová Michaela Ing., **V1, BOV
Oko tmavé, chrup ve výborném stavu, fena ve vynikající kondici, stále s rovným hřbetem, vydatný pohyb, výborné předvedení
MVP DUO BRNO**: 5.2.2012, třída veteránů, Fidrichová Marcela Ing., **V1, BOV
Oko tmavé, skus nůžkový, chrup ve výborné kondici, výborná ušlechtilá hlava, správné ucho, korektní hřbetní linie, mírně širší chod vzadu, korektní v loktech, výborné předhrudí, mírně kr. hrudník, výborná standardní srst, výborná klidná povaha

KVJ PLZEŇ**: 26.2.2012, třída veteránů, Říha Tomáš, **V1, BOV
OH 31, barva oka tmavá, chrup úplný, chrup úměrně k věku, ideální kosterní stavba, velmi kvalitní osrstění, vyrovnaná povaha, kvalitní prezentace
MVP ČESKÉ BUDĚJOVICE**: 31.3.2012, třída veteránů, Pasák František, **V1, BOV
9letá fena, černá, výborné osrstění, celková kondice výborná
KVJ PRAHA**: 28.10.2012, třída veteránů, Pasák František, **V2
Fena barvy černé s pálením, 9 let, silná konstituce, celkový vzhled odpovídá věku.

Arnie
(Mocha Coffee Sundsdal's - Sonne Engels)
MVP MLADÁ BOLESLAV**: 25.8.2012, třída otevřená, Tornau Andreas (D), **VD1
Posudek nečitelný

Artur z Chlumína
(Mocha Coffee Sundsdal's - Cherry Lady Black Bohemia)
***Bonitace: 0iT/BM/5 - HLT**, 4,7 kg, 33 cm (Buba Petr, ing. Temr Jaroslav)*
NV OLOMOUC**: 7.1.2012, třída mladých, Petr Adam, **V2
Tmavé oko, skus nůžkový, chrup úplný, OH 33, černý trpasličí pes tygrovaný, výborná hlava, výrazný kohoutek, měkčí hřbet, správné úhlení obou párů končetin, správná mechanika pohybu, hůře se prezentuje
MVP DUO BRNO**: 4.2.2012, třída mladých, Přibáňová Michaela Ing., **VD2
OH 33, oko tmavé, plnochrupý, pes černý s pálením tygrovaný, s ušlechtilou hlavou, hřbet standardní, za pohybu mírně vyšší záď, prut vesele nesený, mechanika pohybu standardní, pánevní končetiny by mohly být lépe zaúhlené, kvalitní osrstění, povaha temperamentní
MVP DUO BRNO**: 5.2.2012, třída mladých, Fidrichová Marcela Ing., **V1
Oko tmavé, skus nůžkový, chrup úplný, OH 33, standardní hlava, strmější v zadní partii těla, mírně převýšený zadek, širší chod vpředu, výborná srst - černý tygr s pálením, korektní předhrudí, správný hrudník, bázlivá povaha
MVP BRNO**: 23.6.2012, třída mladých, Švec Jaroslav, **V1,CAJC,BOJ
OH 35 cm, černý s pálením tygrovaný, ušlechtilé hlavy, hřbetní linie v kohoutku mírně pronešená, spodní linie korektní, správné zaúhlení a postavení končetin, správné osrstění, správná mechanika pohybu.
MVP MLADÁ BOLESLAV**: 25.8.2012, třída mladých, Tornau Andreas (D), **V1,CAJC
NV BRNO**: 29.9.2012, mezitřída, Frnčová Lenka, **V1,CAC
OH 35 cm, oko tmavé, chrup úplný, skus nůžkový. 19 měsíců, dobře stavěný pes, správná samčí hlava, pěkná linie krku, správně nasazené slecho, ještě ne zcela korektní hřbet, správná hloubka hrudníku, pěkné předhrudí, správné postavení a úhlení končetin, dostatečný pohyb, správná kvalita srsti.
MVP ČESKÉ BUDĚJOVICE**: 13.10.2012, mezitřída, Coufal Jan, **V1,CAC
OH 34 cm, oko tmavé, skus nůžkový, hladkosrstý trpasličí pes barvy tygrované, standardní hlavy, výborného hřbetu, lehce sbíhá vpředu.

Asha z Bludowitz
(Chic Chambertin Pro-Euro - Haute Couture Onyx Moravia)
NVP OSTRAVA**: 14.4.2012, třída otevřená, Spalová Hana, **VD1
Oko tmavé, chrup úplný, skus nůžkový, OH 39, hladkosrstá trpasličí fena barvy černé s pálením tygrované, s malým bílým znakem na hrudi, typické hlavy, dobrého hřbetu, kratší křížové kosti, způsobuje vysoko nasazený prut, korektní úhlení obou párů končetin, fena je ve vysoce blahobytné kondici, vzhledem k OH VD

Ayron Black z Bludowitz
(Chic Chambertin Pro-Euro - Haute Couture Onyx Moravia)
SVJ JEVÍČKO**: 12.8.2012, třída otevřená, Dobšinský Jan (SK), **VD1
OH 37 cm, oko hnědé, chrup neúplný, - M3 LD, skus nůžkový. Pes správného rámce, typická hlava, hřbetní linie od kohoutku mírně kaprovitá, do kříže spáditá, mírně níže nasazený ocas, dostatečné předhrudí, břišní linie mírně vtažená k slabinám, kratší rameno, užší postoj hrudních končetin v pohybu.

Bailey Nepolisiini
(Mat Morus Jamnicza Ostoja (FCI) - Kirbi z Dolního konce)
NV BRNO**: 29.9.2012, třída štěňat, Frnčová Lenka, **VN1
5 měsíců, slibné štěně, s pěkně modelovanou hlavou, oko tmavé, skus nůžkový, správně nasazené slechy, pěkný krk, rovná horní linie, v pohybu mírně klenutější, korektní postavení končetin, pěkné předhrudí, trochu kratší hrudní kost, kvalitní osrstění, ještě štěněčí pohyb.
MVP PRAHA**: 3.11.2012, třída dorostu, Buriánková Alena, **VN1
Oko tmavé, chrup nedovyvinut, pes červený s příměsí, s nadějně utvářenou hlavou, správný formát, výrazné zaúhlení vpředu i vzadu, výborně předveden.

Barny Šebířovské podskalí
(Diriger Lisego Nosa - Ornela z Babích hor)
***ZN**: OMS Benešov/16.6.2012 obstál 69 b. (4,2,4,3, čas: 38s)*

Borussia von Sbaritz
(Findus vom Teckeltraum - Agnetha Obsidian Bohemia)
***Bonitace: 1a/O/5 - HLT**, 5,5 kg, 35 cm (Coufal Jan, Spalová Hana)*
KVJ PLZEŇ**: 26.2.2012, třída mladých, Říha Tomáš, **V1, CAJC
OH 35, barva oka tmavá, chrup úplný, skus nůžkový, červená fena s lehkou příměsí černé, ušlechtilé hlavy, hřbetní i spodní linie v pořádku, patrná falešná březost, kvalitní osrstění, korektní mechanika pohybu, povaha klidná
SVJ JEVÍČKO**: 12.8.2012, mezitřída, Dobšinský Jan (SK), **V2
OH 35 cm, oko hnědé, chrup úplný, skus nůžkový. Fena správného rámce, hlava v nosní části kratší a užší, korektní hřbetní i spodní linie, dostatečné předhrudí a odstup od země, dobrá kvalita srsti, dobrá mechanika pohybu, ve hřbetě měkčí, nedůvěřivá fena v blahobytné kondici.

Campari Pálinkás Jo Reggelt. HU
(Lacoste Challenge Pro-Euro - Miss Universe Germandachs)
KVJ PRAHA**: 28.10.2012, třída mladých, Pasák František, **V2
OH 25 cm, oko tmavé, chrup neúplný, - M3 2x, skus nůžkový. Fenka lehčího rázu, červená s příměsí, typická hlava, delší krk, rovný hřbet, zaúhlení a postoj správný, méně dobrá prezentace.

Cassie Gapro Bohemia
(Teatime for Pup Dachshaus - Rapsodia Mapsiowa Pociecha)
***ZN**: OMS Praha-východ/14.7.2012 obstál 80 b. (4,4,3,4, čas: 28s)*

Cecilie Teriel
(Onyx Obsession Grandgables - Beauty Kisjeszeni)
***Bonitace: 1i/P/5 - HLT**, 4,35 kg, 33 cm (MVDr. Kalich, ing. Přibáňová Michaela PhD.)*
***BZ**: OMS Brno - venkov/15.10.2012 III.c. 70 b. (3,3,2,3,1)*

Cíba od Jistej skály
(Teatime for Pup Dachshaus - Bjanka od Jistej skály)
OVP ČERVENÝ HRÁDEK**: 12.5.2012, třída vítězů, Ubrová Libuše, **V1, VT, OV
Skoro 4 letá fena, ušlechtilá hlava, chrup úplný nůžkový, pevná horní linie, velmi dobré předvedení

Cik z Hradu Homolka
(Akim Šebířovské podskalí - Ulli Aischa)
MVP PRAHA**: 5.5.2012, třída pracovní, Fairaislová Lenka, **V2, res.CAC
34 cm, chrup úplný, oko tmavé, černý pes, elegantní hlavy, pevný rovný hřbet, správné úhlení, méně ochotná prezentace
MVP BRNO**: 23.6.2012, třída pracovní, Švec Jaroslav, **V1,CAC
OH 34 cm, ušlechtilá dlouhá hlava, hřbet v kohoutku mírně pronešený, v bedrech klenutý, korektní zaúhlení předních i zadních končetin, správné postavení, správné osrstění, dobrá mechanika pohybu.
NV MLADÁ BOLESLAV**: 14.7.2012, třída pracovní, Šimek František, **V1,CAC,CAC ČMKU,NV,BOB
OH 34 cm, ušlechtilý pes černý s pálením, výrazná hlava, kvalitní závěs, proporcionelní, pevná hřbetní linie, dobře vsazený ocas, dobré zaúhlení, výborně se prezentuje, kvalitní srst se správným pálením.
NV BRNO**: 29.9.2012, třída vítězů, Frnčová Lenka, **V1,CAC,CAC ČMKU,NV
OH 35 cm, oko tmavé, chrup úplný, skus nůžkový. 3 letý ušlechtilý pes, správná samčí hlava, správný dlouhý hřbet, výrazné předhrudí, správné úhlení a postavení končetin, potřebuje rychlejší pohyb, správná kvalita srsti, výrazné pálení.
MVP PRAHA**: 3.11.2012, třída šampiónů, Buriánková Alena, **V1,CAC,r.CACIB
OH 34 cm, oko tmavé, pes černý s pálením, výborné hlavy, výborná stavba těla, výborný pohyb, standardní srst i barva.
MVP PRAHA**: 4.11.2012, třída šampiónů, Kalich Miroslav, **V1,CAC,CAC ČMKU,CACIB
OH 35 cm, oko hnědé, skus nůžkový. Pes jezevčík trpasličí hladkosrstý černý se znaky, výrazné samčí hlavy, pevná hřbetní linie, dobře utvářený hrudník, zaúhlení a mechanika běhů správná, osrstění standardní v línání, povaha klidná.

Cilka z Melče
(Cini Cider Dachshaus - Linda Aledos)
***LZ**: OMS Liberec/4.8.2012 III.c. 212 b. (4,1,4,4,4,3,4,4,4,3) hlas. 1*
***BZ**: OMS Liberec/6.10.2012 I.c. 120 b. (4,4,4,4,4)*

Clementine von Sbaritz
(Enzo Pannoniadachs (FCI) - Dragonlady Wassa Duo)
***Bonitace: 2a/LR/5 - HLT**, 5,3 kg, 35 cm (ing. Přibáňová Michaela, Jan Coufal)*
SVJ JEVÍČKO**: 12.8.2012, třída mladých, Dobšinský Jan (SK), **V1
OH 34 cm, oko světle hnědé, chrup úplný, skus nůžkový. Fena delšího rámce, dostatečná kvalita srsti, korektní tvar hlavy, v nosní části kratší, správná hřbetní linie, dostatečné předhrudí, spodní linie se mírně zvyšuje ke slabinám, kratší rameno, v pohybu měkčí hřbetní linie, odpovídající věku, přátelská povaha.

NV BRNO**: 29.9.2012, mezitřída, Frmčová Lenka, **V1,CAC,CAC ČMKU,NV,BOB
OH 34 cm, oko tmavé, chrup úplný, skus nůžkový. Téměř 2 letá ušlechtilá výborně stavěná fena, skvělá samičí hlava, správné závěsy, výborná horní i dolní linie, výrazné předhrudí, správné úhlení a postavení končetin, výborný pohyb, vyrovnaná povaha, skvěle předvedená.

Colombina Gapro Bohemia
(Teatime for Pup Dachshaus - Rapsodia Mapsiowa Pociecha)
MVP PRAHA**: 3.11.2012, třída otevřená, Buriánková Alena, **V1,CAC,CAC ČMKU,CACIB
OH 30 cm, oko modré, barva tygrovaná, ušlechtilá fenka, správný formát, standardní hlava, výborná stavba těla, výborné zaúhlení i pohyb, standardní srst.

Dag z Hradu Homolka
(Valentin Gapro Bohemia - Bianka-Czuk Hodowla Myšlinów)
OVP JIČÍN**: 2.6.2012, třída pracovní, Přibáňová Michaela Ing., **D
Oko hnědé, plnochrupý, OH 36, pes hnědý s pálením, s velmi elegantní hlavou, dlouhým krkem, horní linie klenutá v bedrech, velmi hluboký hrudník, v pohybu silně podsazuje pánevní končetiny, nesprávná mechanika pohybu, vynikající osrstění
***LZ**: OMS Liberec/4.8.2012 I.c. 224 b. (4,3,4,4,4,3,4,4,3,3) hlas. 3*

Daiguiri Vives Bohemia
(Misza Zielone Mchy - Queen Tergy)
KVJ PRAHA**: 28.10.2012, třída štěňat, Pasák František, **VN1
OH 29 cm, oko tmavé, chrup ve vývinu, hladkosrstá fena silné konstituce, správně úhlená, typické hlavy, správná mechanika pohybu, barva žíhaná.

Danette Fox Den
(Benny Májová radost - Buggie Fox Den)
OVP OLOMOUC**: 9.6.2012, třída mladých, Coufal Jan, **VD1
OH 30, oko tmavě hnědé, chrup úplný, skus nůžkový, trpasličí fena barvy červené s příměsí, za pohybu mírně vyšší v zádi, sbíhavý postoj vpředu, méně prostorný vzadu
SVJ JEVÍČKO**: 12.8.2012, třída otevřená, Dobšinský Jan (SK), **Odstoupil
Fena odstoupila.

Danutella Gapro Bohemia
(Teatime for Pup Dachshaus - Lavazzi Club Lisego Nosa)
MVP PRAHA**: 5.5.2012, třída otevřená, Fairaislová Lenka, **V1, CAC, res.CACIB
34 cm, oko hnědé, chrup úplný, čokoládová fena s pálením, velmi pěkné hlavy, rovný hřbet, správné postavení končetin, dobře se předvádí

Dasty z Hradu Homolka
(Valentin Gapro Bohemia - Bianka-Czuk Hodowla Myšlinów)
Bonitace: 2I/AJT/5 - HLT, 34 cm (Adam Petr, MVDr. Švec Jaroslav)
MVP PRAHA**: 5.5.2012, mezitřída, Fairaislová Lenka, **VD1
34 cm, oko hnědé, chrup úplný, pěkná hlava, správné postavení předních končetin, zadní podsazuje, klene bedra, příjemná povaha
OVP JIČÍN**: 2.6.2012, třída otevřená, Přibáňová Michaela Ing., **VD1
OH 32, oko hnědé, plnochrupá, velice elegantní hlava, správně nasazený krk, klenutá bedra, správně utvářený hluboký hrudník, vázaný pohyb pánevních končetin, průměrná mechanika pohybu, kvalitní osrstění, fena hnědá s pálením
NV MLADÁ BOLESLAV**: 14.7.2012, třída otevřená, Šimek František, **VD1
Hnědá fena, v typu, ušlechtilá hlava, pevný hřbet, dobře vsazený a nesený ocas, kvalitní hrudník s výrazným předhrudím, v přední frontě rozevřený postoj, zejména pravá, kvalitní osrstění.
***BZ**: OMS Hradec Králové/21.10.2012 III.c. 57 b. (4,3,1,2,1)*

Dixi z Hradu Homolka
(Valentin Gapro Bohemia - Bianka-Czuk Hodowla Myšlinów)
Bonitace: 2IW/KU/5 -HLK, 3,7 kg, 32 cm (ing. Přibáňová Michaela, MVDr. Šlapanský Luboš)
NV OLOMOUC**: 7.1.2012, mezitřída, Petr Adam, **D
OH 32, oko hnědé, skus nůžkový, chrup úplný, králičí hladkosrstá fena tmavě hnědé barvy, úzká hlava, dosti olysalé slechy, rovný hřbet, srpovitě nesený ocas, rovněž v horní části špatně osrstěný, správná mechanika pohybu
NVP OSTRAVA**: 14.4.2012, třída pracovní, Spalová Hana, **VD1
Oko hnědé, chrup úplný, skus nůžkový, OH 30, hladkosrstá králičí fena v barvě hnědé s pálením, typické hlavy, lehce klenutých beder, užšího pohybu předních končetin, vtažených slabin, strmějšího úhlení zadních končetin, výrazně řídkého osrstění v dolní linii, klidné povahy
***LZ**: OMS Klatovy/22.9.2012 II.c. 211 b. (4,2,4,4,4,4,3,3,3,4) hlas. 2*
***BZ**: OMS Klatovy/23.9.2012 II.c. 102 b. (4,3,4,2,4)*

Dorinka ze Suchdola
(Xípísek Gapro Bohemia - Boja ze Suchdola)
Bonitace: 0j/LO/5 - HLT, 4,8 kg, 35 cm (MVDr. Švec Jaroslav, Adam Petr, Spalová Hana)
NV LITOMĚŘICE**: 26.5.2012, třída mladých, Buba Petr, **V2
OH 34, plnochrupá, tmavé oko, černá fena s pálením, které by mohlo být na prsou výraznější, velmi noblesní projev, hlavě by slušela větší ušlechtilost, výborná prezentace
KVJ PRAHA**: 28.10.2012, třída otevřená, Vetsch Doris (CH), **VD2
OH 35 cm, oko tmavé, chrup úplný, skus nůžkový. Černopálená fenka pěkné hlavy, s méně výrazným pálením, korektí horní i spodní linie, nekorektní v pohybu, ve předu jde úzce, nekorektní úhlení obou párů končetin.

Dracula Gapro Bohemia
(Teatime for Pup Dachshaus - Lavazzi Club Lisego Nosa)
NVP KLATOVY**: 30.6.2012, třída otevřená, Kašpar Miloš, **VD1
OH 35,5 cm, oko tmavé, chrup neúplný, - 1x P1, skus nůžkový. Barva černá s pálením, dobrý typ a rámec, rovný hřbet, dobré úhlení a pohyb předních končetin, nekorektní pohyb zadních končetin, klidná povaha s dostatkem temperamentu.

Ebony Princess Obsidian Bohemia
(Lil Wayne Pro-Euro - Black Queen Obsidian Bohemia)
MVP BRNO**: 23.6.2012, třída dorostu, Švec Jaroslav, **VN1
OH 32 cm, fena černá s pálením, ušlechtilé hlavy, rovného hřbetu, kostra ještě ve vývinu, správné zaúhlení i postavení končetin, správné osrstění.
MVP ČESKÉ BUDĚJOVICE**: 13.10.2012, třída mladých, Coufal Jan, **V2
OH 33 cm, oko tmavé, chrup úplný, skus nůžkový. Hladkosrstá trpasličí fena barvy černé s pálením, standardní hlavy, mírně nižší odstup, správný pohyb.
MVP PRAHA**: 3.11.2012, třída mladých, Buriánková Alena, **V3
OH 32 cm, oko tmavé, jemnější fenka, se správně utvářenou hlavou, výborný krk, korektní spodní i horní linie, správné zaúhlení vpředu i vzadu, standardní pohyb.

Enriko Ferdinando Celeste Cascata
(Dalamánek z Dolního konce - Canni Vlama.)
SVJ JEVÍČKO**: 12.8.2012, třída štěňat, Dobšinský Jan (SK), **Odstoupil
Oko světle hnědé, skus nůžkový. Odstoupil.
KVJ PRAHA**: 28.10.2012, třída dorostu, Vetsch Doris (CH), **VN1
7 měsíční pes v barvě hnědá s pálením, chrup neúplný, - P1 PD, skus nůžkový. Pěkná hlava, korektní v pohybu, korektní slecha, pěkná horní i dolní linie, pánevní končetiny ve vývinu, vyšší odstup, postoj hrudních končetin mírně rozbíhavý.

Evridika S Volchey Zemli
(Ocharovatelny Macho Iz Mishkinogo Doma - Illusia S Volchey Zemli)
MVP PRAHA**: 3.11.2012, třída šampiónů, Buriánková Alena, **VD1
OH 31 cm, tygrovaná fena s korektní hlavou, korektní stavba těla, správné předvedení, na krku a stehnech řídká srst.
MVP PRAHA**: 4.11.2012, třída šampiónů, Kalich Miroslav, **V1,CAC,r.CACIB
OH 31 cm, oko hnědé, chrup úplný, skus nůžkový. Fena jezevčíka hladkosrstého králičího, černá tygrovaná, ušlechtilá hlava, středně silná kostra bez vad, výborná prezentace, osrstění stand., povaha klidná.

Fata-Elita Ksiazecy Dwór
(Rix-Rambo Ksiazecy Dwór - Fatima Ksiazecy Dwór)
KVJ PLZEŇ**: 26.2.2012, třída veteránů, Říha Tomáš, **V1, BOV
OH 36, barva oka tmavá, červená žíhaná fena, ve vynikající kondici, odpovídá věku, bez kosterních vad

Fea z Jestřábí louky
(Cik z Jestřábí louky - Ewelina z Drsné planiny)
Bonitace: 2c/P/5 - HLT, 4,5 kg, 33 cm (MVDr. Kalich, ing. Přibáňová Michaela PhD.)
NV OLOMOUC**: 7.1.2012, třída pracovní, Petr Adam, **VD2
Oko tmavé, chrup úplný, skus nůžkový, OH 33, červená s mírnou příměsí černé, pěkné hlavy, výrazný kohoutek, mírně přestavěná záď, strmější pohyb pánevních končetin

Fifi Šebířovské podskalí
(George Gapro Bohemia - Arina Šebířovské podskalí)
Bonitace: 1i/JPV/5 - HLT, 4,8 kg, 34 cm (Spalová Hana, Říha Tomáš)
MVP ČESKÉ BUDĚJOVICE**: 31.3.2012, mezitřída, Pasák František, **V1
OH 34, chrup úplný, skus nůžkový, oko tmavé, barva černá s odznaky, pevný hřbet, v bederní části mírně klenutý, srpovitý prut

Fionna Wassa Duo
(Enzo Pannoniadachs (FCI) - Agi Wassa Duo)
Bonitace: 2a/J/5 - HLT, 5 kg, 35 cm (Coufal Jan, Spalová Hana)
MVP DUO BRNO**: 4.2.2012, třída mladých, Přibáňová Michaela Ing.,* ***V1, CAJC, BOJ
OH 35, oko tmavě hnědé, plnochrupá, fena mimořádně ušlechtilé hlavy, výborného hřbetu, dlouhý hrudník, ve vývinu, správná mechanika pohybu a úhlení končetin, u pánevních končetin by mohl být pohyb vydatnější, osrstění kvalitní, povaha klidná
NVP OSTRAVA**: 14.4.2012, třída mladých, Spalová Hana,* ***V1, CAJC, BOJ
Oko tmavě hnědé, chrup úplný, skus nůžkový, OH 34, hladkosrstá trpasličí fena barvy červené, elegantní hlavy, dobrého hřbetu, korektní úhlení a pohyb obou párů končetin, výborná povaha
SVJ JEVÍČKO**: 12.8.2012, třída mladých, Dobšinský Jan (SK),* ***V2
OH 35 cm, oko světle hnědé, chrup úplný, skus nůžkový. Fena delšího rámce, dostatečně kvalitní srst, ušlechtilá hlava, korektní hřbetní linie, dostatečné předhrudí, břišní linie vytažená směrem ke slabinám, kratší rameno, při pohybu hřbetní linie měkčí - odpovídá věku, klidná povaha.
***BZ**: OMS Domažlice/7.7.2012 II.c. 84 b. (4,3,2,3,3)*

Flagman Magik Rainbow
(Gran's Bamboozled by Design - Gabrielle Magik Rainbow)
MVP PRAHA**: 5.5.2012, třída pracovní, Fairaislová Lenka,* ***V1, CAC, CACIB, CAC-ČMKU, BOB
36 cm, velice hezká hlava, dobře se předvádí, pohyb dobrý, úhlení správné
KVJ PRAHA**: 28.10.2012, třída otevřená, Vetsch Doris (CH),* ***V1,CAC
OH 35 cm, oko tmavé, chrup úplný, skus nůžkový. Černopálený pes s méně výrazným pálením na hlavě, pěkná hlava, korektní horní i spodní linie, korektní postoj hrudních a pánevních končetin, perfektní v pohybu, korektní úhlení předních i zadních končetin, nižší odstup.
MVP PRAHA**: 3.11.2012, třída pracovní, Buriánková Alena,* ***V1,CAC,CAC ČMKU,CACIB,BOB
OH 35 cm, oko tmavé, ušlechtilý pes požadovaného formátu s výbornou hlavou, výborný ve stavbě těla, výborný pohyb i srst.

Flip Vlama
(Otpety Moshennik iz Mishkinogo doma - Caccia Vlama.)
Bonitace: 3l/5 - HLT, 3,9 kg, 32 cm (ing. Přibáňová Michaela, Jan Coufal)
SVJ JEVÍČKO**: 12.8.2012, třída otevřená, Dobšinský Jan (SK),* ***Odstoupil
Pes odstoupil.
MVP MLADÁ BOLESLAV**: 25.8.2012, třída otevřená, Rogowska Anna (PL),* ***V1
Good size, typical head, correct bite, little light eyes, arched loins, a little convergent wrist, good angulation back, good movement. (Dobrá velikost, typická hlava, korektní skus, trochu světlé oko, klenutá bedra, mírně sbíhavé zápěstí, dobré úhlení vzadu, dobrý pohyb.)
NV BRNO**: 29.9.2012, třída otevřená, Frnčová Lenka,* ***V1,CAC
OH 31 cm, oko tmavé, chrup úplný, skus nůžkový. 2 letý dobře stavěný pes, správně modelovaná hlava, správně nasazené a nesené slecho, rovný hřbet, výrazné předhrudí a hrudník, správné postavení a úhlení obou párů končetin, korektní pohyb, vpředu mírně užší postoj, správná kvalita srsti, milá povaha.
***ZN**: OMS Hodonín/20.10.2012 obstál 81 b. (4,4,4,3, čas: 45s)*

Fox Vlama
(Otpety Moshennik iz Mishkinogo doma - Caccia Vlama.)
MVP BRNO**: 23.6.2012, třída otevřená, Švec Jaroslav,* ***V1,CAC,r.CACIB
OH 36 cm, oko tmavohnědé, ušlechtilá typická hlava psa, barva černá s pálením, korektní horní i dolní linie, , poněkud nižší odstup, správné zaúhlení i postavení končetin, standardní osrstění, dobrá mechanika pohybu.

Frída Gapro Bohemia
(Bright Boy Dachshaus - Marion Gapro Bohemia)
Bonitace: 0i/PV/5 - HLK, 3,8 kg, 30 cm (MVDr. Novozámská Katka, Říha Tomáš)
MVP PRAHA**: 5.5.2012, třída otevřená, Fairaislová Lenka,* ***V1, CAC
30 cm, plnochrupá, oko tmavé, fena jemné kostry, ušlechtilé hlavy, rovný hřbet, správné úhlení, přední postoj rozevřený, správná prezentace
MVP MLADÁ BOLESLAV**: 25.8.2012, třída otevřená, Rogowska Anna (PL),* ***V1
Dobrý typ, fenčí hlava, korektní skus, pronešený hřbet, mírně nízko nasazený prut, dobré úhlení a dobrý pohyb

Gabi Zielone Mchy
(Nuar Dlja Kerolain Ydgel Od Dmitrievoi - Corsa Zielone Mchy)
KVJ PRAHA**: 28.10.2012, mezitřída, Pasák František,* ***V1,CAC
OH 30 cm, oko tmavé, chrup úplný, skus nůžkový. Fena barvy hnědé, vykazuje souměrnost celkového vzhledu, jak v postoji tak v pohybu.

Happy Gapro Bohemia
(Diriger Lisego Nosa - Nelinka Gapro Bohemia)
Bonitace: 0i/OV/5 - HLK, 3,4 kg, 29 cm (MVDr. Novozámská Katka, Říha Tomáš)
NV LITOMĚŘICE**: 26.5.2012, mezitřída, Buba Petr,* ***V1, CAC, CACIB, CAC-ČMKU, BOB
OH 30, oko tmavě hnědé, skus nůžkový, chrup úplný, černá fena s pálením, správné proporce, rovný pevný hřbet, pevný pohyb s odpichem
NVP KLATOVY**: 30.6.2012, mezitřída, Kašpar Miloš,* ***V1,CAC,CAC ČMKU,NV
OH 30 cm, oko hnědé, chrup úplný, skus nůžkový. 2 letá fena barvy černé s pálením, úhlení a mechanika pohybu v pořádku, pevný hřbet, srst kvalitní, výborně se předvádí.
MVP ČESKÉ BUDĚJOVICE**: 13.10.2012, mezitřída, Coufal Jan,* ***V1,CAC,CAC ČMKU,CACIB,BOB
OH 30 cm, oko tmavé, chrup úplný, skus nůžkový. Hladkosrstá králičí fena barvy černé s pálením, stand. hlavy, rovného hřbetu, stand. úhlení i pohyb.
KVJ PRAHA**: 28.10.2012, třída vítězů, Pasák František,* ***V1,CAC, KV
OH 30 cm, oko tmavé, chrup úplný, skus nůžkový. Fena černá s pálením, vykazuje souměrnost jak v postoji tak v pohybu.

Happy Šebířovské podskalí
(I-Yaromir Zimerbude - Arina Šebířovské podskalí)
MVP ČESKÉ BUDĚJOVICE**: 13.10.2012, třída dorostu, Coufal Jan,* ***VN1
OH 32 cm, oko tmavé, chrup úplný, skus nůžkový. Barva černá s pálením, standardní hlavy, hřbetu, pohybu i úhlení.
MVP PRAHA**: 3.11.2012, třída dorostu, Buriánková Alena,* ***VN1
OH 33 cm, oko tmavé, ušlechtilá fenka výborného formátu, výborná hlava, výborná stavba těla.
MVP PRAHA**: 4.11.2012, třída mladých, Kalich Miroslav,* ***VD2
Oko hnědé, skus nůžkový, fena jezevčíka hladkosrstého trpasličího černá se znaky, fenčí hlavy, vyklenuté hřbetní linie, strmější zádi, dobře utvářený hrudník, zaúhlení a mechanika končetin správná, osrstění standardní, povaha klidná.

Honzík Šebířovské podskalí
(I-Yaromir Zimerbude - Arina Šebířovské podskalí)
MVP BRNO**: 23.6.2012, třída štěňat, Švec Jaroslav,* ***VN1
OH 28 cm, oko tmavé, krátkosrstý králičí pes, chrup dosud ve vývinu, dlouhá hlava, rovný hřbet, správně zaúhlené končetiny, srst ve fázi přelínávání.
SVJ JEVÍČKO**: 12.8.2012, třída dorostu, Dobšinský Jan (SK),* ***Odstoupil
Oko tmavě hnědé. Pes odstoupil.
MVP MLADÁ BOLESLAV**: 25.8.2012, třída dorostu, Rogowska Anna (PL),* ***VN1
Good type and size, correct head, correct bite, good topline and underline, a little too set tail, good angulation front and back, good movement, too shy. (dobrý typ a velikost, korektní hlava, korektní skus, dobrá horní i spodní linie, příliš nízko nasazený prut, dobré úhlení vpředu i vzadu, dobrý pohyb, příliš plachý.)
NV BRNO**: 29.9.2012, třída dorostu, Frnčová Lenka,* ***VN1
7,5 měsíce, zcela vyvinutý pes, výborně modelovaná hlava, oko tmavé, skus nůžkový, výborně nasazené slecho, skvělá horní i dolní linie, výborné postavení a úhlení končetin, správný prut, velice pěkný pohyb, kvalitní srst.
MVP PRAHA**: 4.11.2012, třída mladých, Kalich Miroslav,* ***Odstoupil

Indira z Dolního konce
(Diriger Lisego Nosa - Cortina z Dolního konce)
NV BRNO**: 29.9.2012, třída pracovní, Frnčová Lenka,* ***V1,CAC
OH 31 cm, oko tmavé, chrup úplný, skus nůžkový. 4,5 letá výborně stavěná fena, skvělá hlava, správně nasazené slecho, skvělá horní linie, výrazné předhrudí, správné postavení a úhlení obou párů končetin, v pohybu vpředu mírně užší, kvalitní srst, výborné předvedení, výborná povaha, mírně delší drápky.
***BZ**: OMS Domažlice/6.7.2012 II.c. 94 b. (4,3,3,3,3)*

Isabella Gapro Bohemia
(I-Yaromir Zimerbude - Genay de Kartenhaus)
MVP MLADÁ BOLESLAV**: 25.8.2012, třída mladých, Tornau Andreas (D),* ***V1,CAJC,BOJ

MVP ČESKÉ BUDĚJOVICE**: 13.10.2012, třída mladých, Coufal Jan,* ***V1,CAJC,BOJ
OH 34 cm, oko tmavé. Fena barvy červené, výborné hlavy, rovného hřbetu, nepatrně vytočená levá zadní tlapa dovnitř.
KVJ PRAHA**: 28.10.2012, třída mladých, Vetsch Doris (CH),* ***VD1
OH 33 cm, oko tmavé, chrup úplný, skus nůžkový. Červená fenka krásné hlavy, korektní horní i spodní linie, vývoj hrudních a pánevních končetin ještě není dokončen, korektní úhlení obou párů končetin, mírně srpovitě nesený prut, fenka se špatně předvádí, v kruhu je nejistá.
MVP PRAHA**: 3.11.2012, třída mladých, Buriánková Alena,* ***V1,CAJC,BOJ
OH 33 cm, oko tmavé, červená fenka s výborně utvářenou hlavou, vynikající stavba těla, vynikající zaúhlení vpředu i vzadu, výborný pohyb, výborná srst.

I-Yaromir Zimerbude
(Olimpus Magik Rainbow - Belle Magic Rainbow)
MVP PRAHA**: 5.5.2012, třída otevřená, Fairaislová Lenka, **V1, CAC
36 cm, oko tmavohnědé, chrup úplný, dobře se předvádějící červený pes, samčí hlavy, poněkud volnější lokty, veselá povaha

Knight Rider Onyx Moravia
(Unicum Magic Rainbow - Honey Bunny Onyx Moravia)
***LZ**: OMS Domažlice/18.8.2012 II.c. 225 b. (4,2,4,4,4,3,4,4,4,4) hlas. 2*
***LZ**: OMS Opava/8.9.2012 III.c. 214 b. (4,4,1,4,4,4,3,3,4,3) hlas. 4*
LZ**: OMS Plzeň/20.-21.10.2012 I.c. 241 b. (4,4,4,4,4,3,4,4,4,4) hlas. 4 **CACT
***BZH**: OMS Tachov/16.6.2012 III.c. 214 b. (-/4,-/4,4/-,1,4)*
***BZ**: OMS Tachov/17.6.2012 II.c. 100 b. (4,4,2,4,4)*
BZ**: OMS Domažlice/19.8.2012 I.c. 120 b. (4,4,4,4,4) **CACT
***BZ**: OMS Opava/9.9.2012 I.c. 116 b. (3,4,4,4,4) hlasité nahánění*
BZ**: OMS Plzeň/7.10.2012 I.c. 120 b. (4,4,4,4,4) hlasité nahánění **CACT

Lily of the Valley Onyx Moravia
(Bonsai Pannoniadachs (FCI) - Femme Fatale Onyx Moravia)
NV OLOMOUC**: 7.1.2012, třída otevřená, Petr Adam, **V1, CAC
Oko tmavé, skus nůžkový, chrup úplný, OH 34, červená žíhaná fena s výbornou hlavou, výrazný kohoutek, pevný rovný hřbet, správná mechanika pohybu, celkově výborné osrstění
***ZV**: OMS Brno město/14.4.2012 II.c. 152 b. (3,3,4,4,3,2,4,4) hlas. 3*

Lincoln Rus Bramers
(Salvador Dali Iz Ryzhego Raja - Aurora Rus Bramers)
MVP PRAHA**: 3.11.2012, mezitřída, Buriánková Alena, **V1,CAC,CAC ČMKU,CACIB
OH 31 cm, oko tmavé, chybí P1 LD, krásný elegantní pes černý s pálením, s výborně utvářenou hlavou, vynikající horní linie, výborně zaúhlený vpředu i vzadu.
MVP PRAHA**: 4.11.2012, třída pracovní, Kalich Miroslav, **V1,CAC,CAC ČMKU,CACIB
OH 31 cm, oko hěndé, chrup neúplný, - P1 LD, skus nůžkový. Pes jezevčík králičí hladkosrstý, černý se znaky, úměrné samčí hlavy, pevná rovná hřbetní linie, dobře vyvinutý hrudník, zaúhlení a mechanika u obojích běhů správná, osrstění stand., povaha klidná.

Linda Lissa Sznuki
(Dzeki Ms Midernochs - Bessi Blanka Sznuki)
KVJ PRAHA**: 28.10.2012, třída veteránů, Pasák František, **V1,BOV
Fena barvy hnědé s odznaky, věk 12 let, perfektní kondice, plynulá mechanika pohybu, elegantní pohyb.

Lisellejulia *
(Patriot Lisego Nosa - Lambada Line of Life)
MVP ČESKÉ BUDĚJOVICE**: 13.10.2012, třída pracovní, Coufal Jan, **V1,CAC,r.CACIB
OH 36 cm, oko tmavé, chrup úplný, skus nůžkový. Hladkosrstá trpasličí fena černá s pálením, standardní hlavy, mírně spáditě zádi, mírně sbíhavý postoj vpředu.

Livin'la Vida Loca Onyx Moravia
(Bonsai Pannoniadachs (FCI) - Femme Fatale Onyx Moravia)
SVJ JEVÍČKO**: 12.8.2012, třída pracovní, Dobšinský Jan (SK), **VD1
OH 33 cm, oko hnědé, chrup úplný, skus nůžkový. Fena správného rámce, velmi dobrá kvalita srsti, kratší nosová část hlavy, hřbetní linie stoupá mírně k bedrům, níže nasazený prut, kratší rameno, mírně strmější úhlení pánevních končetin, dobrý odstup, přátelská povaha, mírně blahobytná kondice.
KVJ PRAHA**: 28.10.2012, třída pracovní, Vetsch Doris (CH), **V1
OH 33 cm, oko tmavé, chrup úplný, skus nůžkový. Červená s příměsí, pěkná hlava, horní linie není úplně v pořádku, dolní line v pořádku, přední končetiny korektní, zadní končetiny mírně strmější postoj, fena je lepší v postoji než v pohybu.

Lo.J.Dark Beauty Pro-Euro
(Dark Cloud Spektrum - Granatovoe Zernyshko Lisego Nosa)
MVP DUO BRNO**: 4.2.2012, třída pracovní, Přibáňová Michaela Ing., **V1, CAC
OH 36, oko tmavě hnědé, plnochrupá, fena výrazné ušlechtilé hlavy, černá s pálením, správná hřbetní linie, širší postoj pánevních končetin, pěkná mechanika pohybu, velmi elegantní linie hrudníku, fena v příliš dobré výživné kondici, osrstění standardní
KVJ PLZEŇ**: 26.2.2012, třída pracovní, Říha Tomáš, **V1, CAC
OH 35, barva oka tmavá, chrup úplný, skus nůžkový, černá fena s odznaky, ušlechtilá, konstitučně stat. Fena, pevný rovný hřbet, výrazné předhrudí, vpředu i vzadu kosterně v pořádku, povaha klidná, v blahobytné kondici

Mini Flamingo Cyberdachs
(Ipse Mini Golf - Golyó Mini Golf)
Bonitace: 0i/L/5 - HLT, 5,5 kg, 36 cm (Spalová Hana, ing. Přibáňová Michaela PhD.)
OVP KUNRATICE**: 16.6.2012, třída pracovní, Auerbach Alena, **V1,VT,OV
OH 35 cm, oko tmavé, chrup úplný, skus nůžkový. Fena černá se znaky, výborná hlavy, rovný hřbet, užší chody předních končetin, správné úhlení zadních končetin, svaly na hrudi by mohly být výraznější.

Moscow Rus Bramers
(Salvador Dali Iz Ryzhego Raja - Aurora Rus Bramers)
MVP PRAHA**: 3.11.2012, třída mladých, Buriánková Alena, **V2
OH 35 cm, oko tmavé, elegantní fena s výbornou hlavou, výbornou stavnou těla, výborný pohyb, standardní srst.
MVP PRAHA**: 4.11.2012, třída mladých, Kalich Miroslav, **V1,CAJC,BOJ,BOB
OH 34 cm, oko hnědé, chrup úplný, skus nůžkový. Fena jezevčíka trpasličího hladkosrstého, černá se znaky, typický představitel plemene, středně silné kostry, stand.osrstění, výborně se prezentující, povaha klidná.

Mr.Mystery Pro-Euro
(York von Lotenthal - Arabela Princess Pro-Euro)
NV OLOMOUC**: 7.1.2012, mezitřída, Petr Adam, **V1, CAC, NV, CAC-ČMKU
Oko tmavé, skus nůžkový, chrup úplný, OH 33, trpasličí hladkosrstý jezevčík černý s pálením, výborná hlava, výrazný kohoutek, výborný hřbet, správné úhlení i mechanika pohybu, mírně výše nasazený prut, výrazné předhrudí

My Love Pro-Euro
(York von Lotenthal - Arabela Princess Pro-Euro)
NV OLOMOUC**: 7.1.2012, třída vítězů, Petr Adam, **V1, CAC, NV, CAC-ČMKU, BOB
OH 34, oko tmavě hnědé, skus nůžkový, chrup úplný, trpasličí fena černá s pálením, výborné hlavy, výrazný kohoutek, perfektní hřbetní linie, správné úhlení i mechanika pohybu
MVP DUO BRNO**: 4.2.2012, třída šampiónů, Přibáňová Michaela Ing., **V1, CAC, CACIB, CAC-ČMKU
OH 34, oko tmavě hnědé, plnochrupá, fenka černá s pálením, pěkná, výborně nesená hlava, vynikající horní i dolní linie, správná mechanika pohybu, výborné osrstění, fenka se velmi pěkně prezentuje
MVP DUO BRNO**: 5.2.2012, třída šampiónů, Fidrichová Marcela Ing., **V1, CAC, CACIB, CAC-ČMKU
Oko tmavé, skus nůžkový, chrup úplný, OH 33, ušlechtilá samičí hlava, výborný pevný hřbet, správně úhlená vpředu i vzadu, výborný odstup od země, standardní srst, výborná klidná povaha
KVJ PLZEŇ**: 26.2.2012, třída vítězů, Říha Tomáš, **V1, CAC, VSV, BOB
OH 35, barva oka tmavá, chrup úplný, skus nůžkový, typický představitel plemene, ušlechtilá fena, kosterně naprosto bez chyby, ušlechtilá krásná hlava, kvalitní osrstění, bezchybná prezentace
MVP ČESKÉ BUDĚJOVICE**: 31.3.2012, třída šampiónů, Pasák František, **V1, CAC
OH 36, chrup úplný, skus nůžkový, oko tmavé, černá s odznaky, souměrnost vzhledu v postoji i pohybu
MVP PRAHA**: 5.5.2012, třída šampiónů, Fairaislová Lenka, **V1, CAC, CACIB, CAC-ČMKU
34 cm, chrup úplný, oko tmavohnědé, elegantní černá fena temnějšího pálení, standardní hlava, správný pohyb
KVJ PRAHA**: 28.10.2012, třída vítězů, Vetsch Doris (CH), **V1,CAC,KV
OH 34 cm, oko tmavé, chrup úplný, skus nůžkový. Černopálená fena, krásná hlava s perfektním pálením, korektní horní i spodní linie, typická představitelka plemene, velmi pěkný pohyb, korektní v postoji.

My Melancholy Blues Onyx Moravia
(Bonsai Pannoniadachs (FCI) - Cherchez La Femme Onyx Moravia)
NV OLOMOUC**: 7.1.2012, mezitřída, Petr Adam, **VD1
Oko tmavé, skus nůžkový, chrup úplný, OH 35, žíhaná červená fena s příměsí černé, celkem pěkná hlava, řidší osrstění na sleších, srpovitě nesený prut, správná mechanika pohybu s nižším odstupem od země, rovný hřbet

North Star Onyx Moravia
(Chic Chambertin Pro-Euro - Honey Bunny Onyx Moravia)
Bonitace: 2iT/AP/5 - HLT, 4,9 kg, 35 cm (MVDr. Kalich, ing. Přibáňová Michaela PhD.)
NV OLOMOUC**: 7.1.2012, třída mladých, Petr Adam, **V1, CAJC
Oko tmavé, skus nůžkový, chrup úplný, OH 34, černá tygrovaná fena, hezká hlava, výborná hřbetní linie, výborná mechanika pohybu

MVP DUO BRNO**: 4.2.2012, mezitřída, Přibáňová Michaela Ing., **V1, CAC, res.CACIB
OH 35, oko tmavě hnědé, plnochrupá, fenka velmi ušlechtilé hlavy, černá s pálením tygrovaná, v pohybu nepatrně vyšší v zádi, výborné úhlení a mechanika pohybu, kvalitní osrstění
MVP DUO BRNO**: 5.2.2012, mezitřída, Fidrichová Marcela Ing., **V1, CAC, res.CACIB
Oko tmavě hnědé, skus nůžkový, chrup úplný, OH 36, pěkná ušlechtilá hlava, korektní hřbetní linie, dobře úhlená vpředu i vzadu, výborné předhrudí, správný odstup, výborná srst - černý tygr, klidná povaha
***ZV**: OMS Vyškov/12.5.2012 I.c. 163 b. (3,4,4,4,2,4,3,4) hlas. 4*

Nugget Tergy
(Kerolain Ydgel Cacib v Hodowla Myslinow - Honey Kiss Tergy)
KVJ PRAHA**: 28.10.2012, třída vítězů, Vetsch Doris (CH), **V2,r.CAC
OH 35 cm, oko hnědé, chrup úplný, skus nůžkový. Pes v barvě hnědá s pálením tygrovaná, korektní horní i dolní linie, perfektní v pohybu, perfektní postoj zadních končetin, u hrudních končetin mírně kratší lopatka.

Olympic Victrix Pro-Euro
(York von Lotenthal - Cherry Cherry Lady Pro-Euro)
***Bonitace: 1i/JP/5 - HLT**, 4,5 kg, 35 cm (Coufal Jan, Spalová Hana)*
SVJ JEVÍČKO**: 12.8.2012, třída otevřená, Dobšinský Jan (SK), **VD1
OH 33 cm, oko hnědé, chrup úplný, skus nůžkový. Fena standardního rámce, správně tvarovaná hlava, rovná hřbetní linie, dobré předhrudí, menší odstup od země, břišní linie mírně vtažená ke slabinám, dobrá mechanika pohybu, hrudní končetiny při pohybu užší, nekorektní pohyb pánevních končetin, dobrá kvalitní srst, klidná povaha.

Ops Earth Mother Pro-Euro
(York von Lotenthal - Cherry Cherry Lady Pro-Euro)
KVJ PLZEŇ**: 26.2.2012, třída pracovní, Říha Tomáš, **V2, res.CAC
OH 33, barva oka tmavě hnědá, chrup úplný, skus nůžkový, fena černá s odznaky, typická samičí hlava, pevná hřbetní linie, vpředu i vzadu korektní, osrstění kvalitní, povaha klidná
MVP ČESKÉ BUDĚJOVICE**: 31.3.2012, třída pracovní, Pasák František, **V1, CAC, CACIB, CAC-ČMKU
OH 35, chrup úplný, skus nůžkový, oko tmavé, barva černá s odznaky, typická hlava, pevná hřbetní linie, správná mechanika pohybu, úhlení i postoj končetin správný
MVP PRAHA**: 5.5.2012, třída pracovní, Fairaislová Lenka, **V1, CAC
36 cm, oko tmavohnědé, chrup úplný, fenka v příliš dobré výživové kondici, standardní hlavy, kratší formát, správné úhlení i postavení končetin
NV LITOMĚŘICE**: 26.5.2012, třída pracovní, Buba Petr, **V1, CAC, CACIB, CAC-ČMKU
OH 38, černá fena s pálením, které by mohlo být na prsou výraznější, chrup úplný, skus nůžkový, ne zcela pevný hřbet, typická fenčí hlava, radostný pružný pohyb, kvalitní lesklé osrstění
MVP BRNO**: 23.6.2012, třída pracovní, Švec Jaroslav, **V1,CAC,CAC ČMKU,CACIB
OH 36 cm, ušlechtilá hlava, typická fena, barva černá s pálením, korektní horní linie, spodní linie mírně vtažená, správné zaúhlení i postavení končetin, dobrá mechanika pohybu.
MVP ČESKÉ BUDĚJOVICE**: 13.10.2012, třída otevřená, Coufal Jan, **V1,CAC,CAC ČMKU,CACIB
OH 35 cm, oko tmavě hnědé, standardní hlavy, hřbetu, úhlení i pohybu.
***ZV**: OMS Praha-východ/27.10.2012 I.c. 173 b. (4,4,4,4,3,3,4,3) hlas. 4*
***ZN**: OMS Rakovník/20.10.2012 obstál 84 b. (4,4,4,4, čas: 19s)*

Opus Magnum Onyx Moravia
(Onyx Obsession Grandgables - Happy Feet Onyx Moravia)
MVP DUO BRNO**: 4.2.2012, třída mladých, Přibáňová Michaela Ing., **V1
OH 37, oko tmavé, plnochrupý, pes černý s pálením tygrovaný, s mohutnou hlavou, výborná hřbetní linie, mohutný hrudník, správná mechanika pohybu, výborné osrstění, temperamentní povaha

Ornella Tergy
(Kerolain Ydgel Cacib v Hodowla Myslinow - Checkmate Tergy)
NV OLOMOUC**: 7.1.2012, třída pracovní, Petr Adam, **V1
OH 35, skus nůžkový, chrup úplný, oko hnědé, hnědá s pálením, standardní hlava s mírně prořídlou srstí na sleších, výrazný kohoutek, rovný hřbet, prostorný pohyb, avšak strmý postoj pánevních končetin, standardní osrstění po celém těle, na hrudi bílá skvrna
MVP BRNO**: 23.6.2012, třída pracovní, Švec Jaroslav, **V2,r.CAC,r.CACIB
OH 37 cm, fena hnědá s pálením, dlouhé hlavy, správná horní i spodní linie, korektní zaúhlení předních i zadních končetin, přední běhy při pohybu mírně sbíhavé, standardní osrstění.

Pamela Gilovam
(Otpety Moshennik iz Mishkinogo doma - Rozalinda Formula Uspeha)
***Bonitace: 1i/LR/5 - HLT**, 4 kg, 33 cm (MVDr. Kalich, ing. Přibáňová Michaela PhD.)*
NV OLOMOUC**: 7.1.2012, třída otevřená, Petr Adam, **V2, res.CAC
Oko tmavé, skus nůžkový, chrup úplný, OH 33, černá fena s pálením, na hrudi dosti výrazné, hezká hlava, výrazný kohoutek, rovný hřbet, správná mechanika pohybu, poněkud užší postavení hrudních končetin, hezky se prezentuje, výborné předvedení
***BZ**: OMS Uherské Hradiště/4.8.2012 III.c. 70 b. (3,3,2,3,1)*

Pirate Black Pearl Pro-Euro
(York von Lotenthal - Hazard Baby Pro-Euro)
***Bonitace: 1i/LR/5 - HLT**, 4,9 kg, 34 cm (MVDr. Kalich, ing. Přibáňová Michaela PhD.)*
NV OLOMOUC**: 7.1.2012, třída mladých, Petr Adam, **V1, CAJC, BOJ
Tmavé oko, skus nůžkový, chrup úplný, OH 35, trpasličí jezevčík černý s pálením, výborná hlava, výrazný kohoutek, pevný hřbet, správné úhlení obou párů končetin
MVP DUO BRNO**: 4.2.2012, mezitřída, Přibáňová Michaela Ing., **V1, CAC, CACIB, CAC-ČMKU, BOB
OH 35, oko tmavé, plnochrupý, pes pěkné, výborně nesené hlavy, vynikající horní i spodní linie, správná mechanika pohybu, velmi harmonický, výborné osrstění, přátelská povaha
MVP DUO BRNO**: 5.2.2012, mezitřída, Fidrichová Marcela Ing., **V1, CAC, CACIB, CAC-ČMKU, BOB
Oko tmavé, skus nůžkový, chrup úplný, OH 35, výborná hlava, elegantní krk, výborný rovný hřbet, výborné úhlení, výborný pohyb, správná srst - černá s výrazným pálením, klidná povaha
KVJ PLZEŇ**: 26.2.2012, mezitřída, Říha Tomáš, **V1, CAC, VSV
OH 36, barva oka tmavá, chrup úplný, skus nůžkový, černý s odznaky, ušlechtilá hlava, mírně širší v temeni, hřbetní a spodní linie v pořádku, kvalitní osrstění, únosná mechanika pohybu
MVP ČESKÉ BUDĚJOVICE**: 31.3.2012, mezitřída, Pasák František, **V1, CAC, CACIB, CAC-ČMKU, BOB
OH 35, chrup úplný, skus nůžkový, oko tmavé, barva černá s odznaky, souměrnost v postoji i pohybu
MVP PRAHA**: 5.5.2012, mezitřída, Fairaislová Lenka, **V1, CAC
Oko tmavohnědé, 35 cm, plnochrupý, černý pes s tmavším pálením, krásný rovný hřbet, úhlení vzadu by mělo být vydatnější, pěkně se předvádí
KVJ PRAHA**: 28.10.2012, třída vítězů, Vetsch Doris (CH), **V1,CAC,KV,BOB
OH 35 cm, oko tmavé, chrup úplný, skus nůžkový. Černopálený pes krásné hlavy, velice pěkný celkový dojem psa, perfektní osrstění, korektní horní i dolní linie, velmi pěkný pohyb, korektní úhlení.
***BZ**: OMS Jihlava/27.10.2012 II.c. 80 b. (3,3,3,3,1)*

Popocatepetl z Dolního konce
(Enzo Pannoniadachs (FCI) - Hala Bala z Dolního konce)
MVP DUO BRNO**: 4.2.2012, třída otevřená, Přibáňová Michaela Ing., **V1, CAC, res.CACIB
OH 34, oko tmavě hnědé, plnochrupý, červený pes samčí hlavy, správná horní i spodní linie, standardní pohyb, pánevní končetiny by mohly mít vydatnější krok, kvalitní osrstění, výborná povaha
MVP DUO BRNO**: 5.2.2012, třída pracovní, Fidrichová Marcela Ing., **V1, CAC
Oko tmavě hnědé, skus nůžkový, chrup úplný, OH 35, pěkná ušlechtilá hlava, hřbet v křížové bederní oblasti mírně převýšený, následně sražený, korektní úhlení vpředu i vzadu, standardní pohyb, výborná srst, klidná povaha
NVP OSTRAVA**: 14.4.2012, třída vítězů, Spalová Hana, **V1, CAC, NV, CAC-ČMKU, BOB
Chrup úplný, skus nůžkový, oko tmavohnědé, OH 35, hladkosrstý trpasličí pes barvy červené, s typickou hlavou, dobrým hřbetem, korektním úhlením obou párů končetin, klidnou povahou, výbornou prezentací
***ZN**: OMS Domažlice/8.7.2012 obstál 81 b. (4,4,4,3, čas: 57s)*

Pucca Dolly Pro-Euro
(York von Lotenthal - Hazard Baby Pro-Euro)
***Bonitace: 1i/LR/5 - HLK**, 3,9 kg, 31 cm (MVDr. Kalich, ing. Přibáňová Michaela PhD.)*
NV OLOMOUC**: 7.1.2012, třída mladých, Petr Adam, **V1
Oko tmavé, skus nůžkový, chrup úplný, OH 31, králičí hladkosrstá černá s pálením fena, hezká hlava, rovný hřbet, správná mechanika pohybu, výrazné předhrudí, výborné osrstění
MVP DUO BRNO**: 4.2.2012, mezitřída, Přibáňová Michaela Ing., **V1, CAC, res.CACIB
OH 30, oko tměvé, plnochrupá, fenka černá s pálením, velmi ušlechtilé hlavy, správná horní i dolní linie, standardní zaúhlení končetin, správná mechanika pohybu, standardní osrstění, temperamentní povaha

MVP DUO BRNO**: 5.2.2012, mezitřída, Fidrichová Marcela Ing.,* ***V1, CAC, res.CACIB
Oko tmavé, skus nůžkový, chrup úplný, OH 30, výborná ušlechtilá hlava, správná hřbetní linie, velmi pěkný pohyb, standardní úhlení, správné předhrudí, výborná srst, vyrovnaná povaha
KVJ PLZEŇ**: 26.2.2012, mezitřída, Říha Tomáš,* ***V1, CAC, VSV, BOB
OH 30, barva oka tmavá, chrup úplný, skus nůžkový, černá s pálením, typická králičí fena s ušlechtilou hlavou, výrazné předhrudí, pevný rovný hřbet, spodek též vpořádku, proutek řádně nesen, povaha klidná, kvalitní osrstění
MVP ČESKÉ BUDĚJOVICE**: 31.3.2012, mezitřída, Pasák František,* ***V1, CAC, res.CACIB
OH 31, oko tmavé, chrup úplný, skus nůžkový, černá s odznaky, souměrnost celkového vzhledu v postoji i pohybu
MVP PRAHA**: 5.5.2012, mezitřída, Fairaislová Lenka,* ***V1, CAC, res.CACIB
Ušlechtilá černá fena, 32 cm, tmavé oko, plnochrupá, krásná hlava, pevný rovný hřbet, výborné zaúhlení a vynikající postavení obou párů končetin, správný pohyb, příliš dobrá výživná kondice

Quantum of Solace Pro-Euro

(York von Lotenthal - Aela de Ker ki Douar)
Bonitace: 1b/ALR/5 - HLK, 3,9 kg, 31 cm (MVDr. Kalich, ing. Přibáňová Michaela PhD.)
NV OLOMOUC**: 7.1.2012, mezitřída, Petr Adam,* ***V1
Oko tmavé, skus nůžkový, chrup úplný, OH 31, hladkosrstá králičí červená s příměsí černé fena veselé povahy, pěkně utvářená hlava, dozadu nesené slechy, úhlení obou párů končetin korektní, dobře nesený prut, který je řidšího osrstění, dobrá mechanika pohybu
MVP DUO BRNO**: 4.2.2012, třída otevřená, Přibáňová Michaela Ing.,* ***V1, CAC, CACIB, CAC-ČMKU, BOB
OH 31, oko tmavé, plnochrupá, červená fenka, velmi ušlechtilé hlavy, vynikající horní i spodní linie, správné zaúhlení končetin, při pohybu pánevní končetiny mírně podsazuje, výborná kvalita srsti, přátelská povaha
MVP DUO BRNO**: 5.2.2012, třída otevřená, Fidrichová Marcela Ing.,* ***V1. CAC, CACIB, CAC-ČMKU, BOB
Oko tmavě hnědé, skus nůžkový, chrup úplný, OH 29,5, výborná ušlechtilá hlava, elegantní dobře nesený krk, výborné předhrudí, správný hrudník, výborné úhlení, vynikající pohyb, pevný rovný hřbet, klidná vyrovnaná povaha
MVP ČESKÉ BUDĚJOVICE**: 31.3.2012, třída otevřená, Pasák František,* ***V1, CAC, CACIB, CAC-ČMKU, BOB
OH 31, oko tmavé, chrup úplný, skus nůžkový, barva červená, typická hlava, souměrnost celkového vzhledu v postoji i pohybu
KVJ PRAHA**: 28.10.2012, třída otevřená, Pasák František,* ***V1,CAC
OH 30 cm, oko tmavé, chrup úplný, skus nůžkový. Červená fena s příměsí, typická hlava s vyjádřeným výrazem, pevný hřbet, hluboký hrudník, zaúhlení a postoj správný, mechanika pohybu zadních končetin není zcela korektní.

Queen Tergy

(Infant Kerolain dlja Hodowla Myslinow - Lollipop Tergy)
Bonitace: 1as/M/5-HLK, 3,9 kg, 30 cm (MVDr. Kalich, ing. Přibáňová Michaela PhD.)
NV OLOMOUC**: 7.1.2012, třída pracovní, Petr Adam,* ***VD1
Žíhaná fena, oko tmavé, skus nůžkový, chrup úplný, OH 30, králičí hladkosrstá fena, hezké hlavy, poněkud měkčí hřbet, mírně přestavěná záď, kratší pohyb pánevních končetin, výborné osrstění

Quenchless Dachshaus

(Chester Kat Lisego Nosa - Cipher Confetti Dachshaus)
Bonitace: 0i/ALRV/5 - HLT, 4,4 kg, 32 cm (MVDr. Novozámská Katka, Říha Tomáš)
MVP PRAHA**: 5.5.2012, třída mladých, Fairaislová Lenka,* ***V1, CAJC, BOJ
33 cm, oko tmavé, plnochrupý, černopálený, pěkné hlavy, vysoce elegantní, pěkně se předvádí
NV LITOMĚŘICE**: 26.5.2012, třída mladých, Buba Petr,* ***V1, CAJC, BOJ, BOB
OH 35, černý pes s pálením, tmavé, oko, skus nůžkový, chrup úplný, velmi pěkně se prezentující jedinec s dobrýni znaky pálení, ve všech bodech splňující standard
MVP MLADÁ BOLESLAV**: 25.8.2012, mezitřída, Tomau Andreas (D),* ***V1,CAC,CAC ČMKU,CACIB,BOB
MVP ČESKÉ BUDĚJOVICE**: 13.10.2012, třída pracovní, Coufal Jan,* ***V2,r.CAC,r.CACIB
OH 33 cm, oko tmavé, hladkosrstý trpasličí pes barvy černé s pálením, výborné hlavy, ideální pohyb.
***BZ**: OMS Domažlice/7.7.2012 II.c. 99 b. (4,3,3,3,4)*

Rampepurda Pro-Euro

(York von Lotenthal - Hermiona Litle Witch Pro-Euro)
Bonitace: 0j/LO/5 - HLT, 3,9 kg, 32 cm (MVDr. Švec Jaroslav, Adam Petr, Spalová Hana)
MVP DUO BRNO**: 4.2.2012, třída dorostu, Přibáňová Michaela Ing.,* ***VN1
OH 30, oko tmavé, plnochrupá, fenka černá s pálením, ušlechtilá drobná hlava, spíše králičí, správná horní i dolní linie, hluboký dlouhý hrudník, dobrá mechanika pohybu, temperamentní projev, osrstění standardní
MVP DUO BRNO**: 5.2.2012, třída dorostu, Fidrichová Marcela Ing.,* ***VN1
Oko tmavé, chrup úplný, pěkná elegantní fena, výborný hřbet, ocas výše nesený, správně nasazený, výborná v pohybu, standardní srst - černá s pálením, klidná povaha, ve vývoji
KVJ PLZEŇ**: 26.2.2012, třída mladých, Říha Tomáš,* ***V2
OH 30, barva oka tmavá, chrup úplný, skus nůžkový, černá fenka s méně výraznými paly na hrudi, ušlechtilá hlava, pevný rovný hřbet, odstup od země by mohl být vyšší, kvalitní osrstění, výborná povaha
KVJ PRAHA**: 28.10.2012, třída mladých, Pasák František,* ***V1,CAJC,KVM
OH 30 cm, oko tmavé, chrup úplný, skus nůžkový. Černá fena, typická hlava, pevný rovný hřbet, správné úhlení, mírně srpovitý prut.

Ritchie z Jašového koutku

(York von Lotenthal - Heidi z Jašového koutku)
***LZ**: OMS Žďár nad Sázavou/13.10.2012 I.c. 237 b. (4,4,4,4,4,4,3,4,3,4) hlas. 4*
***BZH**: OMS Žďár nad Sázavou/6.10.2012 I.c. 216 b. (4/-,4/-,4/-,4,4)*

Rozinka Tergy

(Ideál Tergy - Checkmate Tergy)
Bonitace: 2IT/5 - HLT, 33 cm (MVDr. Bohumil Brož, Alena Buriánková)
OVP KAČINA**: 19.5.2012, mezitřída, Švec Jaroslav MVDr. ,* ***V1, VT
Hladkosrstá trpasličí fena, barvy hnědá s pálením, OH 33, ušlechtilé hlavy, korektní horní i spodní linie, správné zaúhlení končetin, standardní osrstění, výborný pohyb
SVJ JEVÍČKO**: 12.8.2012, mezitřída, Dobšinský Jan (SK),* ***V1,CAC,CC WUT,BOB
OH 34 cm, oko světle hnědé, chrup úplný, skus nůžkový. Fena správného rámce, barva hnědá s pálením tygrovaná, pěkně tvarovaná hlava, rovná hřbetní linie, dostatečné předhrudí, správná břišní linie, velmi dobrá mechanika pohybu, klidná povaha.
***ZV**: OMS Chrudim/8.9.2012 neobstál stopa vůdce 0*
***BZH**: OMS Ústí nad Orlicí/3.11.2012 III.c. 212 b. (4/-,1/-,4/-,4+5,4)*

Samuel z Dolního konce

(Aktsent Rus Bramers - Indira z Dolního konce)
Bonitace: 0i/P/5 - HLK, 3,4 kg, 30 cm (ing. Přibáňová Michaela, Jan Coufal)
OVP OLOMOUC**: 9.6.2012, třída mladých, Coufal Jan,* ***V1, VT
OH 29, barva oka tmavá, skus nůžkový, pes hladkosrstý černý s pálením, standardní hlava, rovný hřbet, kulatá záď, standardní pohyb
NVP KLATOVY**: 30.6.2012, třída mladých, Kašpar Miloš,* ***V1
OH 29 cm, oko tmavohnědé, plnochrupý, skus nůžkový. Roční pes černý s pálením, pěkná samčí hlava, hrudní končetiny korektní, pánevní končetiny by mohly být lépe osvaleny, srst kvalitní, pes se na trávě hůře předvádí.
NV BRNO**: 29.9.2012, třída mladých, Frnčová Lenka,* ***V1,CAJC,BOJ
OH 30 cm, oko tmavé, chrup úplný, skus nůžkový. Správně stavěný pes, výborně modelovaná hlava, pěkná linie krku, rovný hřbet, správná hloubka hrudníku, korektní postavení a úhlení obou párů končetin, pěkný pohyb, správné osrstění a zbarvení, vyrovnaná povaha.
KVJ PRAHA**: 28.10.2012, třída pracovní, Pasák František,* ***V1
OH 30 cm, oko tmavé, chrup úplný, skus nůžkový. Hladkosrstý pes barvy černé s méně výraznými znaky, typická hlava, pevný hřbet, v zádi mírně sražený, průměrná mechanika pohybu.
***ZV**: OMS Domažlice/1.7.2012 I.c. 169 b. (4,3,4,3,2,4,4,4) hlas. 3*
***BZ**: OMS Domažlice/6.7.2012 III.c. 75 b. (4,2,1,3,4)*
***BZ**: OMS Domažlice/7.7.2012 II.c. 99 b. (4,3,3,3,4)*

Sandokan S Pro-Euro

(Karak Mini Golf - Arabela Princess Pro-Euro)
Bonitace: 0i/LP/5- HLK, 3,6 kg, 29 cm (MVDr. Švec Jaroslav, Adam Petr, Spalová Hana)
MVP DUO BRNO**: 4.2.2012, třída dorostu, Přibáňová Michaela Ing.,* ***VN1
OH 28, oko tmavé, plnochrupý, velmi nadějný pes s ušlechtilou hlavou, správně utvářené tělo, výborný postoj a zaúhlení končetin, vynikající síla kostry, standardní osrstění, povaha klidná
MVP DUO BRNO**: 5.2.2012, třída dorostu, Fidrichová Marcela Ing.,* ***VN1
Oko tmavé, skus nůžkový, ve vývoji, velmi pěkná ušlechtilá hlava, dobře nasazený a nesený krk, výborné předhrudí, správný, mírně klenutý hrudník, korektní hřbetní linie, správný pohyb, výborná standardní srst - černá, dostatečně výrazné pálení, psík ve vývoji, klidná povaha

MVP ČESKÉ BUDĚJOVICE**: 31.3.2012, třída mladých, Pasák František, **V1, CAJC
OH 28, oko tmavé, chrup úplný, skus nůžkový, barva černá s odznaky, typická hlava s vyjádřeným výrazem, dobrá mechanika pohybu
MVP PRAHA**: 5.5.2012, třída mladých, Fairaislová Lenka, **V1, CAJC, BOJ, BOB
OH 30, oko tmavé, plnochrupý, drobný psík, standardní hlava, krásný rovný hřbet, výborné zaúhlení i pohyb, docvičit prezentaci
KVJ PRAHA**: 28.10.2012, třída mladých, Pasák František, **V1,CAJC,KVM,BOJ,BOB
OH 30 cm, oko tmavé, chrup úplný, skus nůžkový. Hladkosrstý pes barvy černé s pálením, s výraznými znaky, typická hlava, samčí výraz, rovný hřbet, správná mechanika pohybu.

Saphir Tergy
(Optimus Formula Uspeha - Honey Kiss Tergy)
KVJ PLZEŇ**: 26.2.2012, třída mladých, Říha Tomáš, **V1, CAJC, BOJ
OH 36, barva oka tmavá, chrup ú)plný, skus nůžkový, pes černý s odznaky, samčí hlava, výrazné předhrudí, linie v pořádku, vpředu a vzadu korektní, souladná mechanika pohybu

Serena GG Pro-Euro
(Karak Mini Golf - Arabela Princess Pro-Euro)
***Bonitace: 0cW/LPZ/5 - HLK**, 3,1 kg, 29 cm, chybí M3P (MVDr. Švec Jaroslav, Adam Petr, Spalová Hana)*
MVP DUO BRNO**: 4.2.2012, třída dorostu, Přibáňová Michaela Ing., **VN1
OH 28, oko tmavé, plnochrupá, dostatečně ušlechtilá hlava, vynikající rovný hřbet, standardní zaúhlení končetin, vynikající mechanika pohybu, výborné osrstění, povaha klidná
MVP DUO BRNO**: 5.2.2012, třída dorostu, Fidrichová Marcela Ing., **VN1
Oko tmavě hnědé, skus nůžkový, chrup ve vývinu, velmi pěkná ušlechtilá hlava, elegantní pěkný krk, správné předhrudí, korektní hrudník, standardní hřbetní linie, dobré úhlení, správný pohyb, výborná standardní srst - červená s příměsí, klidná povaha
MVP ČESKÉ BUDĚJOVICE**: 31.3.2012, třída mladých, Pasák František, **V1, CAJC, BOJ
OH 27, oko tmavé, -M3 P, barva černá s příměsí černé, typická hlava, vyjádřený výraz, pevný hřbet, správné úhlení i mechanika pohybu
NVP OSTRAVA**: 14.4.2012, třída mladých, Spalová Hana, **V1, CAJC, BOJ, BOB
Oko tmavé, chrup neúplný -M3 L, skus nůžkový, OH 28, hladkosrstá králičí fena barvy červené s lehkou příměsí černé, typické hlavy, výborného hřbetu, korektní úhlení obou párů končetin a výborné mechaniky pohybu
MVP PRAHA**: 5.5.2012, třída mladých, Fairaislová Lenka, **V1, CAJC
OH 28, oko tmavé, -M3 jedenkrát, fenka standardní hlavy, pevného rovného hřbetu, správného zaúhlení obou párů končetin
NV LITOMĚŘICE**: 26.5.2012, třída mladých, Buba Petr, **VD1
OH 27, oko tmavé, skus nůžkový, neúplný - M3 PD, typický králík, červený s příměsí černé, pěkná hlava, lehce sudovitě pánevní končetiny
MVP BRNO**: 23.6.2012, třída mladých, Švec Jaroslav, **V1,CAJC,BOJ,BOB
OH 27 cm, oko tmavé, ušlechtilá samičí hlava, rovný hřbet, správná spodní linie, zadní postoj poněkud širší, zaúhlení předních končetin správné, správné osrstění.
NVP KLATOVY**: 30.6.2012, třída mladých, Kašpar Miloš, **V1,CAJC,BOJ,BOB
OH 29 cm, oko tmavohnědé, chrup neúplný, - M3 P, skus nůžkový. Roční fena červená s příměsí černé, jemná samičí hlava, úhlení a mechanika pohybu obou párů končetin korektní, pevný rovný hřbet, fena se hezky předvádí.
NV MLADÁ BOLESLAV**: 14.7.2012, třída mladých, Šimek František, **V1,CAJC,BOJ,BOB
OH 29 cm, v typu, dobře utvářená hlava, správná horní a spodní linie, chody prostorné, mírně širší v zadní frontě, osrstění standardní.
MVP MLADÁ BOLESLAV**: 25.8.2012, třída mladých, Rogowska Anna (PL), **V1,CAJC,BOJ,BOB
Good size, female head, correct bite, dark eyes, good topline and underline, good forechest, good angulation, good movement. (Dobrá velikost, fenčí hlava, tmavé oko, dobrá horní i dolní linie, dobré předhrudí, dobré úhlení, dobrý pohyb)
NV BRNO**: 29.9.2012, mezitřída, Frnčová Lenka, **V1,CAC,CAC ČMKU,NV,BOB
OH 29 cm, oko tmavé, chrup úplný, skus nůžkový. 15 měsíců, ušlechtilá fena, výborná samičí hlava, správně závěsy, správně dlouhý a pevný hřbet, výborný tvar hrudníku, výborné předhrudí, správné postavení a úhlení končetin, razantní pohyb, v pohybu vzadu mírně širší, kvalitní srst, výborné předvedení.
MVP ČESKÉ BUDĚJOVICE**: 13.10.2012, mezitřída, Coufal Jan, **VD2
OH 29 cm, oko tmavé, chrup neúplný, chybí M3 P. Hladkosrstá králičí fena barvy červené s příměsí, široký postoj vzadu.
KVJ PRAHA**: 28.10.2012, třída mladých, Pasák František, **V4
OH 29 cm, oko tmavé, chrup neúplný, - M3 P. Fenka barvy červené s příměsí, typická hlava, pevný rovný hřbet, mechanika pohybu správná, dobrá prezentace.
MVP PRAHA**: 3.11.2012, mezitřída, Buriánková Alena, **V1,CAC
OH 29 cm, chybí M3, jemnější fenka se standardní hlavou, s výbornou horní i spodní linií, výrazně zaúhlená vpředu i vzadu, správné předvedení, standardní srst, barva červená s příměsí.
MVP PRAHA**: 4.11.2012, mezitřída, Kalich Miroslav, **V1,CAC,CAC ČMKU,CACIB,BOB
OH 29 cm, oko hnědé, chrup neúplný, - M3 P, skus nůžkový. Fena jezevčíka hladkosrstého králičího červená s příměsí, fenčí hlavy, bez vad v kostře, výborně se prezentující, osrstění standardní, povaha klidná.
***ZV**: OMS Kolín/8.5.2012 III.c. 152 b. (4,1,4,3,4,3,4,4) hlas. 1*

Sheratan Gilovam
(iz Omskoi Kreposti Nastoyaschiy Polkovnik - Rozalinda Formula Uspeha)
SVJ JEVÍČKO**: 12.8.2012, třída mladých, Dobšinský Jan (SK), **VD1
Oko hnědé, chrup úplný, skus nůžkový. Pes správného rámce, jemná hlava samčího typu, korektní hřbetní linie, dostatečné předhrudí, břišní linie mírně vytáhlá k slabinám, v pohybu užší v pánevních končetinách, mechanika pohybu dostatečná, velmi dobrá kvalita srsti, klidná povaha.

Sue Ellen D Pro-Euro
(Karak Mini Golf - Arabela Princess Pro-Euro)
MVP DUO BRNO**: 4.2.2012, třída dorostu, Přibáňová Michaela Ing., **VN2
OH 27, oko tmavé, plnochrupá, fenka s jemnou hlavou, potřebuje zpevnit hřbetní linie, správné zaúhlení končetin i pohyb, povaha temperamentní, osrstění standardní
MVP DUO BRNO**: 5.2.2012, třída dorostu, Fidrichová Marcela Ing., **VN2
Oko tmavé, skus nůžkový, chrup úplný, ušlechtilá samičí hlava, výborné předhrudí, správný hrudník, korektní hřbetní linie, standardní úhlení i pohyb, výborná standardní srst - černá s pálením, klidná vyrovnaná povaha

Sunny Smile Tergy
(Optimus Formula Uspeha - Honey Kiss Tergy)
***Bonitace: 2IU/LO/5 - HLT**, 5 kg, 35 cm (MVDr. Švec Jaroslav, Adam Petr, Spalová Hana)*
MVP BRNO**: 23.6.2012, mezitřída, Švec Jaroslav, **V1,CAC,CAC ČMKU,CACIB,BOB
OH 37 cm, oko tmavě hnědé, pes hnědý s pálením, ušlechtilá dlouhá hlava, rovná hřbetní linie, korektní spodní linie, správné zaúhlení a postavení předních končetin, zaúhlení zadních končetin správné, v pohybu poněkud širší, kvalitní osrstění, dobrá mechnaika pohybu.
KVJ PRAHA**: 28.10.2012, mezitřída, Vetsch Doris (CH), **V1,CAC
OH 34 cm, oko hnědé, chrup úplný, skus nůžkový. 20 měsíční pes v barvě hnědá s pálením tygrované, pěkné pálení, nádherná hlava, korektní horní i dolní linie, korektní úhlení hrudních a pánevních končetin, krásné předhrudí, korektní odstup.

Suzanne z Drsné planiny
(Chervony Tuz Lisego Nosa - Isabela z Drsné planiny)
MVP DUO BRNO**: 4.2.2012, třída veteránů, Přibáňová Michaela Ing., **V1, BOV
10tiletá fena ve skvělé kondici, výborný stav chrupu, velmi temperamentní povaha, krásně se prezentuje
MVP DUO BRNO**: 5.2.2012, třída veteránů, Fidrichová Marcela Ing., **V1, BOV
Oko tmavě hnědé, chrup v dobrém stavu, výborná ušlechtilá hlava, standardní hřbet, výborná v pohybu, vynikající kondice, standardní srst, výborně úhlená vzadu, klidná povaha

Štaflík z Poodří
(Draco Malfoy Pro-Euro - Zuza z Drsné planiny)
NV OLOMOUC**: 7.1.2012, mezitřída, Petr Adam, **VD2
Oko tmavé, skus nůžkový, chrup úplný, OH 34, trpasličí hladkosrstý černý pes, nevýrazné pálení na hrudi, kratší hlava, mírně vypoulené oči, klenutá bedra, mechanika pohybu správná
MVP DUO BRNO**: 4.2.2012, mezitřída, Přibáňová Michaela Ing., **V2
OH 35, oko tmavě hnědé, plnochrupý, pes lehce hrubší hlavy, správná hřbetní linie, lehce níže nasazený prut, správný hrudník, vydatná mechanika pohybu, standardní osrstění, temperamentní povaha
MVP DUO BRNO**: 5.2.2012, mezitřída, Fidrichová Marcela Ing., **D
Skus nůžkový, chrup úplný, OH 35, standardní hlava, s výborným kulatým okem, výrazný kapří hřbet, ocas vysoko nasazený, srpovitě nesený, mírně sbíhavý postoj vpředu, standardní srst - černá, méně výrazné pálení, nedostatečné na hrudníku

Tiffany Tergy
(Optimus Formula Uspeha - Hemi z Jeleniej Kotliny (FCI))
KVJ PLZEŇ**: 26.2.2012, třída štěňat, Říha Tomáš, **VN1
OH 28, štěně velmi pěkné, ve vývinu, úměrně věku, bez zjevných kosterních vad, sympatická prezentace, srst ve výborné kondici, kvalitní osrstění ve výborné péči, klidná povaha
KVJ PRAHA**: 28.10.2012, třída mladých, Pasák František, **V3
OH 30 cm, oko tmavé, chrup úplný, skus nůžkový. Fenka barvy černé s výrazným pálením, typická hlava, delší krk, pevný hřbet, zaúhleníé a postoj správný, mechanika pohybu plynulá, srst standardní.

Tik-Tak Pálnikás Jó Reggelt.Hu
(Klein Aber Fein Germandachs - Barack Pálnikás Jó Reggelt.Hu)
KVJ PRAHA**: 28.10.2012, třída vítězů, Pasák František, **V1,CAC,KV
OH 30 cm, oko tmavé, chrup úplný, skus nůžkový. Hladkosrstý pes barvy černé s méně výraznými znaky na hrudi, typické hlavy, rovný hřbet, průměrná mechanika pohybu.

Tristan Magic Rainbow
(Honky Tonk Anatomy Dynadaux - Tsarstvennaya Osoba Magic Rainbow)
MVP DUO BRNO**: 4.2.2012, třída otevřená, Přibáňová Michaela Ing., **V2, res.CAC
OH 36, oko tmavé, plnochrupý, pes ušlechtilé hlavy, černý s pálením, výborná horní i spodní linie, lehce sudovitý postoj pánevních končetin, dobrá mechanika pohybu, kvalitní osrstění, poněkud nižší odstup
MVP DUO BRNO**: 5.2.2012, třída otevřená, Fidrichová Marcela Ing., **V1, CAC, res.CACIB
Oko tmavě hnědé, skus nůžkový, chrup úplný, OH 36,5, standardní hlava, pevný rovný hřbet, kvalitní úhlení, nižší odstup od země, volnější pohyb vzadu, výborná standardní srst - černá, pálení málo výrazné na hrudi, klidná povaha

Trója z Poodří
(Jaguar z Poodří - Carmen II.St. Eustach)
Bonitace: 0k/BJQU/5 - HLT, 4,9 kg, 33 cm (MVDr. Švec Jaroslav, Adam Petr, Spalová Hana)
KVJ PRAHA**: 28.10.2012, třída otevřená, Vetsch Doris (CH), **V1
OH 33 cm, oko tmavé, chrup úplný, skus nůžkový. Černopálená fenka pěkné hlavy, horní a dolní linie v pořádku, pohyb předních a zadních končetin v pořádku, úhlení předních končetin v pořádku, úhlení zadních končetin není korektní.

Truly a Treasure Tsertus
(-)
NV LITOMĚŘICE**: 26.5.2012, třída mladých, Buba Petr, **VD2
OH 31, poměrně ustrašená fenka, červená s příměsí černé, skus nůžkový, širší hlava s kratší mordičkou, v blahobytné kondici, nedokonalý pohyb

Vulkán z Poodří
(Jaguar z Poodří - Carmen II.St. Eustach)
MVP DUO BRNO**: 4.2.2012, třída dorostu, Přibáňová Michaela Ing., **N1
OH 29, oko tmavé, plnochrupý, velmi drobný pes, spíše králičího typu, se standardní hlavou, lehce klenutý hřbet, zaúhlení pánevních končetin by mohlo být výraznější, hrudník ve vývinu, osrstění standardní

Xenon Gapro Bohemia
(Bright Boy Dachshaus - Charlotta Gapro Bohemia)
***SZVP**: OMS Domažlice/2.9.2012 II.c. 83 b. (1,4,4,3,4,4)*

XS Studio Dr Dre
(Patriot Lisego Nosa - Intriga Lisiy Nos)
MVP ČESKÉ BUDĚJOVICE**: 13.10.2012, třída pracovní, Coufal Jan, **V1,CAC,CAC ČMKU,CACIB,BOB
OH 36 cm, oko tmavé, chrup úplný, skus nůžkový. Hladkosrstý trpasličí pes černý s pálením, správné hlavy, výborného hřbetu, úhlení i pohybu.

York Aledos
(Draco Malfoy Pro-Euro - Ilada Aledos)
***ZV**: OMS Olomouc/19.5.2012 I.c. 168 b. (4,3,4,4,3,4,4,2) hlas. 3*

Yustina Gapro Bohemia
(Bright Boy Dachshaus - Arri Babinský vrch)
MVP PRAHA**: 5.5.2012, třída šampiónů, Fairaislová Lenka, **V1, CAC, CACIB, CAC-ČMKU
29 cm, tmavé oko, plnochrupá, krásná hlava, pevný rovný hřbet, výborné úhlení, výborný pohyb
MVP PRAHA**: 3.11.2012, třída otevřená, Buriánková Alena, **V1,CAC,CAC ČMKU,CACIB,BOB
OH 30 cm, oko tmavé, elegantní fena černá s pálením, s výborně utvářenou hlavou, s výbornou stavbou těla, vynikající pohyb.

Zemfira Rus Bramers
(Mummi Trol Iz Ryzhego Raja - Yamaha Rus Bramers)
MVP PRAHA**: 3.11.2012, třída pracovní, Buriánková Alena, **V1,CAC,r.CACIB
OH 30 cm, oko tmavě hnědé, ušlechtilá červená fena správného formátu s výbornou hlavou, výborná horní i spodní linie, výborně zaúhlená, výborný pohyb, standardní srst i barva.
MVP PRAHA**: 4.11.2012, mezitřída, Kalich Miroslav, **V2,r.CAC
OH 30 cm, oko hnědé, chrup úplný, skus nůžkový. Fena jezevčíka králičího hladkosrstého, červená s příměsí, ušlechtilého typu, výborně se prezentuje, bez vad v kostře.

Zhuzhuna Rus Bramers
(Absolut For Kerolain Ydgel Rus Bramers - Yalta Rus Bramers)
MVP PRAHA**: 3.11.2012, mezitřída, Buriánková Alena, **V2
OH 30 cm, chybí P1 LH a P1 PD, červená fena s korektní hlavou, standardní krk, ve statickém postoji správná horní i spodní linie, v pohybu za kohoutkem lehce uvolněný hřbet, správné zaúhlení obou párů končetin, fena se projevuje bázlivě.
MVP PRAHA**: 4.11.2012, třída otevřená, Kalich Miroslav, **V1,CAC
OH 31 cm, oko tmavě hnědé, chrup neúplný, - P1 PD + P1 LH, skus nůžkový. Fena jezevčíka hladkosrstého červená s příměsí, ušlechtilá hlava, bez vad v kostře, výborně se prezentující, povaha klidná, osrstění stand.

Zonda Rus Bramers
(Mummi Trol Iz Ryzhego Raja - Yamaha Rus Bramers)
MVP PRAHA**: 3.11.2012, třída pracovní, Buriánková Alena, **V1,CAC,r.CACIB
OH 31 cm, chybí P1 PD, červená fena s výborně utvářenou hlavou, výborná horní linie, výrazné předhrudí, výborné předvedení.
MVP PRAHA**: 4.11.2012, mezitřída, Kalich Miroslav, **V1,CAC,CAC ČMKU,CACIB
OH 31 cm, oko tmavě hnědé, chrup neúplný, - P1 PD, skus nůžkový. Fena jezevčíka hladkosrstého trpasličího, červená s příměsí, typický představitel plemene bez vad v kostře, výborně se předvádějící, osrstění stand., povaha klidná.

Zorro z Chlumína
(Mocha Coffee Sundsdal's - Bára Babinský vrch)
Bonitace: 0i/R/5 - HLT, 4,2 kg, 33 cm (MVDr. Novozámská Katka, Říha Tomáš)
NVP KLATOVY**: 30.6.2012, mezitřída, Kašpar Miloš, **V1,CAC
OH 33,5 cm, chrup úplný, skus nůžkový. Barva černá s pálením, středně silná kostra, dobrý rámec, jemnější výraz, výrazný kohoutek, dobrý hrudník a předhrudí, měkčí hřbetní linie, dobré úhlení a pohyb.
***ZN**: OMS Klatovy/15.7.2012 obstál 72 b. (4,2,4,4, čas: 29s)*

Zvezda Rus Bramers
(Pierce Arrow Ms Duchwood´s - Alfa-Romeo Solovyev)
MVP PRAHA**: 3.11.2012, třída šampiónů, Buriánková Alena, **V1,CAC
OH 37 cm, oko tmavé, fena černá s pálením s malým znakem na prsou, výborná hlava, výborná horní i spodní linie, výborné zaúhlení, výborné předvedení.

Jezevčík dlouhosrstý trpasličí-králičí

Abbey Forest Engel Dianette
(Dingo z Debry - Dianette Happy Krion)
Bonitace: 2a/R/5 - DLK, 3,5 kg, 28 cm (MVDr. Kalich, ing. Přibáňová Michaela PhD.)
NVP Olomouc 2012**: 7.1.2012, třída mladých, Petr Adam, **V1, CAJC, BOJ
oko tmavé, skus nůžkový, chrup úplný, OH 29, červená králičí dlouhosrtá trpasličí fena, typické hlavy, rovný hřbet, standardní znaky, dlouhosrstý jezevčík, koretkní pohyb, uhlení končetin pánevní a hrudní správné
DUO CACIB Brno 2012**: 4.2.2012, mezitřída, ng. M. Fridrichová, **V1, CAC, CAC ČMKU, CACIB
oko tmavohnědé, zuby - nůžkový, úplný, OH 31 cm, hrudník dobrý, standardní hlava, korektní dolní linie, sražená zadní linie, správné úhlení vpředu i vzadu, slabší předhrudí, hrudník dobrý, výborná klidná povaha
DUO CACIB Brno 2012**: 5.2.2012, mezitřída, Ing. M. Přibáňová, **V1, CAC, CAC ČMKU, CACIB
OH 29 cm, oko tmavohnědé, plnochrupí, červené barvy, jemné hlavy, správné hřbetní linie s mírně spáditou zadí, standardní mechanika pohybu, dobře osrstěn
OVP OLOMOUC**: 9.6.2012, mezitřída, Coufal Jan, **V1 VT
OH 30, oko tmavé hnědé, chrup úplný, skus nůžkový. Dlouhosrstá králičí fena, červená, standardní hlavy, výborného hřbetu, lehce sbíhá vpředu, výborný pohyb a osrstění.

MVP BRNO**: 23.6.2012, mezitřída, Lamarka Francesco (IT), **V1
posudek v italštině, nečitelný
NV BRNO**: 29.9.2012, třída otevřená, Frnčová, **V1, CAC
2 letá fena, OH 31 cm, ušlechtilá fena s výborně modelovanou hlavou, tmavé oko, nůžkový skus, úplný chrup, správné závěsy, výborná horní i dolní linie, výborné předhrudí, správné postavení a úhlení obou párů končetin, správná kvalita srsti, hezké předvedení.
***BZ**: OMS Domažlice / 7.7.2012 III.c. 74 b. (2,3,3,2,2)*

Adar Valdiadan
(Red Rum Klamap Debra - Yellow Brunette Klamap Debra)
NV MLADÁ BOLESLAV**: 14.7.2012, třída dorostu, Šimek František, **VN1
černý s pálením, chrup po výměně, 34 cm, kostra odpovídá věku, malinko přestavěný - v růstu, osrstění standardní, bez hrubých vad

Adelain Klamap Debra
(Tom-Li z Debry. - Lavanda Klamap Debra)
***Bonitace: 1c/LVR/5 - DLT**, 33 cm (MVDr. Bohumil Brož, Alena Buriánková)*
OVP KAČINA**: 19.5.2012, mezitřída, Švec Jaroslav MVDr. , **V1, VT
trpasličí červená fena s příměsí černé OH 33, ušlechtilé hlavy, výborné hřbetní linie, korektní zaúhlení končetin, elegantní pohyb, výborné osrstění

Afra Naše poupátko
(Extraordinary Esprit Kalokagathia Fai - Zambi-Ma z Debry)
KVJ PRAHA**: 28.10.2012, třída otevřená, Dieter Engel (D), **V2, r.CAC
OH 34 cm, oko tmavé, chrup úplný, skus nůžkový.Celkový výraz plemene výborný, dobrá srst, dobrý hřbet, dobré hrudní i pánevní končetiny, dobrý pohyb, dobrý v postoji.

Afrodita Hennquin Moravia
(Romeo vom Benthener Forst FCI - Hennessy Trias Duo)
SVJ JEVÍČKO**: 12.8.2012, třída vítězů, Dobšinský Jan (SK), **V1 CAC, CC WUT, BOB
OH 32, oko tmavé hnědé, skus nůžkový, chrup úplný, fena delšího rámce, červená s příměsí, výborná kvalita srsti, výborná linie a odstup od země, výborná mechanika pohybu, klidná povaha.

Agga-Pe z Dvorku Čamourku
(Guliver Anamsunamon - Cilka z Čertouských lánů)
***Bonitace: 1b/LRV/5 - DLT**, 5,2 kg, 35 cm (MVDr. Švec Jaroslav, Adam Petr, Spalová Hana)*
NV MLADÁ BOLESLAV**: 14.7.2012, třída mladých, Šimek František, **V3
34 cm, červená fena s příměsí, ušlechtilá hlava, doelší měkčí hřbet, dobrá hlava, správný odstup, správné zaúhlení, kvalitní osrstění.
KVJ PRAHA**: 28.10.2012, mezitřída, Dieter Engel (D), **V2, r.CAC
OH 35 cm, oko tmavé, chrup úplný, skus nůžkový.Typický výraz plemene, velmi dobrá srst, pevný hřbet, dobrá spodní i horní linie, dobré drudní i pánevní končetiny, postoj bez vad.
***ZN**: OMS Semily / 28.9.2012 obstál 51 b. (3,2,3,1)*

Aime El Perro de Mi Corazón
(Carlo Happy Krion - Andy z Bučiny)
***Bonitace: 1a/AQ/5 - DLT**, 5,3 kg, 34 cm (MVDr. Kalich, ing. Přibáňová Michaela PhD.)*
OVP OLOMOUC**: 9.6.2012, třída otevřená, Coufal Jan, **VD1
OH 33, oko tmavě hnědé, chrup úplný, skus nůžkový. Dlouhosrstá trpasličí fena s jemnou příměsí, standardní hlavou i hřbetem, výrazně srpovitě nesený prut, správný pohyb i osrstění.
***ZN**: OMS Olomouc / 30.6.2012 obstál 69 b. (3,4,3,3)*

Airis z Ostrožských jezer
(Romeo vom Benthener Forst FCI - Melisa z Ostrožských jezer)
***Bonitace: 0b/A/5 - DLT**, 4,3 kg, 31 cm (ing. Přibáňová Michaela, Jan Coufal)*
NV OSTRAVA**: 14.4.2012, třída mladých, Spalová Hana, **V1, CAJC, BOJ, BOG junior
OH 32, oko tmavé, chrup úplný, skus nůžkový. Dlouhosrstá trpasličí fena v barvě červené s příměsí černé, velmi elegantní hlavy, výborného hřbetu, nepatrně užšího pohybu předních končetin, korektní pohyb zadních končetin, výborná srst
MVP BRNO**: 23.6.2012, třída mladých, Lamarka Francesco (IT), **V1 CAJC
posudek v italštině, nečitelný
NV MLADÁ BOLESLAV**: 14.7.2012, třída mladých, Šimek František, **V1, CAJC, BOJ
34 cm, ušlechtilá fena, dobréhio rámce, červená s příměsí, výborný pigment, správné zaúhlení, osrstění standardní.

SVJ JEVÍČKO**: 12.8.2012, třída mladých, Dobšinský Jan (SK), **V1
OH 32, oko hnědé, skus nůžkový, chrup úplný. Fena stand. rámce, barva červená s příměsí, jemnější fenčí hlava, výborná hřbetní linie, dostatečné předhrudí, dobrý odstup od země, správná hrudní linie, v pohybu přední končetiny úzké, velmi dobrá kvalita srsti, klidná povaha.
NV BRNO**: 29.9.2012, mezitřída, Frnčová, **V1, CAC
16ti měsíční fena, OH 31 cm, výborně stavěná a ušlechtilá fena, ušlechtilá samičí hlava, tmavé oko, nůžkový skus, úplný chrup, správné závěsy, správná horní i dolní linie, výrazné předhrudí, správné postavení i úhlení obou párů končetin, v pohybu vpředu mírně užší, výborná kvalita srsti. Skvělé předvedení.
***ZV**: OMS Kroměříž / 13.05.2012 I.c. 176 b. (4,3,4,4,4,4,4,3)*

Aja z Šebestiánských hor
(Extraordinary Esprit Kalokagathia Fai - Valdina od Petrboka)
NV LITOMĚŘICE**: 26.5.2012, třída dorostu, Petr Buba, **VN 1
6,5 mesíční fena, červená s příměsí černé, ve všech proporcích odpovidajicí standardu, výborně se předvadí zdravě se vyvíjející

Aktee Veg Star
(Artuš Canis of Czech - Cathy Gold Madeira)
***Bonitace: 0i/OPQS/5 - DLK**, 3,4 kg, 29 cm (MVDr. Švec Jaroslav, Adam Petr, Spalová Hana)*
OVP MILOVICE**: 2.6.2012, třída mladých, Přibáňová Michaela ing., **VD1
Plnochrupá, oko tmavé. OH 28 cm, fenka s ušlechtilou hlavou, černá s pálením, méně výrazný kohoutek, standardní hřbetní linie, kratší spáditá v kříži, dobrá mechanika pohybu, kvalitní osrstění, temperamentní
KVJ PRAHA**: 28.10.2012, mezitřída, Pasák František, **VD2
OH 30 cm, oko tmavé, chrup úplný, skus nůžkový. Černá s pálením, typcická hlava, hřbet v bedrech mírně zvýšený, normální úhlení, špatná prezentace.

Alex Dandelion Bohemia
(Sindibád z Těšínovských buků - Isis Anamsunamon)
MVP PRAHA**: 5.5.2012, třída mladých, Fairaislová Lenka, **V2
OH 34cm, oko tmavé, plnochrupý červený pes se samčí hlavou, pekný rovný hřbet, na svůj věk výborně osrstěný, správný pohyb, na stole lehce nejistý

Alex Forest Engel Dianette
(Dingo z Debry - Dianette Happy Krion)
***Bonitace: 2a/AL/5 - DLT**, 5,5 kg, 35 cm (MVDr. Kalich, ing. Přibáňová Michaela PhD.)*
NVP Olomouc 2012**: 7.1.2012, třída mladých, Petr Adam, **V
Oko tmavé, skus nůžkový, chrup úplný, OH 34cm, červený dlouhosrstý trpasličí pes, výborné hlavy, hřbet mírně spáditě zádi, správný pohyb obou párů končetin, výborná prezentace, kvalitní srst
DUO CACIB Brno 2012**: 4.2.2012, třída pracovní, Ing. M. Přibáňová, **V1, CAC
OH 33 cm, oko tmavé, plnochrupý, barvy čistě červené s mimořádně dlouhou hlavou, elegantně nesenou, hřbet rovný, lehce spáditý, standardní mechanika pohybu, správné osrstění, výborná povaha
DUO CACIB Brno 2012**: 5.2.2012, třída pracovní, Ing. Fridrichová, **V1, CAC
oko tmavé, skus nůžkový, chrup úplný, OH 35 cm, standardní hlavy, hřbet mírně spáditý, přední i zadní končetini dobré, výborný pohyb, standardní srst, klidná povaha
MVP BRNO**: 23.6.2012, třída pracovní, Lamarka Francesco (IT), **V1 CAC, RCACIB
posudek v italštině, nečitelný
***BZ**: OMS Domažlice / 6.7.2012 II.c. 89 b. (4,3,2,3,4)*

Altea ze Zvonovic
(Nemo Dlugie Cudo - Fialka Klamap Debra)
***Bonitace: 0b/M/5 - DLT**, 5,1 kg, 32 cm (Coufal Jan, Spalová Hana)*
SVJ JEVÍČKO**: 12.8.2012, mezitřída, Dobšinský Jan (SK), **V2
OH 33, oko hnědé, skus nůžkoý, chrup úplný. Fena standardního rámce, pěkně tvarované hlavy, mírně strmější hřbetní linie, dostatečné předhrudí, správný odstup od země, správná hrudní linie, v pohybuz užší hrudní končetiny, klidná povaha, dobrá kvalita srsti.
NV BRNO**: 29.9.2012, mezitřída, Frnčová, **V3
2letá fena, OH 33cm, elegantní fena, samičí hlava, tmavé oko, nůžkový skus, úplný chrup, pěkná linie krku, správně dlouhý a pevný hřbet, pěkný hrudník, výrazné předhrudí, správný pohyb, kvalitní srst, výborné předvedení.
KVJ PRAHA**: 28.10.2012, mezitřída, Dieter Engel (D), **V4
OH 32 cm, oko tmavé, chrup úplný, skus nůžkový.Hezká hlava, dostatečné osrstění, pevný hřbet, dobré hrudní i pánevní končetiny, výborný v postoji.

Andres Třebenice pod Košťálovem
(Jumbo Věkor - Ula II. z Radotínských strání)
NV LITOMĚŘICE**: 26.5.2012, třída otevřená, Petr Buba, **V1
OH 35, kratší červený pes, s úžším pravidelním pohybem, průměrná srst, chybí celková elegance

Anelly Alfa Samuel
(Xichtík z Nedošínského háje - Afra Naše poupátko)
Bonitace: 1b/L/5 - DLT, 48 kg, 35 cm (MVDr. Švec Jaroslav, Adam Petr, Spalová Hana)
OVP MILOVICE*: 2.6.2012, třída mladých, Přibáňová Michaela ing.,* ***V2***
OH 34 cm. Oko tmavé, plnochurpá, elegantní červená fenka s ušlechtilou hlavou, s mírně výrazným kohoutkem a rovným hřbetem, prrávně utvářený hrudník, výborná mechanika pohybu a zaúhlení končetin, kvalitní osrstění.
NV MLADÁ BOLESLAV*: 14.7.2012, třída mladých, Šimek František,* ***VD 4***
35 cm, ušlechtilá fena s kvalitní hlavou, fena červená s příměsí, dobrého rámce, ušlechtilá hlava, mírně klenutnější záď, správné osrstění, výborná v povaze
KVJ PRAHA*: 28.10.2012, mezitřída, Dieter Engel (D),* ***V3***
OH 33 cm, oko tmavé, chrup úplný, skus nůžkový. Elegnatní typ, hezký hlava, dobrá horní i spodní linie, dobré přední a zadní končtiny, dobrá v postoji.
ZN*: OMS Mladá Boleslav / 16.9.2012 obstál 84 b. (4,4,4,4) hlas. 4*

Annarían Anwyn Of Elven Star
(Dan Klamap Debra - Guinevre Faimold's Oak)
NV LITOMĚŘICE*: 26.5.2012, třída otevřená, Petr Buba,* ***V1, CAC, res. CACIB***
OH 30, oko tmavé, skus nůžkový, chybí M3 2x, typ. Červená fenka s delším krkem, lehce klenutá bedra, správné samčí hlavy, dobře osrstěná a předvedená

Antara ze Zvonovic
(Nemo Dlugie Cudo - Fialka Klamap Debra)
Bonitace: Ob/AK/5 - DLK, 4,3 kg, 30 cm (ing. Přibáňová Michaela, MVDr. Šlapanský Luboš)
NVP Olomouc 2012*: 7.1.2012, třída mladých, Petr Adam,* ***V2***
oko tmavé, skus nůžkový, chrup úplný, OH 31 cm, dlouhosrstá králičí fena červené barvy, hezké hlavy, rovný hřbet, mírně klenutá bedra, správná mechanika obou párů končetin, výborná prezentace, správný postoj končetin, horší prezentace
DUO CACIB Brno 2012*: 5.2.2012, třída mladých, Ing. M. Přibáňová,* ***V1, CAJC, BOJ***
OH 30 cm, oko tmavohnědé, plnochrupá, mahaonová fena s pěknou hlavu, velmi klenutá v bedrech, mirně sbíhavá v zadních končetinách, klidná povaha, hůře se předvádí
MVP ČESKÉ BUDĚJOVICE*: 31.3.2012, třída mladých, Pasák František,* ***V2***
OH 30, oko tmavé, chrup úplný, skus nůžkový, dlouhosrstá fena barvy červené, typická hlava, bohatší závěs, hřbet mírně klenutý, mechanika pohybu správná.
NV OSTRAVA*: 31.3.2012, třída mladých, Spalová Hana,* ***VD***
OH 31, oko tmavé, chrup úplný, skus nžkový. Králičí dlouhosrstá fena mahagonové barvy, výrazně klenutého hřbetu, korektní úhlení vpředu, strmé úhlení vzadu, standardní osrstění.
SVJ JEVÍČKO*: 12.8.2012, mezitřída, Dobšinský Jan (SK),* ***V1***
OH 31, oko tmavě hnědé, skus nůžkový, chrup úplný, fena standardního rámce, pěkně tvarované typické hlavy, hřbetní linie mírně kaprovitá, míže nasazený ocas, dostatečné předhrudí, správný odstup od země, správná hrudní linie, dobrá mechanika pohybu, srst červená s příměsí, dostatečná kvalita.
NV BRNO*: 29.9.2012, mezitřída, Frnčová,* ***V1, CAC***
Téměř 2 letá fena, OH 31 cm, dobře stavěná fena, ušlechtilá hlava, nůžkový skus, úplný chrup, tmavé oko, správně nasazena slecha, správně rovný hřbet, správná hloubka hrudníku, správné postavení a zaúhlení obou párů končetin, ještě korektní pohyb, správná srst.
KVJ PRAHA*: 28.10.2012, mezitřída, Pasák František,* ***VD1***
OH 30 cm, oko tmavé, chrup úplný, skus nůžkový. Fena barvy červené s lehkou příměsí, typická hlava, hřbet v bedrech zvýšený, průměrná mechanika pohybu.

Apollón Veg Star
(Artuš Canis of Czech - Cathy Gold Madeira)
Bonitace: 0i/OPS/5 - DLK, 3,6 kg, 29 cm (MVDr. Švec Jaroslav, Adam Petr, Spalová Hana)
OVP MILOVICE*: 2.6.2012, třída mladých, Přibáňová Michaela ing.,* ***V1 VTM***
Oko tmavé, plochrupý. OH 31 cm. Pes červný s pálením, velice elegantní hlava, správná hřbetní linie, elegantní hrudník, velmi pěkná mechanika pohybu, kvalitní základ osrstění, povaha temperamentní.
KVJ PRAHA*: 28.10.2012, mezitřída, Dieter Engel (D),* ***VD***
OH 31 cm, oko tmavé, chrup úplný, skus nůžkový. Hezký typ, hezká srst, pevný hřbet, dobrý odstup od země, hrudní končetiny trochu úzké, pravá pánevní končetina příliš volná, nechce se prezentovat, ještě velmi dobrá.
ZN*: OMS Semily / 28.9.2012 obstál 84 b. (4,4,4,4)*

Arin z Ostrožských jezer
(Romeo vom Benthener Forst FCI - Melisa z Ostrožských jezer)
NV BRNO*: 29.9.2012, třída mladých, Frnčová,* ***V2***
16ti měsíční fena, OH 34 cm, můžkový skus, chrup neúplný, chybí P1 vpravo dole, jemnější fena, pěkná samičí hlava, tmavé oko, správný závěs, pevný hřbet, hrudník dosud ve vývinu, mírně užší postavení hrudních končetin, vzadu správné zaúhlení, pěkný pohyb.

Arina-Pe z Dvorku Čamourku
(Guliver Anamsunamon - Cilka z Čertouských lánů)
Bonitace: 0b/LR/5 - DLT, 4,2 kg, 34 cm (Spalová Hana, ing. Přibáňová Michaela PhD.)
MVP ČESKÉ BUDĚJOVICE*: 31.3.2012, třída mladých, Pasák František,* ***V1 CAJC***
OH 33, barva červená s černou, typická hlava, vyjádřený výraz, pevná horní linie, správná mechanika pohybu, zaúhlení a postoj končetin správný.
OVP KUNRATICE*: 16.6.2012, mezitřída, Auerbach Alena,* ***V1 VT, OV***
OH 33, oko tmavé hnědé, chrup úplný, skus nůžkový. Fena výborné hlavy, výborná hřbetní partie, správné úhlení obou párů končetin, výborný pohyb
NVP KLATOVY*: 30.6.2012, třída mladých, Kašpar Miloš,* ***V1 CAJC***
fena červená s příměsí černé, skus nůžkový, chrup úplný, oko tmavé hnědé, dobrá hlava, rovný hřbet, mírně vystouplá bedra, správné úhlení, dostatečně prostorný pohyb, srst standardní ve stádiu vývoje, OH 33 cm
MVP ČESKÉ BUDĚJOVICE*: 13.10.2012, třída otevřená, Havelka Tibor (SK),* ***VD 3***
OH 35 cm. Jemně modelovaná hlava, nepatrně níž nasazené ucho, mírně strmější rameno, dostatečné zaúhlení pánevních končetin, ještě dobrý pohyb, lehce sbíhavé paty.

Armin ze Zvonovic
(Nemo Dlugie Cudo - Fialka Klamap Debra)
KVJ PRAHA*: 28.10.2012, mezitřída, Dieter Engel (D),* ***neposouzen***
Nechce se předvádět, ukázat chrup.

Arnica z Plywackiej
(Espresso Toklaramas - Pepsi Cola z Nakla Rodem)
DUO CACIB Brno 2012*: 4.2.2012, třída otevřená, Ing. M. Přibáňová,* ***V2***
OH 32, oko tmavě hnědé, plnochrupá, jemná fenka, ušlechtilé hlavy, která by mohla být výše nesena, správný hřbet, korektní spodní linie, mírně kulatější záď, za pohybu lehce podstazuje pánevní končetiny, vynikající osrstění, klidná povaha, velmi elegantní fenka
DUO CACIB Brno 2012*: 5.2.2012, třída otevřená, Ing. Fridrichová,* ***V1, CAC***
oko tmavé, skus nůžkový, chrup úplný, OH 33 cm, velmi pěkná fena, velmi pěkné hlavy, rovný hřbet, správný pohyb, výborná srst, klidné povahy
MVP BRNO*: 23.6.2012, třída otevřená, Lamarka Francesco (IT),* ***V1 RCAC, RCACIB***
posudek v italštině, nečitelný
NV BRNO*: 29.9.2012, třída otevřená, Frnčová,* ***V1, CAC, NV***
2,5 letá fena, OH 33cm, elegantní fena, ušlechtilá hlava, tmavé oko, nůžkový skus, úplný chrup, výborná horní i dolní linie, právné postavení obou párů končetin i správné úhlení, velmi pěkná v pohybu, kvalitní srst, dobré předvedení.

Arny El Perro de Mi Corazón
(Carlo Happy Krion - Andy z Bučiny)
Bonitace: 1d/5 - DLT, 6,1 kg, 34 cm (MVDr. Kalich, ing. Přibáňová Michaela PhD.)
OVP OLOMOUC*: 9.6.2012, mezitřída, Coufal Jan,* ***V1***
Oh 34, oko tmavé hnědé, chrup úplný, skus nůžkový. Dlouhosrstý pes barvy červené se silnou příměsí černé, výborné hlavy, rovný hřbet.

Asio Otus Tetris
(Vico Krestos - Kobra Tetris)
NV OSTRAVA*: 14.4.2012, třída vítězů, Spalová Hana,* ***V1, CAC***
OH 35. oko tmavé, chrup úplný, skus nůžkový. Dlouhosrstý trpasličí pes v barvě červené s příměsí černé, typické hlavy, dobrého hřbetu, korektní úhlení předních končetin, zadní nepatrně užší, výborná srst.

Asteria Alfa Samuel
(Xichtík z Nedošínského háje - Afra Naše poupátko)
Bonitace: 1a/AL/5 - DLT, 4,7 kg, 34 cm (MVDr. Švec Jaroslav, Adam Petr, Spalová Hana)
OVP MILOVICE*: 2.6.2012, třída mladých, Přibáňová Michaela ing.,* ***V1 VTM***
OH 35 cm, Oko tmavé, plnochrupá. Světle červená fenka s ušlechtilou dlouhou hlavou, výborně nesenou i ideální hřbetní linie, výborná mechanika pohybu, kvalitní osrstění, temperamentní povaha
NV MLADÁ BOLESLAV*: 14.7.2012, třída mladých, Šimek František,* ***V2***
35 cm, fena světle červená s příměsí, hlava s výraznou mordou, rovný pevný hřbet, správné zaúhlení, dobrá v povaze.
KVJ PRAHA*: 28.10.2012, mezitřída, Dieter Engel (D),* ***V***
OH 31 cm, oko tmavé, chrup úplný, skus nůžkový. Hezký typ, dobrá srst, dobrá dolní i horní linie, dobré hrudní i pánevní končetiny
ZN*: OMS Mladá Boleslav / 16.9.2012 obstál 84 b. (4,4,4,4) hlas. 4*

Balů z Poodří
(Hill z Kozíčku - Quen z Čertouských lánů.)
NV LITOMĚŘICE**: 26.5.2012, třída veteránů, Petr Buba, **V1, VT, BOV
8 letý pes, velmi pěkné hlavy, ve všch proporcích odpovidající standardu
NV MLADÁ BOLESLAV**: 14.7.2012, třída veteránů, Šimek František, **V1
Pes červený s příměsí, osmiletý, v typu, kvalitní prošedivělá hlava, pevný hřbet, správná spodní linie, kvalitní zaúhlení, osrstění standardní.
MVP MLADÁ BOLESLAV**: 25.8.2012, třída veteránů, Tornau Andreas (D), **V1, BOV
posudek v němčině, nečitelný
KVJ PRAHA**: 28.10.2012, třída veteránů, Dieter Engel (D), **V1, BOV
OH 33 cm, oko tmavé, chrup úplný, skus nůžkový.Pěkný typ, vynikající srst, hezké držení hlavy, dobrá horní i spodní linie, dobrý odstup, dobrá prezentace, dobrý v postoji.

Barbarela Dags-Veg-As
(Larri King Zhemchuzhina Peterburga - Semiramis Kartus)
SVJ JEVÍČKO**: 12.8.2012, třída otevřená, Dobšinský Jan (SK), **V1, CAC
OH 30, oko tmavé hnědé, skus nůžkový, chrup úplný, fena standardních proporcí, dobré osrstění, jemnější hlava, rovná hřbetní linie, níže nasazený ocas, dobré předhrudí, správná hrudní linie, dobrý odstup od země, červená barva s příměsí, velmi dobrá mechanika pohybu, klidná povaha.

Bárbí z Rodasovy zahrady
(Dan Klamap Debra - Žanda z Čertouských lánů.)
Bonitace: 0b/Z/5 - DLT, 4 kg, 31 cm, chybí P1LH (MVDr. Švec Jaroslav, Adam Petr, Spalová Hana)
NVP KLATOVY**: 30.6.2012, třída otevřená, Kašpar Miloš, **VD1
2letá fena červené barvy s příměsí černé, oko tmavé hnědé, skus nůžkový, chybí 1x P1, OH 32 cm, středně silná kostra, ušlechtilá jemnější hlava, klenutá hřbetní linie, méně prostorný chod zadních končetin
MVP MLADÁ BOLESLAV**: 25.8.2012, třída otevřená, Tornau Andreas (D), **VD4
posudek v němčině, nečitelný
KVJ PRAHA**: 28.10.2012, třída otevřená, Dieter Engel (D), **V
OH 31 cm, oko tmavé, chrup úplný, skus nůžkový. Lehká fena, dosttečné osrstění, pevný hřbet, dobrý odstup, dobrá v pohybu, dobré hrudní i pánevní končetiny, ještě výborná.
MVP PRAHA**: 3.11.2012, třída otevřená, Buriánková Alena, **VD 3
OH 34 cm, oko tmavě hnědé, jemnější červená fena, správný formát, výborná stavba těla, srst není zcela ve výstavní kondici.

Belidis Canis of Czech
(Nobel Know-How Daks-Veg-As - Lasička z Nedošínského háje)
NV MLADÁ BOLESLAV**: 14.7.2012, třída otevřená, Šimek František, **V1, CAC
Červená fena s příměsí, 30 cm, mírně kratšího rámce, ušlechtilá hlava, široký hrudník s výraznými klenutými žebry, pevný hřbet, dobře vsazený ocas, chody prostorné

Belle Amie z Kozíčku
(Winner della Canterana - Whiskey Trias)
NVP Olomouc 2012**: 7.1.2012, třída veteránů, Petr Adam, **V1, VT, BOV
OH 34 cm, 11 letá fena, dlouhosrstého jezevčíka, vynikající kondice, odpovídá věku, perfektní prezentace
KVJ PLZEŇ**: 27.2.2012, třída veteránů, Petr Buba, **V1, VT, BOV
Oko tmavé, skus nůžkový. 11ti letá fena, na svůj věk čilá, prostoný a rovnoměrný pohyb, kvalitní srst, kondice.
NV MLADÁ BOLESLAV**: 14.7.2012, třída veteránů, Šimek František, **V1, BOV
Červená fena, ušlechtilé hlavy, prošedivělá, pevný hřbet, dobře nesený ocas, správný odstup, výborně se prezntuje
NV BRNO**: 29.9.2012, třída veteránů, Frnčová, **V1, BOV
12 letá fena, OH 35 cm, skvělá fena v úžasné kondici, ušlechtilá hlava, tmavé oko, nůžkový skus, úplný chrup, výborná slecha, skvělá vnější linie, výborné postavení i úhlení obou párů končetin, fantastický pohyb, skvělá srst, výborné předvedení.
MVP ČESKÉ BUDĚJOVICE**: 13.10.2012, třída veteránů, Havelka Tibor (SK), **V1 BOV
Výrazná hlava, dobrá hřbetní linie, správně zaúhlené končetiny, díky ideální kondici kvalitní pohyb.

Belle Baroness of Elven Star
(Henry Gapro Bohemia - Fiebie Gold Madeira)
NV LITOMĚŘICE**: 26.5.2012, mezitřída, Petr Buba, **V1, CAC, CAC ČMKU, CACIB, BOB
OH 30, skuz nůžkový, chrup úplný, oko tmavé, černá fena s pálením tygrovaná, velmi pěkně osrstěná, perfekní mechanika pohybu, dobrá hřbetní linie, výborná srst a typická samčí hlava

Benjamin Dandelion Bohemia
(Nobel Know-How Daks-Veg-As - Isis Anamsunamon)
KVJ PRAHA**: 28.10.2012, třída dorostu, Dieter Engel (D), **N1
OH 32 cm, oko tmavé, chrup úplný, skus nůžkový. Hezký typ, už dobrá srst, už pevný hřbet, dnes se nechce prezentovat.

Beny Všechlapský vrch
(Balů z Poodří - Beky ze Sukorad)
MVP ČESKÉ BUDĚJOVICE**: 13.10.2012, třída otevřená, Havelka Tibor (SK), **VD 1
OH 40 cm. Poměrně silná hlava oblejšího temene, výrazný hrudník, dobrý hřbet, správné zaúhlení, dobrý pohyb.

Bobina Golden Rose Moravia
(Alan ze Směšného domu - Urka z Lopenických kopců)
Bonitace: 0b/V/5 - DLK, 3,5 kg, 29 cm (MVDr. Švec Jaroslav, Adam Petr, Spalová Hana)
KVJ PLZEŇ**: 27.2.2012, třída mladých, Bušta Jan ing. , **V 2
OH 30,5, oko tmavé, chrup úplný, skus nůžkový. Typická dlouhosrstá králičí fena, barva čistě červená, výborná hlava se správně nasazeným slechem, výborný průběh hřbetní linie, správné postaení a úhlení obou párů končetin, vynikající bohaté osrstění, klidná přátelská povaha
MVP ČESKÉ BUDĚJOVICE**: 31.3.2012, třída mladých, Pasák František, **V1, CAJC, BOJ, BOB
OH 30, oko tmavé, chrup úplný, skus nůžkový, barva červená, typická hlava, správný rámec, správná mechanika pohybu.
NV LITOMĚŘICE**: 26.5.2012, třída mladých, Petr Buba, **V2
OH 31, plnochrupá, červená fena s lehkou příměsí černé dobře osrstěná, dobrá mechanika pohybu, pevný rovný hřbet, typická hlava s lehkou mordou
NVP KLATOVY**: 30.6.2012, třída mladých, Hájková Dana, **V2
oko hnědé, skus nžkový, chrup úplný, roční fena červená se slabou příměsí černé, OH 30, jemná ušlechtilá hlava, pevný rovný hřbet, úhlení obou párů končetin korektní, fena ve výstavní kondici, povaha klidná
MVP MLADÁ BOLESLAV**: 25.8.2012, mezitřída, Anna Rogowska, **VD 1
posudek v angličtině, nesrozumitelný.
KVJ PRAHA**: 28.10.2012, třída otevřená, Pasák František, **VD2
OH 30 cm, oko tmavé, chrup úplný, skus nůžkový. Fena čevená, typická hlava, hřbet v bedrech zvýšený, správné úhlení, průměrná mechanika pohybu.
MVP PRAHA**: 3.11.2012, mezitřída, Buriánková Alena, **V1, CAC, CAC ČMKU, CACIB
OH 28, oko tamvé hnědé, červená králičí fenkase správně utvářenou hlavou, výborná horní i spodní linie, správné zaúhlení vpředu i vzadu, standardní srst i barva.

Bonni z Vochovny
(Guliver Anamsunamon - Anie z Vochovny)
NVP KLATOVY**: 30.6.2012, třída otevřená, Hájková Dana, **V1
OH 31, oko tmavé, skus nžkový, chrup chybí M3 vlevo, 2,5 letá fena, červená s jemnou příměsí černé, hlva se samičím výrazem, úhlení končetin v pořádku, výborná mechanika pohybu, povaha klidná, srst ne zcela ve výstavní kondici

Bony z Růžového palouku
(Artuš Canis of Czech - Aira z Růžového palouku)
Bonitace: 0i/ALC/5 - DLK, 4,2 kg, 30 cm (MVDr. Švec Jaroslav, Adam Petr, Spalová Hana)
KVJ PRAHA**: 28.10.2012, třída otevřená, Pasák František, **V1, CAC, KV
OH 30 cm, oko tmavé, chrup úplný, skus nůžkový. Barva černá s odznaky, typická hlava, vyjádřený výraz, pevný hřbet, správné úhlení, delší prut.
***ZV**: OMS Chomutov / 6.5.2012 l.c. 188 b. (4,4,4,4,4,4,4,4) hlas. 4*
***LZ**: OMS Chomutov / 8.9.2012 l.c. 248 b. (4,4,4,4,4,4,4,4,4,4)*
***BZH**: OMS Chomutov / 13.10.2012 l.c. 236 b. (4,4,4,4,4)*

Borra Tavarillin
(Caesar Klamap Debra - Ejmy Scrofa)
***ZV**: OMS Praha - východ /27.10.2012 l.c. 176 b. (4,3,4,4,3,4,4,4) hlas. 3*

Bred Kutnice
(Carlo Happy Krion - Anie z Kozíčku)
***LZ**: OMS Opava / 8.9.2012 II.c. 202 b. (4,2,4,4,4,2,3,4,3,3)*
***BZ**: OMS Opava / 9.9.2012 I.c. 109 (4,3,4,3,4)*

Brit Tavarillin
(Caesar Klamap Debra - Ejmy Scrofa)
NVP Olomouc 2012**: 7.1.2012, třída otevřená, Petr Adam, **V1, CAC
oko tmavé, skus nůžkový, chrup úplný, OH 32cm, dlouhosrstý trpasličí pes červené barvy, hezké hlavy, výborného kohoutku, rovný hřbet, správné mechaniky pohybu, perfektní prezentace, standardní srst

KVJ PLZEŇ**: 27.2.2012, mezitřída, Petr Buba, **VD3
OH 33, oko tmavé, chrup úplný, skus nůžkový. Červený pes s lehčí hlavičkou, trochu otevřený závěs, dobře úhlený i pohybující se, hřbet by mohl být rovnější, vlajka bohatší.
NVP KLATOVY**: 30.6.2012, třída otevřená, Kašpar Miloš, **V2
červená barva s příměsí černé, oko tmavé, skus nžkový, chrup úplný, jemnější výraz, méně předhrudí, hřbetní linie - rovný mírné volný hřbet, dobré úhlení, dostatečné prostorný pohyb, hezká prezentace

Brown Angel Sirius Minor

(Artuš Canis of Czech - Mary Anne z Těšínovských buků)
***Bonitace: 0c/ALRVZ/5 - DLT**, 4,9 kg, 35 cm, chybí P1PL (Pasák František, MVDr. Novozámská Katka CSc.)*
DUO CACIB Brno 2012**: 4.2.2012, třída mladých, Ing. M. Přibáňová, **V1, CAJC, BOJ
OH 36, oko hnědé, chybí P1LH, P1 PD, M3 P zdvojená, pes červený s příměsí černé, se silnou samčí hlavou, vynikající hřbetní linie, správná mechanika pohybu, bohaté výborné osrstění, vynikající představitel plemene, na svůj věk velmi vyspělý
DUO CACIB Brno 2012**: 5.2.2012, třída mladých, Ing. Fridrichová, **V1, CAJC, BOJ
oko tmavé, skus nůžkový, chrup neúplný, -P1PH, P1LD, OH 36 cm, výborné samčí hlavy, pevný rovný hřbet, výborné úhlední, krásný výborný pohyb, vyborná srst, klidná povaha
KVJ PLZEŇ**: 27.2.2012, třída mladých, Petr Buba, **V1, CAJC, BOJ, BIS Junior
OH 36, oko tmavé, chrup neúplný, chybí P1 PH, skus nůžkový. Velmi ušlechtilý poes červený s černou, správné proporce i stavba těla, bohaté osrstění, dobrá prezentace, výborná povaha.
MVP ČESKÉ BUDĚJOVICE**: 31.3.2012, mezitřída, Pasák František, **V1, CAC, res. CACIB
OH 36, chrup neúplný, chybí P1 LD a P1 PH, dlouhosrstý barvy červené s černou, souměrnost pohybu i postoje.
MVP PRAHA**: 5.5.2012, třída pracovní, Fairaislová Lenka, **V1, CAC, CAC ČMKU, CACIB
OH 36cm, tmavohnědé oko, chrup neúplný (-P1 H i P), červený pes s příměsí černé, samčí hlavy, pevný rovný hřbet, průměrné osrstění, výborné předvedení
NV LITOMĚŘICE**: 26.5.2012, třída pracovní, Petr Buba, **V1, CAC, res. CACIB
OH 36, oko hmědé, skus nůžkový, chrup úplný, typický pes s příměsí černé, velmi elegantní pohyb, výborné držení těla a hlavy, delší vlajka
NVP KLATOVY**: 30.6.2012, třída otevřená, Kašpar Miloš, **V1, CAC
skus nůžkový, chrup neúplný, chybí P1 PN, červená barva s příměsí černé, OH 35,5 cm, rovný hřbet, správně nasazený prut, prostorný pohyb, výborná srst
NV MLADÁ BOLESLAV**: 14.7.2012, třída pracovní, Šimek František, **V1, CAC
Silný pes, silné kostry, červený s příměsí, výrazná hlava, dobře vsazený krk, pevný hřbet, výrazný hrudník na hranici standardu, dobře vsazený a nesený ocas, kvalitní zaúhlení, chody prostorné.
MVP MLADÁ BOLESLAV**: 25.8.2012, třída pracovní, Tornau Andreas (D), **V1, CAC
posudek v němčině, nečitelný
MVP ČESKÉ BUDĚJOVICE**: 13.10.2012, třída pracovní, Havelka Tibor (SK), **V2, r.CAC
OH 36 cm. Dobrá hlava oblejšího temene, nepatrně niž nasazené ucho, výrazný hrudník, dobrý hřbet, ne zcela pevná bedra, dobré zaúhlení, dobrý pohyb.
KVJ PRAHA**: 28.10.2012, třída pracovní, Dieter Engel (D), **V1, CAC, KV, BOB
OH 33 cm, oko tmavé, chrup úplný, skus nůžkový. Typický celkový výraz plemene, výborné slechy, výborný ve všech ohledech, plynulý pohyb, vynikajícví v postoji, výborné předfvedení, dobrá povaha.
MVP PRAHA**: 3.11.2012, třída pracovní, Buriánková Alena, **V1 CAC
Oko tmavě hnědé, OH 35 cm, chybí P1 vlevo dole, červený pes s výborné utvářenou hlavou, výborný krk, výbroná stavba těla, výborné předvedení, standardní srst s červenou barvou a příměsí.
MVP PRAHA**: 4.11.2012, třída pracovní, Kalich Miroslav, **V1, CAC
OH 34 cm, oko hnědé, skus nůžkový, chybí P1 PH a P1 LD, + M3 L, jezevčík tpasličí dlouhosrstý červený s příměsí, typický představitel plemene, bez vad v kostře, výborné osrstění, povaha klidná.

Brown Sugar Sirius Minor

(Artuš Canis of Czech - Mary Anne z Těšínovských buků)
***Bonitace: 0c/AL/5 - DLT**, 4,2 kg, 34 cm (Pasák František, MVDr. Novozámská Katka CSc.)*
DUO CACIB Brno 2012**: 4.2.2012, mezitřída, Ing. M. Přibáňová, **V1
OH 33, oko tmavé, plnochrupá, jemné fenčí hlavy, správná horní i spodní linie, standardní mechanika pohybu, lehce podsazuje pánevní končetiny, mírně vytáčí pravou přední tlapku, standardní osrstění, povaha klidná
DUO CACIB Brno 2012**: 5.2.2012, mezitřída, Ing. Fridrichová, **V2, res. CAC
oko tmavohnědé, skus nůžkový, chrup úplný, O9H 33cm, standardní hlava, správné uhlení předních i zadních končetin, pevný rovný hřbet, výborný pohyb, užší postoj vpředu, standardní srst, klidná povaha
KVJ PLZEŇ**: 27.2.2012, mezitřída, Petr Buba, **V1, CAC, VSV
OH 34, oko tmavé, chrup úplný, skus nůžkový. Celkově ušlechtilá fena, červená s příměsí, pěkná prezentace s určitou dávkou noblesy v hlavě a pohybu, správná srst.
MVP ČESKÉ BUDĚJOVICE**: 31.3.2012, mezitřída, Pasák František, **V1, CAC, CACIB
OH 33, chrup úplný, skus nůžkový, oko tmavé, typická trpasličí fena, souměrnost vzhledu v pohybu i postoji.
MVP PRAHA**: 5.5.2012, třída otevřená, Fairaislová Lenka, **V2, res. CAC, res. CACIB
oko tmavé, OH 32cm, plnochrupá, červená fenka, standardní hlavy, správné osrstění, správné úhlení i pohyb
NV LITOMĚŘICE**: 26.5.2012, mezitřída, Petr Buba, **V1, CAC, CAC ČMKU, CACIB
OH 32, skus nůžkový, hrup úplný, velmi temperamentní fenka hodně se pohybující s perfekní hlavou, osrstěním a velmi pěkným dojmem
NVP KLATOVY**: 30.6.2012, třída vítězů, Kašpar Miloš, **V1 CAC, CAC ČMKU, NV
fena v dobrém typu a rámci, skus nůžkový, chrup úplný, oko tmavě hnědé, OH 34 cm, červená s příměsí černé, hezká prezentace, mírně volná hřbetní linie, správné úhlení, výborný pohyb
NV MLADÁ BOLESLAV**: 14.7.2012, třída vítězů, Šimek František, **V1, CAC, CAC ČMKU, NV
34 cm, červená fena s příměsí, ušlechtilá hlava, perfektní hřbetní linie, výrazná v pohybu, standardní osrstění
MVP MLADÁ BOLESLAV**: 25.8.2012, třída otevřená, Tornau Andreas (D), **V1, CAC, r.CACIB
posudek v němčině, nečitelný
MVP ČESKÉ BUDĚJOVICE**: 13.10.2012, třída otevřená, Havelka Tibor (SK), **V1, CAC, r.CACIB
OH 35 cm. Harmonická fena dobré hlavy, dobrá hřbetní linie, správně zaúhlená, výborný pohyb.
KVJ PRAHA**: 28.10.2012, třída otevřená, Dieter Engel (D), **V1, CAC, KV
OH 32 cm, oko tmavé, chrup úplný, skus nůžkový. Pěkný typ, hezká srst, dobrá horní i spodní linie, dobrá v pohybu, pěkná pezentace, korektní končetiny - postavení, hezký v postoji.
MVP PRAHA**: 3.11.2012, třída otevřená, Buriánková Alena, **V2, r.CAC
Tamvé oko, OH 31 cm, chybí P1 VN, elegantní fena správného formátu s výbornou hlavou i stavbou těla, výborný pohyb.
MVP PRAHA**: 4.11.2012, třída šampiónů, Kalich Miroslav, **V1, CAC, CAC ČMKU, CACIB
Oko hnědé, skus nůžkový, fena jezevčíka dlouhosrstého trpasličího červená, typiucká představitelka plemene, bez vad v kostře. Osrstění v línání, povaha klidná.

Buffy Lee Canis of Czech

(Nobel Know-How Daks-Veg-As - Lasička z Nedošínského háje)
KVJ PLZEŇ**: 27.2.2012, třída otevřená, Bušta Jan ing. , **V1 CAC
OH 28, oko tamvé, chrup úplný, skus nůžkový. Dlouhosrstá králičí fena barvy červené s velmi slabou příměsí. Fena drobného rázu s výborně utvářenou hlavou, výborný hrudník, výborný průběh hřbetní linie, výborné postavení a úhlení obou práů končetin, vynikající osrstění, fena by se mohla lépe předvádět.

Buggy z Neratovické skalky

(Winner della Canterana - Dingery Sparkling Brook)
NV OSTRAVA**: 14.4.2012, třída veteránů, Spalová Hana, **V1, BOV
OH 36, oko tmavě hnědé. Dlouhosrstá trpasličí fena v barvě červené s příměsí černé, i přes svůj věk zcšela vyhovuje standardu, výborný hřbet.
MVP PRAHA**: 5.5.2012, třída veteránů, Fairaislová Lenka, **V1, VT
OH 34 cm, oko tmavé, chrup úplný, červená fenka slabšího osrstění v kostce bez problémů ochotně se předvádí
NV LITOMĚŘICE**: 26.5.2012, třída veteránů, Petr Buba, **V1, VT, BOV
OH?, 9 letá fenka na svůj věk velmi dobře se prezentuje, splnující všechny parametry standardu, Nejlepší veterán

Capka Naše poupátko

(Xichtík z Nedošínského háje - Zambi-Ma z Debry)
***LZ**: OMS Tábor / 13.10.2012 l.c. 241 b. (4,4,4,4,4,4,3,4,4,4) 4*

Cassiopea Chucky in Moravia

(Cane di Amore Belle Amie - Anthaxia vom Schwarzhain)
***ZV**: OMS Opava / 20.10.2012 l.c. 177 b. (4,4,4,4,3,3,4,4) hlas. 4*
***ZN**: OMS Opava / 06.2012 obstál 75 b. (4,4,4,1) hlas. 4*

Cassiopeia Caia Wizard Plains
(Romeo vom Benthener Forst FCI - Buggy z Neratovické skalky)
NVP Olomouc 2012**: 7.1.2012, třída pracovní, Petr Adam, **V1, CAC
oko tmavé skus nůžkový, chrup úplný, OH 33cm, dlouhosrstá trpasličí fena červené barvy s příměsí černé, fena s pěknou hlavou, výborný hřbetní linie, spr. Mechanika pohybu, speávné osrstění
NV OSTRAVA**: 14.4.2012, třída vítězů, Spalová Hana, **V1, CAC
OH 32, oko tmavé, chrup úplný, skus nůžkový. Dlouhosrstá trpasličí fena v barvě červené s výraznou příměsí černé, typické hlavy, dobrého hřbetu, korektního úhlení obou párů končetin, momentálně ne zcela ideální osrstění.
MVP PRAHA**: 5.5.2012, třída šampiónů, Fairaislová Lenka, **V1, CAC
OH 33cm, oko tmavé, chrup úplný, červená fenka se světlejší maskou, ušlechtilá samčí hlava, pevný rovný hřbet, správné úhlení a postavení končetin, osrstění by mělo být bohatší
NV LITOMĚŘICE**: 26.5.2012, třída šampiónů, Petr Buba, **V2
OH 34, červená fena s příměsí černé skus nůžkový, chrup úplný, výborně se prezetuje, fena bez hrubích vad
MVP MLADÁ BOLESLAV**: 25.8.2012, třída šampiónů, Tornau Andreas (D), **V1, CAC, CAC ČMKU, CACIB
posudek v němčině, nečitelný
MVP ČESKÉ BUDĚJOVICE**: 13.10.2012, třída šampiónů, Havelka Tibor (SK), **V1, CAC, CAC ČMKU, CACIB
OH 35 cm. Výraná hlava, dobrý hřbet, správná hřbetní linie, dobře zaúhlené končetiny, dobrý pohyb.
KVJ PRAHA**: 28.10.2012, třída vítězů, Dieter Engel (D), **V1, CAC
OH 31 cm, oko tmavé, chrup úplný, skus nůžkový. Hezký typ, pěkné držení hlavy, rovné běhy v pohybu dobrá pezentace, velmi dobrá v postoji i v pohybu.

Cassper Chucky in Moravia
(Cane di Amore Belle Amie - Anthaxia vom Schwarzhain)
Bonitace: 1c/LV/5 - DLT, 6 kg, 35 cm (Coufal Jan, Spalová Hana)
SVJ JEVÍČKO**: 12.8.2012, mezitřída, Dobšinský Jan (SK), **V1 CAC, CC WUT
OH 36, oko tmavé hnědé, skus nůžkový, chrup úplný. Pes delšího rámce, barva červená s příměsí, kvalitní srst, pevná hřbetní linie, dostatečné předhrudí, dostatečný odstup od země, výborná hrudní linie, výborná mechanika pohybu, klidná povaha.

Cedrick Claude Wizard Plains
(Romeo vom Benthener Forst FCI - Buggy z Neratovické skalky)
MVP PRAHA**: 5.5.2012, třída otevřená, Fairaislová Lenka, **V1, CAC
oko tmavé, plnochrupý, OH 35 cm, červený pes s příměsí černé, správné samčí hlavy, rovný pevný hřbet, správné zaúhlení a pohyb, osrstění na vlajce by mělo být bohatší

Celtic Dream Of Elven Star
(Extraordinary Esprit Kalokagathia Fai - Guinevre Faimold's Oak)
NV LITOMĚŘICE**: 26.5.2012, třída mladých, Petr Buba, **V3
OH 37, skus nůžkový, chrup úplný, mahagonový pes s příměsí černé, krásné samčí hlavy, velmi dobrý pohyba prezentace, bez hrubých vad
NV MLADÁ BOLESLAV**: 14.7.2012, třída mladých, Šimek František, **V2
Ušlechtilý pes, červený s přáměsí, dobře utvářená hlava, hrdě nesená, pevný hřbet, správně utvářený hrudník s předhrudím, dobře vsazený ocas, správné zaúhlení, kvalitní v pohybu, chybí P1 vlevo nahoře.
MVP PRAHA**: 3.11.2012, třída mladých, Buriánková Alena, **V1, CAJC, BOJ
Chybí P1 nahoře vlevo, OH 35, oko tmavé hnědé, elegantní pes s výornou hlavou, vynikající stavbou těla, vynikající pohyb, výborná srst i barva.

Citrón Naše poupátko
(Xichtík z Nedošínského háje - Zambi-Ma z Debry)
Bonitace: 0a/AL/5 - DLT, 5,9 kg, 36 cm (Pasák František, MVDr. Novozámská Katka CSc.)
KVJ PLZEŇ**: 27.2.2012, třída otevřená, Petr Buba, **VD2
OH 37, oko tmavé, chrup úplný, skus nůžkový. Čistě červený mohutný pes, typická samčí hlava, lehce volnější lokt, dobrá hřbetní linie, mohl by se lépe předvádět i zaúhlen, hlavně v zadní části.
MVP PRAHA**: 5.5.2012, třída otevřená, Fairaislová Lenka, **V2
OH 36cm, oko tmavohnědé, chrup úplný, skus nůžkový, červený pes bez příměsy, správné hlavy, dostatečné osrstění, mírně klenutá berdra, podsazuje končetiny
NV MLADÁ BOLESLAV**: 14.7.2012, třída otevřená, Šimek František, **VD 2
Pes červený, v typu, samčí hlava, dobře vsazený krk, klenutější hřbet, v pohybu rozevřený chod hrudních končetin, hůže se prezentuje, osrstění standardní
MVP MLADÁ BOLESLAV**: 25.8.2012, třída otevřená, Tornau Andreas (D), **VD2
posudek v němčině, nečitelný

Corraun Dorny of Elven Star
(Extraordinary Esprit Kalokagathia Fai - Guinevre Faimold's Oak)
Bonitace: 0b/LR/5 - DLT, 5,1 kg, 35 cm (MVDr. Švec Jaroslav, Adam Petr, Spalová Hana)
KVJ PLZEŇ**: 27.2.2012, třída dorostu, Petr Buba, **VN
Oko tmavé, chrup úplný, skus nůžkový. Osmiměsíční ušlechtilý pes, ve všech bodech ve vývinu, s dobrou povahou.
OVP KAČINA**: 19.5.2012, třída mladých, Švec Jaroslav MVDr. , **V1 VTMI.
trpasličí pes OH 34, barvy červené s lehkou příměsí černé, ušlechtilé hlavy, korektní stavby těla, výborné osrstění a předvedení
MVP MLADÁ BOLESLAV**: 25.8.2012, třída mladých, Tornau Andreas (D), **V2
posudek v němčině, nečitelný
KVJ PRAHA**: 28.10.2012, třída mladých, Dieter Engel (D), **V2
OH 31 cm, oko tmavé, chrup úplný, skus nůžkový. Hezký typ, výborné chlechy, pevný hřbet, dobré přední a zadní končetiny, dobrý chod, velmi dobrý v postoji, dobrá prezentace.
MVP PRAHA**: 3.11.2012, třída mladých, Buriánková Alena, **V2
Oko tm. hnědé, OH 34 cm, mlad červený pes s korektní hlavou, standardní horní i spodní linie a zaúghlení, výborná srsti předvedení.

Daisy z Holašovických zahrad
(Guliver Anamsunamon - Arouzi z Holašovických zahrad)
Bonitace: 1c/BWZ/5 - DLT, 3,8 kg, 32 cm, chybí P1LH, M3P (Buba Petr, ing. Temr Jaroslav)
MVP ČESKÉ BUDĚJOVICE**: 13.10.2012, třída otevřená, Havelka Tibor (SK), **VD 2
OH 34 cm. Jemně modelovaná hava, lehce vystouplé oko, nepatrně níž nasazené ucho, dobrý hrudník, jen vyznačený hřbet, dobře zaúhlené končetiny, nepatrně kratší rameno, ne zcela korektní srst, ještě dobrý pohyb.

Dan Klamap Debra
(Dasty z Ostrožských jezer - Nela Klamap Debra)
DUO CACIB Brno 2012**: 4.2.2012, třída šampiónů, Ing. M. Přibáňová, **V2, res. CAC
OH 35 cm, oko tmavé, plnochrupý, výborné hlavy, správné hřbetní linie, velmi pěkná mechanika pohybu, vynikající osrstění, vyrovnaná povaha, pes se výborně předvádí
DUO CACIB Brno 2012**: 5.2.2012, třída šampiónů, Ing. Fridrichová, **V2, res. CAC
oko tmavohnědé, skus nůžkový, chrup úplný, OH 35cm, ušlechtilé hlavy, rovný hřbet, velmi nírně klenutý v bederní oblasti, výborné uhlení, správný v pohybu, výborná srst, klidná povaha
KVJ PRAHA**: 28.10.2012, třída čestná, Dieter Engel (D), **V1
OH 33 cm, oko tmavé, chrup úplný, skus nůžkový.Velmi hezký typ, elegantní, velmi hezký výraz, výborný typ, dobrá anatomie, prostorný pohyb, vynikající v pohybu.

Darling Winnerio Canis of Czech
(Winner della Canterana - Buffy Lee Canis of Czech)
Bonitace: 0d/ALPV/5 - DLK, 4 kg, 30 cm (MVDr. Švec Jaroslav, Adam Petr, Spalová Hana)
KVJ PRAHA**: 28.10.2012, mezitřída, Pasák František, **V1, CAC, KV, BOB
OH 30 cm, oko tmavé, chrup úplný, skus nůžkovýPes barvy červené s příměsí, typická hlava, samčí výraz, vykazuje souměrnost celkového vzhledu v postoji i v pohybu.

Della Winner Canis of Czech
(Winner della Canterana - Buffy Lee Canis of Czech)
Bonitace: 0a/V/5 - DLK, 4,05 kg, 30 cm (ing. Přibáňová Michaela, Jan Coufal)
NVP Olomouc 2012**: 7.1.2012, třída dorostu, Petr Adam, **VN 1
oko tmavé, skus nůžkový, plnochrupý, OH 29 cm, králičí dlouhosrstý pes, pěkné hlavy, rovný hřbet, správná mechanika pohybu, temperamentní klidné povahy, výborná srst
DUO CACIB Brno 2012**: 4.2.2012, třída dorostu, ng. M. Fridrichová, **VN1
oči tmavé, zuby - nůžkový, plný, OH 29, výborná ušlechtilá hlava, pevný rovný hřbet, korektní mechanika pohybu, správné předhurdí, dostatečný hrudník, ve vývoji, klidná vyrovnaná povaha
DUO CACIB Brno 2012**: 5.2.2012, třída dorostu, Ing. M. Přibáňová, **VN1
OH 29 cm, oko hnedé, plnochrupí, pejsek s velmi pěknou hlavou, ideální hřbetní linie, vynikající pohyb, zauhlení končetin, velmi pěkné předvedení
KVJ PLZEŇ**: 27.2.2012, třída mladých, Bušta Jan ing. , **V1, CAJC, BOJ, BOB
OH 28, oko tmavé, chrup úplný, skus nůžkový. Typický dlouhosrstý králičí pes v barvě červené, výborné utvářená samčí hlava s odpovídajícím pohlavním výrazem, výborný průběh hřbetní linie, výborné postavení a úhlení obou pár končetin, výborné osrstění, klidná povaha, pes výborně předveden

MVP PRAHA**: 5.5.2012, třída mladých, Fairaislová Lenka, **V1, CAJC, BOJ
jedenáctiměsíční pes, standardní hlavy, výborného hřbetu, správného zaúhlení i mechniky pohybu, výborné osrstěný, OH 30cm, oko tmavé, plnochrupý, výborná prezentace
MVP BRNO**: 23.6.2012, třída mladých, Lamarka Francesco (IT), **V1 CAJC
posudek v italštině, nečitelný
NVP KLATOVY**: 30.6.2012, třída mladých, Hájková Dana, **V1 CAJC, BOJ, BOB
oko tmavohnědé, skus nůžkový, chrup úplný, OH 30, 13 měsíců, červený pes s jemnou příměsí černé, ušlechtilá hlava, pevný rovný hřbet, úhlení obou párů končetin korektní, kvalitní osrstění, povaha klidná
NV MLADÁ BOLESLAV**: 14.7.2012, třída mladých, Šimek František, **V1, CAJC, BOJ, BOB
30 cm, červený typický, ušlechtilá hlava, drobé oko, dobrý závěs, výborná hřbetní linie, dobře nesený ocas, výborné zaúhlení, chody prostorné, osrstění standardní
MVP MLADÁ BOLESLAV**: 25.8.2012, mezitřída, Anna Rogowska, **V1, CAC, CAC ČMKU, CACIB, BOB
posudek v angličtině, nesrozumitelný.
NV BRNO**: 29.9.2012, mezitřída, Frnčová, **V1, CAC, NV, BOB, IV.BIG
16ti měsíční pes, OH 29 cm, výborně stavěný, ušlechtilá hlava, tamvé oko, nůžkový skus, úplný chrup, správné závěsy, výborná horní linie, správný hrudník i předhrudí, správné úhlení, výborný pohyb, výborná kvalita srsti, správné předvedení.
MVP ČESKÉ BUDĚJOVICE**: 13.10.2012, mezitřída, Havelka Tibor (SK), **V1, CAC, CAC ČMKU, CACIB, BOB, IV.BIG
OH 30 cm. Velmi kvalitní hlava dobrých čelistí, správné ucho, dobrá hřbetní linie, kvalitní zaúhlení, výborný v pohybu.
KVJ PRAHA**: 28.10.2012, třída mladých, Pasák František, **V1, CAJC, BOJ, KVM
OH 28 cm, oko tmavé, chrup úplný, skus nůžkovýPes barvy červené, typická ušlechtilá hlava, vykazuje souměrnost celkového vzhledu v pohybu i v postoji.
MVP PRAHA**: 3.11.2012, mezitřída, Buriánková Alena, **V1, CAC, CAC ČMKU, CACIB
OH 28 cm, tmavé oko, elegantní pes požadovaného formátu, výborně utvářená hlava, výborný krk, vynikající horní i spodní linie, výborné zaúhlení v předu i v zadu, výborná srst i barva.
MVP PRAHA**: 4.11.2012, mezitřída, Kalich Miroslav, **V1, CAC, CAC ČMKU, CACIB, BOB
Oko hnědé, skus nůžkový, pes jezevčík králičí dlouhosrstý, červený, výborně se prezentující, osrstění standardní, povaha klidná.

Delta Naše poupátko
(Xichtík z Nedošínského háje - Bauty-Ma z Debry)
Bonitace: 0i/AO/5 - DLK, 3,1 kg, 29 cm (Pasák František, MVDr. Novozámská Katka CSc.)
KVJ PLZEŇ**: 27.2.2012, mezitřída, Bušta Jan ing. , **VD 2
OH 29, oko tmavé, chrup úplný, skus nůžkový. Typická dlouhosrstá králičí fena v barvě červné s pálením, výborné utvářená fenčí hlava, ještě korektní průběh hřebení linie, hrudní končetiny v pohybu však ne zcela stabilní, ještě dostačující osrstění, profesionální převedení, fena s klidnou, vyxrovnanou povahou.
***ZV**: OMS Klatovy / 18.10.2012 l.c. 188 b. (4,4,4,4,4,4,4,4) hlas 4*

Diadora Darnen of Elven Star
(Artuš Canis of Czech - Fiebie Gold Madeira)
OVP OLOMOUC**: 9.6.2012, třída dorostu, Coufal Jan, **VN
OH 28, oko tmavé, chrup ve vývinu, skus nůžkový. Dlouhosrstá fena černá s pálením, králičí, výborného hřbetu, prostorného pohybu

Diamond Winnie Canis of Czech
(Winner della Canterana - Buffy Lee Canis of Czech)
Bonitace: 0d/LOP/5 - DLK, 3,8 kg, 30 cm (MVDr. Švec Jaroslav, Adam Petr, Spalová Hana)
KVJ PLZEŇ**: 27.2.2012, třída mladých, Bušta Jan ing. , **V1, CAJC
OH 27, oko tmavé, chrup úplný, skus nůžkový. Velmi elegantní dlouhosrstá králičí fena, ušlechtilá fenčí hlava, dlouhý suchý krk, výborný průběh hřbetní linie, vprávné zaúhlení hrudních končtin, v pohybu mírně sbíhavé, výborné zaúhlení i vedení pávenvních končetin, výborné osrstění, fena by se mohla lépe předvádět.
NV MLADÁ BOLESLAV**: 14.7.2012, třída mladých, Šimek František, **V1, CAJC
29 - 30 cm, červená s příměsí, ušlechtilá hlava, v typu, dobrý závěs, pevný hřbet, dobře nesený ocas, správné zaúhlení, chody plynulé, v zadní frontě mírně svírá hlezna
MVP MLADÁ BOLESLAV**: 25.8.2012, třída mladých, Anna Rogowska, **VD2
posudek v angličtině, nesrozumitelný.
KVJ PRAHA**: 28.10.2012, třída mladých, Pasák František, **V1, CAJC, KVM
OH 30 cm, oko tmavé, chrup úplný, skus nůžkový. Fena čevená se silnou příměsí, typická hlava, vyjádřený výraz, správné úhlení, perfektní mechanika pohybu.
MVP PRAHA**: 3.11.2012, mezitřída, Buriánková Alena, **V2, r.CAC
OH 30, plnochrupá, skus nůžkový, fena červená s příměsí černé, se správně utvářenou hlavou, korektní horní i posdní linií, ještě vyhovujícím postavením hrudních i pánevních končetin.
MVP PRAHA**: 4.11.2012, mezitřída, Kalich Miroslav, **V1, CAC, r.CACIB
OH 29 cm, oko hnědé, skus nůžkový, fena jezvčíka králičího dlouhosrstého, červená s příměsí, fenčí ušlechtilé hlavy, bez vad v kostře, dobře se prezentující.

Diko ze Stoupovy chaloupky
(Ciko Toklarama's - Capka Silan Český)
NV OSTRAVA**: 14.4.2012, třída pracovní, Spalová Hana, **VD
OH 34, oko tamvé, chrup úplný, skus nůžkový. Dlouhosrstý tpasličí pes v barvě červené s příměsí černé, jemnější hlavy, dobrý hřbet, širší úhlneí předních končetin, strpmějí úhlení zadních končetin, srst není ve výstavní kondici.

Dixie Astra Rubra
(Romeo vom Benthener Forst FCI - Bianca zo Zeleného údolia)
DUO CACIB Brno 2012**: 4.2.2012, třída pracovní, Ing. M. Přibáňová, **V1, CAC
OH 34, oko tmavě hnědé, plnochrupá, fenka velmi uštěchtilé hlavy, správná spodní linie, mechanika pohybupánevních končetin by mohla být vydatnější, výborné osrstění, vyrovnaná pohava
DUO CACIB Brno 2012**: 5.2.2012, třída pracovní, Ing. Fridrichová, **V1, CAC
oko tmavé, skus nůžkový, chrup úplný, OH 34cm, krásná uslechtilá hlav, pevný rovný hřbet, ucho položené do zadu, výborný pohyb a uhlení, standardní srst, klidná povaha
KVJ PLZEŇ**: 27.2.2012, třída vítězů, Petr Buba, **V1, CAC
OH 35, oko tmavé, chrup úplný, skus nůžkový. Elegantní fena, dobrá srst, červená s příměsí, svižný pohyb, radostný, previdelný, dobrá prezentace.
NV LITOMĚŘICE**: 26.5.2012, třída šampiónů, Petr Buba, **V1, CAC
OH 35, velmi pěkná fena s ušlechtilou hlavou, dobře se prezentuje, dobrá horní i spodní linie

Doris z Ostrožských jezer
(Winnifred Trias - Perameles z Debry.)
KVJ PRAHA**: 28.10.2012, třída veteránů, Pasák František, **V1, BOV
10ti letá fena, červená, perfektní konstituce, dobrá kondice, perfektní mechanika pohybu.

Dream Klamap Debra
(Red Rum Klamap Debra - Aiša-Ma z Debry)
KVJ PLZEŇ**: 27.2.2012, třída mladých, Petr Buba, **V1, CAJC
OH 33, oko tmavé, chrup úplný, skus nůžkový. Černá fenka s pálením, na prsou by mohlo být větší, ušlechtilá hlava, výborná ve hřbetě, pohybu, výborné osrstění.

Eimy z Neratovické skalky
(Uli Klamap Debra - Cessy z Neratovické skalky)
KVJ PLZEŇ**: 27.2.2012, třída čestná, Bušta Jan ing. , **V1, VT
OH 30, oko tmavé, chrup úplný, skus nůžkový. Velmi ušlechtilá flouhosrstá králičí fena barvy čistě červené, výborná fenčí hlava, výborný průběh hřbetní linie, hrudní i pánevní končetiny právně úhleny, v pohybu trošku užší, vynikající kvalita osrstění, profesionální předvedení, přátelská milá povaha.

Elis Monymir
(Bambi ze Stoupovy chaloupky - Rosa z Ostrožských jezer)
Bonitace: 0b/A/5 - DLT, 4,2 kg, 32 cm (Spalová Hana, ing. Přibáňová Michaela PhD.)
KVJ PLZEŇ**: 27.2.2012, mezitřída, Petr Buba, **V3
OH 33. oko tmavé, chrup úplný, skus nůžkový. Ušlechtilá červená fena, lepší postoj než pohyb, dobrá srst, předhrudí, zaúhlení.
OVP KUNRATICE**: 16.6.2012, mezitřída, Auerbach Alena, **V1 VT, OV
OH 31, oko hnědé, chrup úplný, skus nůžkový. Fena červené barvy, pěkná hlava, rovný hřbet, dobře nasazený prut, sprváné úhlení, dobrá mechanika pohybu, výborná kvalita srsti.
NV MLADÁ BOLESLAV**: 14.7.2012, mezitřída, Šimek František, **V1, CAC
fena červená s příměsí, dobrého rámce, ušlechtilá hlava, pevný hřbet, 34 cm, správně utrářený hrudník s výrazným předhrudím, pohyb plynulý, chody prostorné, standardní osrstění
MVP MLADÁ BOLESLAV**: 25.8.2012, mezitřída, Tornau Andreas (D), **V1
posudek v němčině, nečitelný
KVJ PRAHA**: 28.10.2012, třída otevřená, Dieter Engel (D), **V4
OH 32 cm, oko tmavé, chrup úplný, skus nůžkový. Pěkný typ, dlouhý pevný hřbet, dobé hrudní i pánevní končtiny, dobrá v pohybu, pěkná v postoji.

Erbík z Holašovických zahrad
(Xichtík z Nedošínského háje - Arči z Holašovických zahrad)
***BZ**: OMS České Budějovice l.c. 109 b. (4,3,4,3,4,)*

Evelyn Scrofa
(Chris z Hlubocké hájovny - Qwini ze Štěkotu)
Bonitace: 0i/BMOPS/5 - DLT, 6,2 kg, 36 cm (Spalová Hana, Auerbach Alena)
NVP Olomouc 2012*: 7.1.2012, třída otevřená, Petr Adam,* ***D***
OH 44cm, chrup úplný, skus nůžkový, černá dlouhosrstá s pálením, klidné vyrovnané povahy, malé standardní hlavy, širokými bedrami, mírně vypouklé oko, osrstění špatné

Fany Ju-Lin
(Barklay Kerolain Ydgel - Anchi Wiražka z Pruchnej)
SVJ JEVÍČKO*: 12.8.2012, třída pracovní, Dobšinský Jan (SK),* ***V1***
OH 30, oko tmavé hnědé, skus nůžkový, chrup úplný, fena standardního rámce, samičí hlava, kratší nosová část, rovná hřbetníé linie, dostatečné předhrudí, mírně kratší, mírně odstávající osrstění, správná hrudní linie, dobrý odstup od země, velmi dobrá mechanika pohybu, mírná povaha.
Klubová honičská soutěž*: OMS Hodonín / 9.-11.11.2012 neobstál 2*
Klubová barvářská soutěž*: OMS Kroměříž / 6.-7.10.2012 I.c. 134 (4,4,3,3,4,4)*
BZH*: OMS Mladá Boleslav / 15.9.2012 III.c. 135 b. (3,4,1,3,4)*
BZ*: OMS Mladá Boleslav / 16.9.2012 III.c. 81 b. (2,3,2,3,4)*

Fiebie Gold Madeira
(Tymián z Nedošínského háje - Blue Beauty Gold Madeira)
KVJ PRAHA*: 28.10.2012, třída pracovní, Dieter Engel (D),* ***V2, r.CAC***
OH 31 cm, oko tmavé, chrup úplný, skus nůžkový. Kompaktní fenka, pevný hřbet, mohutné pánevní končetiny, slabé předhrudí, úzké hrudní končetiny, v postoji se ukazuje dobře, pěkná povaha, dobrá prezentace.
ZN*: OMS Mladá Boleslav / 16.9.2012 obstál 84 b. (4,4,4,4) hlas. 4*

Fify z Jarné
(Extraordinary Esprit Kalokagathia Fai - Dája z Jarné)
Bonitace: 0b/LO/5 - FLK, 3,7 kg, 30 cm (MVDr. Švec Jaroslav, Adam Petr, Spalová Hana)
KVJ PRAHA*: 28.10.2012, třída otevřená, Dieter Engel (D),* ***V3***
OH 31 cm, oko tmavé, chrup úplný, skus nůžkový. Velmi hezký celkový výraz plemene, penvý hřbet, dobrý chod, hrudní končetiny příliš úzké, dobrá v postoji.

Figa ze Sukorad
(Cane di Amore Belle Amie - Dari Věkor)
Bonitace: 1a/V/5 - DLT, 33 cm (MVDr. Bohumil Brož, Alena Buriánková)
ZN*: OMS Mladá Bolesalv / 5.7.2012 obstál 84 b. (4,4,4,4)*

Flíček z Brzákova kopce
(Paris z Gaju Karczów - Majka z Brzákova kopce)
KVJ PRAHA*: 28.10.2012, třída otevřená, Pasák František,* ***neposouzen***
OH 30 cm. Pes barvy tygrované, základ červná, typická hlava, pevný hřbet, v zádi více klenutý, mírně srpovitý prut, mechanika pohybu výborná, chrup neposouzen, bázlivý.

Garibaldi Elsanta
(-)
MVP PRAHA*: 5.5.2012, třída šampiónů, Fairaislová Lenka,* ***V1, CAC***
OH 36cm, oko tmavé, chrup úplný, červený pes, elegantní samčí hlavy, pevný rovný hřbet, správné postavení i úhlení končetin, výborný pohyb i předvedení

Gilles Sladki Urwis
(Bonjour od Černé Sabinky - Jolie Światoldycz)
NV OSTRAVA*: 14.4.2012, třída otevřená, Spalová Hana,* ***V1, CAC***
OH 34, oko tmavé, chrup úplný, skus nůžkový. Dlouhosrstý trpasličí pes barvy červené s příměsí černé, typické hlavy, výborného hřbetu, výborné osrstění, korektní úhlení.

Gita z Holašovických zahrad
(Guliver Anamsunamon - Arouzi z Holašovických zahrad)
KVJ PRAHA*: 28.10.2012, třída štěňat, Pasák František,* ***VN2***
OH 28 cm, oko tmavé, chrup ve vývinu. Fena 5,5 měsíce, středně větší, konstituce odpovídá věku, nemá zájem se prezentovat, ve vývinu

Godie Naše poupátko
(Xichtík z Nedošínského háje - Alfa Naše poupátko)
MVP MLADÁ BOLESLAV*: 25.8.2012, třída dorostu, Anna Rogowska,* ***N***
posudek v angličtině, nesrozumitelný.

Gonny z Neratovické skalky
(Dan Klamap Debra - Cessy z Neratovické skalky)
Bonitace: 0b/AL/5 - DLT, 5,6 kg, 35 cm (Pasák František, MVDr. Novozámská Katka CSc.)
NVP Olomouc 2012*: 7.1.2012, třída mladých, Petr Adam,* ***V3***
oko tmavé, skus nůžkový, chrup úplný, OH 34cm, červený pes mahagonové barvy, výborné hlavy, rovný hřbet, v pohybu mírně klenutá bedra, výborná srst
DUO CACIB Brno 2012*: 4.2.2012, třída mladých, Ing. M. Přibáňová,* ***V2***
OH 35, oko hnědé, plnochrupý, červený pes, velmi ušlechtilé hlavy, lehce klenutý hřbet, výborná spodní linie, velmi pěkná mechanika pohybu, správné osrstění, povaha klidná
DUO CACIB Brno 2012*: 5.2.2012, třída mladých, Ing. Fridrichová,* ***V2***
oko tmavé, skus nůžkový, chrup úplný, OH 34,5 cm, klidné povahy, krásné hlavy, mírně klenutý hřbet v oblasti bederní, výborný pohyb, standardní srst, klidná povaha
KVJ PLZEŇ*: 27.2.2012, třída mladých, Petr Buba,* ***V3***
OH 36, oko tmavé, chrup úplný, skus nůžnkový. Celkové výborný jedinec, mohl by mít lepší osrstění, dobrý pohyb, správná hlava
MVP ČESKÉ BUDĚJOVICE*: 31.3.2012, třída mladých, Pasák František,* ***V2***
OH 35, chrup úplný, skus nůžkový, oko tmavé, dlouhosrstý červený s černou, typická hlava s výrazem, pevný hřbet, správná mechanika pohybu.
NV OSTRAVA*: 14.4.2012, třída mladých, Spalová Hana,* ***V1, CAJC***
OH 34, oko tmavé, chrup úplný, skus nůžkový. Dlouhosrstý trpasličí pes v barvě červené s příměsí černé, elegantní hlavy, dobrého hřbetu, lehce spáditého, uhlení obou prá končetin korektní, výborné osrstění.
OVP KAČINA*: 19.5.2012, třída pracovní, Švec Jaroslav MVDr. ,* ***V1, VT***
dlouhosrstý trpasličí červený pes, dlouhé ušlechtilé hlavy, korekní stavby těla, výborné osrstění a předvedení OH 33
NV LITOMĚŘICE*: 26.5.2012, třída pracovní, Petr Buba,* ***V2, res. CAC***
OH 36, skus nůžkový, chrup úplný, vysoce elegantní jedinec, tavé oko, výborný pohyb, kratší rámec, výborné osrstění, pevný hřbet
NVP KLATOVY*: 30.6.2012, třída otevřená, Kašpar Miloš,* ***VD3***
červená barva s příměsí černé, skus nůžkový, chrup úplný, oko tmavé hnědé, ušlechtilá hlava, klenutá hřbetní linie, dobrý pohyb, srst standardní
KVJ PRAHA*: 28.10.2012, mezitřída, Dieter Engel (D),* ***V1, CAC***
OH 34 cm, oko tmavé, chrup úplný, skus nůžkový. Pěkný typ, pěkná srst, korektní pohyb i postoj, výborná prezentace.
ZV*: OMS Domažlice / 1.7.2012 I.c. 188 b. (4,4,4,4,4,4,4,4)*
ZN*: OMS Domažlice / 8.7.2012 obstál 84 b. (4,4,4,4)*
ZH*: OMS Mělník / 3. - 4.11.2012 II.c 172 b. (3,4,4,4,2,4,4,4,4,4,4,4,4) hlas. 4*
LZ*: OMS Děčín / 23.6.2012 III. 213 b. (4,1,4,4,3,3,4,4,4,4) hlas 1*
LZ*: OMS Domažlice / 18.8.2012 II.c. 212 b. (4,2,4,4,4,4,4,2,4,4) 2*
LZ*: OMS Rokycany / 25.8.2012 I.c. 233 b. (4,4,4,4,4,4,4,3,4,3) hlas 1*
LZ*: OMS Plzeň / 6.10.2012 II.c. 187 b. (3,4,4,4,4,2,3,2,4,2)*
BZH*: OMS Děčín / 29.4.2012 I.c. 247 (4,4,4,4,4)*
BZH*: OMS Mladá Boleslav / 15.9.2012 II.c. 184 b. (4,4,2,4,4)*
BZ*: OMS Děčín / 28.4.2012 I.c. 120 b. (4,4,4,4,4)*
BZ*: OMS Domažlice / 19.8.2012 I.c. 110 b. (4,4,3,4,4)* ***CACT***
BZ*: OMS Mladá Boleslav / 16.9.2012 I.c 106 b. (3,4,3,4,4)*
BZ*: OMS Plzeň / 7.10.2012 neobstál práce na pobarvené stopě 0*

Greis z Neratovické skalky
(Dan Klamap Debra - Cessy z Neratovické skalky)
Bonitace: 0b/Z/5 - DLT, 4,3 kg, 31 cm, chybí 2 x P1H (ing. Přibáňová Michaela, Jan Coufal)
NVP Olomouc 2012*: 7.1.2012, třída mladých, Petr Adam,* ***V1, CAJC***
oko tmavé, skus nůžkový, chrup neúplný -2x P1 nahoře, OH 33cm, červené barvy, hezké hlavy, rovný hřbet, spr. Mechanika pohybu
DUO CACIB Brno 2012*: 4.2.2012, třída mladých, Ing. M. Přibáňová,* ***V1***
OH 33, oko tmavě hnědé, chybí 2 x P1 H, barvy čistě červené a jemné ušlechtilé hlavy, standardní hřbet, správný hrudník, průměrná mechanika pohybu, lehce podsazuje pánevní končetiny, standardní osrstění, fenka se velmi pěkně předvádí
DUO CACIB Brno 2012*: 5.2.2012, třída mladých, Ing. Fridrichová,* ***V1, CAJC***
oko tmavé, skus nůžkový chrup neúplný -2x P1 F, Oh 32, přední končetiny dobré, zadní dobré, pěkná hlava, pěkný rovný hřbet, výborný pohy, klidná povaha
MVP PRAHA*: 5.5.2012, mezitřída, Fairaislová Lenka,* ***V1, CAC***
OH 31cm, oko tmavé, chrup neúplný (2x P1 H), červená fena s příměsí černé s krásnou hlavou, ve všech požadavcích odpovídá standardu, správné předvedení
OVP KAČINA*: 19.5.2012, mezitřída, Švec Jaroslav MVDr. ,* ***V2***
červená fena, OH 32, ušlechtilá dobrá hlava, skus nůžkový, chybí 2x P1 nahoře, výborná hřbetní linie, korektní zaúhlení končetin, výborné osrstění a předvedení
NV MLADÁ BOLESLAV*: 14.7.2012, mezitřída, Šimek František,* ***V2, r.CAC***
Fena červená s příměsí, ušlechtilá hlava, pevný hřbet, široká bedra, správný pigment, výborně se prezentuje, osrstění standardní

SVJ JEVÍČKO**: 12.8.2012, mezitřída, Dobšinský Jan (SK), **V1
OH 30, oko tmavé hnědé, skus nůžkový, chybí 2xP1 nahoře, fena krátkého rámce, pěkně tvarované hlavy, barva červená s příměsí, osrstění kvalitní,správná hřbetní linie, méně vyvinuté předhrudí, dobrý odstup od země, správná hrudní linie, klidná povaha, velmi dobrá mehcnanika pohybu
MVP MLADÁ BOLESLAV**: 25.8.2012, třída otevřená, Tornau Andreas (D), **V2, r.CAC
posudek v němčině, nečitelný
NV BRNO**: 29.9.2012, mezitřída, Frnčová, **V2, r.CAC
22měsíční fena, OH 31 cm, chybí 2xP1 nahoře, ušlechtilá jemná fena, správná hlva, tmavé ok, právně nasazena slecha, pevný hřbet, hluboký hrudník, správné postavení a zaúhlení obou párů končetin, velice pěkná v pohybu , kvalitni srst.
KVJ PRAHA**: 28.10.2012, mezitřída, Dieter Engel (D), **V1, CAC
OH 31 cm, oko tmavé, chrup neúplný, chybí P1 2x PD, LH, skus nůžkový. Hezký typ, hezká srst, dobrá v postoji, dobré předvedení, neúplný chrup (chybí P1 2x PD, LH)

Harry z Neratovické skalky
(Tokaj Klamap Debra - Eimy z Neratovické skalky)
KVJ PLZEŇ**: 27.2.2012, třída mladých, Bušta Jan ing. , **VD2
OH 30, oko tmavé, chrup úplný, skus nůžkový. Typický králičí dlouhosrstý pes, výborná hlava i výraz, spavně utvářený hrudník, výborný hřbet, hrudní končetiny správné úhleny, avšakv pohybu mírně užší, pánevní končetiny by mohly být lépe úhleny, v pohabu ne zcela stabilní, výborné osrstění, klidná povaha
NV LITOMĚŘICE**: 26.5.2012, třída mladých, Petr Buba, **V1, CAJC, BOJ
OH 30, velmi dobře postavený pes, dobře osrstění, mechanika pohybu výborná, výboná hlava
NVP KLATOVY**: 30.6.2012, třída mladých, Hájková Dana, **V2
Oko tamvohnědé, skus nůžkový, chrup úplný, 16ti měsíční pes, barvy červené s lehkou příměsí černé na slechách, OH 30, ušlechtilá samčí hlava, pevný rovný hřbet, úhlení i mechanika obou párů končetin v pořádku, stand. osrstění, povaha klidná
MVP MLADÁ BOLESLAV**: 25.8.2012, třída mladých, Anna Rogowska, **V1
posudek v angličtině, nesrozumitelný.

Hennessy Trias Duo
(Extraordinary Esprit Kalokagathia Fai - Dypsi Trias Duo)
SVJ JEVÍČKO**: 12.8.2012, třída čestná, Dobšinský Jan (SK), **V1
OH 32, oko tmavé hnědé, chrup úplný, fena standardního rámce, ušlechtilá hlava, výborná linie, dobrý odstup od země, velmi dobrá mechanika pohybu, velmi dobrá kvalita srsti, červená s příměsí, přátelská povaha, velice pěkně se předvádí.

Hermés Elimar Doubrava
(Tom-Li z Debry. - Berenika Elimar Doubrava)
KVJ PLZEŇ**: 27.2.2012, třída vítězů, Petr Buba, **V2, res. CAC
OH 34, oko tmavé, chrup úplný, skus nůžkový. Elegantní jedinec, vlajku nese na zemi.
MVP BRNO**: 23.6.2012, třída otevřená, Lamarka Francesco (IT), **V1 CAC
posudek v italštině, nečitelný

Herry z Brzákova kopce
(Vok od Petrboka - Zuzanka z Brzákova kopce)
***Bonitace: 1I/LOQ/5 - DLT**, 5 kg, 34 cm (MVDr. Švec Jaroslav, Adam Petr, Spalová Hana)*
KVJ PRAHA**: 28.10.2012, mezitřída, Dieter Engel (D), **V3
OH 31 cm, oko tmavé, chrup úplný, skus nůžkový. Hezký typ, hezká hlava, pevný hřbet, dobé pánevní končetiny, hrudní končetiny nejsou pevné, ještě výborný.

Hety Monymir
(Fig Fruit Faimold's Oak - Rosa z Ostrožských jezer)
NVP KLATOVY**: 30.6.2012, třída mladých, Kašpar Miloš, **V2
skus nůžkový, chybí 1x P1, oko tmavě hnědé, červená s příměsí černé, OH 32 cm, slabší kostra, ušlechtilá hlava, rovný hřbet, strmější úhlení zadních končetin, mírně prestavěná záď

Hyperion Hippo Anamsunamon
(Romeo vom Benthener Forst FCI - Djerba Eset Anamsunamon)
KVJ PLZEŇ**: 27.2.2012, třída pracovní, Petr Buba, **VD
OH 37, oko tmavé, chrup úplný, skus nůžkový. Poměrně mohutný červený pes s lehkou příměsí, bohatá srst, právné úhlení i pohyb prostorný, dobrá povaha.

Charlotte Sofi z Těšínovských buků
(Hyperion Hyppo Anamsunamon - Sofia z Těšínovských buků)
KVJ PLZEŇ**: 27.2.2012, mezitřída, Petr Buba, **V2, res. CAC
OH 35, oko tmavé, chrup úplný, skus nůžkový. Červená fena s příměsí, pěkná hlava, hřbet, pohyb, úhlení, předvedení, dobrá povaha.

MVP PRAHA**: 5.5.2012, třída otevřená, Fairaislová Lenka, **V3
oko tmavé, OH 33cm, chrup úplný, červená fena, pigmentace na nose by mohla být výraznější, jemná hlava, výborné osrstění, fenka se příliš dobře nepředvádí
NV LITOMĚŘICE**: 26.5.2012, třída otevřená, Petr Buba, **V1, CAC, res. CACIB
OH 34, červená fena s hezkou příměsí, samčí hlavy, dobré osrstění dobrý pohyb a předvedení

Chax Gold Madeira
(Lucifer Gapro Bohemia - Sally Klamap Debra)
***ZV**: OMS Ústí nad Orlicí / 5.5.2012 I.C. 180 b. (4,3,4,4,4,4,4,4)*
***ZN**: OMS Pardubice / 30.6.2012 obstál 84 b. (4,4,4,4)*

Chef ze Skalních rybníčků
(Udo-Li z Debry. - Bojovnice Xena ze Skalních rybníčků)
***ZN**: OMS Praha - východ / 27.5.2012 obstál 78 b. (4,3,4,4) hlas. 3*

Ikarus Elimar Doubrava
(Antares Elimar Doubrava - Zikurat Klamap Debra)
***Bonitace: 1c/ALRZ/5 - DLT**, 4,8 kg, 34 cm, chybí P1PD (MVDr. Kalich, ing. Přibáňová Michaela PhD.)*
NVP Olomouc 2012**: 7.1.2012, mezitřída, Petr Adam, **V1, CAC, CAC ČMKU, NV
oko tmavé, skus nůžkový, chrup -P1 LD, OH 34cm, dlouhosrstý trpasličí pes, s příměsí černé, výborné hlavy, výborné hřbetní linie, uhlení obou párů končetin správné, prostorný pohyb, kvalitní srst
KVJ PLZEŇ**: 27.2.2012, mezitřída, Petr Buba, **V2
OH 34, oko tmavé, chrup neúplný, chybí P1 LD, skus nůžkový. Pes delšího rámce, správná srst, elegantní hlavy, standardní srst, pravidelný svižný pohyb
MVP BRNO**: 23.6.2012, mezitřída, Lamarka Francesco (IT), **V1 CAC, CAC ČMKU, CACIB, BOB, BIG
posudek v italštině, nečitelný

Iliana Happy Krion
(Romeo vom Benthener Forst FCI - Golden Baby Kalokagathia Fai)
***Bonitace: 0c/HOZ/5 - DLT**, 4,7 kg, 35 cm, chybí P1PH, nevybrán do chovu pro vadu hrudníku (Coufal Jan, Spalová Hana)*
SVJ JEVÍČKO**: 12.8.2012, třída mladých, Dobšinský Jan (SK), **V2
OH 34, oko tmavé hnědé, skus nůžkový, chybí P1 PH. Fena stand. rámce, barva červená s příměsí, velmi dobrá kvalita srsti, výborně tvarovaná fenčí hlava, rovná hřbetní linie, dostatečné předhrudí, správná hrudní linie, velmi dobrá mechanika pohybu, nedůvěřivá povaha.

Illian Happy Krion
(Romeo vom Benthener Forst FCI - Golden Baby Kalokagathia Fai)
***ZV**: OMS Frýdek-Místek / 12.5.2012 I.c. 188 b. (4,4,4,4,4,4,4,4)*
***BZH**: OMS Domažlice / 1.9.2012 III.c. 126 b. (4,4,2,1,4)*

Indesign Happy Krion
(Romeo vom Benthener Forst FCI - Golden Baby Kalokagathia Fai)
MVP PRAHA**: 3.11.2012, třída pracovní, Buriánková Alena, **V1, CAC, r.CACIB
Oko tamvé, chybí P1 vpravo nahoře, OH 34 cm, ušlechtilá fena s výbornou hlavou, výborná horní i spodní linie, výborné zaúhlení, výborný pohyb, výborná srst i barva.
***ZN**: OMS Mladá Boleslav / 5.7.2012 obstál 84 (4,4,4,4) hlasitost 4*

Indiana z Rezavé
(Romeo vom Benthener Forst FCI - Babette Dagnasta)
MVP PRAHA**: 5.5.2012, třída mladých, Fairaislová Lenka, **V1, CAJC
OH 35cm, oko tmavohnědé, chrup neúplný (-P1LD), elegantní červená fena, ušlechtilé hlavy, správný hřbet, úhlení i postoj končetin, osrstění úměrné věku, příliš dobrá výživová kondice

Indy z Brzákova kopce
(Henry Gapro Bohemia - Quendy z Nedošínského háje)
KVJ PRAHA**: 28.10.2012, třída mladých, Dieter Engel (D), **VD
OH 31 cm, oko tmavé, chrup úplný, skus nůžkový. Hezký typ, hezká srst, pevný hřbet, volná pravá pánevní končetina, hrudní končetiny trochu úzké, v postoji se nechce prezentovat.

Isis Gold Madeira
(Artuš Canis of Czech - Blue Beauty Gold Madeira)
SVJ JEVÍČKO**: 12.8.2012, třída pracovní, Dobšinský Jan (SK), **V1, CAC, CC WUT
OH 34, oko tmavě hnědé, skus nůžkový, chrup úplný, fena standardního rámce, barva černá s pálením tygrovaná, pěkně tvarovaná hlava, rovná hřbetní linie, dostatečné předhrudí, dobrý odstup od země, správná hrudní linie, v pohybu užší postoj obou párů končetin, přátelská povaha, dobře se předvádí.

MVP MLADÁ BOLESLAV**: 25.8.2012, třída pracovní, Tornau Andreas (D), **V1, CAC
posudek v němčině, nečitelný
***BZH**: OMS Děčín / 21.10.2012 I.c. 206 (4,4,4,3,4)*

Isolda Elimar Doubrava
(Antares Elimar Doubrava - Zikurat Klamap Debra)
Bonitace: 1b/ALRZ/5 - DLK, 4,5 kg, 31 cm, 2 x P1 (MVDr. Kalich, ing. Přibáňová Michaela PhD.)
NVP Olomouc 2012**: 7.1.2012, mezitřída, Petr Adam, **V1, CAC
oko tmavé, skus nůžkový, chrup neúplný - 2xP1 dole, OH 30cm, temp. Králičí fena červená s příměsí černé, výborné hlavy, rovný hřbet, púevné mechaniky pohybu, úhlení končetin pěkný, výborná srst
KVJ PLZEŇ**: 27.2.2012, mezitřída, Bušta Jan ing. , **V1, CAC
OH 29, oko tmavé, chrup neúplný, chybí 2xP1 dole, skus nůžkový. Velmi elegantní dlouhosrstá králičí fena v barvě červené s mírnou příměsí, dobře utvářenou fenčí hlavou, ideální průběh hřbetní linie, správné zaúhlení obou párů končetin, v pohybu mírně užší, ještě dostatečné osrstění, vynikající předvedení, klidná vyrovnaná povaha.

Jaruška od Vejprnického potoku
(Dragar Elimar Doubrava - Jacqueline von der Forstweihe)
OVP KUNRATICE**: 16.6.2012, třída mladých, Auerbach Alena, **V1 VTMI.
OH 35, skus nůžkový, chrup úplný, oko tmavé. 11ti měsíční fenka pěkné hlavy, rovný hřbet, správná horní linie, právné úhlení, pohyb a srst
MVP MLADÁ BOLESLAV**: 25.8.2012, třída otevřená, Tornau Andreas (D), **V3
posudek v němčině, nečitelný

Jerssy Gold Madeira
(Artuš Canis of Czech - Cathy Gold Madeira)
Bonitace: 0i/AK/5 - DLT, 4,9 kg, 34 cm (Pasák František, MVDr. Novozámská Katka CSc.)
KVJ PLZEŇ**: 27.2.2012, mezitřída, Petr Buba, **VD4
OH 34, oko tmavé, chrup úplný, skus nůžkový. Černá fena s pálením, na prsou by mohlo být lepší, klenutá bedra, horší prezentace, správná fenčí hlava, průměrná v srsti.

Jr. Dragar od Vejprnického potoku
(Dragar Elimar Doubrava - Jacqueline von der Forstweihe)
KVJ PLZEŇ**: 27.2.2012, třída dorostu, Bušta Jan ing. , **VN1, BIS dorost
Oko tmavé, chrup neúplný, chybí P1 LH, skus nůžkový. Typický dlouhosrstý králičí pes s ušlechtilou hlavou, výborný průběh hřbetní linie, výborné postavení a úhlení obou pár končetin, pes kosterně ještě ve vývinu, výborné osrstění, pes se musí naučit lépe předvádět

July z Lopenických kopců
(Dominic Eupatrid - Xassiopeia Xisis Piccolo Gitano)
DUO CACIB Brno 2012**: 4.2.2012, třída otevřená, Ing. M. Přibáňová, **V1, CAC
OH 35 cm, oko tmavě hnědé, plnochrupá, fenka jemné hlavy, správného hřbetu, níže nasazený prut, korektní mechanika pohybu, výborné osrstění, klidná povaha

Jutta Elimar Doubrava
(Dragar Elimar Doubrava - Eiréné Elimar Doubrava)
Bonitace: 0b/AR/5 - DLT, 35 cm (Adam Petr, MVDr. Švec Jaroslav)
KVJ PLZEŇ**: 27.2.2012, třída mladých, Petr Buba, **V2
OH 35, oko tmavé, chrup úplný, skus nůžkový. Červená fena s černou, delší rámec, správná hlava, dobrý závěs, slabší končetiny, prměrný pohyb, mohla by být lepší prezentace.
OVP KUNRATICE**: 16.6.2012, třída otevřená, Auerbach Alena, **V1 VT
OH 35, oko tmavé, chrup úplný, skus nůžkový. Fena správné hlavy, rovný hřbet, dobře nesený ocas, správné úhlení, správný pohyb a kvalita srsti
KVJ PRAHA**: 28.10.2012, třída pracovní, Dieter Engel (D), **V1, CAC
OH 35 cm, oko tmavé, chrup úplný, skus nůžkový. Dlouhý typ, pevný hřbet, dobé osrstění, dobrý pohyb, dobrý odstup, dobré hrudní i pánevní končetiny, dobrá v postoji, dobrá v pohybu, dobrá povaha.
***LZ**: OMS Rakovník / 4.8.2012 III.c 200 b. (4,1,4,4,4,2,4,4,4,2) hlas. 1*
***BZ**: OMS Rakovník / 23.6.2012 I. 116 (3,4,4,4,4)*

Kolen Komtess Faimold's Oak
(Hobit z Nedošínského háje - Agnes Tigress Anamsunamon)
OVP OLOMOUC**: 9.6.2012, třída otevřená, Coufal Jan, **D
OH 32, oko tmavé, chrup úplný, skus nůžkový, Dlouhosrstá černá fena s pálením, správné hlav, klenutá v bedrech, vpředu postavení i pohyb standardní, vzadu úzký postoj a méně prostorný pohyb, správné osrstění.

Komsi Komsa Faimold´s Oak
(Hobit z Nedošínského háje - Agnes Tigress Anamsunamon)
Bonitace: 1c/RZ/5 - DLK, 3,1 kg, 29 cm, chybí P1 LH (MVDr. Novozámská Katka, Říha Tomáš)
NVP KLATOVY**: 30.6.2012, třída otevřená, Hájková Dana, **VD2
oko tmavohnědé, skus nůžkový, chybí P1 LH, 2 letá fena, OH 29, barva červená s příměsí černé, jemná samičí hlava, mirně sbíhavé hrudní kočetiny, pánevní končetiny korektní, jemně klenutá bedra, což ještě umocňuje vesele nesený proutek, srst kvalitní, povaha klidná
***ZV**: OMS Praha - východ / 27.10.2012 II.c. 172 b. (4,2,4,4,4,4,4,4) hlas. 2*

Krónos Elimar Doubrava
(Antares Elimar Doubrava - Berenika Elimar Doubrva)
KVJ PLZEŇ**: 27.2.2012, třída mladých, Petr Buba, **VD 4
OH 33, oko tmavé, chrup úplný, skus nůžkový. Červený pes s příměsí černé, správná hlava, bohaté osrstění, mohlo by být lépe upraveno, drobný pružný pohyb, lehce klenutá bedra, vlajka tažena po zemi.
MVP ČESKÉ BUDĚJOVICE**: 31.3.2012, třída mladých, Pasák František, **V1, CAJC, BOJ
OH 33, chrup úplný, skus nůžkový, oko tmavé, střední ráz, typická hlava, pevný rovný hřbet, správné úhlení i pohyb.
NV LITOMĚŘICE**: 26.5.2012, třída mladých, Petr Buba, **D4
OH 35, červený lehký psík s poměrné velkou příměsí črné, typem odpovídající feně, bohaté osrstění, pevný rovný hřbet, výborný pohyb
MVP BRNO**: 23.6.2012, třída mladých, Lamarka Francesco (IT), **V1 CAJC, BOJ
posudek v italštině, nečitelný
NVP KLATOVY**: 30.6.2012, třída mladých, Kašpar Miloš, **V2
mladý pes, dobrý typ, středně silná kostra, správný rámec, méně výrazné mordy, rovný hřbet, dostatečně prostorný pohyb, srst standardní červená s příměsí černou, OH 33 cm, skus nůžkový, chrup úplný, oko tmavé, nutno stabilizovat povahu

Lethicia Elimar Doubrava
(Dragar Elimar Doubrava - Kety Věkor)
NV BRNO**: 29.9.2012, třída mladých, Frnčová, **V1, CAJC, BOJ
14ti měsíční fenka, OH 34 cm, ušledtilá fena, pěkná samičí hlava, tmavé oko, právné nasazena slecha, výborný hřbet, správný hrudník, správné zaphlení, správné ostavení končetin, korektní pohyb, kvalitní srst, výborné předvedení

Litle Lou von Schloss Tenneberg
(Carly von Schloss Tenneber - Queen Elizabet von Schloss Tenneber)
NVP KLATOVY**: 30.6.2012, třída mladých, Hájková Dana, **VD3
oko tmavohnědé, skus nůžkový, chybí P1 LH, roční pes, OH 30, červená srst s příměsí černé, samčí hlava, klenutá bedra, úhlení obou pár končetin korektní, pes se dobře předvádí
KVJ PLZEŇ**: 27.2.2012, třída mladých, Bušta Jan ing. , **VD 3
OH 29, oko tmavé, chrup neúplný, chybí P1 PH, skus nůžkový. Dlouhosrstý králičí pes s výborně utvářenou samčí hlavou, správně utvářený hrudník, v pohybu s náznakem mírně kapřího hřbetu, správné postavení a úhlení obou pár končetin, výborné bohaté osrstění (na tento věk), pes se špatné předvádí

Marduk Elimar Doubrava
(Caesar Klamap Debra - Diana Elimar Doubrava)
NV MLADÁ BOLESLAV**: 14.7.2012, třída mladých, Šimek František, **VD 3
Pes v typu, proporiconelní, červený s příměsí, správně utvářená hlava, dobrý závěs, kvalitní pigment, ne zcela korektně nesený ocas, správné zaúhlení, kvalitní osrstění
MVP MLADÁ BOLESLAV**: 25.8.2012, třída mladých, Tornau Andreas (D), **V3
posudek v němčině, nečitelný
MVP PRAHA**: 3.11.2012, mezitřída, Buriánková Alena, **V3
Oko tmavé, OH 34 cm, mladý červený pes se správě utvářenou hlavou, korektní horní a spodní linie, standardně zaúhlený, standardní srst, výborný pohyb.

Mary Anne z Těšínovských buků
(Ferdinand vom Beerenpfuhl - Rosemary z Těšínovských buků)
KVJ PLZEŇ**: 27.2.2012, třída čestná, Petr Buba, **V1, VT
OH 38, oko tmavé, chrup úplný, skus nůžkový. 6ti letá červená fena, ve svém věku vynikající kondice, dobrá srst, vlajka, svižný pohyb.
KVJ PRAHA**: 28.10.2012, třída čestná, Dieter Engel (D), **V1
OH 34 cm, oko tmavé, chrup úplný, skus nůžkový. Velmi hezký typ, výborná srst, velmi hezký anatomie, postoj dokonalý, pěkná fena.

Morgana Le Fay Elimar Doubrava
(Caesar Klamap Debra - Diana Elimar Doubrava)
KVJ PLZEŇ**: 27.2.2012, třída dorostu, Bušta Jan ing. ,* ***VN 1
OH 29,5, oko tamvé, chrup úplný, skus nůžkový, Typická dlouhosrstá králičí fenka v barvě červené s příměsí, velmi ušlechtilá fenčí hlava, výborné předhrudí a správně utvářený hrudník, výborný průběh hřbetní linie, výborné zaúhlení hrudních končetin v pohybu velmi mírně sbíhavé, výborné postavení a úhlení pánevních končetin, výborné osrstění, velmi elegantní fena s výborným předvedením
NV OSTRAVA**: 14.4.2012, třída dorostu, Spalová Hana,* ***VN 1
OH 30, oko tmavé, chrup úplný, skus nůžkový. Králičí dlouhosrstá fena barvy červené s přímfěsí černé, elegantní hlavy, dobrého hřbetu, korektní úhlneí obou párů končetin, výborný pohyb.
MVP PRAHA**: 5.5.2012, třída mladých, Fairaislová Lenka,* ***V1, CAJC
červená fena, krásné ušlechtilé hlavy, OH 29 cm, oko tmavé plnochrupá, osrstění úměrné věku, pevný rovný hřbet, správná mechnika pohybu
NV LITOMĚŘICE**: 26.5.2012, třída mladých, Petr Buba,* ***V1, CAJC
OH 30, červená fena s příměsí černé, dlouhá morda, ušlechtilá hlava, perfektní mechanika pohybu
MVP BRNO**: 23.6.2012, třída mladých, Lamarka Francesco (IT),* ***V2
posudek v italštině, nečitelný
NVP KLATOVY**: 30.6.2012, třída mladých, Hájková Dana,* ***V1 CAJC
oko tmavohnědé, skus nůžkový, chrup úplný, 11 měsíců, fena červená s lehkou příměsí černé, OH 30, typická samičí hlava, pevný hřbet, úhlení končtin v prádku, výborná mechanika pohybu, srst ve výstavní kondici, povaha klidná
NV MLADÁ BOLESLAV**: 14.7.2012, třída mladých, Šimek František,* ***V2
29 - 30 cm, červená s mírnou příměsí, ušlechtilá hlava, pevný hřbet, dobře nesený ocas, správné zaúhlení, chody plynulé, srst ne zcela v optimální kondici

Morning Glory Lord Laramon
(-)
DUO CACIB Brno 2012**: 4.2.2012, třída otevřená, Ing. M. Přibáňová,* ***V1, CAC
OH 35 cm, oko tmavěhnědé, plnochrupý, pes hnědý s pálením, tygrovaný, správná samčí hlava, kratší krk, výborná hřbetní linie, správný hrudník, korektní mechaika pohybu, bohaté osrstění
DUO CACIB Brno 2012**: 5.2.2012, třída otevřená, Ing. Fridrichová,* ***V1
oko tmavé, skus nůžkový, chrup úplný, OH 35 cm, standardní hlavy, velmi mírně klenutý hřbet v oblasti beder, ocas nesený na horu, výborné předveení, správná srst, hnědý tygr s pálením, klidná povaha

Naddi z Těšínovských buků
(Romeo vom Benthener Forst FCI - Beata z Těšínovských buků)
KVJ PRAHA**: 28.10.2012, třída štěňat, Pasák František,* ***VN1
OH 27 cm, oko tmavé, chrup ve vývinu. 5 měsíční fena, konstituce odpovídá věku, správná mechanika pohybu, celkový předpoklad k dobrému vývinu.

Nadine Anamsunamon
(Romeo vom Benthener Forst FCI - Duma Sachmet Anamsunamon)
NVP Olomouc 2012**: 7.1.2012, třída vítězů, Petr Adam,* ***V1, CAC
oko tmavé, skus nůžkový, chrup úplný, OH 33 cm, červené barvy, pěkné hlavy, výborný hřbet, užší postoj, pěkná mechanika pohybu
DUO CACIB Brno 2012**: 4.2.2012, třída šampiónů, Ing. M. Přibáňová,* ***V1, CAC, CAC ČMKU, CACIB
OH 33, oko tmavěhnědé, plnochrupá, fenka červená, velmi pěkné hlavy, vynikající hřbetní i spodní linie, perfektní mechanika pohybu, celkově velmi krásná, výborné osrstění, vyrovnaná povaha
DUO CACIB Brno 2012**: 5.2.2012, třída šampiónů, Ing. Fridrichová,* ***V1, CAC, res. CACIB
oko tmvohnědé, skus nůžkový, chrup úplný, OH 34 cm, velmi pěkná (ušlechtilá hlava) s výborným závěsem, dobrá linie, elegantní pohyb, standardní předhrudí, kratší hrudník, správná srst, dobrá povaha

Nadir Anamsunamon
(Romeo vom Benthener Forst FCI - Duma Sachmet Anamsunamon)
Bonitace: 1b/ARVZ/5 - DLT, 5,5 kg, 35 cm, chybí P1PD (MVDr. Novozámská Katka, Říha Tomáš)
NVP KLATOVY**: 30.6.2012, třída vítězů, Kašpar Miloš,* ***V1 CAC
3 roky starý pes, červená s příměsí černou, skus nžkový, chybí 1xP1, oko hnědé, ušlechtilá hlava, OH 35 cm, rovný pevný hřbet, prostorný pohyb, velmi kvalitní osrstění

Napoleon z Těšínovských buků
(Romeo vom Benthener Forst FCI - Beata z Těšínovských buků)
KVJ PRAHA**: 28.10.2012, třída štěňat, Pasák František,* ***VN
OH 26 cm, oko tmavé, chrup ve vývinu, skus nůžkový. 4 měsíční štěně, silná konstituce, odpovídající věku, celkové v dobrém vývinu.

Ninja z Poodří
(Efram z Martinkova dvora - Esi z Kozíčku)
Bonitace: 1c/VZ/5 - DLT, 6,4 kg, 36 cm, chybí P1LD (MVDr. Kalich, ing. Přibáňová Michaela PhD.)
KVJ PLZEŇ**: 27.2.2012, třída otevřená, Petr Buba,* ***VD1
OH 37, oko tmavé, chrup neúplný, chybí P1 LD, skus nůžkový. Červený pes s velkou příměsí černé, poměrně v dobré kondici, dobrý pohyb, srst i povaha.
OVP OLOMOUC**: 9.6.2012, třída otevřená, Coufal Jan,* ***V1 VT
OH 33, oko tmavé, chrup neúplný, chybí P1 LD, pes červený se silnou příměsí, velmi lehce klenutá bedra, výborný pohyb
NV MLADÁ BOLESLAV**: 14.7.2012, třída otevřená, Šimek František,* ***V1
Pes červený s příměsí, samčí hlava s dobrým pigmentem, mírně měkčí hřbet, správné zaúhlení, kvalitní mechanika pohybu, kvalitní osrstění.

Oklahoma Anamsunamon
(Romeo vom Benthener Forst FCI - Duma Sachmet Anamsunamon)
DUO CACIB Brno 2012**: 4.2.2012, mezitřída, Ing. M. Přibáňová,* ***V2, res. CAC
OH 34, oko hnědé, plnochrupá, fenka červené barvy, jemné ušlechtilé hlavy, správná hřbetní linie, hrudník by mohl být delší, korektní mechanika pohybu, správné osrstění, temperamentní povaha
DUO CACIB Brno 2012**: 5.2.2012, mezitřída, Ing. Fridrichová,* ***V1, CAC, CAC ČMKU, CACIB
chrup úplný, skus nůžkový, ušlechtilá hlava, oko tmavé, OH 33 cm, mandlovité oko, dobře nesený ocas, pevný rovný hřbetm výborná hlava, standardní srst, klidná povaha

Oran z Bílé chalupy
(Every Euroman Kalokagathia Fai - Gigi z Bílé chalupy)
NVP Olomouc 2012**: 7.1.2012, třída vítězů, Petr Adam,* ***V1, CAC
oko tmavohnědé, skus nůžkový, chrup neúplný -M3 pravo, OH 35cm, dlouhosrstý trpasličí pes, červené barvy s malou příměsí černé, výborné hlavy, výborný hřbet, výborné machaniky pohybu, osrstění, typické znaky dlouhosrstého jezevčíka
DUO CACIB Brno 2012**: 4.2.2012, třída šampiónů, Ing. M. Přibáňová,* ***V1, CAC, res. CACIB
OH 36 cm, oči tmavě hnědé, chybí M3 L, ušlechtilý červený pes s hrdým nesením hlavy, vynikající horní i spodní linie, správný nemchanika pohybu, výborné osrstění, správná povaha
DUO CACIB Brno 2012**: 5.2.2012, třída šampiónů, Ing. Fridrichová,* ***V1, CAC, res. CACIB
oko tmavohnědé, skus nůžkový, chrup neúplný -M3 levá, OH 35 cm, výborná ušlechtilá hlava s dobře nešením slechem, pevný rovný hřbet, výborná srst, správné uhlední obou končetin, klidná povaha
MVP BRNO**: 23.6.2012, třída šampiónů, Lamarka Francesco (IT),* ***V1 CAC
posudek v italštině, nečitelný

Pepino's Girl Anamsunamon
(Extraordinary Esprit Kalokagathia Fai - Doris z Ostrožských jezer)
NVP Olomouc 2012**: 7.1.2012, třída pracovní, Petr Adam,* ***V1, CAC, CAC ČMKU, NV
oko tmavé, skus nůžkový, chrup úplný, OH 30 cm, červená dlouhosrstá králičí fena, hezké hlavy, rovného hřbetu, výborné mechaniky pohybu, okolo předních končetin trošku horčí, výborná prezentace
DUO CACIB Brno 2012**: 4.2.2012, třída pracovní, ng. M. Fridrichová,* ***V1, CAC, CAC ČMKU, CACIB, BOB
oko hnědé, volnější nůžkový skus, chrup úplný, OH 29 cm, elegantní hlava, pevný rovný hřbet, výborné předhrudí, kratší hrudník, standardní srst, klidná vyrovnaná povaha, korektní pohyb, typický králík
DUO CACIB Brno 2012**: 5.2.2012, třída pracovní, Ing. M. Přibáňová,* ***V1, CAC, CAC ČMKU, CACIB, BOB
OH 30cm., oko tmavohnědé, mimořádně ušlechtilé hlavy, mimořádně ušlechtilí pohyb a hřbetní linie, typický představitel plemene, výborné osrstění
NV OSTRAVA**: 14.4.2012, třída vítězů, Spalová Hana,* ***V1, CAC, CAC ČMKU, NV, BOB
OH 30, oko tamé, chrup úplný, skus nůžkový. Králičí dlouhosrstá fena barvy červené s lehkou příměsí černé, typická elegantní hlavy, výborného hřbetu, korektní úhlení obou párů končetin, vynikající mechanika pohybu, výborné osrstění.
MVP BRNO**: 23.6.2012, třída šampiónů, Lamarka Francesco (IT),* ***V1 CAC, CAC ČMKU, CACIB
posudek v italštině, nečitelný
MVP MLADÁ BOLESLAV**: 25.8.2012, třída šampiónů, Anna Rogowska,* ***V1, CAC, CAC ČMKU, CACIB
posudek v angličtině, nesrozumitelný.
NV BRNO**: 29.9.2012, třída vítězů, Frnčová,* ***V1, CAC, NV
2,5 letá fena, OH 31 cm, ušlechtilá ena s výborné modelovano hlavou, nůžkový skus, chrup úplný, správné postavení a úhlení obou párů končetin, výborný prut, výborný pohyb, kvalitní srst, výborné předvedení.

Princes Iman Piccolo Gitano
(Winnifred Trias - Eimy Gitano)
MVP PRAHA**: 5.5.2012, třída veteránů, Fairaislová Lenka,* ***V1, VT, BOV, BOB
dvanáctiletá červená fena krásné hlavy, stále výborného hřbetu, vinikajícího osrstění, perfektní předvedení v postoji i v pohybu
NV MLADÁ BOLESLAV**: 14.7.2012, třída veteránů, Šimek František,* ***V1, BOV
Dvanáctiletá fena, červená, v typu, v blahobytné výstavní kondici, zuby odpovídají věku
MVP MLADÁ BOLESLAV**: 25.8.2012, třída veteránů, Anna Rogowska,* ***V1, BOV
posudek v angličtině, nesrozumitelný.
MVP PRAHA**: 3.11.2012, třída veteránů, Buriánková Alena,* ***V1, BOV, BOB
Tmavé oko, králičí fena červené barvy v blahobytné kondici, výborná hlava, dosud vynikající horní i spodní linie, výborná srst a pohyb.
MVP PRAHA**: 4.11.2012, třída veteránů, Kalich Miroslav,* ***V1, BOV
12ti letá fena králičího jezevčíka dlouhosrstého, stav zubů odpovídá věku, bez vad v kostře, výborně se prezentující, osrstění ve výborné péči, povaha klidná, blahobytná kondice.

Queen Věkor-Nova
(Adámek od Vejprnického potoku - Ulma Věkor)
KVJ PLZEŇ**: 27.2.2012, třída otevřená, Petr Buba,* ***D
OH 31, oko tmavé, chrup neúplný, chybí M3 LD, skus nůžkový. Červenočerná fena, nepreezntuje se vůbec, srpovitě nesený prut, méně ušlechtilá hlava, výborný hřbet, velmi nerpravidelný a nesouměrný pohyb.

Rasha Eupatrid
(Dan-Li z Debry. - Faria Eupatrid)
Bonitace: 0a/AL/5 - DLT, 4,3 kg, 34 cm (Spalová Hana, Říha Tomáš)
MVP ČESKÉ BUDĚJOVICE**: 31.3.2012, mezitřída, Pasák František,* ***V2, res. CAC. Res. CACIB
OH 35, oko tmavé, chrup úplný, skus nůžkový, barva červená, typická hlava, rovný hřbet, správná mechanika pohybu, úhlení i postoj končetin správný.
***ZN**: OMS Praha - východ / 9.9.2012 obstál 81 b. (4,4,4,3) hlas. 4*

Resident Evil Standarder
(Nash della Canterana - Amber vom Rainerschlössl)
MVP PRAHA**: 3.11.2012, třída otevřená, Buriánková Alena,* ***V1 CAC
Oko tamvé, OH 34 cm, pes červený s příměsí, se správně utávřenou hlavou, výborná stavba těla, výborný pohyb, výborná srst.
***ZN**: OMS Mladá Boleslav / 5.7.2012 obstál 84 b. (4,4,4,4)*

Romeo Czuk Hodowla Myšlinów
(Boss Sulaatik's - Ramona z Rubinkowskiego Pola)
Bonitace: 0i/OP/5 - DLK, 3,5 kg, 30 cm (Coufal Jan, Spalová Hana)
OVP MILOVICE**: 2.6.2012, třída mladých, Přibáňová Michaela ing.,* ***V1 VTM
Oko tmavé, plochrupý. OH 30 cm, mladý pes s kránou hlavou, pevným hřbetem, výborným zaúhlením a mechanikou pohybu, na svj věk skvěle osrstěný, temperamentní, výborně se předvádí
SVJ JEVÍČKO**: 12.8.2012, třída pracovní, Dobšinský Jan (SK),* ***V1 CAC, CC WUT
OH 29, oko tmavě hnědé, skus nůžkový, chrup úplný, pes standardních proporcí, pěkně tvarovaná, méně typ. samčí hlava, rovná hřbetní linie, dostatečné předhrudí, dobrý odstup od země, správná hrudní linie, velmi dobrá kvalita srsti, v pohybu užší hrudní končetiny, klidná povaha.
MVP MLADÁ BOLESLAV**: 25.8.2012, třída pracovní, Anna Rogowska,* ***V1, CAC, r.CACIB
posudek v angličtině, nesrozumitelný.
KVJ PRAHA**: 28.10.2012, třída pracovní, Pasák František,* ***V1, CAC
OH 30 cm, oko tmavé, chrup úplný, skus nůžkový. Pes barvy červné s odznaky, typické hlavy s vyjádřeným pohavním výrazem, pevný hřbet, správné úhlení
***LZ**: OMS Děčín / 23.6.2012 II.c. 188 b. (4,2,4,4,4,3,2,3,2,3) hlas 2*
***BZH**: OMS Děčín / 21.10.2012 II.c. 166 b. (4,4,3,2,4)*
***BZ**: OMS Děčín / 24.6.2012 I.c. 110 b. (4,3,4,3,4) +1bod*

Ruby Rhiannon Anamsunamon
(Jr.Extraordinary Es Anamsunamon - Odette Evasion)
Bonitace: 2b/AP/5 - DLT, 4,8 kg, 33 cm (MVDr. Kalich, ing. Přibáňová Michaela PhD.)
NVP Olomouc 2012**: 7.1.2012, třída otevřená, Petr Adam,* ***V1, CAC, CAC ČMKU, NV
oko tmavé, skus nůžkový, chrup úplný, Oh 34cm, červená fena mahagonové barvy, hezké hlavy, rovného hřbetu, správné mechaniky pohybu, kvalitní osrstění
NV OSTRAVA**: 14.4.2012, třída otevřená, Spalová Hana,* ***V1, CAC, CAC ČMKU, NV
OH 33, oko tmavé, chrup úplný, skus nůžkový. Dlouhosrstá trpasličí fena v barvě červené s příměsí černé, typické hlavy, dobrého lehce spáditého hřbetu, korektní pohyb obou párů končetin, výborné osrstění.
MVP PRAHA**: 5.5.2012, třída otevřená, Fairaislová Lenka,* ***V1, CAC, CAC ČMKU, CACIB
plnochrupá, oko tmavé, OH 34cm, elegantní červená fena, správné hlavy, vynikající osrstění, spáditý hřbet, výborné předvedení
MVP BRNO**: 23.6.2012, třída otevřená, Lamarka Francesco (IT),* ***V1 CAC, CAC ČMKU, CACIB
posudek v italštině, nečitelný
MVP PRAHA**: 3.11.2012, třída otevřená, Buriánková Alena,* ***V1, CAC, CAC ČMKU, CACIB
Tmavé oko, OH 33 cm, červená fenka s výbornou hlavou, výbornou stavbou těla, výborný pohyb, výborná srst.

Saly z Radotínských strání
(Tim Klamap Debra - Gejša-e z Radotínských strání)
Bonitace: 0b/AL/5 - DLK, 3,8 kg, 29 cm (Pasák František, MVDr. Novozámská Katka CSc.)
KVJ PLZEŇ**: 27.2.2012, třída pracovní, Bušta Jan ing. ,* ***V1, CAC, VSV
OH 29, oko tmavé, chrup úplný, skus nůžkový. Elegantní dlouhosrstá králičí fena v barvě čistě červené, výborně utvářená hlava, dlouhý suchý krk se samičím výrazem, výborný průběh hřbetní linie, hrudní končetinys v pohybu mírně sbíhavé, pánevní kočetiny výborně zaúhleny i vedeny, klidná povaha, výborné osrstění.

Satina Sfinx Anamsunamon
(Romeo vom Benthener Forst FCI - Djerba Eset Anamsunamon)
Bonitace: 1b/AR/5 - DLT, 4,2 kg, 32 cm (MVDr. Bohumil Brož, Alena Buriánková)
MVP PRAHA**: 5.5.2012, třída otevřená, Fairaislová Lenka,* ***V1, CAC, CAC ČMKU, CACIB
červená fena, krásné hlavy, OH 30 cm, oko tmavé, plnochrupá, vynikající osrstění, pevný rovný hřbet, výborné úhlení i mechanika pohybu
***BZ**: OMS Domažlice / 7.7.2012 II.c. 77 b. (4,3,3,2,1)*

Sir Athos Eupatrid
(Dan-Li z Debry. - Doris Trias Duo)
NV BRNO**: 29.9.2012, mezitřída, Frnčová,* ***V1, CAC
2letý pes, OH 36 cm, skus nůžkový, chrup úplný, výborně stavěný pes, skvělá hlava, tmavé oko, výborná linie krku, pervektní hřbet, hluboký hrudník, správné postavční i úhlení obou párů končetin, výborný pohyb, správná kvalita srsti, výborné předvedení.
KVJ PRAHA**: 28.10.2012, třída vítězů, Dieter Engel (D),* ***V1, CAC
OH 36 cm, oko tmavé, chrup úplný, skus nůžkový.Velmi hezký py, výborné srstěn, v postoji a v pohybu bez chyb, dobrá prezentace.
MVP PRAHA**: 3.11.2012, třída šampiónů, Buriánková Alena,* ***V2
Tmavohnědé oko, OH 37, červený trpasličí pes s výbornou hlavou, výbornou stavbou těla, výborné předvedení.
MVP PRAHA**: 4.11.2012, třída šampiónů, Kalich Miroslav,* ***V2, r.CAC
Oko hnědé, skus nůžkový, pes jezvčík trpasličí dlouhosrtý červený, typický představitel plemene, bez vad v kostře, výborné osrstění, povaha klidná.

Skamandros Sorbon Anamsunamon
(Romeo vom Benthener Forst FCI - Djerba Eset Anamsunamon)
Bonitace: 0c/ALRVZ/5 - DLT, 5,3 kg, 34 cm, zdvojená M3 (Spalová Hana, Říha Tomáš)
NVP Olomouc 2012**: 7.1.2012, třída mladých, Petr Adam,* ***V1, CAJC, BOJ, BOB
oko tmavé, skus nůžkový, chrup úplný, OH 35 cm, červený pes s mírnou příměsí černé, pěkné hlavy, výborný hřbet, správné machniky pohybu, standardní osrstění
DUO CACIB Brno 2012**: 4.2.2012, mezitřída, Ing. M. Přibáňová,* ***V1, CAC, CAC ČMKU, CACIB, BOB
OH 32, plnochrupý, obě M3 zdvojené, drobný pes v trpasličím typu, s velmi dobrou substancí, pěkná samčí hlava, výborná hřbetní i spodní linie, korektní mechanika pohybu, vynikající osrstění, povaha klidná
DUO CACIB Brno 2012**: 5.2.2012, mezitřída, Ing. Fridrichová,* ***V1, CAC, CAC ČMKU, CACIB
oko tmavé, skus nůžkový, chrup úplný, OH 34 cm, přední končetiny i zadní v pořádku, pěkné hlavy, pěkný hřbet, správný pohyb, ve výstavní kondici, standardní srst, klidná povaha
KVJ PLZEŇ**: 27.2.2012, mezitřída, Petr Buba,* ***V1, CAC, VSV, BOB
OH 35, oko tmavé, chrup úplný, skus nůžkový. Celkové ušlechtilý pes, červený s černou, správná srst, samčí hlava, dobrý závěs, svižný pohyb, úhlení, krásný rovný hřbet.
MVP ČESKÉ BUDĚJOVICE**: 31.3.2012, třída otevřená, Pasák František,* ***V1, CAC, CAC ČMKU, CACIB, BOB
OH 34, dlouhosrstý barvy červené s černou, typická samčí hlava, pevná horní linie, zaúhlení a postoj končetin správný, správná mechanika pohybu.

NV OSTRAVA**: 14.4.2012, mezitřída, Spalová Hana, **V1, CAC, CAC ČMKU, NV, BOB, BOG
OH 34, oko tmavé, chrup úplný, skus nůžkový, zdvojené M3 obou stranně. Dlouhosrstý trpasličí pes v barvě červené s příměsí černé, ušlechtilé hlavy, vynikající hřbet, úhlení a mechanika pohybu, výborné osrstění.
MVP PRAHA**: 5.5.2012, mezitřída, Fairaislová Lenka, **V1, CAC, CAC ČMKU, CACIB, BOB (Vítěz Prahy)
34 cm, oko tmavé, chrup úplný, skus nůžkový, mimořádně ušlechtilá hlava, samčího výrazu, vynikající srst, zaúhlení obou párů končetin, správný pohyb a předvedení
NV LITOMĚŘICE**: 26.5.2012, mezitřída, Petr Buba, **V1, CAC, CAC ČMKU, CACIB, BOB
OH 35, červený pes s příměsí černé, krásné hlavy skus nůžkový, chrup úplný, ve všech proporcích odpovídající standardu
MVP BRNO**: 23.6.2012, mezitřída, Lamarka Francesco (IT), **V2 RCAC
posudek v italštině, nečitelný
NVP KLATOVY**: 30.6.2012, mezitřída, Kašpar Miloš, **V1, CAC
dobrý typ a rámec, OH 34 cm, oko tmavé, skus nůžkový, chrup úplný, hezká hlava, rovný hřbet, méně prostorný chod předních končetin, mírně rozbíhavý postoj předních končetin, srst standardní, červená s příměsí černé, mírná povaha
NV MLADÁ BOLESLAV**: 14.7.2012, mezitřída, Šimek František, **V1, CAC
Červený s púříměsí, výrazná hlava, výborně vsazený krk, pevný hřbet, správně utvářený hrudník s výrazným předhrudím, kvalitní záď, standardní osrstění, dobře se prezentuje
MVP MLADÁ BOLESLAV**: 25.8.2012, mezitřída, Tornau Andreas (D), **V1, CAC, CAC ČMKU, CACIB, BOB
posudek v němčině, nečitelný
NV BRNO**: 29.9.2012, třída pracovní, Frnčová, **V1, CAC
2letý pes, OH 35 cm, ušlechtilý pes, výborně modelovaná samčí hlava, tmavé oko, můžkový skus, úplný chrup, pevný hřbet, výborně klenutý hrudník, výborné předhrudí, správné úhlení i postavní obou párů končetin, plynulý pohyb, kvalitní srst, výborné předvedení.
MVP ČESKÉ BUDĚJOVICE**: 13.10.2012, třída pracovní, Havelka Tibor (SK), **V1 CAC
OH 35 cm. Výrazně modelovaná hlava, v afektu dobré ucho, elegantní krk a hřbetní linie, méně dynamický ale dobrý pohyb.
KVJ PRAHA**: 28.10.2012, třída pracovní, Dieter Engel (D), **V2, r.CAC
OH 31 cm, oko tmavé, chrup úplný, skus nůžkový. Dobrý typ, pěkné držení hlavy, rovný hřbet, dobrá spodní linie, dobrý ohyb, dobré hrudní i pánevní končetiny, dobrá prezentace, výborný v pohybu.
MVP PRAHA**: 3.11.2012, třída pracovní, Buriánková Alena, **V2 r.CAC
Oko tamvé, OH 35 cm, pes červený s příměsí se standardní hlavou, správná horní i dolní linie, korektní zaúhlení v předu i v zadu, lehce vytáčí tlapku pravné hrudní končetiny.
MVP PRAHA**: 4.11.2012, třída pracovní, Kalich Miroslav, **V2, r.CAC
OH 34 cm, oko tm. hnědé, skus nůžkový, chrup úplný, pes jezevčík dlouhosrstý trpasličí červený s příměsí, úměrné samčí hlavy, pevná mírně spáditá hřbetní linie, dobře vyvinutý hrudník, zaúhl. mechanika obou běhů správná, osrtstění standardní, povaha klidná.
***ZN**: OMS Klatovy / 15.7.2012 obstál 73 b. (3,4,4,3) hlasitost 4*
***BZ**: OMS Klatovy / 23.9.2012 II.c. 96 b. (4,3,3,4,2)*

Takaya Fifa Sensatsia Pitera

(Tomjantin Quest for Love - Kroshka Hali-Gali Sensatsia Pitera)
DUO CACIB Brno 2012**: 4.2.2012, mezitřída, Ing. M. Přibáňová, **V1, CAC, res. CACIB
OH 35 cm, oko tmavé, fenka černá s pálením, výborné dlouhé hlavy, vynikající hřbetní linie, hluboký hrudník, vydatná mechanika pohybu, temperamtní povaha, kvalitní osrstění
DUO CACIB Brno 2012**: 5.2.2012, mezitřída, Ing. Fridrichová, **V3
oko tmavé, skus nůžkový, chrup úplný. OH 34 cm, pěkné ušlechtilé hlavy, dobrý závěs, rovný hřbet, v pohybu ne úplně pěkný (mírně užší postoj zadních končetin), standardní srst, výborný hrudník, klidná a dobrá povaha, v předu pohyb dobrý
MVP BRNO**: 23.6.2012, třída šampiónů, Lamarka Francesco (IT), **V1 CAC
posudek v italštině, nečitelný

Tangaroa Tornak Anamsunamon

(Romeo vom Benthener Forst FCI - Duma Sachmet Anamsunamon)
NV LITOMĚŘICE**: 26.5.2012, třída mladých, Petr Buba, **V2
OH 37, plnochrupý, skus nůžkový, celkově elegantní jedinec s dobrou srstí, oko tmanohnědé, velmi dobře se prezentuje
MVP MLADÁ BOLESLAV**: 25.8.2012, třída otevřená, Tornau Andreas (D), **V1, CAC
posudek v němčině, nečitelný
***BZ**: OMS Domažlice / 7.7.2012 II.c. 94 b. (4,3,3,3,3)*

Tarang Eupatrid

(Dan-Li z Debry. - Agréable Toklarama's)
***Bonitace: 0b/AV/5 - DLT**, 4,5 kg, 33 cm (MVDr. Novozámská Katka, Říha Tomáš)*
NVP KLATOVY**: 30.6.2012, mezitřída, Kašpar Miloš, **V2
pes slabší kostry, ušlechtilá hlava, oko hnědé, skus nůžkový, OH 34 cm, rovný hřbet, méně prostorný pohyb, srst standardní, nutno zlepšit prezentaci, srst červená s příměsí černé

Taurin Eupatrid

(Dan-Li z Debry. - Agréable Toklarama's)
***Bonitace: 1b/AV/5 - DLT**, 4,4 kg, 34 cm (MVDr. Novozámská Katka, Říha Tomáš)*
NVP KLATOVY**: 30.6.2012, třída mladých, Kašpar Miloš, **VD3
pes jemnějšího typu, OH 33 cm, oko hnědé ,skus nůžkový, chrup úplný, pejskovi chybí substance, rovný hřbet, méně prostorný pohyb předních končetin, srst standardní, není ve výstavní kondici, pes ve stádiu vývoje

Theandros Tango Anamsunamon

(Romeo vom Benthener Forst FCI - Duma Sachmet Anamsunamon)
MVP PRAHA**: 5.5.2012, třída mladých, Fairaislová Lenka, **V1, CAJC, BOJ
OH 33 cm, plnochrupá, oko tmavé, skus nůžkový, elegantní červený pes, krásné hlavy, zcela rovného a pevného hřbetu, nadprůměrná kvalita srsti

Tna'nto Tapio Anamsunamon

(Romeo vom Benthener Forst FCI - Duma Sachmet Anamsunamon)
KVJ PLZEŇ**: 27.2.2012, třída mladých, Petr Buba, **V2
OH 34, oko tmavé, chrup neúplný, chybí M3 PD, skus nůžkový. Pes červený s řenou, delší rámec, pěkná hlava, standardní srst, svižný pohyb, na vyšších bězích, dobrá povaha
NV LITOMĚŘICE**: 26.5.2012, třída mladých, Petr Buba, **V1 CAJC
OH 37, oko tmavé, skus nůžkový, chrup neúplný chybí M3 v pravo, velmi hezká samčí hlava ve všech proporcích odpovídající standardu, dobrá mechanika pohybu
NVP KLATOVY**: 30.6.2012, třída mladých, Kašpar Miloš, **V1, CAJC
pes ve správném typu a rámci, ušlechtilá hlava, kompaktní, OH 34 cm, oko tmavé, skus nůžkový, chybí 1xM3, rovný hřbet, výborná prezentace, srst červená s příměsí černé, ve správné kondici
NV MLADÁ BOLESLAV**: 14.7.2012, třída mladých, Šimek František, **V1, CAJC
Pes červený s černou příměsí, dobrá hlava, skus nůžkový, chybí M3 vpravo, perfektní hřbetní linie, správnéí zaúhlení, chody prostorné, osrstění standardní.
SVJ JEVÍČKO**: 12.8.2012, třída mladých, Dobšinský Jan (SK), **V1, CAJC, BOJ, BOB, BIS Junior, BIS
OH 35, oko tamvě hnědé, skus nůžkový, chybí M3 PD. Pes delšího rámce, červené barvy, výborná kvalita srsti, typická samčí hlava, perfektní hřbetní linie, předhrudí není ještě zcela vyvinuté, správný odstutp od země, správná hrudní linie, klidná povaha
MVP MLADÁ BOLESLAV**: 25.8.2012, mezitřída, Tornau Andreas (D), **V2, r.CAC, r. CACIB
posudek v němčině, nečitelný
KVJ PRAHA**: 28.10.2012, mezitřída, Dieter Engel (D), **V2, r.CAC
OH 34 cm, oko tmavé, chrup úplný, skus nůžkový. Elegantní typ, dlouhý krkm, pevný hřbet, dobrý chod, hrudní končetiny úzké, dobrý v postoji, výborná prezentace.
MVP PRAHA**: 3.11.2012, mezitřída, Buriánková Alena, **V1 CAC, CAC ČMKU, CACIB, BOB
OH 35 cm, oko tmavé, chybí M3 vpravo, elegantní pes s výbornouhlavou, vynikající ve stavbě těla, vynikající pobyb, standardní srst.
***ZN**: OMS Mladá Boleslav / 16.9.2012 obstál 70 b. (3,4,4,2) hlas. 4*

Ursa Emmonsi Anamsunamon

(Romeo vom Benthener Forst FCI - Djerba Eset Anamsunamon)
***Bonitace: 0b/H/5 - DLK**, 3,9 kg, 30 cm (ing. Přibáňová Michaela, Jan Coufal)*
MVP BRNO**: 23.6.2012, třída mladých, Lamarka Francesco (IT), **V1 CAJC, BOJ, BOB
posudek v italštině, nečitelný
MVP MLADÁ BOLESLAV**: 25.8.2012, třída mladých, Anna Rogowska, **V1
posudek v angličtině, nesrozumitelný.
NV BRNO**: 29.9.2012, třída mladých, Frnčová, **V1, CAJC, BOJ
15ti měsíční fena, OH 29, výborně stavěná fena, ušlechtilá hlava, tmavé oko, nůžkový skus, úplný chrup, správně nasazena slecha, pěkná linie krku, pevný hřbet, správný hrudník, pěkné předhrudí, korektní prut, správné postaveí i úhlení končetin, pěkný pohyb, kvalitní srst.
MVP ČESKÉ BUDĚJOVICE**: 13.10.2012, mezitřída, Havelka Tibor (SK), **V1, CAC, CAC ČMKU, CACIB
OH 30 cm. Jemně modelovaná hlava, správné ucho, dobrý krk, dobrý hřbet, správně zaúhlené končetiny, nepatrně sbíhavé paty neruší výborný pohyb.
***BZ**: OMS Domažlice / 7.7.2012 II.c. 83 b. (4,4,2,3,2)*

Ursus Kermodei Anamsunamon
(Romeo vom Benthener Forst FCI - Djerba Eset Anamsunamon)
MVP ČESKÉ BUDĚJOVICE**: 13.10.2012, mezitřída, Havelka Tibor (SK), **V1, CAC, r.CACIB
OH 35 cm. Dobrá hlava, rozbíhavých linií, dobrý hrudník, dobrý hřbet, správné zaúhlení, výborný pohyb.

Valdi Klamap Debra
(Charm Klamap Debra - Inez Klamap Debra)
DUO CACIB Brno 2012**: 4.2.2012, třída veteránů, Ing. M. Přibáňová, **V1, VT, BOV
osmiletý pes, chrup v perfektním stavu, barva červená tygr., vynikající temperament, stále pevný hřbet, výborná mechanika pohybu
DUO CACIB Brno 2012**: 5.2.2012, třída veteránů, Ing. Fridrichová, **V1, VT, BOV
oko tmavé, skus nůžkový pevný rovný chřbet, vynikající prezentace, výborná klidná povaha
MVP PRAHA**: 5.5.2012, třída pracovní, Fairaislová Lenka, **V2, res. CAC
OH 35 cm, chrup úplný, skus nůžkový, levé oko se zákalem, osmi as půl letý pes, správné hlavy, výše nasazená slecha, průměrné osrstění, výborné předvedení
MVP BRNO**: 23.6.2012, třída veteránů, Lamarka Francesco (IT), **V
posudek v italštině, nečitelný
NVP KLATOVY**: 30.6.2012, třída veteránů, Kašpar Miloš, **V1 BOV
8,5 let starý veterán, ve správném typu, výborná kondice, skus nůžkový, chrup úplný, barva červená s příměsí černé, výborná kondice, temperamentní pohyb
NV BRNO**: 29.9.2012, třída veteránů, Frnčová, **V1
8,5 letý pes, OH 36 cm, pes ve vynikající kondici, výborná samčí hlava, tmavé oko, skus nůžkový, správné ucho, výborné všechny vnější linie, správné úhlení, vynikající pohyb, výborná kvalita srsti, skvělá povaha.
MVP ČESKÉ BUDĚJOVICE**: 13.10.2012, třída veteránů, Havelka Tibor (SK), **V1
Výrazná hlava, lehce klenutá bedra, nepatrně kratší ramena, výborná kondice a dobrý pohyb.

Valiant Prince Villy Gilovam
(Nobel Know-How Daks-Veg-As - Amazonka z Koňskiego Raju (FCI))
MVP BRNO**: 23.6.2012, třída dorostu, Lamarka Francesco (IT), **VN
posudek v italštině, nečitelný
MVP MLADÁ BOLESLAV**: 25.8.2012, třída dorostu, Tornau Andreas (D), **VN1
posudek v němčině, nečitelný
NV BRNO**: 29.9.2012, třída mladých, Frnčová, **V1, CAJC
9měsíční pes, skus nůžkový, chrup úplný, OH 31 cm, výborně stavěný pes, správná hlava, tmavé oko, správné závěsy, výborná linie krku, správně dlouhý pevný hřbet, pěkný hrudník, korektní postavení končetin, velmi dobře zaúhlený, plynulý pohyb, správná kvalita srsti, potřebuje trénink ve výstavním kruhu.
MVP ČESKÉ BUDĚJOVICE**: 13.10.2012, třída mladých, Havelka Tibor (SK), **V1 CAJC
OH 34 cm. Harmonický pes dobré hlavy, dobrý hrudník, dobré zaúhlení končetin, výborný pohyb.

Vanessa Vanilla Daks-Veg-As
(Yully Caesar Daks-Veg-As - Golden Gracia Daks-Veg-As)
MVP PRAHA**: 3.11.2012, třída šampiónů, Buriánková Alena, **VD1
OH 29, tmavé oko, fena králičí, barvy červené se silnou příměsí černé a šedé. Hlava správně utvářena, korektní stavba těla, silně vytáčí pravou přední končetinu, správné předvedení.
MVP PRAHA**: 4.11.2012, třída šampiónů, Kalich Miroslav, **V1, CAC, CAC ČMKU, CACIB
OH 29 cm, oko hnědé, fena jezevčíka dlouhosrstého králičího, ušlechtilého typu, dobrá v kostře, výborně se prezentující, barva červená s příměsí, osrstění standardní, povaha klidná.

Viki od Hubertovy skály
(Onyx-B z Radotínských strání - Diana Judring)
OVP OLOMOUC**: 9.6.2012, třída dorostu, Coufal Jan, **N
OH 31, oko tmavé, chrup ve vývinu, skus nůžkový. Dlouhosrstá trpasličí fena, barvy červená s příměsí, správné hlavy, standardní hřbet i pohyb, nepředvádí se.

VolensNolensVerdell Anamsunamon
(Extraordinary Esprit Kalokagathia Fai - Odette Evasion)
MVP MLADÁ BOLESLAV**: 25.8.2012, třída mladých, Tornau Andreas (D), **V1, CAJC
posudek v němčině, nečitelný
MVP ČESKÉ BUDĚJOVICE**: 13.10.2012, třída mladých, Havelka Tibor (SK), **V2
OH 34 cm. Výrazně modelovaná hlava, nepatrně níže nasazené ucho, dobrý hrudník, jen vyznačený hřbet a záď, dobré zaúhlení, ještě dobrý pohyb.
KVJ PRAHA**: 28.10.2012, třída mladých, Dieter Engel (D), **V1, CAJC, BOJ
OH 31 cm, oko tmavé, chrup úplný, skus nůžkový. Elegantní typ, dlouhý krk, dobré pánevní končetiny, dobrý v postoji, úzké pánevní končetiny.
MVP PRAHA**: 3.11.2012, mezitřída, Buriánková Alena, **V4
Tmavé oko, chybí 2x P1 dole, OH 34 cm, mladý červený pes se správně utvářenou hlavou, korektní horní i spodní linie i zaúhlení obou párů končetin, správné předvedení.
MVP PRAHA**: 4.11.2012, třída mladých, Buriánková Alena, **V1 CAJC
OH 33 cm, oko hnědé, skus nůžkový, P1 LD + P1 PD, pes jezevčík dlouhosrstý trpasličí, úrměrné samčí hlavy, pevná, mírně spáditá hřbetní linie bez vad v kostře, výboně se prezentující.

Walexia Gilovam
(Frigo Gold Madeira - Impresja z Koňskiego Raju)
SVJ JEVÍČKO**: 12.8.2012, třída štěňat, Dobšinský Jan (SK), **VN1
Oko tmavé, skus nůžkový. Fena korektních proporcí, barva černá tygrovaná, korektní linie a mechanika pohybu dle věku, velmi dobré osrstění k věku.

Windy Chuanito Klamap Debra
(Winner della Canterana - Lavanda Klamap Debra)
NVP Olomouc 2012**: 7.1.2012, třída vítězů, Petr Adam, **V1, CAC, CAC ČMKU, NV, BOB
oko tmavé OH 31cm, skus nůžkový, chrup úplný, dlouhosrstý králičí pes, temperamentní mechaniky pohybu, hezky utvážené hlavy, rovný hřbet, výborná mechanika pohybu
DUO CACIB Brno 2012**: 4.2.2012, třída pracovní, ng. M. Fridrichová, **V1
Posudek chybí
DUO CACIB Brno 2012**: 5.2.2012, třída pracovní, Ing. M. Přibáňová, **V1, CAC, CACIB
OH 32cm, , tmavohnědé, plnochrupí, pes s pěknou hlavou, spíše trpasličího typu, vynikající hřbetní linie, správný postoj předních končetin, pánevný končetiny lehce otevřené (hlavně v pohybu) výborná srst
KVJ PLZEŇ**: 27.2.2012, třída vítězů, Petr Buba, **V1, CAC
OH 35, oko tmavé, chrup úplný, skus nůžkový. Elegantní jedinec, vlajku nese majestátně.
MVP PRAHA**: 5.5.2012, třída šampiónů, Fairaislová Lenka, **V2, res. CAC
OH 33cm, plnochrupý, oko tmavé, červený pes s lehkou příměsí černé, stabdardní hlavy, pevný spáditý hřbet, správné úhlení, levou zadní končetinu lehce odhazuje, výborné předvedení
MVP BRNO**: 23.6.2012, třída pracovní, Lamarka Francesco (IT), **V
posudek v italštině, nečitelný
NVP KLATOVY**: 30.6.2012, třída pracovní, Kašpar Miloš, **V1 CAC, CAC ČMKU, NV
červený s příměsí černé, OH 35 cm, oko tmavé ,skus nůžkový, chrup úplný, ušlechtilá hlva, rovná pevná hřbetní linie, dobře nasazený prut, dostatečně prostorný pohyb
NV MLADÁ BOLESLAV**: 14.7.2012, třída vítězů, Šimek František, **V1, CAC, CAC ČMKU, NV, BOB
34 cm, ušlechtilý červený pes s příměsí, výborné vsazený krk, pevný hřbet, perfektní zaúhlení, osrstění standardní.
MVP MLADÁ BOLESLAV**: 25.8.2012, třída šampiónů, Tornau Andreas (D), **V1, CAC
posudek v němčině, nečitelný
NV BRNO**: 29.9.2012, třída vítězů, Frnčová, **V1, CAC, NV, BOB
3letý pes, OH 35 cm, ušlechtilý pes, výborná samší hlava, tmavé oko, správně nasazena slecha, elegantní krk, skvělá horní i dolní linie, výborné úhlení, razantní pohyb, skvělá srst, výborné předvedení.
MVP ČESKÉ BUDĚJOVICE**: 13.10.2012, třída šampiónů, Havelka Tibor (SK), **V1, CAC, CACIB, CAC ČMKU, BOB
OH 35 cm. Výrazně modelovaná hlava, správný hrudník, dobrá hřbetní linie, dobré zaúhlení, dobrý pohyb.
MVP PRAHA**: 3.11.2012, třída šampiónů, Buriánková Alena, **V1, CAC, r.CACIB
Oko tamvě hnědé, OH 33 cm, ušlechtilý pes správné tělesné stavby, standardní hlava, výborná srst, výborné předvedení.
MVP PRAHA**: 4.11.2012, třída šampiónů, Kalich Miroslav, **V1, CAC, CAC ČMKU, CACIB, BOB
Oko hnědé, skus nůžkový, pes jezevčík trpasličí dlouhosrstý červený s příměsí, typický představitel plemen, bez vad v kostře, výborné osrstěný a výborné se prezentující.
***BZ**: OMS Domažlice / 1.9.2012 III.c. 205 b. (3,4,4,1,4)*

Winner della Canterana
(Nelson van de Wijsterhoeve - Charleston della Canterana)
KVJ PLZEŇ**: 27.2.2012, třída veteránů, Petr Buba, **V1, VT
Oko tmavé, skus nůžkový. 13 a půl let starý pes, ve všech partiích splňující body standardu a na svůj věk se dobř prezentuje.
MVP PRAHA**: 5.5.2012, třída veteránů, Fairaislová Lenka, **V1, VT, BOV
s osobností se předvadějící 14 ti letý pes hrdě nesená hlava, bohaté osrstění, správné výstavní maníry

Winnero Piccolo Klamap Debra
(Winner della Canterana - Lavanda Klamap Debra)
NVP Olomouc 2012**: 7.1.2012, třída pracovní, Petr Adam, **V1, CAC
oko tmavohnědé, skus nůžkový, hrup úplný, OH 34cm, dlouhosrstý trpasličí pes, červené barvy s příměsí černé, krásné hlavy, výborný hřbet, korektní pohyb obou párů končetin, výborná prezentace
KVJ PLZEŇ**: 27.2.2012, třída pracovní, Petr Buba, **V1
OH 35, oko tmavé, chrup úplný, skus nůžkový. Celkové poměrně ušlechtilý pes,který by mohl mít bohatší osrstění, výborná hřbetní linie, svižný pohyb, dobrá samčí hlava.
MVP BRNO**: 23.6.2012, třída šampiónů, Lamarka Francesco (IT), **V2 RCAC
posudek v italštině, nečitelný
NVP KLATOVY**: 30.6.2012, třída vítězů, Kašpar Miloš, **V2 R.CAC
červená s příměsí černé, pes středně silné kostry, ušlechtilá hlava, méně klenutý hrudník, oko tmavé, skus nůžkový, dobré úhlení i ohyb, preferoval bych více substance, OH 36 cm

Wyanetta Velvet Anamsunamon
(Romeo vom Benthener Forst FCI - Duma Sachmet Anamsunamon)
NV BRNO**: 29.9.2012, třída dorostu, Frnčová, **VN
8 měsíční fena, nůžkový skus, slibná fena, velmi pěkná samičí hlava, tmavé oko, pěkný pevný hřbet, hrudník dosud ve vývinu, správné postaví i zaúhlení obou párů končetin, v pohybu vzadu trochu širší, pěkná srst, veselá povaha.

Jezevčík drsnosrstý trpasličí-králičí

Absent iz Imperii Ines
(Harrison Ford Gudwil´s - Blesk Zolota Ines ot Mariny Kuranovoy)
MVP DUO BRNO**: 4.2.2012, mezitřída, Fidrichová Marcela ing. (SK), **V1,CAC,r.CACIB
OH 32 cm, oko tmavohnědé, chrup úplný, skus nůžkový. Stand. ušlechtilá hlava, výrazné znaky, výborná krční linie, správný odstup od země, výborné předhrudí, hrudník dobrý, stand. osrstění, výborný pohyb, velmi mírně volnější lokty, výborná klidná povaha.
MVP DUO BRNO**: 5.2.2012, třída otevřená, Přibáňová Michaela ing., **V1,CAC,CAC ČMKU,CACIB
OH 32 cm, oko tmavé, plnochrupý, kompaktní pes, barvy červené, správná samčí hlava, výborná horní i spodní linie, výborné zaúhlení, dobrá kvalita srsti.

Aby z Moravského břehu
(Rock´n´Roll Kalokagathia Fai - Venda Rosmery)
Bonitace: 0m/DS/5 - DRT, 4,8 kg, 33 cm (ing. Přibáňová Michaela, Jan Coufal)
NV BRNO**: 29.9.2012, třída mladých, Šlapanský , **V1
4,80 kg, 35 cm, Klešťový skus, chrup úplný, oko tmavohnědé, Pes tavého divočáka, samčí hlavy, správná hřbetní linie vetší odstup výborné osrstění.
MVP ČESKÉ BUDĚJOVICE**: 13.10.2012, mezitřída, Coufal Jan, **V1, CAC, CACIB
chrup úplný, skus nůžkový, OH 34cm, oko tmavé, barva divočáka, standardní hlavy, výborné hřbetní linie, lehce zbíhá vpředu, standardní osrstění
KVJ PRAHA**: 28.10.2012, třída pracovní, Vetsch Doris (CH), **VD2
OH 33 cm, oko tmavé, úplný, skus klěště, pes barvy divočáka, srst méně ne výstavní kondici, korektní horní i dolní linie, hrudní končetiny v pořádku u zadních náznak Xového postoje
***Zn**: OMS Žďár nad Sázavou/23.6.2012 obstál 84 b. 4,4,4,4 hlas.4*
***BZH**: OMS Žďár nad Sázavou/6.10.2012 I.c 216 b. 4,4,3,4,4*
***BZ**: OMS Žďár nad Sázavou/1.9.2012 I.c 110 b. 4,4,3,4,4*

Aero Minor Czech Originál
(Richard Gothingam - Wirginia Woolf Czech Original)
KVJ PRAHA**: 28.10.2012, třída mladých, Vetsch Doris (CH), **V1, CAJC, KVM, BOJ, BOB, BIS OH 34 cm, oko tmavé, chrup úplný, skus nůžkový, 9 měsíční pěkný pes, barvy divočáka, pěkné hlavy, pěkné osrstění, korektní horní i dolní linie, pěkný pohyb, dobré úhlení obou párů končetin, ….. Posudek nečitelní

Agáta z Manětínské ulice
(Xirius Kalokagathia - Ouschen Piccolo Gitano)
KVJ PLZEŇ**: 26.2.2012, třída veteránů, Bušta Jan ing. , **V2
OH 30 cm, chrup odpovídající věku, skus nůžkový. 10 let stará typická drsn. fena v barvě divočáka, výborná fenčí hlava, výborný průběh hřbetní linie, perfektně utvářený hrudník, výborné postavení a úhlení obou párů končetin, výborná mechanika pohybu, velmi elegantní fena odpovídající standardu.

Aileen Laváre Morávia
(Jean Valjean Kalokagathia Fai - Jarina z Jasla)
Bonitace: 1m/ARZ/5 - DRT, 5 kg, 34 cm, chybí 2 x M3 (MVDr. Kalich, ing. Přibáňová Michaela PhD.)
OVP OLOMOUC**: 9.6.2012, mezitřída, Coufal Jan, **V1,VT
OH 34 cm, oko tmavě hnědé, chrup neúplný, - 2x M3, skus nůžkový. Drsnosrstá trpasličí fena barvy divočáka, standardní hlavy, výborný hřbet, pohyb, stand. osrstění.

Akim Johanův dvůr
(Yesterday Piccolo Gitano - Odetta Svatoborský revír)
NVP KLATOVY**: 30.6.2012, třída otevřená, Hajková Dana, **V2, r. CAC
OH 35, oko tmavé, skus nůžkový, chrup úplný, 4 letý pes barvy tmavého divočáka, oba páry končetin koretní, srst krátká a tvrdá s výrazním fousem, dobře se prezentuje, povaha klidná
SVJ JEVÍČKO**: 12.8.2012, třída otevřená, Dobšinský Jan (SK), **V1, CAC
36 cm, tmavohnědé, úplný, nůžkový, pes standardního rámce, barvy divočáka, krátké osrstění, dostačující znaky hrubosrstých, rovná hřbetní linie, standardní předhrudí, hrudní linie ……, dobrá mechanika pohybu, přátelská povaha
KVJ PRAHA**: 28.10.2012, třída otevřená, Vetsch Doris (CH), **V2
oko tmavé, úplný, skus nůžkový, 4 letý pes, barva divočáka, pěkná hlava, typické osrstění, při pohybu vybočuje lokty, uzký postoj předních i zadních končetin, strmější postoj obou párů (posudek není čitelní)
***BZ**: OMS Domažlice/6.7.2012 III.c 74 b. 4,4,3,1,1*
***BZ**: OMS Domažlice/7.7.2012 II.c 99 b. 3,4,3,3,4*

Aladin z Akátové Čermy
(Lonely Little Lord Kalokagathia Fai - Maya z Dianina revíru)
KVJ PLZEŇ**: 26.2.2012, třída otevřená, Bušta Jan ing. , **VD3
OH 36 cm, oko tmavé, chrup úplný, skus nůžkový. Drsn. trpasličí pes v barvě divočáka, se stand. utvářenou hlavou, korektní průběh hřbetní linie, stand. postavení a úhlení obou párů končetin, výborné drsné osrstění - není ve výstavní kondici, pes se špatně předvádí.

Alexis Laváre Morávia
(Jean Valjean Kalokagathia Fai - Jarina z Jasla)
Bonitace: 1m/AX/5 - DRT, 5,2 kg, 35 cm (MVDr. Švec Jaroslav, Adam Petr, Spalová Hana)
KVJ PRAHA**: 28.10.2012, třída otevřená, Vetsch Doris (*CH ***), V1 OH 35 cm, oko tmavé, úplný, skus nůžkový, fena barvy divočáka, velmi pěkné hlavy, srst neí úplně ve výstavní kondici, horní i dolní linie v pořádku, dobrý pohyb, fena by měla být v kruhu jistější
***ZN**: OMS Havlíčkův Brod/23.6.2012 obstál 84 b. 4,4,4,4 hlas.4*

Alma z Vodičkova mlýna
(Mailer Daemon Vitoraz - Hali Sněžnická Kristl)
***LZ**: OMS Blansko/28.7.2012 I.c 221 b. 4,3,4,4,3,4,4,3,4,3 hlas.3*

Aloe z Floriánova panství
(Lonely Little Lord Kalokagathia Fai - Štafetka Valentinka)
OVP KUNRATICE**: 16.6.2012, třída pracovní, Auerbach Alena, **V1,VT,OV
OH 36 cm, oko tmavě hnědé, chrup úplný, skus nůžkový. Rovný hřbet, výborná hlava, správné ucho, výborná dolní linie, správné úhlení, výrazné znaky, srst i pohyb.
MVP MLADÁ BOLESLAV**: 25.8.2012, třída pracovní, Anna Rogowska, **V2, res. CAC
Good size, female head, correct bite, dark eyes, good topline and underline, good angulation in front, a little straight angulation in back (Dobrá velikost, fenčí hlava, korektní skus, tmavé oko, dobrá horní i spodní linie, dobré úhlení vpředu, lehce strmější vzadu.)
KVJ PRAHA**: 28.10.2012, třída pracovní, Vetsch Doris (CH **),V2 res. CAC
OH 35 cm, oko tmavé, úplný, nůžkový, fena barvy divočáka, perfektní osrstění horní i dolní linie je v pořádku, fena má mírně vztažené břicho, velmi pěkný pohyb, mírně(posudek není čitelný), pěkný postoj
MVP PRAHA**: 4.11.2012, třída pracovní, Buriánková Alena, **V2, res. CAC, res. CACIB
oko tmavé, plnochrupá, OH 35 cm, elegasntní fena s výbornou hlavou, výborným krkem, výbornou horní i dolní linii, korektní zauhlení končetin, standardní pohyb, výborná srst
***ZN**: OMS Sokolov/23.9.2012 II.c 96 b. 4,4,2,2,4*
***ZH**: OMS Rakovník/28.-29.10.2012 I.c 167 b. 4,4,4,4,3,4,3,4,4,4,4,3,3,4 hlas.4*
***LZ**: OMS Domažlice/18.8.2012 II.c 206 b. 4,2,4,4,4,2,3,4,4,3 hlas.2*
LZ**: OMS Sokolov/22.9.2012 I.c 224 b. 4,4,4,4,4,3,3,3,4,4 hlas.4 **CACT
***KHS**: OMS Hodonín/9.-11.11.2012 III.c 144 b. 3,3,3,4,3,1,4,3,4,4,4,2,4,4 hlas.4*
***BZH**: OMS Mladá Boleslav/15.9.2012 II.c 168 b. 2,4,2,3,4*
BZH**: OMS Strakonice/27.10.2012 I.c 206 b. 4,4,3,4,4 **CACT

***BZ**: OMS Domažlice/19.8.2012 II.c 96 b. 4,4,4,2,2*
***BZ**: OMS Mladá Boleslav/19.9.2012 III.c 76 b. 4,4,1,2,4*

Andre z Otěšína
(Dalamánek Valentinka - Sára Svatoborský revír)
OVP KUNRATICE**: 16.6.2012, třída otevřená, Auerbach Alena, **Neposouzen
Neposouzen - OH 38 cm.

Ara z Údolí Rožnova
(Rock´n´Roll Kalokagathia Fai - Bery Rosmery)
Bonitace: 0m/JZ/5 - DRT, 4,2 kg, 33 cm, chybí 2 x M3 (ing. Přibáňová Michaela, MVDr. Šlapanský Luboš)
NV OSTRAVA**: 14.4.2012, třída otevřená, Spalová Hana, **VD2
OH 33 cm, oko tmavé, chrup neúplný, - M3 L. Drsn. trpasličí fena barvy divočáka, typické hlavy s výraznými znaky, klenutých beder a níže nasazeného prutu, přední fronta v pořádku, úhlení zadních končetin strmější, klidná povaha.

Aranka z Vonných klasů
(Charlie Chaplin Kalokagathia Fai - Dalila z Říše divů)
Bonitace: 0i/J/5 - DRT, 4,5 kg, 32 cm (Spalová Hana, ing. Přibáňová Michaela PhD.)
OVP KUNRATICE**: 16.6.2012, mezitřída, Auerbach Alena, **VD1
OH 33 cm, oko hnědé, chrup úplný, skus nůžkový. Fena černá s pálením, dobré hlavy, klenutější hřbet, dobře nasazený a nesený ocas, užší chody obou párů končetin, správná kvalita srsti, výrazné znaky hrubosrstých.
MVP MLADÁ BOLESLAV**: 25.8.2012, mezitřída, Anna Rogowska, **V2
Good size, female head, correct bite, arched back, good underline, good angulation in front, a little straight angulation in back, a little convergent hind legs in movement, good coat (Dobrý¨á velikost, samiččí hlava, klenutá záď, dobrá spodní linie, dobré úhlení vpředu, lehce strmější vzadu, lehce sbíhavé zadní končatiny v pohybu, dobrá srst.)
***ZN**: OMS Praha-východ/17.11.2012 obstál 84 b. 4,4,4,4 hlas.4*

Ares z Lachovických strání
(Lonely Little Lord Kalokagathia Fai - Rimini z Dianina revíru)
KVJ PLZEŇ**: 26.2.2012, třída otevřená, Bušta Jan ing. , **VD2
OH 33 cm, oko tmavé, chrup úplný, skus nůžkový. Drsn. trpasličí pes v barvě světlého divočáka, elegantní hlava s výrazným vousem a obočím, elegantní krk, hřbet v pohybu mírně klenutý, hrudní a pánevní končetiny paralelní, avšak oboje dostatečně zaúhleny, výborná kvalita osrstění, milá povaha, pes by se mohl lépe předvádět.

Aristocrat Alistar Brio Bohemica
(Icon of Indianajones Sweetax - Impolite Daisy Brio Bohemica)
Bonitace: 1m/PS/5 - DRT, 6,2 kg, 39 cm, nevybrán do chovu pro velké OH a nedostatečnou mechaniku pohybu zadních končetin (MVDr. Švec Jaroslav, Adam Petr, Spalová Hana)
KVJ PRAHA**: 28.10.2012, třída otevřená, Vetsch Doris (CH), **V1
OH 36 cm, tmonohnědé oko, úplný, nůžkový, pes barvy divočáka, velmi pěkné hlavy, perfektní osrstění, korektní hodní i dolní linie, ,éně prostorný pohyb, korektní úhlení obou párů končetin
***ZN**: OMS Mladá Boleslav/16.9.2012 obstál 81 b. 4,4,4,3 hlas.4*

Arka od Olešenky
(Jean Valjean Kalokagathia Fai - Bora z Obětové)
Bonitace: 2m/CPX/5 - DRT, 5,6 kg, 35 cm, nevybrán do chovu pro nestandardní osrstění (Coufal Jan, Spalová Hana)
SVJ JEVÍČKO**: 12.8.2012, třída mladých, Dobšinský Jan (SK), **VD3
35 cm, tmavěhnědé, úplný, nůžkový, fena hrubosrstá standardní rámec, barva divočáka, měkké osrstění, nepřipraven na výstavu, typické hlavy s výrazními znaky, hřbetní linie zvyyšující se od beder, níže nasazený ocas, standardní úhlení pánevních končetin, néně výrazné předhrudí. dobrý odstup od země, lokty volnější, klidná povaha

Arleta z Vonných klasů
(Charlie Chaplin Kalokagathia Fai - Dalila z Říše divů)
OVP KUNRATICE**: 16.6.2012, mezitřída, Auerbach Alena, **Odstoupila
Chrup neúplný, chybí 1 řezák horní, vpáčený špičák LD.

Arna od Olešenky
(Jean Valjean Kalokagathia Fai - Bora z Obětové)
Bonitace: 0m/KP/5 - DRT, 5,4 kg, 33 cm (Coufal Jan, Spalová Hana)
SVJ JEVÍČKO**: 12.8.2012, mezitřída, Dobšinský Jan (SK), **V2, res. CAC
34 cm, tmavohnědé, úplný, nůžkový, fena standardního rámce, hrubosrstá, jemnější osrstění, připravena na výstavu, typické samčí hlavy s výrazními znaky, dobrý odstup od země, správná mechanika pohybu, přátelská povaha

Arwen z Moravského břehu
(Rock´n´Roll Kalokagathia Fai - Venda Rosmery)
MVP DUO BRNO**: 5.2.2012, třída mladých, Přibáňová Michaela ing., **VD2
OH 30 cm, oko tmavé, - 2x P1 D, fenka s pěknou hlavou, hřbetní linie lehce stoupá v zádi, vysoko nesený prut, strmější úhlení pánevních končetin, průměrná mechanika pohybu.
NV BRNO**: 29.9.2012, mezitřída, Šlapanský , **VD1
3,70, 32 cm, skus nůžkový, chybí P1 oboustraně, Fenka tmavého divočáka, ušlechtilé hlavy, mírně přestavěné zádi s větším odstupem, standardní osrstění, oko hnědé

Astala Vista Baby Balvert's
(Moy Marmeladny Lisego Nosa - HelpmeTouchyourheart Hafuschka)
NV BRNO**: 29.9.2012, třída mladých, Šlapanský , **V1, CAJC, BOJ, BOB
4 kg, 31cm, skus nůžkový chrup úplný, hnědá fenka, bezvadné kostry, zláště výborné horní linie, ušlechtilé hlavy, oko světle hnědé, prostorný hrudník, výborné osrstění
MVP ČESKÉ BUDĚJOVICE**: 13.10.2012, třída mladých, Coufal Jan, **VD1
oko hnědé, chrup úplný, skus nůžkový, drsnosrstá králičí fena barvy divočáka OH 29 cm, standardní hlavy, správné hlavy, rovný hřbet, správné úhlení, měkčí srst
MVP PRAHA**: 3.11.2012, třída mladých, Kalich Miroslav, **V2
obvod hrudníku 29 cm, oko světle hnědé, fena jezevčíka drsnosrstý králičí s výrazními znaky, světlý divočák, ušlechtilé hlavy, pevná rovná hřbetní linie, prostorný hrudník i předhrudí, zauhlení a mechanika v pohybu správná, osrstění standardní, povaha klidná
MVP PRAHA**: 4.11.2012, třída mladých, Buriánková Alena, **V1, CAJC
OH 29 cm, oko hnědé, ušlechtilá fena výborné hlavy, výborného krku, vynikající horní i dolní linie, výborné zaúhlení končetin, výborný pohyb, srandardní srst

Aston Martin Czech Originál
(Richard Gothingam - Wirginia Woolf Czech Original)
KVJ PRAHA**: 28.10.2012, třída mladých, Vetsch Doris (CH), **V3
OH 35 cm, oko tmavé, chrup ne vývinu, skus nůžkový, pes barvy divočáka, pěkná hlava, korektní osrstění, korektní horní i dolní linie, pěkný pohyb, úhlení obou párů končetin v pořádku, pes je ještě ve vývinu

Austin Healey Czech Originál
(Richard Gothingam - Wirginia Woolf Czech Original)
KVJ PRAHA**: 28.10.2012, třída mladých, Vetsch Doris (CH), **V2
OH 35 cm, oko tmavé, chrup ve vývinu, skus nůžkový, pes barvy divočáka, velmi pěké hlavy, osrstění v pořádku, korektní úhlení horní i dolní linie, pěkný pohyb, korektní v postoji

Ayutchaya Czech Originál
(Fiction Randee Vitoraz - Claire Černá Bára)
KVJ PRAHA**: 28.10.2012, třída veteránů, Vetsch Doris (CH **), V1, VT, BOV
14 letá fena barvy divočáka pěkné hlavy, pěkného oka, dobré osrstění, fena je v dobré kondici, vzhledem k věku výborný pohyb

Baltic Hycon
(Freckle-Face Massimiliano - Ozzy Hycon)
MVP LITOMĚŘICE**: 26.5.2012, třída pracovní, Buba Petr, **V1
Oko tmavé, chrup neúplný, - M3 D, skus nůžkový, fenka divočáka, krásný pravidelný svižný pohyb, dobrý hřbet, správné osrstění.

Bambolina E Barracuda Di Casa Mainardi
(Eston de Buch de la Pérouse - Ylenia di Casa Mainardi)
SVJ JEVÍČKO**: 12.8.2012, třída mladých, Dobšinský Jan (SK), **VD 2
30 cm, tmavohnědé, nůžkový, fena hrubosratá, barva červená s pálením, standardní rámec, lehčí kostra, výrazné znaky hrubosrstých, dobrá kvalita srsti, hřbetní linie mírně kaprovitá od beder svazující se, níže nasazený prut, správná hrudní linie, vyšší odstup od země, při pohybu hrudní končetiny užší
NV BRNO**: 29.9.2012, třída mladých, Šlapanský , **VD4
4 kg, 32 cm, oko tmavohnědé, skus nůžkový, chybí M3 oboustraně, Fenka černá s pálením, ušlechtilé hlavy, v bedrech klenutá, strmější úhlení v zádi

Basta Fidli Vitoraz
(Mailer Daemon Vitoraz - Tartinka at Vitoraz Catonium)
KVJ PLZEŇ**: 26.2.2012, třída otevřená, Bušta Jan ing. , **V1,CAC
OH 34 cm, oko tmavé, chrup úplný, skus nůžkový. Typická drsn. trpasličí fena, barva divočáka, výborná hlava s výrazným vousem, výborný průběh hřbetní linie, výborné postavení a úhlení obou párů končetin, stand. osrstění, které není ve výstavní kondici, prut vesele nesen, výborná mechanika pohybu.

Bastian z Kokrdské hájenky
(Almonte Hycon (FCI) - Aiby z Kokrdské hájenky)
***ZV**: OMS Rakovník/8.5.2012 II.c 172 b. 4,2,4,4,4,4,4,4 hlas.2*

***ZN**: OMS Rakovník/3.6.2012 obstál 84 b. 4,4,4,4 hlas.4*
***BZ**: OMS Rakovník/23.6.2012 I.c 120 b. 4,4,4,4,4*

Bazy z Kokrdské hájenky
(Almonte Hycon (FCI) - Aiby z Kokrdské hájenky)
KVJ PRAHA**: 28.10.2012, třída pracovní, Vetsch Doris (CH), **VD3
oko tmavé, úplný, nůžkový, pes, barvy divočáka, pěkné hlavy, měkčí osrstění, korektní horní i dolní linie, pěkný pohyb, úhlení obou končetin v pořádku, měkčí zápěstí
***ZV**: OMS Rakovník/8.5.2012 II.c 172 b. 4,2,4,4,4,4,4,4 hlas.2*
***ZN**: OMS Rakovník/3.6.2012 obstál 84 b. 4,4,4,4 hlas.4*

Becker Boris Czech Originál
(Xanteros Xanadu Czech Originál - Pretty Woman Czech Original)
KVJ PRAHA**: 28.10.2012, třída dorostu, Vetsch Doris (CH **, VN1
Oko tm, ve vývinu, nůžkový, 8 měsíční pes barvy červené, pěkné hlavy, perf. Osrstění pes je ještě ve vývinu, korektní úhlení…… (posudek dále nečitelný)

Bella z Fürstenberského revíru
(Icon of Indianajones Sweetax - Ulrika od Strážné skály)
MVP ČESKÉ BUDĚJOVICE**: 31.3.2012, třída pracovní, Tibor Havelka, **D
Ještě dobrá hlava, mírně oblejší od temene, kratší rameno, výrazný hrudník, ještě dobrý pohyb, dostatečně zaoblená pánev, výrazně jemnější srst.

Benny z Kokrdské hájenky
(Almonte Hycon (FCI) - Aiby z Kokrdské hájenky)
***ZV**: OMS Rakovník/6.10.2012 III.c 96 b. 4,4,1,2,3*

Bessy z Valašských pasek
(Rock´n´Roll Kalokagathia Fai - Daja Rosmery)
MVP LITOMĚŘICE**: 26.5.2012, třída dorostu, Buba Petr, **VN1
OH 32 cm, oko tmavé, 7mi měsíční úžasná fena, už po přezubení, s tmavým chlupem a dobrým vousem.
KVJ PRAHA**: 28.10.2012, třída mladých, Vetsch Doris (CH), **V1, CAJC, KVM,
OH 32, oko tmavé, úplný, skus nůžkový, fena brvy divočáka, velmi (nečitelné) hlavy, korektní osrstění, korektní horní i dolní linie, fena je ještě ve vývinu a k tomu odpovídá i odstup, úhlení hrudních i pánevních končetin.
***ZN**: OMS Sokolov/26.10.2012 obstál 84 b. 4,4,4,4 hlas.4*

Besy ze Zbožíčka
(Xirius Kalokagathia - Lessy od Letu)
NV BRNO**: 29.9.2012, třída mladých, Šlapanský , **V2
4 kg, 32 cm, skus nůžkový, chybí M3 oboustraně, fenka tmavého divočáka, ušlechtilé hlavy, správné horní i dolní linie výborné osrstění

Billie Joe Moravia Astro
(Rock´n´Roll Kalokagathia Fai - Ghaba Rosmery)
NV BRNO**: 7.1.2012, třída mladých, Petr Adam, **V2
OH 31 cm, oko tmavé, chrup neúplný, - 1x P1 PH, 1x M3 P, skus nůžkový. Trpasličí drsnosrstý pes, hezky utvářená hlava, mírně odstátý slech v temenní části, kratší rámec, barva tmavý divočák, dobře osrstěný, hůře se předvádí.
NV OSTRAVA**: 14.4.2012, třída mladých, Spalová Hana, **D
Oko tmavé, chrup neúplný, chybí P1 LH a M3 L. Drsnosrstý trpasličí pes barvy divočáka, typické hlavy, klenutého hřbetu, užšího postoje předních končetin, strmé úhlení zadních končetin, nepříliš prostorný pohyb.

Black Miss Black Ranthe´s
(Lex Luthor Sweetax - Djipsy)
MVP DUO BRNO**: 4.2.2012, třída šampiónů, Fidrichová Marcela ing. (SK), **V2,r.CAC
OH 36 cm, oko tmavě hnědé, chrup úplný, skus nůžkový. Stand. hlava, pevný rovný hřbet, výborný pohyb, stand. měkčí srst s pálením, správný odstup, klidná povaha.
MVP DUO BRNO**: 5.2.2012, třída šampiónů, Přibáňová Michaela ing., **V1,CAC
OH 35 cm, oko tmavě hnědé, plnochrupá, černá s pálením, velmi pěkná hlava, harmonická horní i spodní linie, výborná mechanika pohybu, stand. osrstění, na slechách řidší.

Bodláček z Floriánova panství
(Lonely Little Lord Kalokagathia Fai - Štafetka Valentinka)
MVP DUO BRNO**: 4.2.2012, třída mladých, Fidrichová Marcela ing. (SK), **V3
OH 31 cm, oko tmavé, chrup neúplný, - M3 oboustr., skus nůžkový. Stand. hlava, výrazné znaky, hřbet mírně převýšený, volnější v loktech, korektní pohyb, stand. srst, klidná povaha.

KVJ PLZEŇ**: 26.2.2012, třída mladých, Bušta Jan ing. , **VD2
OH 32 cm, oko tmavé, chrup neúplný, - 2x M3, skus nůžkový. Typický drsn. trpasličí pes s výbornou hlavou, stand. průběh hřbetní linie, hrudní i pánevní končetiny paralelně vedeny, ale v pohybu oboje mírně strmé, stand. osrstění, výborné předvedení, klidná povaha.
***ZV**: OMS Praha-východ/27.10.2012 I.c 159 b. 3,3,4,4,3,3,4,4 hlas.3*
***ZN**: OMS Klatovy/21.4.2012 III.c 149 b. 4,1,4,4,2,3,4,4 hlas.1*

Bonifác Moravia Astro
(Rock´n´Roll Kalokagathia Fai - Ghaba Rosmery)
Bonitace: 0m/ALV/5 - DRT, 5,1 kg, 34 cm (Coufal Jan, Spalová Hana)
NV BRNO**: 7.1.2012, třída mladých, Petr Adam, **V1,CAJC
Oko tmavé, chrup úplný, skus těsný nůžkový. Drsn. trpasličí pes barvy divočáka, typický vous, obočí, 100% hřbet, vesele nesený prut, správné mechaniky pohybu.
LINDOVSKÁ Jana**: 5.2.2012, třída mladých, Přibáňová Michaela ing., **V1,CAJC
OH 32 cm, oko tmavé, chrup úplný. Barva divočáka, velmi krásná hlava, správný hřbet, hrudník ve vývinu, korektní mechanika pohybu, výborné tvrdé osrstění, povaha klidná.
NV OSTRAVA**: 14.4.2012, třída mladých, Spalová Hana, **V1,CAJC,BOJ
OH 33 cm, oko tmavé, chrup úplný, skus nůžkový. Drsn. trpasličí pes barvy divočáka s výraznou hlavou a krásným vousem, výborný hřbetem, dobrého úhlení předních končetin, nepatrně strmější zadní končetiny, vyrovnaná povaha.
SVJ JEVÍČKO**: 12.8.2012, mezitřída, Dobšinský Jan (SK), **V1, CAC, CC WUT, BOB
35 cm, tmavohnědé, úplný, nůžkový, pes standardního rámce, výborná samčí hlava, výrazné znaky hrubosrstých rovná hřebtní linie, dostačující předhrudí, velmi dobrá hrudní linie a odstup od země, výborná mechanika pohybu, barva srsti divočáka, výborné předvedení, přátelská povaha
MVP PRAHA**: 3.11.2012, mezitřída, Kalich Miroslav, **V2, res. CAC
oko tmavě hnědé, skus nůžkový, obvod hrudníku 34 cm, kostra středně silná, samčí ušlechtilá chlava s výraznými znaky, pevná rovná hřbetní linie, dobře utvářený hrudník i předhrudí, zauhlení končetin i mechanika správná, osrstění standardní, povaha klidná
MVP PRAHA**: 4.11.2012, mezitřída, Buriánková Alena, **V2, res. CAC
OH 34 cm, plnochrupý, oko tmavé, trpasličí pes, správného formátu s výbornou hlavou, výborné horní i dolní linie, korektní zauhlení končetin, výborná srst, správný pohyb
***ZN**: OMS Frýdek Místek/16.06.2012 obstál 84 4,4,4,4*
***LZ**: OMS Klatovy/22.9.2012 II.c 232 b. 4,2,4,4,4,4,4,4,4,4 hlas.2*
***BZ**: OMS Klatovy/14.7.2012 I.c 113 b. 4,4,4,3,4*
***BZ**: OMS Klatovy/23.9.2012 I.c 120 b. 4,4,4,4,4*

Brave Beryl Brio Bohemica
(Pop Idol Vitoraz - Impolite Daisy Brio Bohemica)
KVJ PRAHA**: 28.10.2012, třída otevřená, Pasák František, **V1, CAC
OH 31 cm, oko tmavé, úplný, nůžkový, drsnosrstá fena tmavého divočáka, typické vousy s výraznými znaky, pevný rovný hřbet, zaúhlení a postoj správný, mechanika prostorná, pánevný končetiny ne zcela korektní

Calamity Claire Brio Bohemica
(Icon of Indianajones Sweetax - Impolite Daisy Brio Bohemica)
MVP MLADÁ BOLESLAV**: 25.8.2012, mezitřída, Anna Rogowska, **V1
Good size, female head, correct bite, good topline, abdomen too tucked up, too weak chest, good angulation in front and back, good movement, too soft coat (Dobrá velikost, fenčí hlava, korektní skus, dobrá horní linie, břicho příliš vtažené, příliš slabý hrudník, dobré úhlení vpředu i vzadu, dobrý pohyb, příliš měkká srst.)
MVP PRAHA**: 3.11.2012, mezitřída, Kalich Miroslav, **V1, CAC, res CACIB
oko hnědé, skus nůžkový, obvod hrudníku 33 cm, fena jezevčík drsnosrstý trpasličí barvy dvočáka, fenčí hlavy s výraznými znaky, bez vad v kostře, ne zcela perfektní prezentace
MVP PRAHA**: 4.11.2012, mezitřída, Buriánková Alena, **V1, CAC
plnochrupá OH 32 cm, oko tmavé, ušlechtilá fena výborné hlavy spodní i horní linie, výrazné zaúhlení, vynikající srst a pohyb

Capital Tsertus
(Oberon King Of Elf´s Tsertus - Darks Sharm Kiss For Tsertus)
MVP DUO BRNO**: 4.2.2012, třída šampiónů, Fidrichová Marcela ing. (SK), **V2,r.CAC
OH 35 cm, oko tmavě hnědé, chrup neúplnný. - M3 oboustr., skus nůžkový. Jemná hlava s dostatečnými znaky hrubosrstých, pevný hřbet, dobré úhlení, správný pohyb, vysoko nesený prut, klidná povaha.
MVP DUO BRNO**: 5.2.2012, třída otevřená, Přibáňová Michaela ing., **V1,CAC
OH 35 cm, oko tmavé, - 2x M3, pes s méně výraznou hlavou, lehčí slecha, kratší formát, rovný hřbet, průměrná mechanika pohybu, výborná kvalita srsti, výborné předvedení v postoji.

Caspian Dogabo
(Oberon * - Gábi Rosmery)
MVP PRAHA**: 5.5.2012, třída šampiónů, Bohumil Brož,* ***V1,CAC,CAC ČMKU,CACIB
Váha 5,50 kg, OH 35 cm, oko hnědé, chrup úplný, skus nůžkový. Pes drsnosrstý barvy divočáka, stand. tvrdé osrstění po celém těle, ušlechtilá hlava, samčí výraz, ve hřbetě rovný, mechanika pohybu správná.
MVP LITOMĚŘICE**: 26.5.2012, třída šampiónů, Buba Petr,* ***V1,CAC,CAC ČMKU,CACIB,BOB
OH 35 cm, oko tmavé, chrup úplný, skus nůžkový. Překrásná hlava s úžasným vousem, ve všech partiích překrásně stavěný pes s dobrou prezentací.
NVP KLATOVY**: 30.6.2012, třída vítězů, Hajková Dana,* ***V1, CAC, NV
Oko tmavé, 3 letý pes, barvy divočáka, ušlechtilé hlavy, ve všech proporcích téměř odpovídá standardu
***BZ**: OMS Mladá Boleslav/16.9.2012 II.c 65 b. 3,3,1,3,2*

Cessy Mia Foxe's castle
(Shadow v. Margelchopf (FCI) - Amálka z Manětínské ulice)
***ZN**: OMS Kolín/23.6.2012 obstál 84 b. 4,4,4,4 hlas.4*

Ciara Cassi Vormicelli
(Lonely Little Lord Kalokagathia Fai - Artemis Vormicelli)
MVP DUO BRNO**: 4.2.2012, třída pracovní, Fidrichová Marcela ing. (SK),* ***V1,CAC,r.CACIB
OH 34 cm, oko tmavě hnědé, chrup úplný, skus nůžkový. Výborná ušlechtilá hlava, správné znaky, pevný rovný hřbet, správné úhlení, ideální odstup, výborná srst, vynikající povaha.
MVP DUO BRNO**: 5.2.2012, třída pracovní, Přibáňová Michaela ing.,* ***V1,CAC
OH 35 cm, oko tmavé, plnochrupá, fenka barvy divočáka s velmi pěknou hlavou, ideální horní i spodní linie, výborné osrstění, vydatná mechanika pohybu, přátelská povaha.

Cilka od Chrudoše
(Krištof Sariver - Emilka Polover)
KVJ PRAHA**: 28.10.2012, třída čestná, Vetsch Doris (CH),* ***V1
OH 35cm, oko tmavé, úplný, skus nůžkový, fena světlé=ho divočáka, velmi pěkné hlavy a osrstění Harmonická fena, korektní horní i dolní linie, ladný pohyb, korektní úhlení, velmi pěkný postoj
***ZN**: OMS Rakovník/23.10.2012 obstál 84 b. 4,4,4,4 hlas.4*

Cip z Malého statku
(Flamendr Idol Hycon (FCI) - Anuschka z Lesních chalup)
***ZN**: OMS Praha-východ/17.11.2012 obstál 84 b. 4,4,4,4 hlas.4*

Corado z Kudrnovy
(Pop Idol Vitoraz - Agnes od Chrudoše)
Bonitace: 0m/AL/5 - DRT, 5,9 kg, 34 cm (Pasák František, MVDr. Novozámská Katka CSc.)
KVJ PLZEŇ**: 26.2.2012, třída pracovní, Bušta Jan ing. ,* ***V2,r.CAC
OH 34 cm, oko tmavé, chrup úplný, skus nůžkový. Elegantní drsn. trpasličí pes, výborná hlava s výrazným vousem, elegantní krk, výborný průběh hřbetní linie, výborné postavení a úhlení obou párů končetin, kvalitní osrstění, prut s náznakem srpovitého vzhledu, výborná mechanika pohybu.

Crusty Dogabo
(Oberon * - Gábi Rosmery)
MVP BRNO**: 23.6.2012, třída otevřená, Švec Jaroslav,* ***V1,CAC,CAC ČMKU,CACIB
OH 36 cm, ušlechtilá hlava s výraznými znaky, rovný hřbet, správná spodní linie, správné zaúhlení i postavení končetin, výborné osrstění, dobrá mechnaika pohybu.
***ZV**: OMS Hradec Králové/12.5.2012 I.c 180 b. 4,4,4,4,2,4,4,4 hlas.4*

Daffi Vormicelli
(Lonely Little Lord Kalokagathia Fai - Chňapinka Valentinka)
Bonitace: 0m/A/5 - DRT, 4,8 kg, 34 cm (ing. Přibáňová Michaela, MVDr. Šlapanský Luboš)
NV BRNO**: 7.1.2012, třída mladých, Petr Adam,* ***V1,CAJC,BOJ,BOB
OH 33 cm, oko tmavé, chrup úplný, skus nůžkový. Trpasličí drsn. fena barvy tmavého divočáka, hezké hlavy s výrazným vousem i obočím, rovný hřbet, správné úhlení obou párů končetin, perfektní prezentace, kvalitní osrstění.
MVP DUO BRNO**: 4.2.2012, třída mladých, Fidrichová Marcela ing. (SK),* ***V2
OH 33 cm, oko tmavé, chrup úplný, skus nůžkový. Vynikající ušlechtilá hlava, korektní průběh hřbetní linie, správný v pohybu, výborná stand. srst, klidná povaha.
NV OSTRAVA**: 14.4.2012, třída otevřená, Spalová Hana,* ***V1,CAC,NV,CAC ČMKU,BOB
OH 35 cm, oko tmavé, chrup úplný, skus nůžkový. Drsn. trpasličí fena s výbornou hlavou, výborným hřbetem, korektním úhlením obou párů končetin a velmi kvalitním osrstěním.
OVP OLOMOUC**: 9.6.2012, mezitřída, Coufal Jan,* ***V2
OH 34 cm, oko tmavé, chrup úplný, skus nůžkový. Drsnosrstá trpasličí fena barvy divočáka, správné hlavy, výborného hřbetu, správný postoj i pohyb vpředu, méně prostorný pohyb vzadu, standardní osrstění.
MVP BRNO**: 23.6.2012, mezitřída, Švec Jaroslav,* ***V1,CAC,r.CACIB
OH 35 cm, ušlechtilá hlava feny s výraznými znaky, korektní horní linie, správný průběh spodní linie, správné zaúhlení a postavení končetin, výborná mechanika pohybu, výborné osrstění.
SVJ JEVÍČKO**: 12.8.2012, mezitřída, Dobšinský Jan (SK),* ***V1, CAC, CC WUT
34 cm, tmavohnědé, úplný, nůžkový, fena hrubosrstá standardní rámec, barva bivočáka, velmi pěkná samčí hlava, výrazné znaky, správní hřbetní linie, hrudníková linie, dobrý odstup od země, výborné mechanika, přátelská povaha
***LZ**: OMS Klatovy/22.9.2012 I.c 241 b. 4,4,4,4,4,4,3,4,4,4 hlas.4*
***BZ**: OMS Klatovy/23.9.2012 III.c 89 b. 4,4,3,1,4*

Dachs Design Flame of Freedom
(Zhengaro Allongi Belo´s - Ultra Ufana Allongi Belo´s)
MVP ČESKÉ BUDĚJOVICE**: 31.3.2012, třída pracovní, Tibor Havelka,* ***V1,CAC,CAC ČMKU,CACIB,BOB
Výrazná hlava, nepatrně větší ucho, dobrá hřbetní linie, správný front, dobré zaúhlení končetin, kvalitní srst, dobrý pohyb.

Dassi Vormicelli
(Lonely Little Lord Kalokagathia Fai - Chňapinka Valentinka)
Bonitace: 0m/ALR/5 - DRT, 5,1 kg, 33 cm (Pasák František, MVDr. Novozámská Katka CSc.)
KVJ PLZEŇ**: 26.2.2012, mezitřída, Bušta Jan ing. ,* ***V1,CAC,VSV,BOB
OH 33 cm, oko tmavé, chrup úplný, skus nůžkový. Velmi elegantní fena v barvě tmavého divočáka, výborná fenčí hlava, prostorný správně utvářený hrudník, výborný průběh hřbetní linie, výborné postavení a úhlení obou párů končetin, výborná mechanika pohybu, vynikající kvalita osrstění.
MVP LITOMĚŘICE**: 26.5.2012, mezitřída, Buba Petr,* ***V1,CAC,r.CACIB
OH 33 cm, oko tmavé, skus nůžkový. Fena barvy divočáka, s velmi elegantní hlavou s dobrým vousem, vynikající hřbet, velmi ladný pohyb, výborná povaha a předvedení.
NVP KLATOVY**: 30.6.2012, mezitřída, Hajková Dana,* ***V1, CAC, NV, BOB
Oko tmavé, skus nůžkový, chrup úplný, 20 měsíční fena barvy divočáka, OH 34, úhlení a mechanika pohybu obou párů končetin korektní, pevný rovný hřbet, kvalitní osrstění s výrazním fousem na ušlechtilé hlavě, výborně se prezentuje, povaha klidná
NV MLADÁ BOLESLAV**: 14.7.2012, mezitřída, Müller Luděk,* ***V1, CAC
Fena středně silné kostry, dobrého rámce, výborná hlava, plnochrupá, oko tmavé, dlouhý rovný hřbet, pevná záď, mírně kratší hrudník, výborné úhlení končetin, vynikající výkrok, dynamika pohybu, osrstění standar., klidná vyrovnaná povaha, OH 33
MVP ČESKÉ BUDĚJOVICE**: 13.10.2012, třída pracovní, Coufal Jan,* ***V1, CAC, CACIB, BOB
oko tmavé, chrup úplný skus nůžkový, OH 34 cm, barva divočáka, správné hlavy, ideální hřbet, výborné osrstění
MVP PRAHA**: 3.11.2012, třída pracovní, Kalich Miroslav,* ***neposouzena
oko hnědé, skus nůžkový, neposouzena
MVP PRAHA**: 4.11.2012, třída pracovní, Buriánková Alena,* ***V3
OH 33 cm, plnochrupá, oko tmavé, fena s kvalitní srstí výborné hlavym korektní horní i spodní linie, zaúhlení pánevních končetin korektní, hrudní končetiny by mohly být výraznější, výborné převedení
***ZV**: OMS Domažlice/1.7.2012 I.c 180 b. 4,3,4,4,4,4,4,4 hlas.3*
***LZ**: OMS Plzeň/6.10.2012 neobstál*
***BZ**: OMS Domažlice/6.7.2012 II.c 88 b. 4,4,2,3,3*
***BZ**: OMS Plzeň/7.10.2012 II.c 83 b. 4,4,2,3,2*

Debie od Chrudoše
(Richard Gothingam - Emilka Polover)
NV BRNO**: 29.9.2012, třída štěňat, Šlapanský ,* ***VN
3,80 kg, fenka relativně silné kostry, pěkné hlavy, správné hřbetní linie, výborní hrudník, správná mechanika pohybu, měkčí znaky na mordě

Derby Pierot Bohemia
(Oberon * - Jantara z Rydlewa)
Bonitace: 0n/OR/5 - DRT, 4,8 kg, 35 cm (Spalová Hana, ing. Přibáňová Michaela PhD.)

OVP KUNRATICE**: 16.6.2012, třída otevřená, Auerbach Alena, **V1,VT
OH 33 cm, oko tmavé, chrup úplný, skus nůžkový. Fena správné hlavy, rovný hřbet, správně nasazený ocas, dobré úhlení, správná mechnaika pohybu, znaky výrazné, dobrá kvalita srsti.

Desetníček Valentinka
(Shadow v. Margelchopf (FCI) - Topinka Valentinka)
MVP DUO BRNO**: 4.2.2012, třída pracovní, Fidrichová Marcela ing. (SK), **V1,CAC,CAC ČMKU,BOB
OH 29 cm, oko hnědé, chrup neúplný, - M3 L, skus nůžkový. Správná ušlechtilá hlava, správné znaky, výborný průběh hřbetní linie, dobré úhlení, dobrý pohyb, klidná povaha, typický králík.
KVJ PLZEŇ**: 26.2.2012, třída pracovní, Bušta Jan ing. , **V1,CAC,VSV,BOB
OH 31 cm, oko hnědé, chrup neúplný, - M3 LD, skus nůžkový. Typický drsnosrstý králičí pes středně silné kostry, výborná hlava s odpovídajícím vousem, elegantní krk, ideální průběh hřbetní linie, výborné postevní a úhlení obou párů končetin, vynikající mechanika pohybu, výborné osrstění, perfektní předvedení, klidná povaha.
MVP PRAHA**: 5.5.2012, třída šampiónů, Bohumil Brož, **V1,CAC,CAC ČMKU,CACIB,Vítěz Prahy,BOB
OH 34 cm, váha 4 kg, oko hnědé, skus nůžkový, chrup neúplný, - M3 L. Barva hnědá s pálením, ušlechtilé hlavy, s výraznými znaky hrubosrstých, kvalitní osrstění, pevný hřbet, zaúhlení a mechanika pohybu správná, celkově výborný.
KVJ PRAHA**: 28.10.2012, třída pracovní, Pasák František, **V1, CAC, KV
OH 30, barva oka hnědá, neúplný - M3 levá, skus nůžkový, pes hnědý z odznaky, vyhovuje v pohybu i postoji

Didi Dido Land z Kytína
(Mistral z Przystani Wodniackiej (FCI) - Duběnka z Budínské zahrady)
MVP PRAHA**: 5.5.2012, třída štěňat, Bohumil Brož, **VN1
Jezevčík hrubosrstý, králičí fena, barvy černé s pálením, chrup dosud plně nevyvinutý, kvalitní osrstění, hezká hlava, celkově velmi nadějná.
MVP PRAHA**: 3.11.2012, třída mladých, Kalich Miroslav, **V1, CAJC
oko hnědé, hrup úplný, skus nůžkový, obvod hrudníku 28 cm, fena jezevčíka drsnosrstý zbarvení tmavého divočáka, pevná rovná hřbetní linie, dobře utvářený hrudník i předhrudí, zauhlení a mechanika v běhu správná, osrstění standardní, povaha klidná
MVP PRAHA**: 4.11.2012, třída mladých, Buriánková Alena, **V2
OH 28cm, oko hnědé, plnochrupá, mladá fena černá s pálením, požadovaného formátu se standardní hlavou s výborným krkrm, správné horní i dolní linie, výborné zaúhlení, výborná kavalitní srst

Dolly Buster Vitoraz
(Gudwil's Terrific Timothy Dalton - Happy Diva Vitoraz)
MVP PRAHA**: 4.11.2012, třída mladých, Buriánková Alena, **V1, CAC, CACIB
OH 30 cm, -2x M3, oko hnědé, králičí fena požadovaného formátu se správnou hlavou, výborného krku, správné horní i dolní linie, výborné zaúhlení vpředu i vzadu, standardní srst

Dudly Dogabo
(Yum-Yum Piccolo Gitano - Kelly Rosmery)
MVP PRAHA**: 5.5.2012, třída pracovní, Bohumil Brož, **V1,CAC
Váha 5,80 kg, OH 34 cm, oko hnědé, chrup úplný, skus nůžkový. Barva tmavého divočáka, ušlechtilé hlavy, samčí výraz, stand. hrubé osrstění po celém těle, výrazné znaky, ve hřbetě rovný, zaúhlení a mechanika pohybu správná.
NV MLADÁ BOLESLAV**: 14.7.2012, třída pracovní, Müller Luděk, **V2
Pes středně silné kostry, většího rámce, ušlechtilé hlavy, plnochrupý, skus nůžkový, oko tmavé, kratší hřbet, mírně klenutější bedra s níže nasazeným proutkem, výrazný hrudník, oh 36, dobrá mechanika pohybu a osrstění, prezentace výborná, vyrovnaná povaha

Duffy Dogabo
(Yum-Yum Piccolo Gitano - Kelly Rosmery)
MVP PRAHA**: 5.5.2012, třída otevřená, Bohumil Brož, **V2,r.CAC
Váha 4,50 kg, OH 34 cm, oko tmavé, plnochrupá, skus nůžkový. Fena barvy divočáka, stand. osrstění, výrazné znaky, hezká hlava, ve hřbetě rovná, v zádi nepatrně vyšší, celkově výborná.
MVP MLADÁ BOLESLAV**: 25.8.2012, třída otevřená, Anna Rogowska, **V2
Good size, female head, correct bite, croup higher then withers, good underline, too loose elbows in movement, a little straight angulation in back, good coat (Dobrá velikost, fenčí hlava, korektní skus, záď výše než kohoutek, dobrá spodní linie, v pohybu příliš volné lokty, mírně strmější úhlení vzadu, dobrá srst.)
KVJ PRAHA**: 28.10.2012, třída otevřená, Vetsch Doris (CH), **VD2,
OH 34 cm, oko tmavé, úplný, nůžkový, fena barvy divočáka, velmi pěkné hlavy a osrstění, horní i dolní linie je v pořádku, prut je vesele nesen, úhlení přední i zadních končetin v pořádku, v pohybu zadní končetiny strmější
MVP PRAHA**: 4.11.2012, třída otevřená, Buriánková Alena, **V1
plnochrupá OH 33 cm, oko tmavé trapsličí fena méně ušlechtilé hlavy, hlava mírně širší v lebeční partii, standardní krk, hřbet za kohoutkem zvláště v pohybu mírně uvolněný, ještě vyhovující zaúhlení pánevních končetin
***BZ**: OMS Domažlice/7.7.2012 III.c 85 b. 4,3,3,1,4*

Ebby z Kudrnovy
(Richard Gothingam - Cilka od Chrudoše)
KVJ PRAHA**: 28.10.2012, třída dorostu, Vetsch Doris (CH), **VN 2
oko tmavé, ve vývinu, skus nžkový, 7 měsíční fena barvy divočáka, velm pěkné hlavy, perfektní osrstění, korektní horní i dolní linie, velmi pěkný pohyb, úhlení odbou párů končetin korektní, fena má mírný odstup

Ebony z Říše divů
(Magic Alladyn Brzdac - Chosefina Cher Czech Originál)
SVJ JEVÍČKO**: 12.8.2012, třída pracovní, Dobšinský Jan (SK), **V1, CAC
33cm, hnědá, úplný, nůžkový, fena standardního rámce, dobrá mechanika pohybu, dobrá kvalita srsti, barva divočáka, rovná hřbetní linie, dobré předvedení, dobrý odstup od země, správná hrudní linuie, velmi dobře předvedená, pokojná povaha
KVJ PRAHA**: 28.10.2012, třída pracovní, Vetsch Doris (CH), **D
OH 34 cm, oko tmavé, úplný, skus nůžkový, fena barvy divočáka, velmi pěkná hlava, velmi měká srst bez podsady, korektní horní a dolní linie, úzký postoj zadních končetin, veselé povahy, úhlení obou končetin není korektní

Edy od potoka Bůravy
(Zackel von der Waldlerklause - Cilka Korálek)
***ZN**: OMS Strakonice/23.6.2012 obstál 84 b. 4,4,4,4 hlas.4*
***BZH**: OMS Strakonice/27.10.2012 II.c 152 b. 3,3,2,4,4*

Edy z Fürstenberského revíru
(Icon of Indianajones Sweetax - Aischa z Fürstenberského revíru)
***LZ**: OMS Chomutov/8.9.2012 I.c 230 b. 4,4,4,4,4,3,3,4,3,4 hlas.4*
***BZ**: OMS Chomutov/25.8.2012 II.c 98 b. 3,3,4,2,4*

Ela od potoka Bůravy
(Zackel von der Waldlerklause - Cilka Korálek)
MVP ČESKÉ BUDĚJOVICE**: 31.3.2012, třída otevřená, Tibor Havelka, **VD1
Z profilu dobrá hlava, silné temeno, dobrý hrudník, lehce stoupající linie hřbetu, zvýrazněná bedra, oba páry končetin dobré, dobrý pohyb.

Elrond od Stříbrných buků
(Xirius Kalokagathia - Daga Zwycieski Bór)
NV OSTRAVA**: 14.4.2012, třída otevřená, Spalová Hana, **Vyloučen
OH 36 cm, oko tmavé, chrup neúplný, - M3 oboustr., skus nůžkový. Drsn. trpasličí pes barvy divočáka, typické hlavy, dobrého hřbetu, korektní úhlení obou párů končetin, měkčí srst na tlapách, s nevyrovnanou až agresivní povahou.

Emilka Polover
(Iont od Vévody Huberta - Alej z Hradu Waldeka)
NV BRNO**: 29.9.2012, třída veteránů, Šlapanský , **V1, VT, BOV
fena barvy divočáka, bezvadné hlavy, správné hřbetní linie, výborné osrstění

Ennie Foxe's castle
(Áron Foxe's castle - Vanessa D'Amour Vitoraz)
KVJ PRAHA**: 28.10.2012, třída mladých, Pasák František, **V2
OH 28 cm, oko tmavé, úplný, skus nůžkový, drsnosrstá fena, horní i dolní linie, výborný vous i obočí, pěkný hřbet, zaúhlení a postoj obou párů končetin výborný, mechanika plynulá, správný prut (posudek není čitelný)

Erik od potoka Bůravy
(Zackel von der Waldlerklause - Cilka Korálek)
***ZN**: OMS Mělník/2.6.2012 obstál 81 b. 4,4,4,3 hlas.4*

Evelína z Říše divů
(Magic Alladyn Brzdac - Chosefina Cher Czech Originál)
***ZV**: OMS Domažlice/1.7.2012 neobstál*
***ZN**: OMS Domažlice/8.7.2012 obstál 84 b. 4,4,4,4 hlas.4*

Exclusive Bugatti Veyron iz Taksagrada
(Terrific Timothy Dalton Gudwill's - Exclusive Bugatti Veyron iz Taksagrada)
MVP PRAHA**: 3.11.2012, třída šampiónů, Kalich Miroslav, **V1, CAC, CACIB, BOB
oko tmavě hnědé, skus nůžkový, chrup úplný, obvod hrudníku 35 cm, pes jezevčík drsnosrstý hnědý divočák, Výrazně ušlechtilé hlavy, výborný v kostře, perfektně předvedený

MVP PRAHA**: 4.11.2012, třída šampiónů, Buriánková Alena, **V1, CAC, res. CACIB
tamvé oko, OH 35 cm, plnochrupý elegantný hlavy výborný krk, výborná hodní i dolní linie, výrazné zaúhlení v předu i vzadu, výborné chody

Fairi Queen ot Mariny Kuranovoy
(Zhets Lubvi Lisego Nosa - Vasilisa Prekrasnaya ot Mariny Kuranovoy)
MVP DUO BRNO**: 4.2.2012, třída šampiónů, Fidrichová Marcela ing. (SK), **V1,CAC
OH 33 cm, oko tmavě hnědé, chrup úplný, skus nůžkový. Výborná ušlechtilá hlava s výraznými znaky, korektní hřbet, výborná v pohybu, nižší odstup, výborné hrubé osrstění, výborná povaha.

Fajda Monymir
(Mailer Daemon Vitoraz - Hali Sněžnická Kristl)
Bonitace: 1n/Z/5 - DRT, 4,2 kg, 32 cm, chybí 2 x M3 (MVDr. Kalich, ing. Přibáňová Michaela PhD.)
NV BRNO**: 7.1.2012, třída pracovní, Petr Adam, **V3
OH 33 cm, oko tmavé, chrup neúplný, - 2x M3, skus nůžkový. Drsn. fena barvy tmavého divočáka, hezká hlava, rovný hřbet, korektní pohyb, stand. osrstění.

Fary z Fürstenberského revíru
(Icon of Indianajones Sweetax - Aischa z Fürstenberského revíru)
MVP MLADÁ BOLESLAV**: 25.8.2012, třída dorostu, Anna Rogowska, **VN1
Good type, female head, correct bite, good pigment, good topline and underline, good angulation in front and back, good movement, too soft coat (dobrý typ, fenčí hlava, korektní skus, dobrý pigment, dobrá horní i sapodní linie, dobré úhlení vpředu i vzadu, dobrý pohyb, příliš měkké osrstění).

Fashion Dictator Vitoraz
(Lonely Little Lord Kalokagathia Fai - Here Comes The Sun Vitoraz)
Bonitace: 1m/LP/5 - DRT, 5,5 kg, 34 cm (MVDr. Kalich, ing. Přibáňová Michaela PhD.)
NV BRNO**: 7.1.2012, mezitřída, Petr Adam, **V1
OH 34 cm, oko tmavé, chrup úplný, skus nůžkový. Trpasličí drsn. pes barvy tmavého divočáka, výborná hlava s výrazným vousem a obočí, rovný hřbet, dobře nasazený hřbet, v pohybu mírně přestavěná záď, perfektní osrstění a předvedení.

Fatty z Fürstenberského revíru
(Sweetax Icon of Indianajones - Aischa z Fürstenberského revíru)
KVJ PRAHA**: 28.10.2012, třída dorostu, Vetsch Doris (CH), **VN 3
oko tmavé, ve vývinu, skus nůžkový, barva tmavého divočáka, velmi pěkné hlavy, měkčí osrstění, korektní horní i dolní linie, velmi pěkný pohyb, správné úhlení obou párů končetin

Febienne Dogabo
(Rock´n´Roll Kalokagathia Fai - Gábi Rosmery)
Bonitace: 0m/ARV/5 - DRT, 4,8 kg, 33 cm (Spalová Hana, Říha Tomáš)
MVP DUO BRNO**: 4.2.2012, mezitřída, Fidrichová Marcela ing. (SK), **V1,CAC,CAC ČMKU,BOB
OH 34 cm, oko tmavé, chrup úplný, skus nůžkový. Vynikající typická hlava, pevný rovný hřbet, výborné úhlení, výborný prostorný pohyb, výborná kvalitní srst, ideální odstup, klidná vyrovnaná povaha, typický představitel plemene.
MVP DUO BRNO**: 5.2.2012, mezitřída, Přibáňová Michaela ing., **V1,CAC,CAC ČMKU,CACIB,BOB
OH 32 cm, oko tmavé, plnochrupá, velmi pěkná hlava, ideální utváření hřbetní i spodní linie, nádherná mechanika pohybu, velmi kvalitní osrstění.
MVP ČESKÉ BUDĚJOVICE**: 31.3.2012, třída pracovní, Tibor Havelka, **V1,CAC,CAC ČMKU,CACIB,BOB
Výrazná hlava, nepatrně kratší ale pevný hřbet, dobrý hrudník, výborný pohyb.
MVP PRAHA**: 5.5.2012, třída pracovní, Bohumil Brož, **V1,CAC,CAC ČMKU,Vítěz Prahy,BOB
Váha 4,50 kg, OH 34 cm, skus nůžkový. Jezevčík drsnosrstý, fena barvy divočáka, stand. tvrdé osrstění po celém těle, hezká hlava, samičí výraz, ve hřbetě rovná, zaúhlení a mechanika pohybu správná, celkově výborná.
MVP LITOMĚŘICE**: 26.5.2012, třída pracovní, Buba Petr, **V1,CAC,CAC ČMKU,CACIB
OH 33 cm, fenka barvy divočáka s výbornou hlavou s vousem, perfektní harmonický pohyb, výborně nesený proutek, celkově ušlechtilý jedinec.
MVP BRNO**: 23.6.2012, třída pracovní, Švec Jaroslav, **V1,CAC,CAC ČMKU,CACIB,BOB
OH 34 cm, ušlechtilá hlava s výbornými znaky, typická fena, rovná hřbetní linie, správná spodní linie, správné zaúhlení i postavení končetin, výborné osrstění, výborná mechanika pohybu, výborné předvedení.

NV MLADÁ BOLESLAV**: 14.7.2012, třída pracovní, Müller Luděk, **V1, CAC, NV, BOB
Fena středně silné kostry, velmi ušlechtilé hlavy, oko tmavé skus nůžkový, mírně kratšího rámce, výborné hřbetní linie, výborná spodní linie, mírně vykrojený hrudník, výborné úhlení končetin, pohybu, osrstění, prezentace, vedení, klidná a vyrovnaná povaha
MVP MLADÁ BOLESLAV**: 25.8.2012, třída pracovní, Anna Rogowska, **V1, CAC, CACIB, BOB
Good type and size, perfect head, correct bite, good pigmenttation, good topline and underline, good angulation in front and back, good movement, good coat (Dobrý typ a velikost, perfektní hlava, korektní skus, dobrá horní i spodní linie, dobré úhlení vpředu i vzadu, dobrý pohyb, dobrá srst.)
NV BRNO**: 29.9.2012, třída pracovní, Šlapanský , **V1, CAC, NV, BOB
4,80 kg, Typická fenka, bez vad exteriéru
MVP ČESKÉ BUDĚJOVICE**: 13.10.2012, třída pracovní, Coufal Jan, **V2, res. CAC
oko tmavé, OH 34 cm, drsnosrstý trpasličí fena barvy divočáka, standardní hlavy, výborného hřbetu, správného pohybu, správné spodní linie, standardní osrstění
MVP PRAHA**: 3.11.2012, třída otevřená, Kalich Miroslav, **V1, CAC, CACIB
oko hnědé, skus nůžkový, chrup úplný, obvod hrudníku 33 cm, fena jezevčík drsnosrstý trpasličí středně silné kostry, fenčí hlavy s výraznými znaky, bez vad v kostře, výborně se prezentující
MVP PRAHA**: 4.11.2012, třída pracovní, Buriánková Alena, **V1, CAC, CACIB, BOB
OH 34 cm, plnochrupá, oko tmavé, fena požadovaného formátu, kvalitní srst, výborné hlavy, vynikající horní i dolní linie, zaúhlení výborné, vynikající pohyb

Ferry von Birnbaum
(Almonte Hycon (FCI) - Emily von Birnbaum)
Bonitace: 0m/PS/5 - DRT, 5,8 kg, 34 cm, nevybrán do chovu pro zcela chybnou mechaniku (Coufal Jan, Spalová Hana)
SVJ JEVÍČKO**: 12.8.2012, třída mladých, Dobšinský Jan (SK), **VD 1
34, tm. hnědé, úplný, nůžkový, pes standardního rámce barva divočáka, výrazně znaky hrubosrstých, mírně kvalitní osrstění, upravený před výstavou, hřbetní linie mírně kaprovitá, není vyvinuté předhrudí, dobrý odstup od země, při pohybu v předu užší, přátelská povaha, špatně se předvádí
***ZN**: OMS Ústí nad Orlicí/ 23.6.2012 obstál 78 b. 4,3,4,4 hlas.3*

Freckled Fergie Sweetax
(Imenso v. Zeelands Roem - After Dinner Sweet Slogan's)
KVJ PLZEŇ**: 26.2.2012, třída veteránů, Bušta Jan ing. , **V1,BOV
OH 30 cm, oko tmavě hnědé, chrup odpovídající věku, skus nůžkový. 9 let stará elegantní fena v barvě červené, výborná hlava s perfektním vousem, správně nasazená slecha, ideální průběh hřbetní linie, perfektně utvářený hrudník s ideálním odstupem od země, výborné postavení obou párů končetin, výborné kvalitní osrstění, perfektní mechanika pohybu, fena špičkové kvality.
MVP PRAHA**: 5.5.2012, třída veteránů, Bohumil Brož, **V1,BOV
Jezevčík drsnosrstý králičí, barvy padlého listí - nyní v názvu červený, hezká hlava, kvalitní osrstění, ve hřbetě rovná, zaúhlení a mechanika pohybu správná, celkově v bezvadné kondici.

Frita Monymir
(Mailer Daemon Vitoraz - Hali Sněžnická Kristl)
Bonitace: 1n/5 - DRK, 3,8 kg, 29 cm (MVDr. Kalich, ing. Přibáňová Michaela PhD.)
NV BRNO**: 7.1.2012, mezitřída, Petr Adam, **VD1
OH 31 cm, oko tmavé, chrup úplný, skus nůžkový. Drsn. trpasličí fena barvy tmavého divočáka, stand. hlava, nevýrazný vous i obočí, rovná hřbetní linie, správná mechanika pohybu, hůře se prezentuje, jinak stand. osrstění.

Gabi z Budínské zahrady
(Hugo z Manětínské ulice - Fialka z Budínské zahrady)
Bonitace: 1m/V/5 - DRT, 4,1 kg, 34 cm (MVDr. Kalich, ing. Přibáňová Michaela PhD.)
OVP OLOMOUC**: 9.6.2012, třída otevřená, Coufal Jan, **VD2
OH 34 cm, oko tmavé, chrup úplný, skus nůžkový. Drsnosrstá trpasličí fena barvy divočáka, standardní hlavy, mírně klenutá v bedrech, příliš vtažené slabiny, správné úhlení i pohyb, velmi dobré osrstění.

Ginger Rosmery
(Rock´n´Roll Kalokagathia Fai - Uši Rosmery)
Bonitace: 0m/R/5 - DRT, 32 cm (ing. Přibáňová Michaela, Jan Coufal)
MVP DUO BRNO**: 4.2.2012, třída mladých, Fidrichová Marcela ing. (SK), **V3
OH 31 cm, oko tmavě hnědé, výborná ušlechtilá hlava s výraznými znaky, hřbet za kohoutkem trochu prohnutý, výborný v pohybu, stand. srst, bázlivější povaha.

NV OSTRAVA**: 14.4.2012, třída mladých, Spalová Hana, **V1,CAJC,BOJ,BOB
OH 30 cm, oko tmavé, chrup úplný, skus nůžkový. Drsn. králičí fena barvy divočáka, elegantní hlavy s výborným vousem, dobrého hřbetu, korektní úhlení obou párů končetin, výborná mechanika pohybu, výborná povaha.
MVP BRNO**: 23.6.2012, mezitřída, Švec Jaroslav, **V1,CAC,CAC ČMKU,CACIB,BOB
OH 31 cm, oko tmavé, králičí fena typické samičí hlavy, rovného hřbetu, správné zaúhlení předních i zadních končetin, výborné osrstění, výborné předvedení.

Ginger z Říše divů
(Charlie Chaplin Kalokagathia Fai - Amálka z Říše divů)
***BZH**: OMS Domažlice/1.9.2012 III.c 143 b. 4,3,2,3,4,*

Gino z Budínské zahrady
(Hugo z Manětínské ulice - Fialka z Budínské zahrady)
Bonitace: 1n/A/5 - DRT, 5,8 kg, 35 cm (MVDr. Bohumil Brož, Alena Buriánková)
MVP DUO BRNO**: 4.2.2012, mezitřída, Fidrichová Marcela ing. (SK), **V1,CAC
OH 35,5 cm, oko tmavě hnědé, chrup úplný, skus nůžkový. Výborná ušlechtilá hlava s výbornými znaky hrubosrstých, pevný rovný hřbet, vynikající pohyb, výborná srst, klidná povaha.

Goldie pod Vrchem
(Quentin T. Valentinka - Claudie Ergens Moravia)
KVJ PLZEŇ**: 26.2.2012, třída mladých, Bušta Jan ing. , **VD3
OH 31,5 cm, oko tmavé, chrup neúplný, - P1 PD + 2x M3, skus nůžkový. Drsn. trpasličí fena středně silné kostry s typickou fenčí hlavou, při pohybu v bedrech mírně klenutá, výborné postavení hrudních končetin, pánevní v pohybu se sklonem k sudovitému vedení, výborná kvalita osrstění, prut vesele nesen, živá povaha.

Goldie z Říše divů
(Charlie Chaplin Kalokagathia Fai - Amálka z Říše divů)
NV BRNO**: 7.1.2012, třída mladých, Petr Adam, **VD3
OH 34 cm, oko tmavé, chrup úplný, skus nůžkový. Drsn. trpasličí fena, hezká hlava, barva tmavého divočáka, jemnější srst na hlavě, nevýrazný vous i obočí, blahobytná kondice, hůře se prezentuje, chůze korektní.
NV OSTRAVA**: 14.4.2012, třída mladých, Spalová Hana, **VD3
OH 36 cm, oko tmavé, chrup úplný, skus nůžkový. Drsn. trpasličí fena barvy divočáka, stand. hlavy, lehce klenutého hřbetu, níže nasazený prut, přední fronta v pořádku, zadní končetiny strmější s nedostatečným pohybem, klidná povaha.
***ZV**: OMS Karviná/19.05.2012 III.c. 164 b. 4,1,4,4,4,4,4,4, hlas.1*

Gracja z Przystani Wodniackiej
(Hugo - Czuk Hodowla Myslinów - Zolza z Przystani Wodniackiej)
MVP PRAHA**: 5.5.2012, třída mladých, Bohumil Brož, **V2
Váha 4 kg, OH 34 cm, oko tmavé, chrup dosud plně nevyvinutý, skus nůžkový. Fena barvy divočáka, stand. osrstění, hezká hlava, ve hřbetě rovná, v zádi nepatrně vyšší, zaúhlení a mechanika pohybu správná.

Greis pod Vrchem
(Quentin T. Valentinka - Claudie Ergens Moravia)
KVJ PLZEŇ**: 26.2.2012, třída mladých, Bušta Jan ing. , **V2
OH 30 cm, oko tmavé, chrup neúplný, - M3 LD, skus nůžkový. Drsn. trpasličí fena na spodní hranici velikostního rázu, výborně utvářená fenčí hlava s výrazným vousem, elegantní krk, výborně utvářený hrudník s výrazným předhrudím, v bedrech velmi mírně klenutá, výborné postavení hrudních končetin, pánevní končetiny v pohybu mírně sbíhavé, stand. osrstění, na hlavě mírně měkčí, fena celkově ve vývoji.
NVP KLATOVY**: 30.6.2012, třída mladých, Hajková Dana, **VD2
Oko tmavohnědé, skus nůžkový, chrup úplný, roční fena barvy divočáka, OH 30, ušlechtilá samčí hlava, postavení a úhlení hrudních končetin korektní, pánevních sbíhavé, pevný rovný hřbet, srst by mohla bát tvrdší
MVP MLADÁ BOLESLAV**: 25.8.2012, mezitřída, Anna Rogowska, **V1, CAC, res. CACIB
Good type and size, female head, correct bite, good topline and underline, good angulation, french position a little convergent hind legs in movement (Dobrý typ a velikost, fenčí hlava, korektní skus, dobrá horní i spodní linie, dobré úhlení, francouzský postoj, lehce sbíhavé zadní končetiny v pohybu)
***ZV**: OMS Plzeň/5.5.2012 I.c 184 b. 4,4,4,4,3,4,4,4 hlas.4*
***ZN**: OMS Plzeň/23.9.2012 obstál 84 b. 4,4,4,4 hlas.4*

Handsome Harry Hafuschka
(Pop Idol Vitoraz - Natálie Svatoborský revír)
Bonitace: 0m/KP/5 - DRT, 4,8 kg, 35 cm (Spalová Hana, Říha Tomáš)
MVP ČESKÉ BUDĚJOVICE**: 31.3.2012, třída pracovní, Tibor Havelka, **VD1
Výrazně modelovaná hlava, nepatrně klenutý hřbet, přestavěná záď, kratší rameno, méně prostoru v kroku.

Hanibal od Vejprnického potoku
(Pop Idol Vitoraz - Cruella De Ville Vitoraz)
KVJ PLZEŇ**: 26.2.2012, třída otevřená, Bušta Jan ing. , **V1,CAC
OH 34 cm, oko tmavé, chrup úplný, skus nůžkový. Velmi elegantní drsn. trpasličí pes v barvy divočáka, elegantní hlava s výrazným vousem a obočím, výborně utvářený hrudník, dlouhý suchý krk, výborný průběh hřbetní linie, oba páry končetin správně zaúhleny, hrudní končetiny v postoji mírně sbíhavé, osrstění po celém těle by mohlo být drsnější, výborná mechanika pohybu, přátelská povaha.

Hanny Pavlo Napa
(Pop Idol Vitoraz - When I Need You Vitoraz)
Bonitace: 0m/Z/5 - DRT, 3,7 kg, 32 cm, nevybrán do chovu pro chudozubost 2x M3 + P1LH (Spalová Hana, Říha Tomáš)
MVP ČESKÉ BUDĚJOVICE**: 31.3.2012, třída mladých, Tibor Havelka, **V1
Nepatrně silnější, ale proporcionálně dobře stavěná hlava, vyznačená bedra, lehce sražená záď, dobře zaúhlené končetiny, dobrý pohyb.

Hany Akcezal
(Jean Valjean Kalokagathia Fai - Vanda Rosmery)
Bonitace: 0m/5 - DRT, 4,6 kg, 33 cm (MVDr. Kalich, ing. Přibáňová Michaela PhD.)
NV BRNO**: 7.1.2012, třída pracovní, Petr Adam, **V2,r.CAC
OH 33 cm, oko tmavé, chrup úplný, skus nůžkový. Drsn. trpasličí fena barvy tmavého divočáka, vynikající hlava, výrazný vous i obočí, rovný hřbet, správná mechanika pohybu.
NV OSTRAVA**: 14.4.2012, třída pracovní, Spalová Hana, **VD1
OH 34 cm, oko tmavé, chrup úplný, skus nůžkový. Drsn. trpasličí fena barvy divočáka, typické hlavy s lehkým slechem, lehce klenutého hřbetu, korektní úhlení předních končetin, nepatrně strmé zadní končetiny, klidná povaha.
OVP OLOMOUC**: 9.6.2012, třída pracovní, Coufal Jan, **VD1
OH 34 cm, oko tmavé, chrup úplný, skus nůžkový. Drsnosrstá trpasličí fena barvy divočáka, standardní hlavy, stand. hřbetu, málo prostorný pohyb vzadu, měkké osrstění.
MVP BRNO**: 23.6.2012, třída otevřená, Švec Jaroslav, **V1,CAC
OH 34 cm, ušlechtilá hlava, samičí výraz, výborné znaky, rovná horní linie, správná spodní linie, správné zaúhlení i postavení končetin, standardní osrstění, dobrá mechanika pohybu.

Hašlerka Valentinka
(Dalamánek Valentinka - Nitěnka Valentinka)
Bonitace: 1m/A/5- DRT, 4,1 kg, 32 cm (MVDr. Bohumil Brož, Alena Buriánková)
MVP DUO BRNO**: 4.2.2012, třída mladých, Fidrichová Marcela ing. (SK), **V2
OH 30,5 cm, oko tmavohnědé, skus nůžkový, výborná ušlechtilá hlava, výborné znaky, hřbet mírně převýšený, prut výše nasazený i nesený, velmi mírně volné lokty, korektní předhrudí, kvalitní hrudník, barva srsti divočáka, klidná vyrovnaná povaha.
KVJ PLZEŇ**: 26.2.2012, třída mladých, Bušta Jan ing. , **V1,CAJC,BOJ
OH 30 cm, oko tmavě hnědé, chrup úplný, sku snůžkový. Elegantní králičí fena v barvě tmavého divočáka, výborná hlava se správně utvářeným vousem, dlouhý suchý krk, výborně utvářený hrudník a předhrudí, výborný hřbet, výborné postavení a úhlení hrudních končetin, pánevní končetiny v pohybu mírně strmější, výborná kvalita osrstění, fena by se mohla lépe předvádět.
MVP PRAHA**: 5.5.2012, třída mladých, Bohumil Brož, **V1,CAJC,BOJ
Oko hnědé, plnochrupá, skus nůžkový. Jezevčík drsn. králičí barvy tmavého divočáka, samičí výraz, ušlechtilá hlava, kvalitní osrstění s výraznými znaky, ve hřbetě rovná, zaúhlení a mechanika pohybu správná, celkově výborná.
KVJ PRAHA**: 28.10.2012, třída pracovní, Pasák František, **V1 CAC
OH 31 cm, oko tmavé, úplný, skus nůžkový, drsnosrstá fena, barvy divočáka, typické hlavy, pevný hřbet, výrazné znaky

Háta z Manětínské ulice
(Oberon * - Ouschen Piccolo Gitano)
OVP KUNRATICE**: 16.6.2012, třída pracovní, Auerbach Alena, **V2
OH 35 cm, oko hnědé, chrup neúplný, - 2x M3, skus nůžkový. Fena barvy světlého divočáka, správné hlavy, rovný pevný hřbet, správná dolní linie, správné úhlení končetin, na hlavě by mohla být hrubší srst, znaky správné, kvalita srsti správná.

Havana Du-Pa Zerov Dvor
(Rock´n´Roll Kalokagathia Fai - XXL Bumbrlinka Valentinka)
NV BRNO**: 7.1.2012, třída mladých, Petr Adam, **V2
OH 31 cm, oko tmavé, chrup neúplný, - M3 L, skus nůžkový. Drsn. trpasličí fena, hezké hlavy, výrazný vous, barva divočáka, rovný hřbet, správná mechanika pohybu, dobré zaúhlení, dobře nesený prut, poněkud měkčí osrstění po celém těle.

Heduš Rosmery
(Rock´n´Roll Kalokagathia Fai - Aška Rosmery)
MVP DUO BRNO**: 4.2.2012, třída dorostu, Fidrichová Marcela ing. (SK), **VN1
Oko tmavé, chrup úplný, skus nůžkový. Výborná ušlechtilá hlava s výraznými znaky, korektní hřbet, správný pohyb, prut výše nasazený, stand. srst - mírně málo, klidná povaha.
NV OSTRAVA**: 14.4.2012, třída mladých, Spalová Hana, **VD2
OH 31 cm, oko tmavé, chrup úplný, skus nůžkový. Drsn. trpasličí fena barvy divočáka, typická hlava, perfektní hřbet, širšího postoje předních končetin, výrazně strmější postoj a pohyb zadních končetin.
MVP BRNO**: 23.6.2012, třída mladých, Švec Jaroslav, **V2
OH 32 cm, oko tmavé, ušlechtilá hlava feny, správná horní linie, korektní spodní linie, správné zaúhlení i postavení končetin, korektní osrstění, na hlavě poněkud měkčí, dobrá mechanika pohybu.

Helenka od Vejprnického potoku
(Pop Idol Vitoraz - Cruella De Ville Vitoraz)
OVP KAČINA**: 19.5.2012, třída pracovní, Švec Jaroslav MVDr. , **V1,VT
OH 34 cm, drsn. trpasličí fena, ušlechtilé hlavy, korektní stavby těla, správná horní i spodní linie, dobré zaúhlení končetin, srst poněkud měkčí, výborný prostorný pohyb.

Hogo Fogo Vitoraz
(Jochem Wie-Anders - Karkulka at Vitoraz Valentinka)
OVP KAČINA**: 19.5.2012, mezitřída, Švec Jaroslav MVDr. , **V1,VT
OH 36 cm, trpasličí drsn. pes, silnější kostry, ušlechtilé hlavy, rovná horní linie, korektní spodní linie, správné zaúhlení končetin, stand. osrstění, výborné předvedení.
KVJ PRAHA**: 28.10.2012, třída pracovní, Vetsch Doris (CH), **Vyloučen
-P3 Vlevo, pes diskvalifikován, chybí zub
***BZ**: OMS Benešov/6.10.2012 II.c 102 b. 4,3,4,2,4*

Hokkie Dogabo
(Pop Idol Vitoraz - Kelly Rosmery)
OVP MILOVICE**: 2.6.2012, třída mladých, Přibáňová Michaela ing., **V1,VTM
OH 35 cm, oko tmavé, skus volnější nůžkový, plnochrupá. Fenka pěkné samičí hlavy, hřbet ještě ne úplně pevný, lehce klenutá bedra, vynikající úhlení a mechanika pohybu, stand. osrstění, povaha klidná.
SVJ JEVÍČKO**: 12.8.2012, třída mladých, Dobšinský Jan (SK), **VD1
44 cm, tmavá, úplný, nůžkový, fena standardního rámce, barva divočáka, měkké osrstění, nepřipraven na výstavu, typické znaky hrubosrstých, hřbetní linie zvyšující se, nižší nasazený ocas, strmější uhlení pánevních končetin, dostačující předhrudí, dobrý odstup od země, správné hrudní linie, přátelská povaha

Honey Dogabo
(Pop Idol Vitoraz - Kelly Rosmery)
KVJ PLZEŇ**: 26.2.2012, třída štěňat, Bušta Jan ing. , **VN1
Oko tmavé, chrup ve vývinu, skus nůžkový. Typická drsn. trpasličí fena barvy divočáka, výborně utvářená hlava s dlouhým závěsem, dlouhý elegantní krk, výborný průběh hřbetní linie, výborné postavení a úhlení obou párů končetin, výborná kvalita osrstění, velmi nadějná fena.
MVP LITOMĚŘICE**: 26.5.2012, třída dorostu, Buba Petr, **VN2
OH 32 cm, 8mi měsíční fena typické správné hlavy s dobrým vousem, už plnochrupá.
NV MLADÁ BOLESLAV**: 14.7.2012, třída mladých, Müller Luděk, **V1
Fena středně silné kostry, ušlechtilé hlavy, plnochrupá, skus nůžkový, korektní hřbet, dobrá záď, dobré úhlení končetin, slabší dynamika pohybu, osrstění dobré, klidná vyrovnáná povaha, be zcela ideální prezentace
***ZV**: OMS Praha-východ/12.2.2012 I.c 181 b. 4,4,4,4,4,4,3,4 hlas.4*
***ZN**: OMS Mladá Boleslav/16.9.2012 obstál 84 b. 4,4,4,4 hlas.4*
***BZ**: OMS Domažlice/7.7.2012 II.c 84 b. 4,3,2,3,3*

Hopsinka Valentinka
(Dalamánek Valentinka - Nitěnka Valentinka)
***Bonitace: 0n/5 - DRT** , 4,7 kg, 33 cm (MVDr. Bohumil Brož, Alena Burianková)*
KVJ PLZEŇ**: 26.2.2012, třída mladých, Bušta Jan ing. , **V1,CAJC
OH 33 cm, oko tmavé, chrup úplný, skus nůžkový. Drsn. trpasličí fena v barvě tmavého divočáka, výborně utvářená hlava, se správným pohlavním výrazem, správně utvářený hrudník, výborný průběh hřbetní linie, hrudní končetiny v pohybu šířeji vedeny, výborné postavení i úhlení pánevních končetin, výborná kvalita srsti, veselá povaha.
MVP PRAHA**: 5.5.2012, třída mladých, Bohumil Brož, **V1,CAJC,BOJ
Váha 4,60 kg, OH 34 cm, plnochrupá, skus nůžkový, jezevčík drsnosrstý, fena barvy tmavého divočáka, stand. osrstění po celém těle, ušlechtilá hlava, ve hřbetě rovná, zaúhlení a mechanika pohybu správná.
KVJ PRAHA**: 28.10.2012, mezitřída, Vetsch Doris (CH), **V1, CAC
OH 34 cm, oko tmavé, úplný, nůžkový, fena barvy tmavého divočáka, pěkné hlavy, korektní osrstění, horní i dolní linie v pořádku, dobrý pohyb předních končetin, v pohybu zadní končetiny méně korektní, úhlení obou končetin korektní

Horny Hilda Vitoraz
(Jochem Wie-Anders - Karkulka at Vitoraz Valentinka)
***Bonitace: 0m/ALZ/-DRK**, 4,3 kg, 30 cm, rebonitace - chybí 2 x M3 (MVDr. Švec Jaroslav, Adam Petr, Spalová Hana)*
MVP DUO BRNO**: 4.2.2012, mezitřída, Fidrichová Marcela ing. (SK), **V1,CAC,r.CACIB
OH 31 cm, oko tmavé, chrup neúplný, - M3 2x, skus nůžkový. Výborná ušlechtilá hlava, výrazné znaky, mírně měkčí hřbet, korektní úhlení, správný pohyb, stand. srst, mírně nižší odstup, výborná povaha.
MVP DUO BRNO**: 5.2.2012, mezitřída, Přibáňová Michaela ing., **V1,CAC,r.CACIB
OH 33 cm, oko tmavé, - M3 P, fenka s ušlechtilou hlavou, harmonická horní i spodní linie, výborné úhlení a mechnaika pohybu, ideální kompaktní stavba těla, přátelská povaha.
MVP ČESKÉ BUDĚJOVICE**: 31.3.2012, mezitřída, Tibor Havelka, **V1,CAC,CAC ČMKU,CACIB
Výrazná hlava, kvalitní front a hřbetní linie, dobře zaúhlené končetiny, navzdory nepatrné nadváze dobrý pohyb.
***BZ**: OMS Praha - východ/23.09.2012 II.c 83 b. 4,2,4,2,1*

Hugo z Manětínské ulice
(Oberon * - Ouschen Piccolo Gitano)
KVJ PLZEŇ**: 26.2.2012, třída vítězů, Bušta Jan ing. , **V1,CAC
OH 31,5 cm, oko tmavé, chrup neúplný, - 2x M3, skus nůžkový. Drsn. králičí pes na honří hranici velikostního rázu, krásná hlava s odpovídajícím výrazem, elegantní dlouhý krk, korektní průběh hřbetní linie, hrudní končetiny správně úhleny, v pohybu mírně sbíhavé, výborné postavení a úhlení pánevních končetin, prut vesele nesen, vynikající kvalita osrstění, výborné předvedení, vyrovnaná povaha.

Hurvínek Valentinka
(Dalamánek Valentinka - Nitěnka Valentinka)
***Bonitace: 2m/AVT/5 - DRT**, 35 cm (MVDr. Bohumil Brož, Alena Burianková)*
MVP DUO BRNO**: 4.2.2012, třída mladých, Fidrichová Marcela ing. (SK), **V1,CAJC
OH 34 cm, oko tmavé, chrup úplný, skus nůžkový. Vynikající ušlechtilá hlava, korektní hřbet, výborná mechanika pohybu, dobré úhlení, výborná srst, klidná vyrovnaná povaha.
KVJ PLZEŇ**: 26.2.2012, třída mladých, Bušta Jan ing. , **V1,CAJC,BOJ
OH 34 cm, oko tmavé, chrup úplný, skus nůžkový. Drsn. trpasličí pes v barvě divočáka, na horní hranici velikostního rázu, výborná samčí hlava, správně utvářená, prostorný hrudník, výborný průběh hřbetní linie, správné postavení a úhlení hrudních končetin, pánevní správně zaúhleny, avšak v pohybu užší, vynikající kvalitní osrstění, přátelská povaha.
MVP PRAHA**: 5.5.2012, mezitřída, Bohumil Brož, **V1,CAC,r.CACIB
Váha 5,80 kg, OH 35 cm, oko hnědé, chrup úplný, skus nůžkový. Jezevčík drsnosrstý, pes barvy tmavého divočáka, stand. tvrdé osrstění po celém těle, ušlechtilá hlava, samčí výraz, ve hřbetě rovný, zaúhlení a mechanika pohybu správná.
KVJ PRAHA**: 28.10.2012, třída pracovní, Vetsch Doris (CH), **V1, CAC
OH 36, barva oka tmavá, úplný, nůžkový, pes, barvy divočáka, pěkná hlava, osrstění v pořádku, korektní horní i dolní linie, korektní v pohybu, pes se pěkně předvádí, pěkné předhrudí

Hvastunishka Lisego Nosa
(Klarius Richard ot Mariny Kuranovoy - Fabrika Zvezd Lisego Nosa)
NV MLADÁ BOLESLAV**: 14.7.2012, třída pracovní, Müller Luděk, **V1, CAC, NV
pes středně silné kostry, ušlechtilé hlavy, oko tmavé, výborné horní i spodní linie, úhlení končetin a pohyb dobrý, prezentace pěkná, osrstění výborné

Chachacha Valentinka
(Shadow v. Margelchopf (FCI) - Freckled Fergie Sweetax)
***Bonitace: 0n/Z/5 - DRK**, 29 cm, chybí M3L (MVDr. Bohumil Brož, Alena Burianková)*
MVP PRAHA**: 5.5.2012, mezitřída, Bohumil Brož, **V1
Oko tmavé, skus nůžkový, chybí M3 L, OH 30 cm, jezevčík drsn. králičí, fena barvy tmavého divočáka, hezké hlavy, kvalitní osrstění, zaúhlení předních končetin správné, zaúhlení zadních končetin nepatrně strmější, výborná bez zadání titulu.
KVJ PRAHA**: 28.10.2012, třída otevřená, Pasák František, **VD 2
OH 31 cm, oko tmavé, neúplný M3 LD, skus nůžkový, drsnosrtá fena tmavého divočáka, typické hlavy i měkčí znaky, hřbet v bedrech klenutý, průměrná mechanika pohybu

Charlie Chaplin Dogabo
(Rock´n´Roll Kalokagathia Fai - Bibianna Dogabo)
MVP MLADÁ BOLESLAV**: 25.8.2012, třída mladých, Anna Rogowska, **V1, CAJC, BOJ
Good type, good bones, perfect head, correct bite, good topline and underline, elbow turned in french position, good angulation in back, good movement, good coat (Dobrý typ, dobré kosti, korektní skus, dobrá horní a spodní linie, lokty vytočené do francouzského postoje, dobré úhlení vzadu, dobrý pohyb, dobrá srst.)
KVJ PRAHA**: 28.10.2012, třída mladých, **VD 4
OH 34 cm, oko tmavé, chrup úplný, skus nůžkový, barva tmavého divočáka, pěkná hlava, korektní drsnosrsté osrstění, dolní i horní linie v pořádku, pes je ještě ve vývinu a ramec odpovídá postoji hrudní a pánevní končetinám (posudek dále nečitelný)
MVP PRAHA**: 3.11.2012, třída mladých, Kalich Miroslav, **V1, CAJC, BOJ
oko hnědé, skus nůžkový, chrup úplný, obvod hrudníku 34 cm, samčí hlava s výbornými znakxy,pevná rovná hřbetní linie, dobře vytváření hrudník, zauhlení i mechanika v běhu správná, osrstění standardní, povaha klidná, barva tvavého divočáka, kostra středně silná

Chif iz Imperii Ines
(Brabus Magic Rainbow - Tamiris Pravitelnica iz Taksagrada)
MVP DUO BRNO**: 4.2.2012, třída otevřená, Fidrichová Marcela ing. (SK), **V1,CAC
OH 35,5 cm, oko tmavě hnědé, - M3 oboustr., skus nůžkový těsný. Výborná typická samčí hlava, pevný rovný hřbet, správný přední front, výborný hrudník, výborný v pohybu, klidná vyrovnaná povaha, výborná srst - divočáka.

Chichichi Valentinka
(Shadow v. Margelchopf (FCI) - Freckled Fergie Sweetax)
Bonitace: 1m/AV/5 - DRT, 4,7 kg, 32 cm (MVDr. Bohumil Brož, Alena Buriánková)
MVP PRAHA**: 5.5.2012, mezitřída, Bohumil Brož, **V1,CAC
Váha 4,50 kg, OH 34 cm, plnochrupá, skus nůžkový. Jezevčík drsn. trpasličí, fena barvy tmavého divočáka, stand. osrstění po celém těle, ušlechtilá hlava, samičí výraz, ve hřbetě rovná, zaúhlení a mechanika pohybu správná, celkově výborná.

Chiquita Pava
(Rock´n´Roll Kalokagathia Fai - Bibianna Dogabo)
NV MLADÁ BOLESLAV**: 14.7.2012, třída dorostu, Müller Luděk, **VN1
Fena středně silné kostry, velmi ušlechtilé hlavy, plnochrupá oko tmavé, skus nůžkový, chrup úplný, korektní hřbet, dobrá spodní linie, úhlení a pohyb velmi pěkné, prezentace výborná, osrstění pěkné

Chiquita Pava Dogabo
(Rock´n´Roll Kalokagathia Fai - Bibianna Dogabo)
MVP MLADÁ BOLESLAV**: 25.8.2012, třída mladých, Anna Rogowska, **V1, CAJC
Good type, female head, correct bite, good neck, back is loosing in movement, a little french position, good angulation in back, too soft coat (Dobrý typ, samiččí hlava, korektní skus, dobrý krk, záď je v pohybu volná, trochu francouzský postoj, dobré úhlení vzadu, příliš měkká srst.)
NV BRNO**: 29.9.2012, třída mladých, Šlapanský , **V1, CAJC, BOJ
4,5 kg, 33 cm, skus nůžkový, chrup úplný, oko tmavohnědé, fenka tmavého divočáka, ušlechtilé hlavy, bezvadné horní i dolní linie, méně hluboký hrudník, výborné osrstění
MVP ČESKÉ BUDĚJOVICE**: 13.10.2012, třída mladých, Coufal Jan, **V1, CAJC, BOJ
oko tmavé, drsnosrstá trpasličí fena, barva divočáka, standardní hlavy, hřbetní linie, výborného pohybu, osrstění by mělo být tvrdší
KVJ PRAHA**: 28.10.2012, třída mladých, Vetsch Doris (CH), **V2
OH 33, oko tmavé, úplný, skus nůžkový, fena barvy divočáka, osrstění by mělo být tvrdčí, pěkné hlavy, vpředu a vzadu je trochu uzká, korektní úhlení obou (posudek dále nečitelný)

I Am What I Am Vitoraz
(Rock´n´Roll Kalokagathia Fai - Ornowornever del Gotha)
***ZN**: OMS Český Krumlov/14.10.2012 obstál 84 b. 4,4,4,4 hlas.4*

Ilonka od Vejprnického potoku
(Oříšek Valentinka - Elischa od Vévody Huberta)
NV BRNO**: 7.1.2012, třída otevřená, Petr Adam, **V1,CAC
OH 33 cm, oko tmavé, chrup úplný, skus nůžkový. Drsn. trpasličí fena červená s příměsí černé, výborné hlavy, výrazný vous i obočí, rovný hřbet, správné mechaniky pohybu, klidné a temperamentní povahy.

Ina Pavek's
(Rock´n´Roll Kalokagathia Fai - Cherinka Valentinka)
NV BRNO**: 7.1.2012, třída mladých, Siejkowski Leszek ing., **V1,CAJC,BOJ,BOB
OH 30 cm, dobré proporce, dobrá hlava i temperament, kompletní a pravidelné zuby, oko tmavé, dobrý krk, šíje, hrudník, pravidelné úhlení končetin, přední končetiny se lehce sbíhají, typická srst.
MVP DUO BRNO**: 4.2.2012, třída mladých, Fidrichová Marcela ing. (SK), **V1,CAJC,BOJ
OH 29 cm, oko tmavé, chrup úplný, skus nůžkový. Výborná ušlechtilá hlava, výrazné znaky, pevný rovný hřbet, dostatečné předhrudí, vynikající mechanika pohybu, klidná vyrovnaná povaha.
MVP DUO BRNO**: 5.2.2012, třída mladých, Přibáňová Michaela ing., **V1,CAJC,BOJ,BOB
OH 29 cm, oko tmavé, plnochrupá, fenka s mimořádně ušlechtilou hlavou, perfektní horní i spodní linie, vynikající zaúhlení končetin i mechanika pohybu, kvalitní osrstění, velmi temperamentní, ideální představitel plemene.
MVP PRAHA**: 3.11.2012, třída otevřená, Kalich Miroslav, **V1, CAC, CACIB, BOB
oko hnědé, skus nůžkový, obvod hrudníku 28 cm, fena jezevčíka drsnosrstý králičí barvy světlý divočák, ušlechtilé hlavy s výrazními znaky, pevná rovná hřbetní linie, dobře utvářený hrudník zauhlení a mechanika v behu správná, osrstění standardní, povaha klidná

Inéz Akcezal
(Jean Valjean Kalokagathia Fai - Vanda Rosmery)
***ZN**: OMS Benešov/28.9.2012 obstál 68 b. 3,4,2,4 hlas.4*

Inka Akcezal
(Jean Valjean Kalokagathia Fai - Vanda Rosmery)
Bonitace: 1i/APZ/5 - DRT, 4,3 kg, 32 cm, chybí P1 D 2x (MVDr. Kalich, ing. Přibáňová Michaela PhD.)
OVP OLOMOUC**: 9.6.2012, třída mladých, Coufal Jan, **VD1
OH 32 cm, oko tmavé, chrup neúplný, - 2x P1 D, sksu nůžkový. Drsnosrstá trpasličí fena černá s pálením, správné hlavy, volné lokty, výborné osrstění.

Innocent Beauty Hafuschka
(Caspian Dogabo - Natálie Svatoborský revír)
KVJ PRAHA**: 28.10.2012, třída štěňat, Pasák František, **VN
OH 28 cm, oko tmavé, ve vývinu, drsnosrstá fena, barva divočáka, typické hlavy, perfektní mechanika pohybu, správné úhlení, srst standardní, hřbetní jemná

iPhone Valentinka
(Shadow v. Margelchopf (FCI) - Topinka Valentinka)
KVJ PLZEŇ**: 26.2.2012, třída štěňat, Bušta Jan ing. , **VN1
Oko tmavé, chrup ve vývinu, skus nůžkový. Typický drsnosrstý pejsek v barvě černé s pálením, velmi ušlechtilá hlava s dlouhým závěsem, správně utvářený hrudník, odstup od země mírně vyšší, korektní postavení obou párů končetin, milá přátelská povaha, pes ještě ve vývoji.
KVJ PRAHA**: 28.10.2012, třída mladých, Pasák František, **V1, CAJC, KVM
OH 30, oko tmavá, skus nůžkový, úplný, černý s pálením, jemné hlavy, pěkný rovný hřbet, zaúhlení a postoj správný, perfektní mechanika pohybu

Ipse Dixit Vitoraz
(Rock´n´Roll Kalokagathia Fai - Ornowornever del Gotha)
MVP MLADÁ BOLESLAV**: 25.8.2012, mezitřída, Anna Rogowska, **V1, CAC, CACIB
Good type nad size, good bones, perfect head, correct bite, too week loins, too high set tail, very good underline, good angulation in front and back, good movement, good coat (Dobrý typ a velikost, dobrá kostra, perfektní hlava, korektní skus, příliš slabá bedra, příliš vysoko nasazený prut, velmi dobrá spodní linie, dobré úhlení vpředu i vzadu, dobrý pohyb, dobrá srst.)

Irma La Douce Vitoraz
(Rock´n´Roll Kalokagathia Fai - Ornowornever del Gotha)
Bonitace: 0m/ALR/5 - DRK, 4,3 kg, 30 cm (MVDr. Švec Jaroslav, Adam Petr, Spalová Hana)
MVP DUO BRNO**: 4.2.2012, třída mladých, Fidrichová Marcela ing. (SK), **V1,CAJC,BOJ
OH 32 cm, oko tmavé, chrup úplný, výborná typická ušlechtilá hlava, pevný rovný hřbet, svižný vydatný pohyb, korektní úhlení, stand. srst, klidná povaha.
MVP DUO BRNO**: 5.2.2012, třída mladých, Přibáňová Michaela ing., **V1,CAJC,BOJ
OH 32 cm, oko tmavé, plnochrupá, velmi krásná hlava, harmonická horní i spodní linie, vynikající mechanika pohybu, temperamentní povaha, stand. osrstění s výraznými znaky.

MVP MLADÁ BOLESLAV**: 25.8.2012, třída otevřená, Anna Rogowska, **V1, CAC, CACIB, BOB
Very good type, perfect head, correct bite, good topline and underline, very good forechest, good bones, good angulation in front and back, good movement (Velmi dobrý typ, perfektní hlava, korektní skus, dobrá horní i spodní linie, velmi dobré předhrudí, dobrá kostra, dobré úhlení vpředu i vzadu, dobrý pohyb)
KVJ PRAHA**: 28.10.2012, třída vítězů, Pasák František, **V1, CAC, KV
OH 30cm, oko tmavé, úplný, nůžkový, drsnosrstá fena, barvy divočáka, odpovídající soudržnosti celkového vzhledu
MVP PRAHA**: 3.11.2012, třída šampiónů, Kalich Miroslav, **V1, CAC
obvod hrudníku 31 cm, oko hnědé, chrup úplný, zkus nůžkový, fena jezevčíka drsnosrtého barvy divočáka, ušlechtilé hlavy a výrazné znaky, bez vad v kostře, výborná prezentace, osrstění standardní, povaha klidná
***BZ**: OMS Rokycany/26.8.2012 II.c 80 b. 3,3,2,3,3*

Iron Man Vitoraz
(Rock´n´Roll Kalokagathia Fai - Ornowornever del Gotha)
MVP DUO BRNO**: 4.2.2012, třída mladých, Fidrichová Marcela ing. (SK), **V2
OH 35,5 cm, chrup neúplnný, - M3 oboustr., skus nůžkový. Výborná hlava s výraznými znaky, méně vydatný krok vzadu, úhlení a mechanika pohybu končetin správná, výborná srst, temperamentní povaha.
MVP ČESKÉ BUDĚJOVICE**: 31.3.2012, třída mladých, Tibor Havelka, **VD1
Hlava má dobrou délku, silnější temeno, mírně kratší rameno, posouvá těžiště dopředu, výrazné zaúhlení pánevních končetin, následně lehce spadající linie hřbetu, ještě dobrý pohyb.

Ivary Hafuschka
(Caspian Dogabo - Natálie Svatoborský revír)
KVJ PRAHA**: 28.10.2012, třída štěňat, Vetsch Doris (CH), **VN 2
oko tmavé, ve vývinu, fena barva tmavého divočáka, pěkné hlavy, standardní osrstění, pěkné předhrudí, odstup odpovídá věku, postoj zadních končetin je ještě ve vývinu

Jeff Pavek's
(Alpheratz Donrodrigo - Gothingam Querida)
NV MLADÁ BOLESLAV**: 14.7.2012, třída mladých, Müller Luděk, **V1, CAJC, BOJ
pes ušlechtilé hlavy, plnochrupý. Oko tmavé, dlouhý suchý krk, výborná horní linie, hluboký hrudník, OH 36, výborné úhlení končetin, pohyb a prezentace výborná, osrstění výborné

Josephine Justine Piccolo Gitano
(Mailer Daemon Vitoraz - Berenika Babu Boo Piccolo Gitano)
***ZN**: OMS Plzeň/23.6.2012 obstál 84 b. 4,4,4,4 hlas.4*

Kája od Černých rytířů
(Deryl Pavlo Napa - Tessy z Lopenických kopců)
***ZN**: OMS Česká Lípa/28.9.2012 obstál 84 b. 4,4,4,4 hlas.4*

Kamelie od Vévody Huberta
(Zackel von der Waldlerklause - Charka od Vévody Huberta)
***ZN**: OMS Klatovy/14.9.2012 obstál 47 b. 3,1,2,3 hlas.1*

Karel od Vejprnického potoku
(Hanibal od Vejprnického potoku - Ilonka od Vejprnického potoku)
NV MLADÁ BOLESLAV**: 14.7.2012, třída štěňat, Müller Luděk, **VN 1
Mladý pes, velmi ušlechtilé hlavy, skus nůžkový, korektní krk, dobré úhlení končetin, krk svalnatý, štěněčí prezentace

Kateřina od Vejprnického potoku
(Hanibal od Vejprnického potoku - Ilonka od Vejprnického potoku)
NVP KLATOVY**: 30.6.2012, třída štěňat, Hajková Dana, **N
Oko tmavohnědé, chrup ve vývinu přezubující, OH 26, 5 měsíční fena pískové barvy, ve vývinu, jemná štěněčí srst, povaha klidná, výborná ring drezura
NV MLADÁ BOLESLAV**: 14.7.2012, třída štěňat, Müller Luděk, **VN 1
ušlechtilá fenečka, výborný pohyb, chrup dosud ve vývinu, tmavé oko, výborná prezentace, dobrá horní i spodní linie, úhlení pohyb, osrstění standardní OH 26

Kennedy Kenn Piccolo Gitano
(Rock´n´Roll Kalokagathia Fai - Berenika Babu Boo Piccolo Gitano)
Bonitace: 0n/ALRX/5 - DRT, 4 kg, 33 cm (MVDr. Švec Jaroslav, Adam Petr, Spalová Hana)
MVP BRNO**: 23.6.2012, třída mladých, Švec Jaroslav, **V1,CAJC,BOJ
OH 30 cm, oko tmavé, mladý pes ušlechtilé hlavy, správné horní i spodní linie, správné zaúhlení končetin, při pohybu zadní končetiny mírně podsouvá, srst průměrná, znaky výrazné.

SVJ JEVÍČKO**: 12.8.2012, třída mladých, Dobšinský Jan (SK), **V1
29cm, tmavohnědé, neúplný (-M3 LD), nůžkový, pes hrubosrstý, standardní rámec, barva divočáka, měkkčí osrstění, nepřipraven na výstavu, velmi pěkná samčí hlava, výborné znaky hrubosrstých, správný hřbetní a hrudní linie, dobrý odstup od země, velmi dobrá mechanika pohybu, smělá povaha
KVJ PRAHA**: 28.10.2012, třída mladých, Pasák František, **V2
OH 30 cm, oko tmavé, úplný, nůžkový, drsnosrstý pes typické hlavy, pohlavní výraz, pěkný hřbet, zaúhlení končetin v pořádku

Kind of Magic Kenzira´s
(Rahat-Lokum Tsertus - Baltic Hycon)
MVP LITOMĚŘICE**: 26.5.2012, třída mladých, Buba Petr, **V1
OH 32 cm, velmi kvalitní pes, ve všech partiích standardu s výbornou srstí, vesele neseným proutkem, s tmavým okem, skus na hranici, plnochrupý.

Kira z Jasla
(Dalamánek Valentinka - Tonka od Vévody Huberta)
Bonitace: 1m/PSZ/5 - DRK, 4,2 kg, 31 cm, chybí M3L, rebonitace, nevybrána do chovu pro zcela vadnou mechaniku pohybu (Coufal Jan, Spalová Hana)
OVP MILOVICE**: 2.6.2012, třída pracovní, Přibáňová Michaela ing., **D
OH 30 cm, oko tmavé, chybí M3 L, fenka s pěknou hlavou, klenutá v bedrech, za pohybu podsazuje pánevní končetiny, podprůměrná mechanika pohybu, kvalitní osrstění, velmi přátelská povaha.
SVJ JEVÍČKO**: 12.8.2012, třída pracovní, Dobšinský Jan (SK), **VD1
30 cm, tmavohnědá, neúplný (-M3 LD), nůžkový, fena hrubosrstá barva divočáka, dobrá kvalita srsti jemnější hlava, dostačující zmaky hrubosrstých, kaprovitá hřbetní linie, dobrý odstup od země, nižší nasazený prut, pánevní končetiny širří a vybočují, klidná povaha

Koblížek Valentínka
(Desetníček Valentínka - Vendulka Valentínka)
KVJ PRAHA**: 28.10.2012, třída štěňat, Vetsch Doris (CH), **VN1
Chrup mléčný, pes, barvy hnědé, 4 měsíce starý, pěkné hlavy, pěkné mechaniky pohybu, silné kostry

Koblížka Valentínka
(Desetníček Valentínka - Vendulka Valentínka)
KVJ PRAHA**: 28.10.2012, třída štěňat, Vetsch Doris (CH), **VN 1
chrup ve vývinu, barva tmavého divočáka, pěkná hlava, osrstění v pořádku, již pěkné horní a spodní linie, postavení obou párů končetin pěkné, odstup od země odpovídá věku, úhlení obou končetin korektní

Laura z Jasla
(Jean Valjean Kalokagathia Fai - Tonka od Vévody Huberta)
Bonitace: 1m/R/5 - DRT, 5,3 kg, 35 cm (MVDr. Kalich, ing. Přibáňová Michaela PhD.)
OVP OLOMOUC**: 9.6.2012, třída otevřená, Coufal Jan, **V1,VT,OV
OH 35 cm, oko tmavé, chrup úplný, skus nůžkový. Drsnosrstá trpasličí fena barvy divočáka, výborné hlavy, hřbetu, úhlení i pohybu, standardní osrstění.

Lenin Magik Rainbow
(Difin Apelsin Mariss - Eldorado Magik Rainbow)
Bonitace: 0a/ALRV/5 - DRT, 4,9 kg, 34 cm (MVDr. Švec Jaroslav, Adam Petr, Spalová Hana)
KVJ PRAHA**: 28.10.2012, mezitřída, Vetsch Doris (CH), **V1, CAC, KV
OH 34 cm, oko tmavé, úplný, nůžkový, pes barvy červené, pěkné hlavy, perfektní osrstění, pes (posudek dále nečitelný), typické představitel plemene
MVP PRAHA**: 3.11.2012, mezitřída, Kalich Miroslav, **V1, CAC, res. CACIB
obvod hrudníku 35 cm, tmavě hnědé oko, skus nůžkový, chrup úplný, samčí ušlechtilá hlava s výrazním vousem, pevná rovná hřbetní linie, dobře utvářený hrudník i předhrudí, zauhlení i mechanika v behu správná, ostsění standardní, povaha klidná, kostra středně silná
MVP PRAHA**: 4.11.2012, mezitřída, Buriánková Alena, **V1, CAC, CACIB
OH 35 cm, oko tmavé, plnochrupý, trpasličí pes vynikající barvy a srsti, uslechtilé hlavy, perfektní horní i dolní linie, výborné zauhlení vpředu i vzadu, vynikající mechanika pohybu
***BZ**: OMS Rokycany/28.08.2012 I.c 109 b. 4,3,4,3,4*

Lialia Krkia zi Stanislavova
(Jonatan Z Prystani Wodniackiej - Yielid to none Tsertus)
MVP PRAHA**: 3.11.2012, třída dorostu, Kalich Miroslav, **VN 1
chrup neúplný (ve vývinu),obvod hrudníku 27 cm, oko hnědé, fena jezevčíka drsnosrstého divočáka, ušlechtilé hlavy s výraznými znaky, pevná rovná hřbetní linie, dobře utváření hrudník zaúhlení i mechanika v běhu správná, povaha klidná, osrstění standardní, ne zcela optimálně předvedená

MVP PRAHA**: 4.11.2012, třída dorostu, Buriánková Alena, **VN1
vpáčené špičáky, oko tmavé, OH 27cm, vyloučen z posuzování

Like A Virgin Vitoraz
(Nord Andělský hrad - Night Fever Vitoraz)
MVP DUO BRNO**: 4.2.2012, třída otevřená, Fidrichová Marcela ing. (SK), **V1,CAC,CAC ČMKU,CACIB
OH 29 cm, oko tmavé, chrup neúplný, - M3 L, skus nůžkový. Výborná ušlechtilá hlava, výborné znaky, pevný rovný hřbet, výborné předhrudí, správný hrudník, stand. srst, mírně chybí na uších, velmi pěkný pohyb, klidná vyrovnaná povaha.
MVP DUO BRNO**: 5.2.2012, třída otevřená, Přibáňová Michaela ing., **V1,CAC
OH 29 cm, oko tmavé, - M3 P, drobná fenka s mimořádně ušlechtilou hlavou, rovný hřbet, harmonická spodní linie, správné zaúhlení a výborný pohyb, povaha klidná.

Lili z Lopenických kopců
(Deryl Pavlo Napa - Aja z Lopenických kopců)
NV BRNO**: 7.1.2012, třída pracovní, Petr Adam, **V1,CAC
OH 34 cm, oko tmavé, chrup úplný, skus nůžkový. Drsnosrstá trpasličí fena barvy tmavého divočáka, hezká hlava, nevýrazný vous i obočí, výborná hřbetní linie, správná mechanika pohybu.

Madeleine od Vévody Huberta
(Lonely Little Lord Kalokagathia Fai - Yakima od Vévody Huberta)
Bonitace: 0m/AL/5 - DRT, 4,9 kg, 35 cm (Spalová Hana, Temr Jaroslav ing.)
MVP ČESKÉ BUDĚJOVICE**: 31.3.2012, mezitřída, Tibor Havelka, **V1
Výrazně modelovaná hlava, dobrý hrudník, správná hřbetní linie, lehce sražená záď, dobře zaúhlené končetiny, málo suverénní projev, dobrá mechanika pohybu.

Mat od Vévody Huberta
(Lonely Little Lord Kalokagathia Fai - Yakima od Vévody Huberta)
Bonitace: 0m/L/5 - DRT, 4,6 kg, 34 cm (Spalová Hana, Temr Jaroslav ing.)
MVP ČESKÉ BUDĚJOVICE**: 31.3.2012, mezitřída, Tibor Havelka, **V1,CAC,CAC ČMKU,CACIB
Jemně modelovaná hlava, silné čelisti, dobrý hrudník, správné rameno, pevný hřbet, vyznačená záď, dobře zaúhlené pánevní končetiny, dobrý pohyb.
***ZN**: OMS Plzeň/23.6.2012 obstál 84 b. 4,4,4,4 hlas.4*

Mirinda z Dolního konce
(Jean Valjean Kalokagathia Fai - Tiny Tot from Sparkling Brook)
MVP DUO BRNO**: 4.2.2012, třída pracovní, Fidrichová Marcela ing. (SK), **V3
OH 33 cm, oko tmavé, chrup úplný, skus nůžkový. Stand. hlava, dostatečné znaky, rovný hřbet, volnější ramena, stand. pohyb, výborná srst, správné předhrudí, kratší hrudník, výborná povaha.
MVP DUO BRNO**: 5.2.2012, třída pracovní, Přibáňová Michaela ing., **V2,r.CAC
OH 32 cm, oko tmavé, plnochrupá, stand. hlava, výborná horní i spodní linie, správná mechanika pohybu, hrudní končetiny lehce sbíhavé v zápěstí, vynikající osrstění, správná povaha.

Miss Dior Chérie Vitoraz
(Lonely Little Lord Kalokagathia Fai - Ornowornever del Gotha)
Bonitace: 0m/LRZ/5 - DRK, 4,3 kg, 29 cm, chybí P1LD (MVDr. Švec Jaroslav, Adam Petr, Spalová Hana)
KVJ PRAHA**: 28.10.2012, třída mladých, Pasák František, **V1, CAJC, BOJ, BOB
OH 30 cm, oko tmavé, neúplný P1 LD, nůžkový, drsnosrstá fena, barvy divočáka, typické osrstění, typická hlava, výborný hrudník, pěkný vous a obočí, pevná hřbet, správná mechanika pohybu

Mona-Czuk Hodowla Myšlinów
(Gold Shamsi Kerolain Ydgel - Joga-Czuk Hodowla Myšlinów)
Bonitace: 0n/H/5- DRT, 4 kg, 32 cm, nevybrán do chovu pro vadu hrudníku (Coufal Jan, Spalová Hana)
SVJ JEVÍČKO**: 12.8.2012, mezitřída, Dobšinský Jan (SK), **V1
30cm, tmavohnědá, neúplný (-2xM3), nůžkový, fena standardního rámce, hrubosrstá, barva divočáka, mírně delší osrstění, jemnější hlava s ještě výraznými znaky, správná mechanika pohybu, správná linie, odstup od země, při pohybu hrudní končetiny užší, volnější lokty, povaha klidná

Monty z Jasla
(Lonely Little Lord Kalokagathia Fai - Tonka od Vévody Huberta)
OVP MILOVICE**: 2.6.2012, třída mladých, Přibáňová Michaela ing., **V1,VTM
OH 34 cm, oko tmavé, plnochrupý, pes barvy divočáka s pěknou, elegantně nesenou hlavou, správné hřbetní linie, výborná mechanika pohybu, velmi kvalitní osrstění, povaha klidná.

SVJ JEVÍČKO**: 12.8.2012, třída mladých, Dobšinský Jan (SK), **VD 2
tmavohnědé, nůžkový, pes hrubosrstý, barvy divočáka, krátké osrstění, typické samčí hlavy, nevýrazné zaky hrubosrstých, hřbetní linie od kříže se svazuje, níže nasazený ocas, dostačující předhrudí, správná hrudní linie i odstup od země, přátelská povaha
MVP MLADÁ BOLESLAV**: 25.8.2012, třída mladých, Anna Rogowska, **V2
Good type, male head, correct type, good topline and underline, a little low set tail, good forechest, good angulation in front, good movement, good coat (Dobrý typ, samčí hlava, korektní typ, dobrá horní i spodní linie, níže nasazený prut, dobré předhrudí, dobré úhlení vpředu, dobrý pohyb, dobrá srst)

Moy Marmeladny Lisego Nosa
(Klarius Richard ot Mariny Kuranovoy - E Moe Lisego Nosa)
MVP PRAHA**: 5.5.2012, třída pracovní, Bohumil Brož, **V1,CAC
Váha 4 kg, OH 30 cm, oko tmavé, plnochrupý, skus nůžkový. Barva světlý divočák, ušlechtilé hlavy, samčí výraz, kvalitní osrstění s výraznými znaky hrubosrstých, ve hřbetě rovný, zaúhlení a mechanika pohybu správná, celkově výborný.

Mudrc z Dolního konce
(Jean Valjean Kalokagathia Fai - Tiny Tot from Sparkling Brook)
MVP DUO BRNO**: 4.2.2012, třída otevřená, Fidrichová Marcela ing. (SK), **V2,r.CAC
OH 35 cm, oko tmavě hnědé, chrup úplný, skus nůžkový. Stand. hlava s dostatečnými znaky, korektní linie, velmi mírně spáditá v bedrech, správný odstup, klidná vyrovnaná povaha.
MVP DUO BRNO**: 5.2.2012, třída pracovní, Přibáňová Michaela ing., **V2,r.CAC
OH 35 cm, oko tmavé, chrup úplný, barva tmavý divočák, vynikající tvrdá srst, méně výrazná hlava, výborná horní i spodní linie, korektní úhlení a mechanika pohybu, povaha klidná.

Nancy od Strážné skály
(Quentin T. Valentinka - Haidy od Strážné skály)
MVP DUO BRNO**: 4.2.2012, třída pracovní, Fidrichová Marcela ing. (SK), **V2,r.CAC
OH 34 cm, oko hnědé, chrup úplný, skus nůžkový těsný. Výborná hlava, výrazné znaky, ještě korektní hřbet, správný hrudník, vydatný pohyb, výborné osrstění, výborná povaha.
MVP DUO BRNO**: 5.2.2012, třída pracovní, Přibáňová Michaela ing., **V3
OH 35 cm, oko tmavě hnědé, plnochrupá, ušlechtilá hlava, správná horní i spodní linie, stand. mechanika pohybu, kratší křížová kost, výše nesený prut, vynikající osrstění, velmi temperamentní.
NV OSTRAVA**: 14.4.2012, třída pracovní, Spalová Hana, **D
OH 39 cm, oko tmavohnědé, chrup úplný, skus nůžkový. Drsn. trpasličí fena barvy divočáka, silné konstituce, typické hlavy, dobrého hřbetu, přední front v pořádku, nepatrně strmější zadní končetiny, vzhledem k OH známka dobrá.
NV MLADÁ BOLESLAV**: 14.7.2012, třída pracovní, Müller Luděk, **V2
Fena středně silné kostry, ušlechtilé hlavy, skus nůžkový, chrup úplný, kratšího rámce, výborné hřbetní linie, dobrá záď, hluboký kratší hrudník, výborné uhlení končetin, mírné sidovitý chod pánevních končetin, velmi úzký v kyčlích, osrstění standardní, klidná vyrovnaná povaha, OH 35

Nixi od Vévody Huberta
(Zar vom Rainerschlössl (FCI) - Cathy Vitoraz)
KVJ PLZEŇ**: 26.2.2012, třída veteránů, Bušta Jan ing. , **V2
14,5 roku stará trpasličí fena, stále v perfektní kondici, fena výborného typu, s ideálním odstupem, správné zaúhlení obou párů končetin, milá přátelská povaha, v celkové kondici odpovídající věku.

No Name Sweetax
(Mr.James Bond Vitoraz - Kiss Me Kate Sweetax)
MVP DUO BRNO**: 4.2.2012, třída otevřená, Fidrichová Marcela ing. (SK), **V1,CAC
OH 34 cm, oko hnědé, chrup úplný, skus nůžkový. Pěkná ušlechtilá hlava, pevný rovný hřbet, správný hrudník, výborné úhlení, stand. srst, klidná povaha.
MVP DUO BRNO**: 5.2.2012, třída otevřená, Přibáňová Michaela ing., **V1,CAC,r.CACIB
OH 35 cm, oko tmavé, plnochrupá, červená fenka, krásná hlava, výborná horní i spodní linie, korektní mechanika pohybu, velmi pěkně se předvádí, osrstění stand., povaha přátelská.

Nolisco Wie - Andres
(Jackson Wie - Andres - Karmine Wie - Andres)
NVP KLATOVY**: 30.6.2012, třída mladých, Hajková Dana, **V1, CAJC, BOJ, BOB
Oko tmavé, skus nůžkový, chrup úplný, ještě přebývajícími mléčnými zuby, OH 27, 9 měsíční drobný pes barvy tmavého divočáka, ušlechtilé hlavy, na svůj věk pevný a rovný hřbet, mechanika pohybu dosud ne zcela korektní, přesto prostorný chod, srst kvalitní, povaha klidná, dobře předveden

MVP PRAHA**: 3.11.2012, třída mladých, Kalich Miroslav,* ***V1, CAJC, BOJ
barva divočáka, ušlechtilá hlava, tmavý lak, dobrý závěs, pevná rovná hřbetní linie, dobře utvářený hrudník, zaúhlení a mechanika v běhu správná, osrstěný standardní, povaha klidná, obvod hrudníku 28 cm
MVP PRAHA**: 4.11.2012, třída mladých, Buriánková Alena,* ***V1, CAJC, BOJ, BOB
tmavé oko, OH 28 cm, králičí pes požadovaného formátu s výbornou hlavou vynikající spodní i horní linie, výborné zaúhlení předních i zadních končetin, výborné srst, vynikající pohyb
***ZN**: OMS Semily/28,9,2012 obstál 84 4,4,4,4*

Norika od Vévody Huberta
(Almonte Hycon (FCI) - Violka od Vévody Huberta)
Bonitace: 1m/LR/5 - DRT, 5,4 kg, 34 cm (Spalová Hana, ing. Přibáňová Michaela PhD.)
MVP PRAHA**: 5.5.2012, mezitřída, Bohumil Brož,* ***V2,r.CAC
Váha 5,10 kg, OH 34 cm, oko hnědé, plnochrupá, skus nůžkový. Jezevčík drsn., fena barvy divočáka, stand. osrstění po celém těle, ušlechtilá hlava, výrazné znaky, ve hřbetě rovná, zaúhlení a mechanika pohybu správná, celkově výborná.

Ornela II. od Černých rytířů
(Cliff Star Moravia - Heide od Černých rytířů)
Bonitace: 1n/JO/5 - DRT, 4,9 kg, 35 cm (Coufal Jan, Spalová Hana)
SVJ JEVÍČKO**: 12.8.2012, třída otevřená, Dobšinský Jan (SK),* ***VD 1
34 cm, hnědá, úplný, nůžkový, fena hrubosrstá kratší rámec, barva tmavého divočáka, kratší tvrdé osrstění, dost znaky hrubosrstých, typické hlavy, kratší krk, hřbetní linie, se zvyšuje, níže nasazený prut, strmější úhjlení panevných končetin, dobrý odstup od země, pokojná povaha

Orr od Vévody Huberta
(Lonely Little Lord Kalokagathia Fai - Yatta od Vévody Huberta)
***ZN**: OMS Mladá Boleslav/5.7.2012 obstál 84 b. 4,4,4,4 hlas.4*

Pesseta od Vévody Huberta
(Lonely Little Lord Kalokagathia Fai - Estonka od Vévody Huberta)
Bonitace: 0m/L/5 - DRT, 4,7 kg, 34 cm (Spalová Hana, ing. Přibáňová Michaela PhD.)
MVP PRAHA**: 5.5.2012, třída otevřená, Bohumil Brož,* ***V1,CAC,r.CACIB
Váha 4,50 kg, OH 35 cm, oko tmavé, plnochrupá, skus nůžkový. Fena jezevčíka drsn. barvy divočáka, stand. tvrdé osrstění po celém těle, hezká hlava, ve hřbetě rovná, zaúhlení a mechanika pohybu správná, celkově výborná.
***ZN**: OMS Semily/28.9.2012 obstál 84 b. 4,4,4,4 hlas.4*

Ria ze Smrčí
(Gaston v.Böhmen - Hrozinka ze Smrčí)
KVJ PLZEŇ**: 26.2.2012, třída veteránů, Bušta Jan ing. ,* ***V3
OH 30 cm, oko tmavé, chrup odpovídající věku, skus nůžkový. 15,5 let stará typická králičí fena ve výborné kondici, ve všech parametrech odpovídající standardu, výborná prezentace.

Rob Roy Kalokagathia Fai
(Oberon * - Jorika z Rydlewa)
MVP DUO BRNO**: 4.2.2012, třída šampiónů, Fidrichová Marcela ing. (SK),* ***V1,CAC,r.CACIB
OH 35 cm, oko tmavě hnědé, chrup úplný, skus nůžkový. Výborná typická samčí hlava, správný průběh hřbetní linie, výborná mechanika pohybu, výborné předhrudí i hrudník, stand. osrstění, výborná povaha.
MVP DUO BRNO**: 5.2.2012, třída šampiónů, Přibáňová Michaela ing.,* ***V1,CAC,CAC ČMKU,CACIB
OH 35 cm, oko tmavé, plnochrupý, výrazná samčí hlava, harmonická horní i spodní linie, vynikající mechanika pohybu, výborné osrstění s výraznými znaky, přátelská povaha.

Rock Me Rita Vitoraz
(Lisego Noda Moy Marmeladny - Dolly Buster Vitoraz)
KVJ PRAHA**: 28.10.2012, třída dorostu, Pasák František,* ***VN
OH 30 cm, oko tmavé, neúplný -M3 2x, skus nůžkový, drsnosrstá fena 7 měsíců, velmi pěkné kostry, správného úhlení, perfekní mechaniky pohybu

Rock'n'roll Kalokagathia Fai
(Oberon * - Jorika z Rydlewa)
MVP DUO BRNO**: 4.2.2012, třída pracovní, Fidrichová Marcela ing. (SK),* ***V1,CAC,CAC ČMKU,BOB
OH 34,5 cm, oko tmavě hnědé, chrup úplný, skus nůžkový. Výborná typická samčí hlava, výrazné znaky, pevný rovný hřbet, výborné úhlení, ladný pohyb, výborný přední front, správný hrudník, výborná povaha, výborná srst.

Samanta Fox Vitoraz
(Artus von Dinklage - Oncemorewithfeeling del Gotha)
MVP MLADÁ BOLESLAV**: 25.8.2012, třída otevřená, Anna Rogowska,* ***V1, CAC, res. CACIB
Strong female, perfect head, correct bite, light eyes, good topline and underline, good forechest, good nagulation in front and back, good movement, good coat, very good presented (Silná fena, perfektní hlava, světlé oko, dobrá horní i spodní linie, dobré předhrudí, dobré úhlení vpředu i vzadu, dobrý pohyb, dobré osrstění, velmi dobře prezentována.)
KVJ PRAHA**: 28.10.2012, třída vítězů, Vetsch Doris (CH),* ***V1, CAC
OH 35 cm, oko tmavé úplný, skus nůžkový, barva divočáka, korektní horní i dolní linie, pěkného pohybu, velmi pěkné předhrudí a úhlední obou párů končetin

San Sebastyén Kalokagathia Fai
(Oberon * - Jeanne d'Arc Kalokagathia Fai)
KVJ PLZEŇ**: 26.2.2012, třída vítězů, Bušta Jan ing. ,* ***V1,CAC
OH 35 cm, oko tmavé, chrup neúplný, - M3 P, skus nůžkový. Drsn. trpasličí pes v barvě tmavého divočáka, na horní hranici velikostního rázu, mimořádně ušlechtilá hlava s výrazným vousem a obočím, výborný průběh hřbetní linie, výborné postavení a zaúhlení obou párů končetin, stand. osrstění na hlavě mírně měkčí, prut vesele nesen, výborné předvedení, klidná povaha.

Sissi od Strážné skály
(Pop Idol Vitoraz - Haidy od Strážné skály)
Bonitace: 0m/AK/5 - DRK, 3,9 kg, 30 cm (MVDr. Švec Jaroslav, Adam Petr, Spalová Hana)
KVJ PLZEŇ**: 26.2.2012, třída dorostu, Bušta Jan ing. ,* ***VN1
OH 30 cm, oko tmavě hnědé, chrup úplný, skus nůžkový. Drsn. trpasličí fena na spodní hranici velikostního rázu, správně utvářená hlava s výborným vousem, ještě dostatečná hřbetní linie, správné zaúhlení obou párů končetin, v pohybu ale oboje mírně užší, výborná kvalita osrstění, výborné předvedení, milá povaha.
MVP ČESKÉ BUDĚJOVICE**: 31.3.2012, třída mladých, Tibor Havelka,* ***VD2
Dobrá hlava, silnější temeno, správný hrudník, lehce klenutý hřbet, nepatrně kratší rameno, mírně jemnější srst.
MVP LITOMĚŘICE**: 26.5.2012, třída mladých, Buba Petr,* ***VD1
OH 30 cm, oko tmavé, chrup neúplný, - 1x M3, skus nůžkový. Světlý divočák, krásná hlava, dobrý vous, klenutá bedra, pravidelná mechanika pohybu, užší pánevní končetiny.
NVP KLATOVY**: 30.6.2012, třída mladých, Hajková Dana,* ***VD1
Oko tmavohnědé, skus nůžkový, OH 29, roční fena, barvy divočáka, krásně ušlechtilé hlavy, úhlení obou párů končetin korektní, hřbet v bedrech jemně klenutý, povaha klidná, srst ve výstavní kondici
KVJ PRAHA**: 28.10.2012, mezitřída, Pasák František,* ***V1, CAC
OH 30 cm, oko tamvé, úplný, nůžkový, drsnosrstá fena, barvy divočáka, typické hlavy, výrazné znaky drsnosrstých, rovný hřbet, správná mechanika pohybu
***ZV**: OMS Klatovy/28.4.2012 III.c 147 b. 3,1,4,4,4,4,3,4 hlas.1*

Skin of Skin Vitoraz
(Eston de Buch de la Pérouse - Happy Diva Vitoraz)
KVJ PRAHA**: 28.10.2012, třída dorostu, Vetsch Doris (CH),* ***VN 1
oko tmavé, ve vývinu, skus nůžkový, barva tmavého divočáka, pěkné hlavy, dobrého osrstění, fena se výborně předvádí, perfektní v pohybu i v postoji

Štafetka Valentinka
(Shadow v. Margelchopf (FCI) - Myšička Valentinka)
OVP KUNRATICE**: 16.6.2012, třída vítězů, Auerbach Alena,* ***V1,VT
OH 36 cm, oko tmavé, chrup neúplný, - 2x M3, skus nůžkový. Fena výborné hlavy, hřbetu, ocasu, správné úhlení obou párů končetin, správný pohyb, srst na hlavě jemnější, jinak srst dobrá.
KVJ PRAHA**: 28.10.2012, třída vítězů, Vetsch Doris (CH),* ***VD2
neúplný- 2x M3, skus nůžkový, barva divočáka, fenka má měkčí osrstění na hlavě, širší postoj předních končetin, užší postoj zadních končetin, fena by mohla být lépe zaúhlená, fena dnes není bohužel ve výstavní kondici

Terinka ze Smrčí
(Zackel von der Waldlerklause - U Kakaya Kralya Lisego Nosa)
NV BRNO**: 7.1.2012, třída otevřená, Siejkowski Leszek ing.,* ***V1,CAC,CAC ČMKU,NV
OH 30 cm, oko tmavé, 2x P1 H chybí, správný skus. Skvělá hlava, rovný hřbet, dobrá hruď, dolní linie málo vyvinutá, dobré úhlení v předu, zadní končetiny lehce sbíhavé.
MVP DUO BRNO**: 4.2.2012, třída šampiónů, Fidrichová Marcela ing. (SK),* ***V1,CAC
OH 29 cm, oko tmavohnědé, - 2x P1, skus nůžkový. Výborná ušlechtilá hlava, výborné znaky, pevný rovný hřbet v pohybu i v postoji, slabší předhrudí, prut výše nasazený, stand. srst divočáka, klidná vyrovnaná povaha, pevný hrudník.

MVP DUO BRNO**: 5.2.2012, třída šampiónů, Přibáňová Michaela ing.,* ***V1,CAC,CAC ČMKU,CACIB
OH 29 cm, oko tmavé, - 2x P1, drobná fenka s velmi ušlechtilou hlavou, delší rámec, vynikající horní i spodní linie, správné úhlení a mechanika pohybu.
KVJ PLZEŇ**: 26.2.2012, třída vítězů, Bušta Jan ing. ,* ***V1,CAC
OH 29 cm, oko tmavé, chrup neúplný, - 2x P1 H, skus nůžkový. Typická drsn. králičí fena v barvě divočáka, elegantní hlava s výborně nasazeným slechem, dlouhý suchý krk, prostorný hrudník s výborným předhrudím, výborný průběh hřbetní linie, výborné postavení a úhlení hrudních končetin, pánevní by mohly být lépe zaúhleny a v pohybu sbíhají, ještě stand. osrstění, prut vesele nesen, vyrovnaná povaha, fena se perfektně předvádí.

Tiffany Toy Kalokagathia Fai
(Kaa del Gotha - Jeanne d'Arc Kalokagathia Fai)
NV BRNO**: 7.1.2012, třída vítězů, Petr Adam,* ***V1,CAC,CAC ČMKU,NV
OH 34 cm, oko tmavé, chrup úplný, skus nůžkový. Trpasličí drsnosrstá fena barvy světlého divočáka, vynikající hlava, krásný vous i obočí, výborný hřbet, správná mechanika pohybu, veselá temperamentní povaha.

Too Big To Fail Vitoraz
(Sandanca Addison of Tythe - Like a Virgin Vitoraz)
NV BRNO**: 29.9.2012, třída štěňat, Šlapanský ,* ***VN1
4,10 kg, 30cm, pes tmavého divočáka, výrazné hlavy, zatím volnější hřbetní linie, správná mechanika pohybu, výrazné znaky
MVP ČESKÉ BUDĚJOVICE**: 13.10.2012, třída dorostu, Coufal Jan,* ***VN1
oko tmavé, OH 30 cm, chrup úplný, nůžkový, drsnosrstý trpasličí pes barvy divočíka, standardní hlavy, výborná kostra, standardní osrstění
KVJ PRAHA**: 28.10.2012, třída dorostu, Vetsch Doris (CH),* ***VN2 Oko tmavé, skus nůžkový, pes barvy tmavého divočáka, velmi pěké hlavy, osrstění v pořádku, pes se ještě nevivinul, není zpevněný

Topinka Valentinka
(Icon of Indianajones Sweetax - Now Graceful Brzdac)
KVJ PLZEŇ**: 26.2.2012, třída pracovní, Bušta Jan ing. ,* ***V1,CAC,VSV
OH 29 cm, oko tmavě hnědé, chrup úplný, skus nůžkový. Elegantní typická hrubosrstá králičí fena v barvě tmavého divočáka, výborná hlava s perfektním vousem, výborný průběh hřbetní linie, výborné postavení a úhlení obou párů končetin, výborná mechanika pohybu, kvalitní osrstění, milá povaha.

Twinky Kalokagathia
(Idol Lamark - Phoebe Kalokagathia)
KVJ PLZEŇ**: 26.2.2012, třída veteránů, Bušta Jan ing. ,* ***V1,BOV
12,5 roku stará trpasličí fena v barvě divočáka, chrup odpovídající věku, výborné osrstění, výborný průběh hřbetní linie, výborné postavení obou párů končetin, elegantní fena v dobré kondici.

Undiscovered Beauty Vitoraz
(Mailer Daemon Vitoraz - Kuala Lumpur Vitoraz)
***ZN**: OMS Louny/23.6.2012 obstál 80 b. 4,4,3,4 hlas.4*

Vanouche Piccolo Gitano
(Xirius Kalokagathia - Delia Gitano)
MVP PRAHA**: 5.5.2012, třída veteránů, Bohumil Brož,* ***V2
Jezevčík drsn. králičí, barvy divočáka, hezké hlavy, nepatrně vyšší v zádi, mechanika pohybu správná, v bezvadné kondici.

Vilma z Dianina revíru
(Lonely Little Lord Kalokagathia Fai - Beata z Dianina revíru)
***ZN**: OMS Semily/28.9.2012 obstál 84 b. 4,4,4,4 hlas.4*

Walda Svatoborský revír
(Oberon * - Pegy z Vílova)
***ZN**: OMS Louny/23.6.2012 obstál 74 b. 4,4,3,2 hlas.4*

Wera z Lopenických kopců
(Deryl Pavlo Napa - Aja z Lopenických kopců)
Bonitace: 1m/AP/5 - DRT, 4,2 kg, 33 cm (MVDr. Kalich, ing. Přibáňová Michaela PhD.)
OVP OLOMOUC**: 9.6.2012, mezitřída, Coufal Jan,* ***VD3
OH 33 cm, oko tmavé, chrup úplný, skus nůžkový. Drsnosrstá fena barvy divočáka, správné hlavy, mírně klenutá bedra, správné úhlení i pohyb, výborný pohyb.

Why Not ? Kalokagathia Fai
(Kaa del Gotha - Jeanne d'Arc Kalokagathia Fai)
MVP ČESKÉ BUDĚJOVICE**: 31.3.2012, třída mladých, Tibor Havelka,* ***VD1
Dobře modelovaná hlava, elegantní krk, lehce klenutý hřbet, dobré rameno, dobré zaúhlení pánevních končetin, zatím nehotová srst, dobrý pohyb.
NV OSTRAVA**: 14.4.2012, třída mladých, Spalová Hana,* ***V1
OH 33 cm, chrup úplný, skus nůžkový. Drsn. trpasličí fena barvy divočáka, výborné hlavy zatím s méně znaky, dobrého hřbetu, úhlení obou párů končetin korektní, klidná povaha.
MVP BRNO**: 23.6.2012, třída mladých, Švec Jaroslav,* ***V1,CAJC,BOJ
OH 33 cm, oko tmavé, ušlechtilá hlava feny, rovná hřbetní linie, správná spodní linie, korektní zaúhlení končetin, dobré předvedení, tvrdá srst, s poněkud menšími znaky hrubosrstých.
NV BRNO**: 29.9.2012, třída mladých, Šlapanský ,* ***V3
4,70 kg, 35 cm, oko tmavé, skus nůžkový chrup úplný, fenka ušlechtilé hlavy, bez vad kostry, s méně vyvinutými znaky hrubosrstých.
KVJ PRAHA**: 28.10.2012, třída mladých, Vetsch Doris (CH),* ***VD
OH 33 cm, oko tmavé, úplný, nůžkový, fena barvy divočáka, pěkné hlavy, výborné osrstění, mírně vyšší v zádi, fena při pohybu vybočuje levou tlapkou
MVP PRAHA**: 3.11.2012, třída mladých, Kalich Miroslav,* ***V1, CAJC
oko tmavě hnědé, skus nůžkový, chrup úplný, obvod hrudníku 33 cm, fena jezevčíka trpasličího drsnosrstého, barvy divočáka, fenčí ušlechtilé hlavy s dostatečnými znaky, suchý a dobře nasazený krk, pevná rovná hřbetní linie, dobře utváření hrudník i předhrudí, zaúhlení končetin správné, osrstění standardní, povaha klidná, středně silná kostra
MVP PRAHA**: 4.11.2012, třída mladých, Buriánková Alena,* ***V1, CAJC
plnochrupá, oko tmavé, OH 34 cm, ušlechtilá fena formátu, s výbornou utvářenou hlavou, výbornou stavbou těla, výborné zaúhlení i pohyb

Wind Boy de Niro Kalokagathia Fai
(Kaa del Gotha - Jeanne d'Arc Kalokagathia Fai)
KVJ PLZEŇ**: 26.2.2012, třída dorostu, Bušta Jan ing. ,* ***VN1
OH 34 cm, oko tmavé, chrup úplný, skus nůžkový. Drsnosrstý trpasličí pes na horní hranici velikostního rázu, ušlechtilá samčí hlava s výborným vousem a obočím, dlouhý suchý krk, výborně utvářený hrudník, výborný průběh hřbetní linie, výborné postavení hrudních končetin, pánevní končetiny paralelní, ale mohly by být lépe zaúhleny, stand. na hlavě mírně měkčí osrstění, výborně předvedený, přátelská povaha.
***ZN**: OMA Plzeň/23.9.2012 obstál 84 b. 4,4,4,4 hlas.4*

Winni Svatoborský revír
(Oberon * - Pegy z Vílova)
NVP KLATOVY**: 30.6.2012, třída otevřená, Hajková Dana,* ***D
Oko tmavé, OH 33, skus nůžkový, úzká spodní čelist s nepravidelnou linií zubů, chybí M3 oboustraně, 3 letá fenka barvy divočáka, mírně vybočující lokty, pánevní kočetiny v pořádku, rovný hřbet ale v pohybu měkčí, kvalitní osrstění, kvůli vadě trupu ocenění dobrá

Xanteros Xanadu Czech Originál
(Oříšek Valentinka - Janini Jazzy Czech Originál)
MVP DUO BRNO**: 4.2.2012, třída pracovní, Fidrichová Marcela ing. (SK),* ***V
OH 35,5 cm, oko tmavě hnědé, - M3 oboustr., skus nůžkový. Výborná hlava s výbornými znaky, hřbet mírně klenutý, vydatný správný pohyb, klidná vyrovnaná povaha, stand. srst.
MVP DUO BRNO**: 5.2.2012, třída pracovní, Přibáňová Michaela ing.,* ***V1,CAC,r.CACIB
OH 36 cm, oko tmavé, - 2x M3, červený pes, velmi pěkná hlava, naznačeně klenutý v bedrech, harmonická spodní linie, výborná mechanika pohybu, přátelská povaha, kvalitní struktura srsti s výraznými znaky.
KVJ PLZEŇ**: 26.2.2012, třída pracovní, Bušta Jan ing. ,* ***V1,CAC,VSV
OH 35 cm, oko tmavé, chrup neúplný, - 2x M3, skus nůžkový. Elegantní trpasličí pes v barvě červené, správně utvářená hlava s dlouhým slechem, dlouhý suchý krk, výborný průběh hřbetní linie, správné postavení a úhlení obou párů končetin, výborné kvalitní osrstění, výborné předvedení.

Xenia Xenie Czech Originál
(Oříšek Valentinka - Janini Jazzy Czech Originál)
MVP DUO BRNO**: 4.2.2012, třída pracovní, Fidrichová Marcela ing. (SK),* ***V1
OH 34 cm, jemná hlava, stand. měkčí osrstění, širší postoj vzadu, korektní úhlení vpředu, výborná v pohybu, volný rovný hřbet, výborná povaha.
MVP DUO BRNO**: 5.2.2012, třída pracovní, Přibáňová Michaela ing.,* ***V1
OH 33 cm, oko tmavé, - 2x M3, stand. hlava, kompaktní kratší rámec, vynikající mechanika pohybu, temperamentní povaha, osrstění stand., příliš dobrá výživná kondice.
KVJ PLZEŇ**: 26.2.2012, třída pracovní, Bušta Jan ing. ,* ***V2,r.CAC
OH 31 cm, oko tmavé, chrup úplný, skus nůžkový. Typická drsn. králičí fena se správně utvářenou hlavou, výborně utvářený hrudník a předhrudí, výborný průběh hřbetní linie, výborné postavení a úhlení obou párů končetin, stand. osrstění, fena v dobré výživné kondici, výborné předvedení

Xtreme Xandido Kalokagathia Fai
(Xirius Kalokagathia - Ragtime Rasha Kalokagathia Fai)
MVP DUO BRNO**: 4.2.2012, třída dorostu, Fidrichová Marcela ing. (SK), **VN1
Oko tmavě hnědé, chrup úplný, skus nůžkový. Výborná ušlechtilá hlava, výborné znaky, pevný rovný hřbet, správná mechanika pohybu, stand. osrstění, klidná povaha, vyvíjí se.
MVP DUO BRNO**: 5.2.2012, třída dorostu, Přibáňová Michaela ing., **VN1
OH 34 cm, oko tmavé, chrup úplný. Pes se stand. hlavou, velmi pěkná hřbetní linie, vynikající mechanika pohybu, temperamentní povaha, výborný jedinec, kvalitní osrstění.

Zar z Dianina revíru
(Pop Idol Vitoraz - Minna z Dianina revíru)
MVP PRAHA**: 5.5.2012, mezitřída, Bohumil Brož, **V2,r.CAC
Váha 5 kg, OH 35 cm, oko hnědé, chrup úplný, skus nůžkový. Pes barvy divočáka, stand. osrstění, hezká hlava, samčí výraz, ve hřbetě rovný, zaúhlení a mechanika pohybu správná, nepatrně širší postoj zadních končetin.
NVP KLATOVY**: 30.6.2012, třída otevřená, Hajková Dana, **V1, CAC
OH 35, oko hnědé, skus nůžkový, chrup úplný, 2 letý pes barvy divočáka, oba páry končetin koretní, srst kvalitní, povaha klidná
***ZV**: OMS Domažlice/1.7.2012 neobstál*
***ZN**: OMS Klatovy/14.9.2012 obstál 69 b. 4,2,4,3 hlas.2*

Zuzka Svatoborský revír
(Almonte Hycon (FCI) - Vivian Svatoborský revír)
***ZV**: Oms Praha-západ/5.5.2012 II.c 172 b. 4,2,4,4,4,4,4,4 hlas.2*
***LZ**: OMS Klatovy/22.9.2012 II.c 213 b. 4,3,4,4,4,4,3,2,4,4 hlas.3*

Vítěz Klubové honičské soutěže
LUCY z Hlubocké hájovny

Vítěz Speciální barvářské soutěže
CARAMELO ze Zelené Mýtiny

Vítěz Klubové barvářské soutěže
AJMY od Kašparova lesa

Vítěz Memoriálu R. Kristla
CARAMELO ze Zelené Mýtiny